

EPIAŞ

ELEKTRİK PİYASASI GÜNLÜK RAPORU

Günlük Özet

Türkiye Elektrik Piyasası Günlük Raporu 16.06.2019

Gün Öncesi Piyasası

	16.06.2019	15.06.2019
PTF Arit. Ortalaması (TL/MWh)	147,96	223,14
Arit. Ortalama Eşleşme Miktarı (MWh)	14.560,30	17.232,92
Arit. Ortalama Fiyattan Bağımsız Satış Miktarı (MWh)	11.390,45	12.014,72
Arit. Ortalama Fiyattan Bağımsız Alış Miktarı (MWh)	13.404,58	15.836,60
Arit. Ortalama İkili Anlaşma Miktarı (MWh)	24.640,02	25.510,78
Göp Toplam Eşleşme Miktarı (MWh)	349.447,10	413.590,20

Gün İçi Piyasası

	16.06.2019	15.06.2019
Ağırlıklı Ortalama Fiyat (TL/MWh)	157,05	224,17
Toplam Eşleşme Miktarı (MWh)	18.263,40	16.506,90
Minimum Eşleşme Fiyatı (TL/MWh)	5,51	33,00
Maksimum Eşleşme Fiyatı (TL/MWh)	395,00	325,00

Dengeleme Güç Piyasası

	16.06.2019	15.06.2019
SMF Arit. Ortalaması (TL/MWh)	109,85	182,87
Toplam YAL Miktarı (MWh)	5.393,24	18.748,88
Toplam YAT Miktarı (MWh)	14.110,05	22.011,40
0 Kodlu Toplam Talimat Miktarı (MWh)	19.353,29	20.034,78
1 Kodlu Toplam Talimat Miktarı (MWh)	150,00	20.725,50
Yerine Getirilen Toplam DGP Talimat Miktarı (MWh)	14.886,32	34.873,04

İşlem Hacmi

	16.06.2019	15.06.2019
Toplam GÖP İşlem Hacmi (TL)	53.267.782,80	93.848.175,22
Toplam GİP İşlem Hacmi (TL)	2.868.242,58	3.700.426,52
Toplam YAL İşlem Hacmi (TL)	1.076.550,82	6.707.716,63
Toplam YAT İşlem Hacmi (TL)	252.556,71	1.244.983,17

* GÖP: Gün Öncesi Piyasası, GİP: Gün İçi Piyasası, DGP: Dengeleme Güç Piyasasını ifade etmektedir.

* Açıklamalar ve kısaltmalar ilgili sayfaların altında yer almaktadır.

Gün Öncesi Piyasası

Türkiye Elektrik Piyasası Günlük Raporu 16.06.2019

Saat	PTF	SMF	Sistem Yönü
0	129,99	30,99	↓Enerji Fazlası
1	195,97	81,00	↓Enerji Fazlası
2	175,00	25,00	↓Enerji Fazlası
3	97,00	10,80	↓Enerji Fazlası
4	172,12	42,00	↓Enerji Fazlası
5	100,00	10,00	↓Enerji Fazlası
6	45,00	2,00	↓Enerji Fazlası
7	48,89	2,00	↓Enerji Fazlası
8	30,00	5,00	↓Enerji Fazlası
9	10,00	0,00	↓Enerji Fazlası
10	79,99	6,00	↓Enerji Fazlası
11	99,99	50,00	↓Enerji Fazlası
12	129,99	129,99	↔ Enerji Dengede
13	150,00	169,90	↑ Enerji Açığı
14	168,12	190,00	↑ Enerji Açığı
15	149,89	149,89	↑ Enerji Açığı
16	245,01	215,01	↓Enerji Fazlası
17	220,10	180,00	↓Enerji Fazlası
18	99,99	99,99	↔ Enerji Dengede
19	190,00	170,00	↓Enerji Fazlası
20	284,90	205,90	↓Enerji Fazlası
21	296,18	308,00	↑ Enerji Açığı
22	237,01	289,00	↑ Enerji Açığı
23	195,98	264,00	↑ Enerji Açığı
Ort	147,96	109,85	

	PTF Arit. Ort.	PTF Ağır. Ort.	SMF Arit. Ort.	SMF Ağır. Ort.
Tüm Gün (0-23)	147,96	152,25	109,85	94,30
Gündüz (06-16)	105,17	110,18	83,62	
Puant (17-21)	218,23	220,07	192,78	
Gece (22-05)	162,88	165,20	94,10	

*Değerlerin birimi TL/MWh 'tır

	Saat	Fiyat
PTF Maks Fiyat	21	296,18
PTF Min Fiyat	9	10,00
SMF Maks Fiyat	21	308,00
SMF Min Fiyat	9	0,00

*Değerlerin birimi TL/MWh 'tır

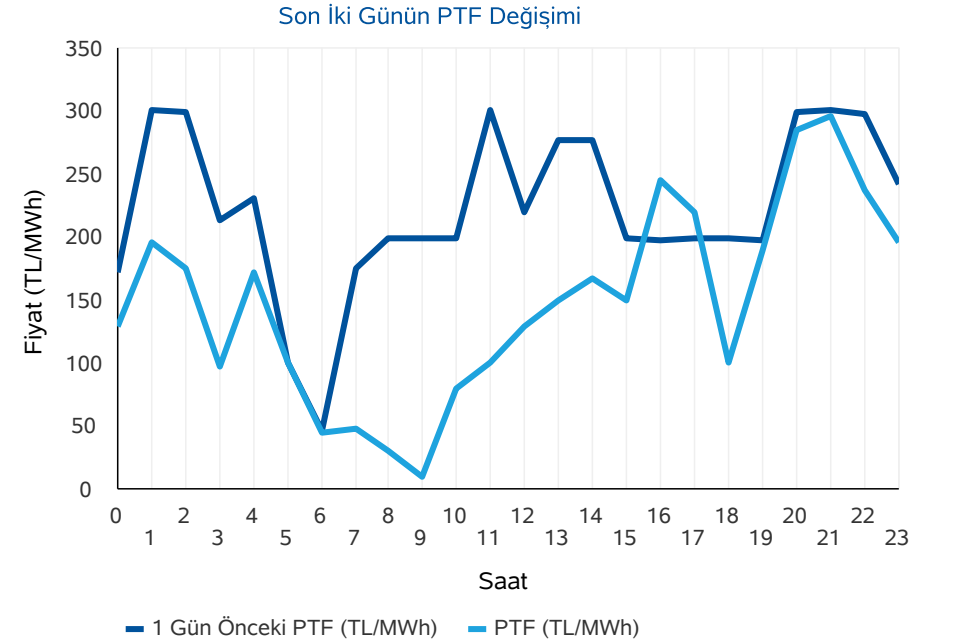
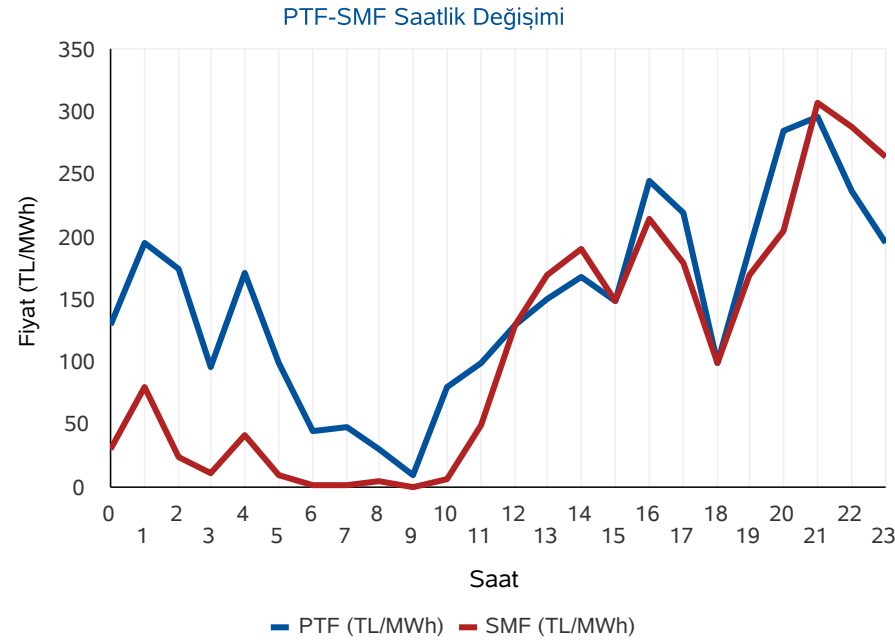

* PTF: Piyasa Takas Fiyatı, SMF: Sistem Marjinal Fiyatı'nın kısaltmasıdır. Raporunda geçen fiyatların birimi TL/MWh, miktarların birimi MWh'dır.

Gün Öncesi Piyasası

Türkiye Elektrik Piyasası Günlük Raporu 16.06.2019

Aylık PTF Ortalamaları

	2016	2017	2018	2019
01 - Ocak	149,58	181,32	182,86	223,04
02 - Şubat	104,08	172,55	175,77	257,05
03 - Mart	108,98	145,29	158,56	256,04
04 - Nisan	118,48	145,13	193,57	187,15
05 - Mayıs	117,50	152,36	179,44	196,17
06 - Haziran	141,70	148,54	185,62	188,36
07 - Temmuz	135,06	175,06	208,13	
08 - Ağustos	161,48	173,33	298,91	
09 - Eylül	139,75	178,51	327,27	
10 - Ekim	140,51	164,13	317,28	
11 - Kasım	148,06	174,65	291,22	
12 - Aralık	219,04	155,82	257,89	
Ortalama	140,59	163,84	231,64	219,92

Dönemlik PTF Ortalamaları

	2016	2017	2018	2019
1. Çeyrek	121,25	166,18	172,29	244,99
2. Çeyrek	125,80	148,72	186,13	191,00
3. Çeyrek	145,49	175,60	277,57	
4. Çeyrek	169,43	164,76	288,77	
Birinci 6 Ay	123,52	157,40	179,25	219,92
İkinci 6 Ay	157,46	170,18	283,17	

Son 30 Günün PTF-SMF Değişimi

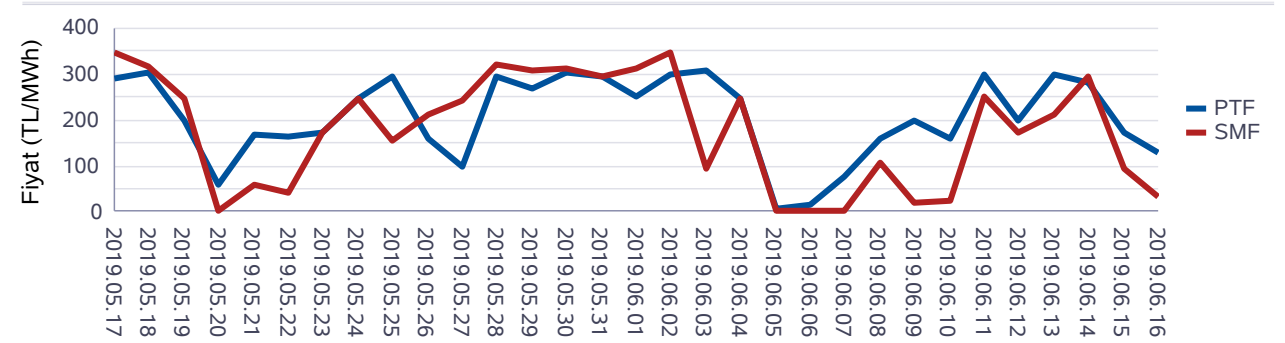

Son 12 Ayın PTF-SMF Değişimi

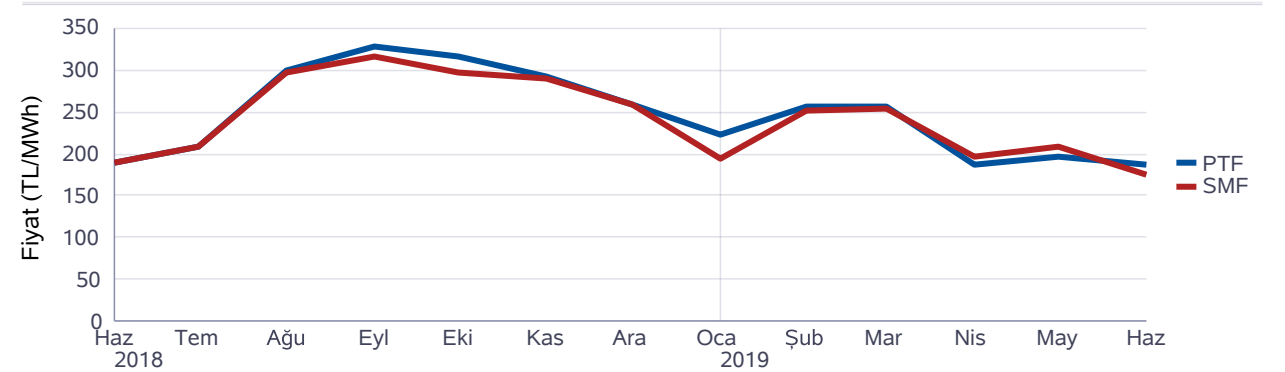

Gün Öncesi Piyasası

Türkiye Elektrik Piyasası Günlük Raporu 16.06.2019

Saat	Fiyattan Bağımsız Satış Miktarı	Eşleşme Miktarı	Fiyattan Bağımsız Alış Miktarı
0	11.123	14.492	13.317
1	11.014	14.698	13.642
2	10.935	14.588	13.501
3	10.861	13.958	12.691
4	10.493	13.079	11.982
5	10.146	12.300	11.159
6	10.140	12.150	10.767
7	10.406	12.319	10.964
8	11.056	12.733	11.332
9	11.970	13.511	11.959
10	12.574	14.680	13.454
11	12.771	15.578	14.315
12	12.791	15.703	14.470
13	12.769	15.832	14.646
14	12.664	15.746	14.615
15	12.486	15.496	14.306
16	12.053	15.241	14.296
17	11.864	15.065	14.050
18	11.729	14.952	13.805
19	11.221	15.032	13.994
20	10.727	15.810	14.908
21	10.569	16.057	15.089
22	10.552	15.650	14.652
23	10.456	14.781	13.795
Ort	11.390	14.560	13.405

*Değerlerin birimi MWh 'tır

* Fiyattan Bağımsız Satış Miktarı: 0 TL/MWh'deki satış teklif miktarlarının toplamıdır.

* Fiyattan Bağımsız Alış Miktarı: 2000 TL/MWh'deki alış teklif miktarlarının toplamıdır.

Fiyattan Bağımsız Tekliflerin Piyasaya Etkisi

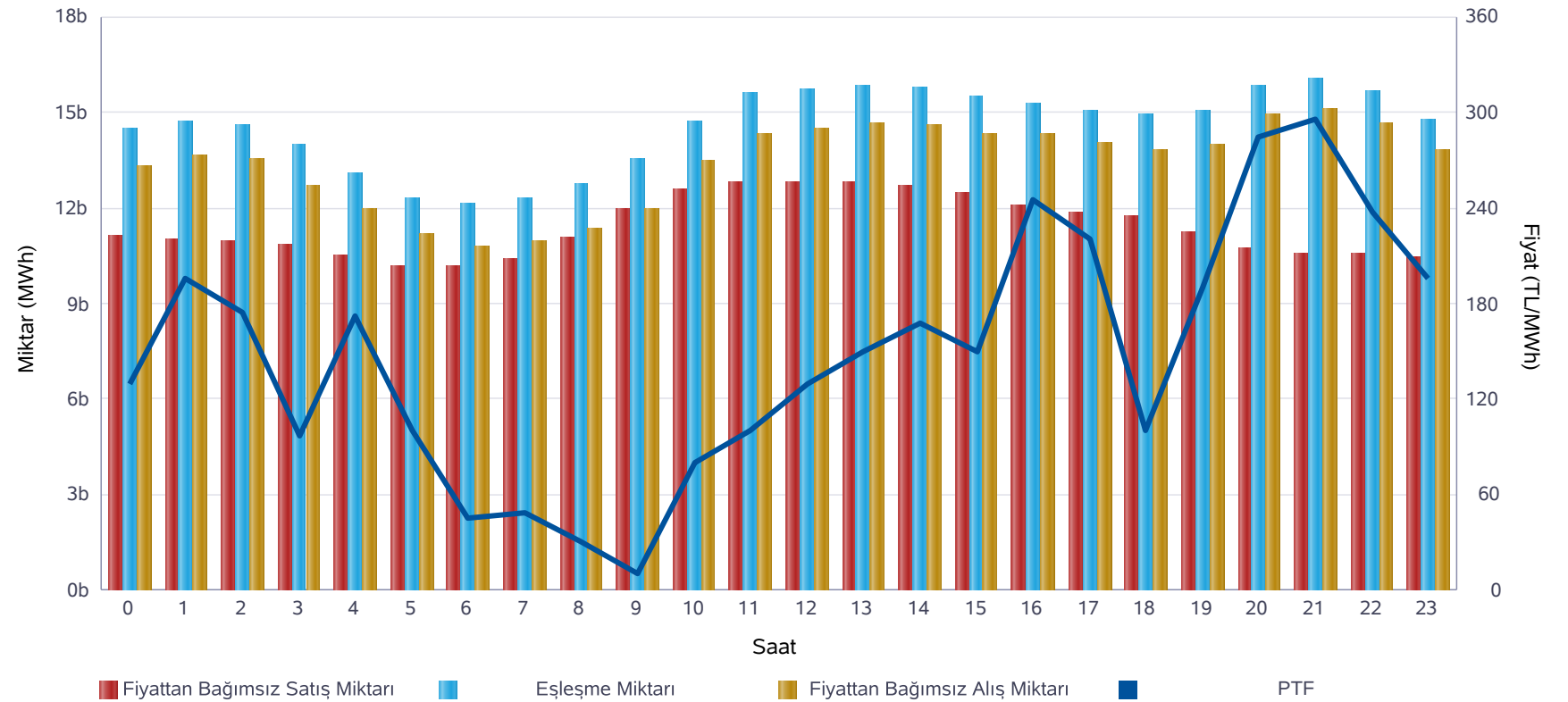

	Miktar
Tüm Gün (00-23)	14.560
Gece (22-05)	14.193
Gündüz (06-16)	14.453
Puant (17-21)	15.383

*Değerlerin birimi MWh 'tır

	Miktar	Tarih	Saat
Günlük Minimum Eşleşme Miktarı	12.150	16.06.2019	6
Günlük Maximum Eşleşme Miktarı	16.057	16.06.2019	21

*Değerlerin birimi MWh 'tır

Gün Öncesi Piyasası

Son 30 Günün Eşleşme Miktarı Değişimi

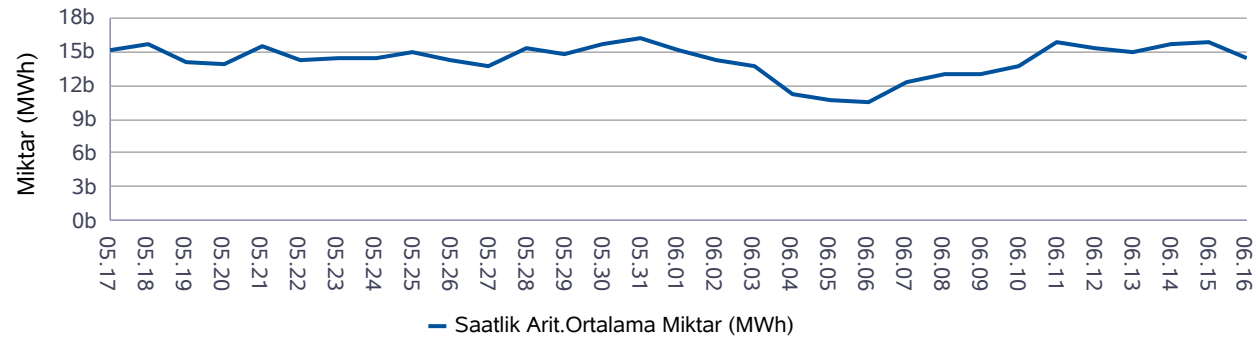

Son 12 Ayın Eşleşme Miktarı Değişimi

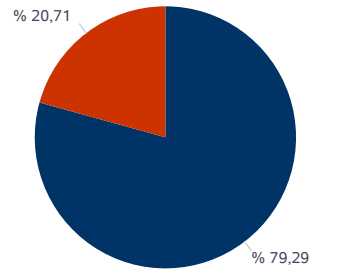
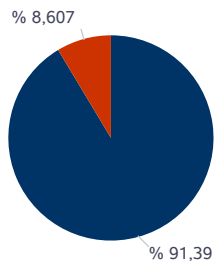
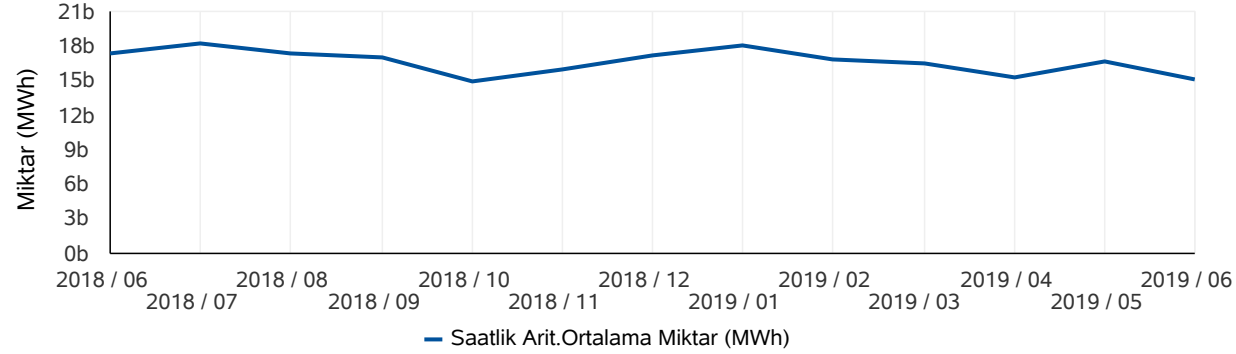

■ Eşleşen Saatlik Miktar ■ Eşleşen Blok Miktar

■ Eşleşen Blok Satış Miktarı ■ Eşleşen Blok Alış Miktarı

* Değerlerin birimi MWh'tır.

* Değerlerin birimi MWh'tır.

Türkiye Elektrik Piyasası Günlük Raporu 16.06.2019

	Eşleşme Miktarı	Gün	Saat
Aylık Minimum	9.957	06.06.2019	4
Aylık Maksimum	22.245	11.06.2019	14

* Değerlerin birimi MWh'tır.

* Tablodaki değerler içinde bulunulan ayın değerlerini kapsamaktadır.

	Eşleşme Miktarı	Gün	Saat
Yıllık Minimum	9.957	06.06.2019	4
Yıllık Maksimum	24.034	16.01.2019	11

* Değerlerin birimi MWh'tır.

* Tablodaki değerler içinde bulunulan yılın değerlerini kapsamaktadır.

	Blok Eşleşme Miktarı	Saatlik Eşleşme Miktarı
Aylık	2.036.208	21.622.012
Yıllık	51.874.229	241.204.534

* Değerlerin birimi MWh'tır.

* Tablodaki değerler içinde bulunulan yılın değerlerini kapsamaktadır.

	Blok Alış Miktarı	Blok Satış Miktarı
Aylık	421.763	1.614.444
Yıllık	9.846.604	42.027.624

* Değerlerin birimi MWh'tır.

* Tablodaki değerler içinde bulunulan ayın değerlerini kapsamaktadır.

Gün İçi Piyasası

Türkiye Elektrik Piyasası Günlük Raporu 16.06.2019

Saat	PTF	SMF	AOF	Eşleşme Miktarı
0	129,99	30,99	128,45	473,40
1	195,97	81,00	189,52	718,20
2	175,00	25,00	170,65	630,40
3	97,00	10,80	97,66	615,40
4	172,12	42,00	163,34	588,30
5	100,00	10,00	97,29	537,60
6	45,00	2,00	44,20	456,50
7	48,89	2,00	48,39	469,30
8	30,00	5,00	35,06	581,00
9	10,00	0,00	10,78	489,80
10	79,99	6,00	81,48	569,60
11	99,99	50,00	99,44	572,30
12	129,99	129,99	124,92	588,80
13	150,00	169,90	142,97	717,90
14	168,12	190,00	160,23	828,10
15	149,89	149,89	143,67	1.040,40
16	245,01	215,01	233,77	1.039,30
17	220,10	180,00	212,93	1.260,40
18	99,99	99,99	100,92	1.013,30
19	190,00	170,00	183,38	931,90
20	284,90	205,90	262,04	890,50
21	296,18	308,00	273,01	797,10
22	237,01	289,00	218,43	1.136,30
23	195,98	264,00	183,21	1.317,60
Ort.	147,96	109,85	141,91	760,97

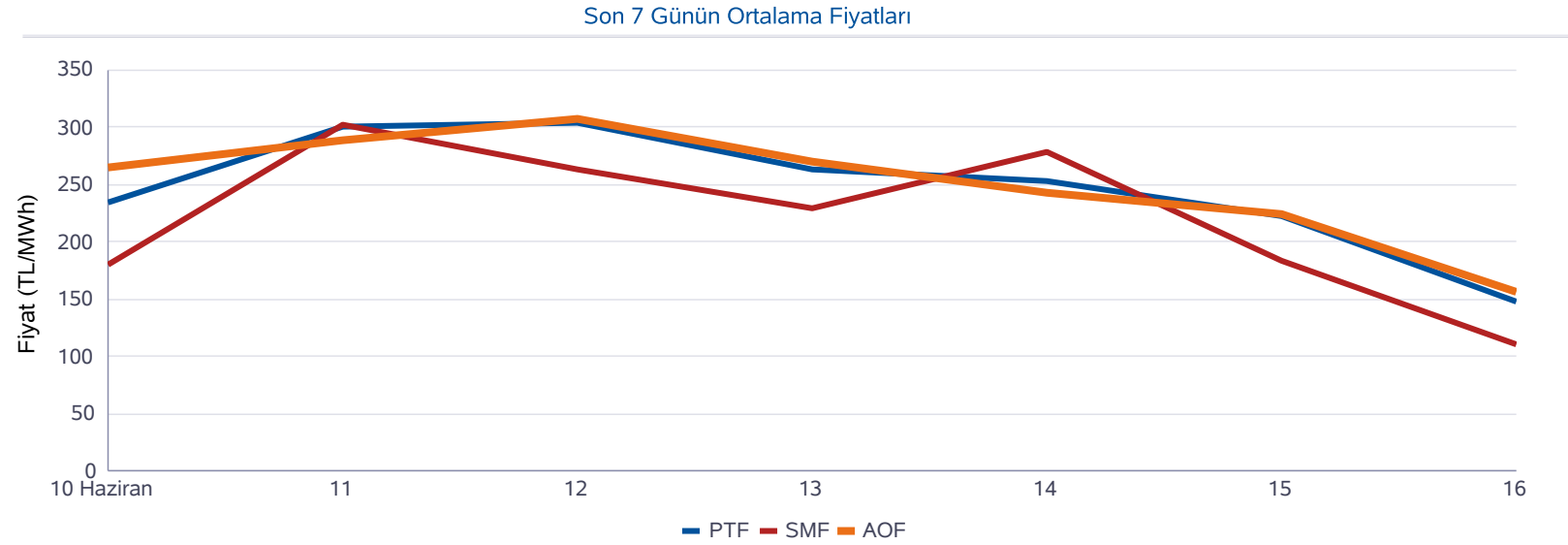

Minimum AOF (TL/MWh)	Maksimum AOF (TL/MWh)	Minimum Eşleşme Miktarı (MWh)	Maksimum Eşleşme Miktarı (MWh)
10,78	273,01	456,50	1.317,60

	Fiyat (TL/MWh)	Miktar (MWh)
Gün içerisindeki Minimum Fiyatlı Eşleşme	5,51	0,50
Gün içerisindeki Maksimum Fiyatlı Eşleşme	395,00	0,90
Gün içerisindeki Minimum Miktarlı Eşleşme	296,18	0,10
Gün içerisindeki Maksimum Miktarlı Eşleşme	149,89	175,00

* Fiyatların birimi TL/MWh, miktarların birimi MWh'tır.

* AOF: Gün içi piyasasında yapılan ticaretin ağırlıklı ortalama fiyatıdır.

Dengeleme Güç Piyasası

Türkiye Elektrik Piyasası Günlük Raporu 16.06.2019

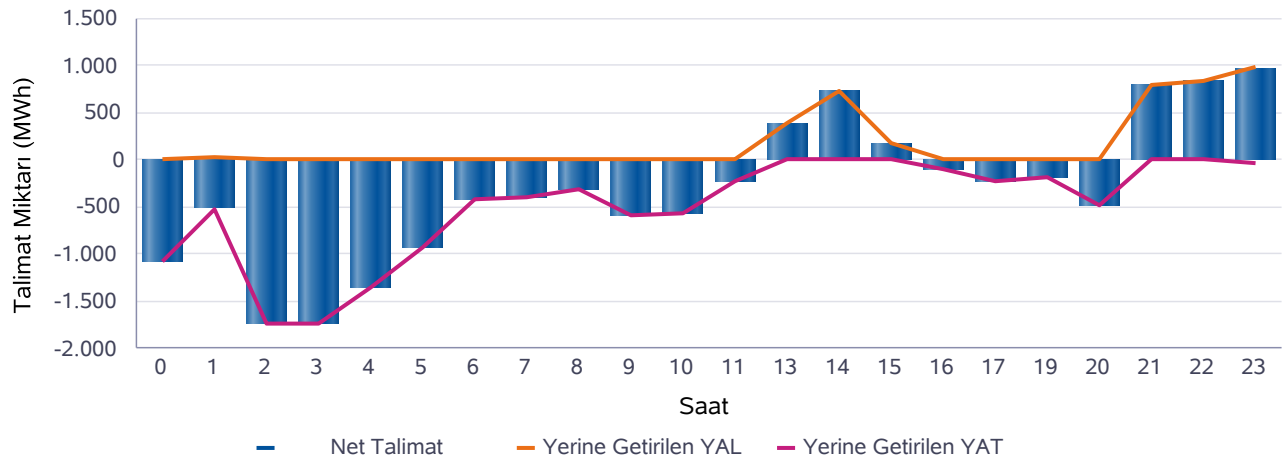
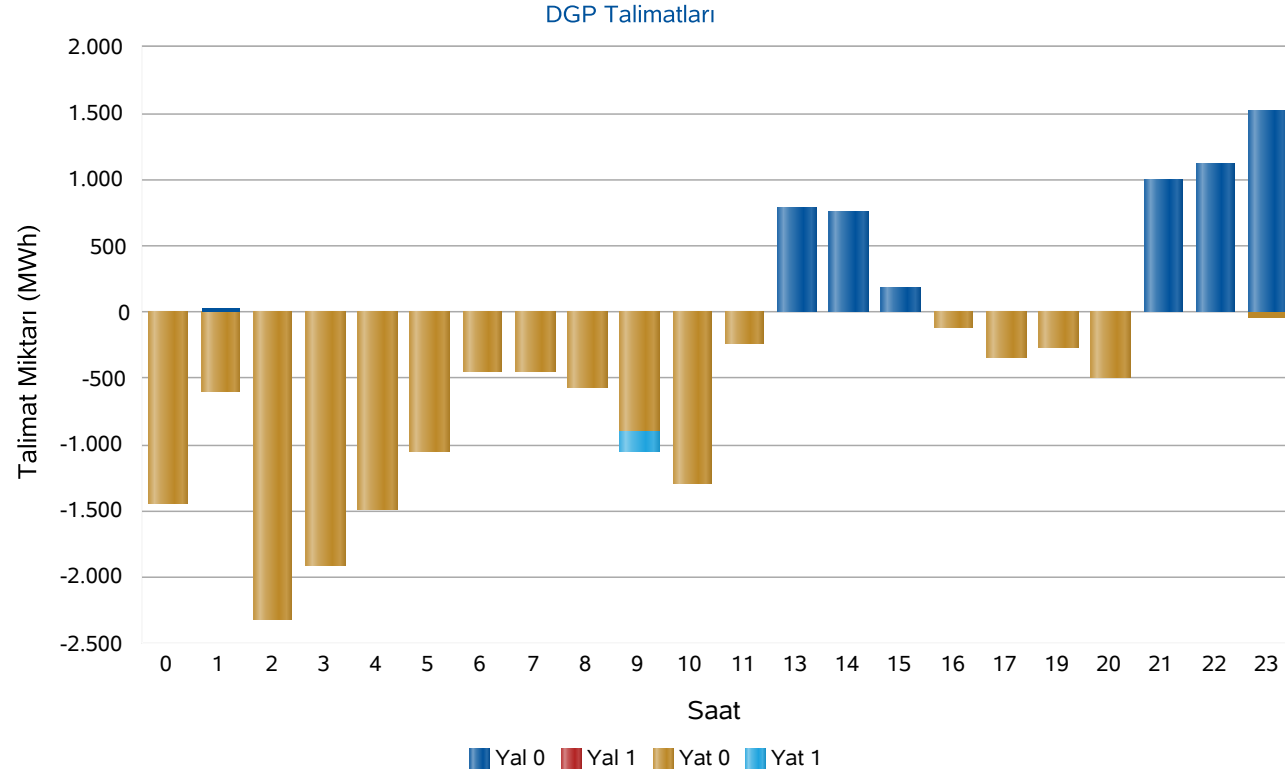

Saat	Net Talimat	YAL 0	YAL1	YAT 0	YAT1	Yerine Getirilen YAL	Yerine Getirilen YAT
0	-1.076	0	0	1.436	0	0	1.076
1	-503	31	0	599	0	31	534
2	-1.750	0	0	2.323	0	0	1.750
3	-1.743	0	0	1.904	0	0	1.743
4	-1.357	0	0	1.483	0	0	1.357
5	-937	0	0	1.055	0	0	937
6	-421	0	0	449	0	0	421
7	-406	0	0	449	0	0	406
8	-317	0	0	572	0	0	317
9	-591	0	0	898	150	0	591
10	-572	0	0	1.295	0	0	572
11	-218	0	0	240	0	0	218
13	388	787	0	0	0	388	0
14	737	756	0	0	0	737	0
15	178	182	0	0	0	178	0
16	-93	0	0	115	0	0	93
17	-218	0	0	343	0	0	218
19	-185	0	0	275	0	0	185
20	-483	0	0	487	0	0	483
21	793	1.001	0	0	0	793	0
22	833	1.110	0	0	0	833	0
23	955	1.527	0	36	0	991	36
Top.	-6.986	5.393	0	13.960	150	3.950	10.936

* Değerlerin birimi MWh'tır

* YAL: Yük alma yönünde verilen talimatları, YAT: Yük atma yönünde verilen talimatları, 0 kodlu talimatlar: Sistemin arz-talep dengesini sağlamak için verilen talimatları, 1 kodlu talimatlar: Sistem kısıtlarının giderilmesi ve acil durumlar için verilen talimatları, Net Talimat: Yerine getirilen YAL miktarı ile yerine getirilen YAT miktarının farkıdır.

Piyasa Miktarı

İkili Anlaşma Miktar Dağılımı

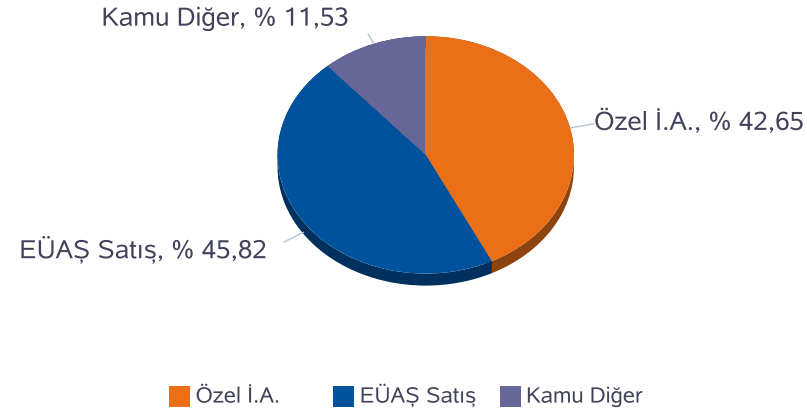

Piyasa Miktar Dağılımı

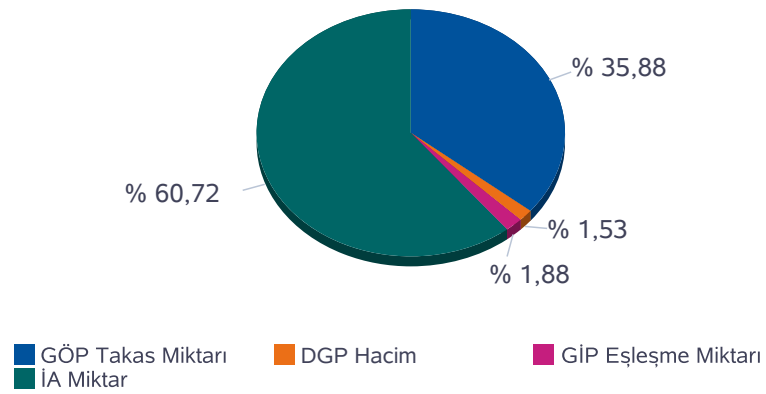

Türkiye Elektrik Piyasası Günlük Raporu 16.06.2019

Saat	TOPLAM İA	Özel İ.A.	EÜAŞ Satış	Kamu Diğer	GÖP Takas Miktarı	GİP Eşleşme Miktarı	DGP Miktar	Toplam Piyasa Miktarı
0	25.417	10.604	11.972	2840.8	14.491	473,40	1.076	41.458
1	23.635	10.686	10.108	2840.8	14.698	718,20	565	39.616
2	22.517	10.618	9.058	2840.8	14.588	630,40	1.750	39.485
3	22.291	10.372	9.079	2840.8	13.958	615,40	1.743	38.607
4	22.303	10.424	9.038	2840.8	13.079	588,30	1.357	37.328
5	21.996	10.160	8.996	2840.8	12.300	537,60	937	35.771
6	22.057	10.149	9.067	2840.8	12.150	456,50	421	35.084
7	22.211	10.252	9.118	2840.8	12.319	469,30	406	35.405
8	23.594	10.270	10.484	2840.8	12.733	581,00	317	37.226
9	25.153	10.328	11.984	2840.8	13.511	489,80	591	39.744
10	25.458	10.398	12.219	2840.8	14.680	569,60	572	41.280
11	25.629	10.519	12.269	2840.8	15.578	572,30	218	41.997
12	25.747	10.527	12.379	2840.8	15.703	588,80	0	42.039
13	25.904	10.604	12.459	2840.8	15.832	717,90	388	42.842
14	25.918	10.657	12.420	2840.8	15.746	828,10	737	43.228
15	25.918	10.716	12.361	2840.8	15.496	1.040,40	178	42.633
16	25.695	10.506	12.348	2840.8	15.241	1.039,30	93	42.068
17	25.556	10.538	12.177	2840.8	15.065	1.260,40	218	42.098
18	25.851	10.648	12.362	2840.8	14.952	1.013,30	0	41.816
19	25.955	10.715	12.399	2840.8	15.032	931,90	185	42.103
20	25.818	10.595	12.382	2840.8	15.810	890,50	483	43.000
21	25.910	10.680	12.389	2840.8	16.057	797,10	793	43.556
22	25.507	10.668	11.998	2840.8	15.650	1.136,30	833	43.126
23	25.321	10.599	11.881	2840.8	14.781	1.317,60	1.027	42.447
Toplam	591.360	252.234	270.947	68.179	349.447	18.263	14.886	973.957

* Değerlerin birimi MWh 'tır

* DGP talimat miktarı yerine getirilmiş YAL ve YAT'ların toplamıdır.

* Toplam İA: Alış veya satış yönünde yapılan ikili anlaşma miktarlarının toplamını,

* İA Özel: Özel şirketler arasında(her iki tarafı özel) yapılan ikili anlaşma miktarlarının toplamını,

* Kamu Diğer: EÜAŞ İA alış miktarını ifade eder.

Netleştirilmiş İkili Anlaşmalar

Türkiye Elektrik Piyasası Günlük Raporu 16.06.2019

İ.A. Net Alış

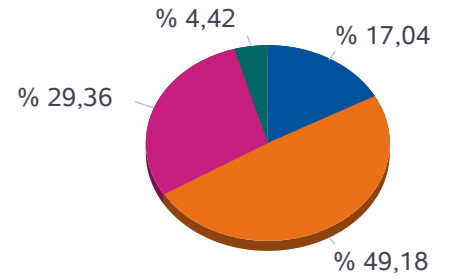

■ Dağıtım
■ Üretim
■ Görevli Tedarik
■ Toptan

İ.A. Net Satış

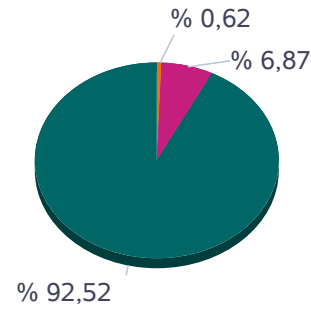

■ Dağıtım
■ Üretim
■ Görevli Tedarik
■ Toptan

SAAT	NET ALIŞ						NET SATIŞ					
	Dağıtım	Görevli Tedarik	Toptan	Üretim	İhracat	Teiaş	Dağıtım	Görevli Tedarik	Toptan	Üretim	İthalat	Toplam
0	4.120	8.135	5.164	780	160	770	0	4	1.210	17.744	172	19.129
1	3.688	6.852	5.245	784	76	721	0	4	1.114	16.003	245	17.366
2	3.341	6.214	5.111	779	113	707	0	4	1.154	14.913	195	16.265
3	2.959	6.503	4.925	779	147	715	0	4	1.183	14.754	88	16.029
4	2.548	6.865	5.042	782	128	668	0	4	1.161	14.748	120	16.033
5	2.013	7.228	4.854	778	221	629	0	9	1.245	14.469	0	15.723
6	1.539	7.635	4.904	779	316	636	0	43	1.344	14.421	0	15.808
7	1.739	7.480	4.954	778	316	714	0	114	1.351	14.516	0	15.981
8	2.121	8.445	4.928	779	316	735	0	195	1.352	15.776	0	17.324
9	2.415	9.585	4.987	764	316	802	0	263	1.360	17.246	0	18.868
10	2.352	9.861	5.122	680	316	826	0	301	1.371	17.484	0	19.156
11	2.525	9.812	5.151	701	316	829	0	318	1.384	17.632	0	19.334
12	2.508	9.919	5.108	750	316	838	0	326	1.370	17.743	0	19.439
13	2.454	10.055	5.176	765	292	842	0	298	1.347	17.939	0	19.584
14	2.480	9.964	5.228	768	287	849	0	264	1.341	17.970	0	19.576
15	2.545	9.861	5.256	766	287	841	0	228	1.340	17.988	0	19.556
16	2.575	9.818	5.184	769	125	836	0	173	1.167	17.968	0	19.308
17	3.134	9.182	5.132	769	145	823	0	96	1.177	17.907	5	19.185
18	3.179	9.243	5.220	762	147	879	0	36	1.169	18.122	104	19.431
19	3.271	9.272	5.177	762	141	892	0	10	1.168	18.332	5	19.515
20	3.650	8.930	5.124	766	80	876	0	4	1.116	18.292	15	19.427
21	3.950	8.718	5.067	765	172	860	0	4	1.209	18.304	15	19.532
22	4.948	7.408	4.990	766	224	822	0	4	1.266	17.882	5	19.157
23	4.792	7.444	4.988	782	170	798	0	4	1.223	17.748	0	18.974
Toplam	70.846	204.428	122.038	18.353	5.127	18.908	0	2.708	30.120	405.902	969	439.700

*Değerlerin birimi MWh 'tır

İkili Anlaşmalar Aylık Toplam Gösterimi

İ.A. Net Alış

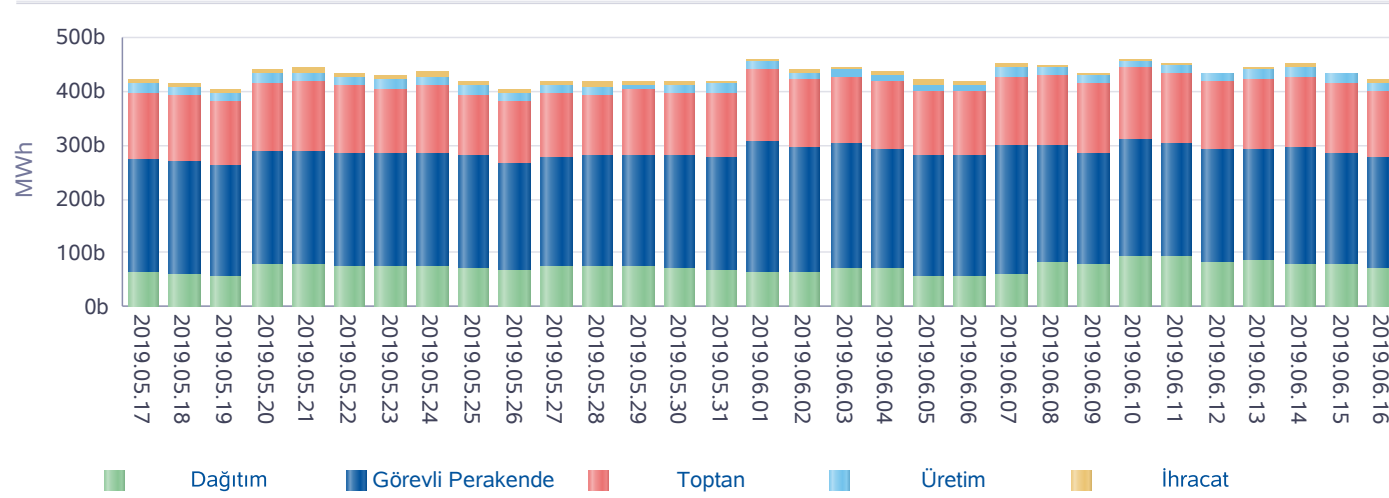

İ.A. Net Satış

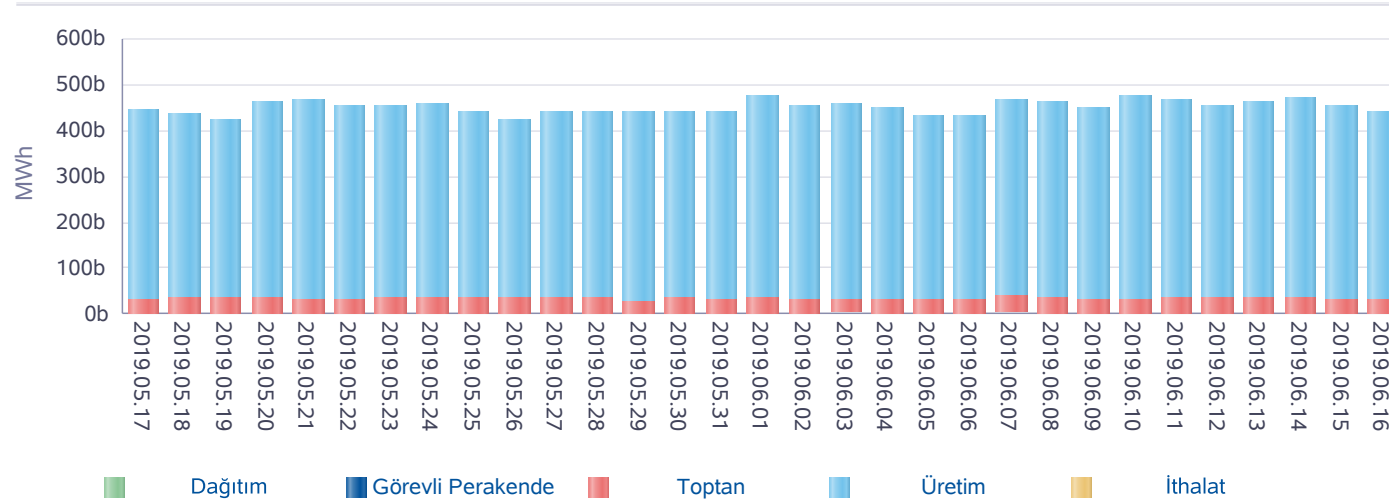

*İA net değerleri organizasyon bazında İA alış ve satış değerlerinin farkını ifade eder.

Türkiye Elektrik Piyasası Günlük Raporu 16.06.2019

Gün	Özel İ.A.	EÜAŞ Satış	TETAŞ Satış	Kamu Diğer
2019-05-18	226.807	279.322	0	72.334
2019-05-19	221.939	270.208	0	72.334
2019-05-20	234.989	294.604	0	72.334
2019-05-21	244.631	295.835	0	72.334
2019-05-22	236.016	291.345	0	72.334
2019-05-23	231.426	290.118	0	72.334
2019-05-24	237.523	290.278	0	72.334
2019-05-25	222.083	287.617	0	72.334
2019-05-26	217.621	272.071	0	72.334
2019-05-27	224.630	283.837	0	72.334
2019-05-28	220.263	287.143	0	72.334
2019-05-29	222.650	286.123	0	72.334
2019-05-30	223.711	284.367	0	73.267
2019-05-31	228.044	284.140	0	73.162
2019-06-01	287.583	287.098	0	73.270
2019-06-02	265.248	278.639	0	73.270
2019-06-03	266.845	285.536	0	73.270
2019-06-04	253.885	283.558	0	73.270
2019-06-05	243.624	274.778	0	73.268
2019-06-06	245.899	274.660	0	73.267
2019-06-07	280.079	278.916	0	73.267
2019-06-08	278.520	280.428	0	73.267
2019-06-09	274.404	266.019	0	73.267
2019-06-10	281.368	288.634	0	73.267
2019-06-11	265.194	290.346	0	73.267
2019-06-12	258.720	285.140	0	73.267
2019-06-13	269.314	284.682	0	73.267
2019-06-14	272.176	287.784	0	73.267
2019-06-15	261.238	277.761	0	73.260
2019-06-16	252.234	270.947	0	68.179
Toplam	7.448.664	8.491.934	0	2.181.624

*İA Özel: Özel şirketler arasında (her iki tarafı özel) yapılan ikili anlaşma miktarlarının toplamını,

*Kamu Diğer: EÜAŞ İA alış miktarını ifade eder.

Piyasa Ticaret Hacmi

Türkiye Elektrik Piyasası Günlük Raporu 16.06.2019

	Saat	Tutar
Günlük Minimum Toplam Ciro Tutarı	9	195.612
Günlük Maksimum Toplam Ciro Tutarı	21	5.158.180

* Değerlerin birimi TL'dir

	Tarih	Saat	Tutar
Aylık Minimum Toplam Ciro Tutarı	09.06.2019	6	26.287
Aylık Maksimum Toplam Ciro Tutarı	12.06.2019	14	11.943.215

* Değerlerin birimi TL'dir

* Tablodaki değerler içinde bulunulan ayın değerlerini kapsamaktadır.

	Tarih	Saat	Tutar
Yıllık Minimum Toplam Ciro Tutarı	09.06.2019	6	26.287
Yıllık Maksimum Toplam Ciro Tutarı	12.06.2019	14	11.943.215

* Değerlerin birimi TL'dir

* Tablodaki değerler içinde bulunulan yılın değerlerini kapsamaktadır.

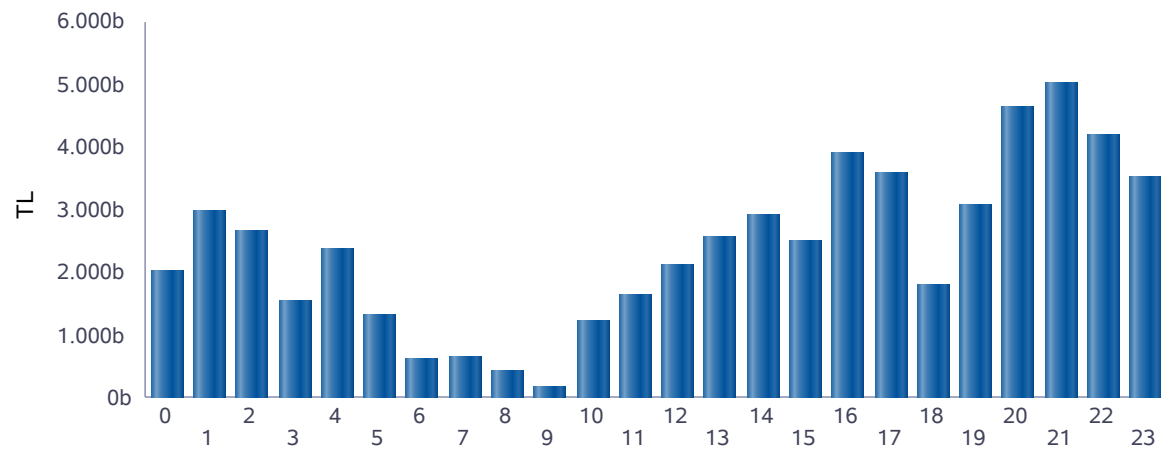

■ Günlük Toplam Ciro (TL)

Saat	GÖP Ciro Tutarı	GİP Ciro Tutarı	YAL Tutarı	YAT Tutarı	Toplam Ciro
0	1.927.890	60.810	0	23.178	2.011.878
1	2.810.131	136.115	12.526	27.079	2.985.851
2	2.519.076	107.580	0	30.867	2.657.523
3	1.455.235	60.098	0	12.061	1.527.395
4	2.234.508	96.095	0	36.145	2.366.747
5	1.243.683	52.302	0	5.081	1.301.067
6	594.451	20.178	0	331	614.959
7	622.075	22.711	0	331	645.117
8	408.326	20.368	0	382	429.076
9	168.349	5.278	0	0	173.627
10	1.183.343	46.410	0	1.252	1.231.004
11	1.584.938	56.908	0	6.616	1.648.463
12	2.046.804	73.555	0	0	2.120.359
13	2.365.832	102.639	89.802	0	2.558.273
14	2.625.090	132.684	170.951	0	2.928.725
15	2.317.872	149.471	41.365	0	2.508.708
16	3.658.002	242.959	0	13.181	3.914.143
17	3.292.798	268.371	0	29.256	3.590.425
18	1.705.813	102.261	0	0	1.808.073
19	2.906.924	170.890	0	10.410	3.088.224
20	4.350.145	233.343	0	54.198	4.637.686
21	4.552.527	217.613	244.756	0	5.014.895
22	3.697.469	248.202	241.386	0	4.187.057
23	2.996.502	241.403	275.765	2.188	3.515.858
Toplam	53.267.783	2.868.243	1.076.551	252.557	57.465.133

* Değerlerin birimi TL'dir.

* GÖP Ciro Tutarı: Fark Fonu dahil ilgili saatteki GÖP satış tutarını ifade etmektedir.

* GİP Ciro Tutarı: İlgili saatte satış yönündeki her bir kontrat miktarı ile ilgili kontratın eşleşme fiyatının çarpımından oluşmaktadır.

* YAL Tutarı: Yerine getirilen YAL miktarı ile ilgili YAL talimatının geçerli fiyatının çarpımından oluşmaktadır.

* YAT Tutarı: Yerine getirilen YAT miktarı ile ilgili YAT talimatının geçerli fiyatının çarpımından oluşmaktadır.

Yekdem Santrallerinin KGÜP Miktarları

Türkiye Elektrik Piyasası Günlük Raporu 16.06.2019

Son 30 Gün YEK KGÜP

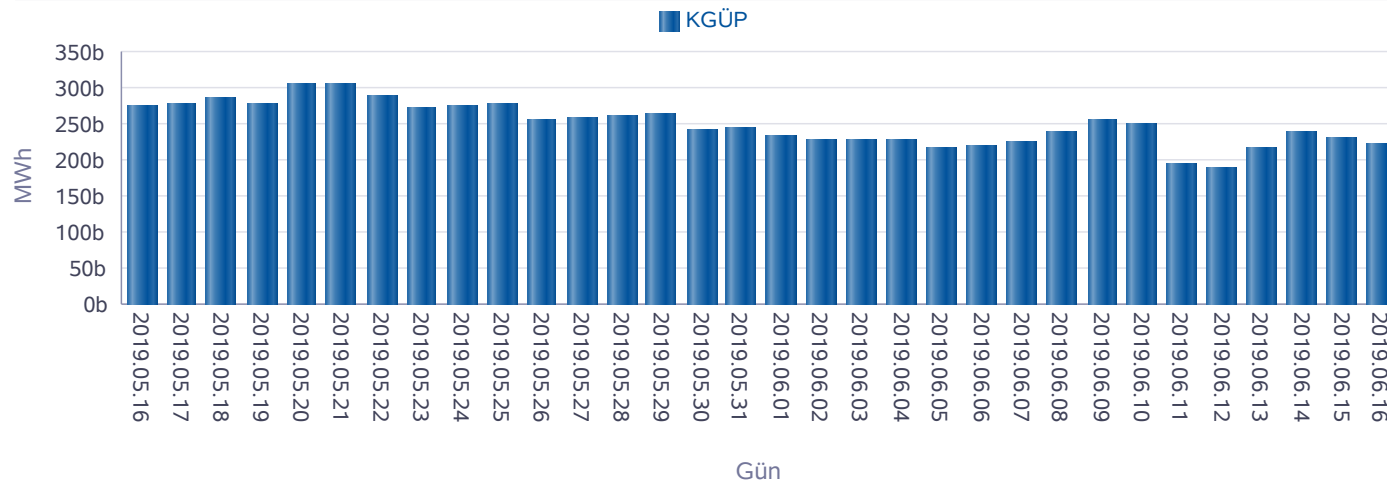

Kaynak Bazında YEK KGÜP

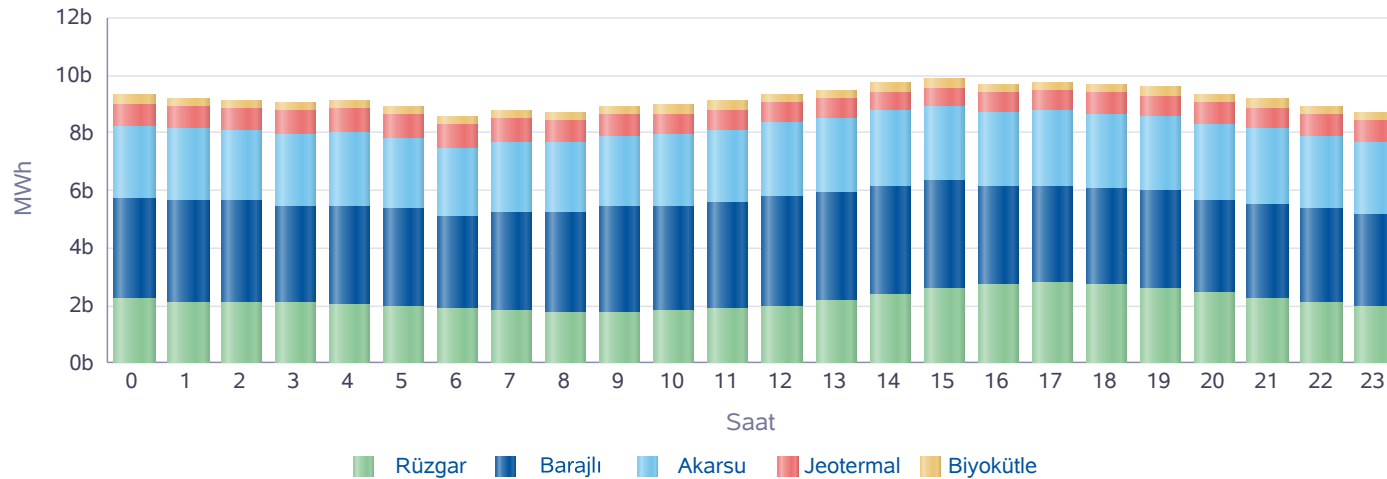

Saat	Rüzgar	Jeotermal	Biyokütle	Akarsu	Barajlı	Toplam
0	2.224	786	302	2.509	3.508	9.329
1	2.125	792	306	2.475	3.523	9.222
2	2.096	798	305	2.450	3.520	9.169
3	2.091	804	305	2.518	3.356	9.073
4	2.035	812	304	2.553	3.431	9.135
5	1.986	820	304	2.446	3.398	8.953
6	1.903	817	305	2.401	3.178	8.603
7	1.849	810	304	2.438	3.402	8.804
8	1.771	787	305	2.433	3.431	8.728
9	1.739	764	308	2.469	3.670	8.950
10	1.802	740	309	2.477	3.652	8.979
11	1.856	719	308	2.527	3.698	9.107
12	1.974	705	312	2.547	3.807	9.346
13	2.150	697	289	2.580	3.771	9.487
14	2.366	695	289	2.591	3.788	9.730
15	2.579	694	285	2.563	3.750	9.871
16	2.731	696	318	2.570	3.382	9.698
17	2.795	702	321	2.597	3.364	9.779
18	2.746	712	321	2.599	3.322	9.700
19	2.616	722	322	2.559	3.384	9.603
20	2.414	737	324	2.645	3.247	9.366
21	2.266	750	321	2.636	3.218	9.191
22	2.116	766	321	2.519	3.218	8.941
23	1.929	777	321	2.499	3.220	8.745
Toplam	52.161	18.102	7.408	60.601	83.238	221.511

* Değerlerin birimi MWh'dir.

Gün	Rüzgar	Jeotermal	Biyokütle	Akarsu	Barajlı
2019-06-16	% 100,00	% 100,00	% 100,00	% 100,00	% 100,00

* YEKDEM'e dahil olan UEVÇB'lerin KGÜP bildirim oranı: "KGÜP bildirimi yapan YEKDEM UEVÇB'lerin kurulu gücü / Tüm YEKDEM UEVÇB'lerinin kurulu gücü"

Kaynak Bazında KGÜP Miktarları

Türkiye Elektrik Piyasası Günlük Raporu 16.06.2019

Doğal Gaz KGÜP

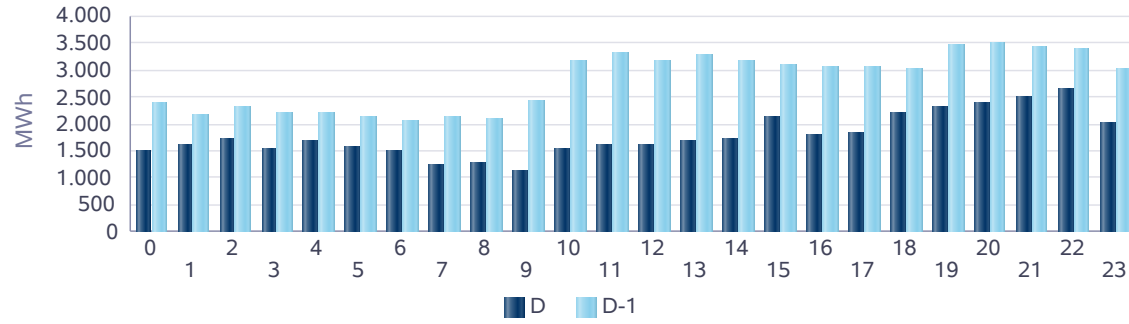

İthal Kömür KGÜP

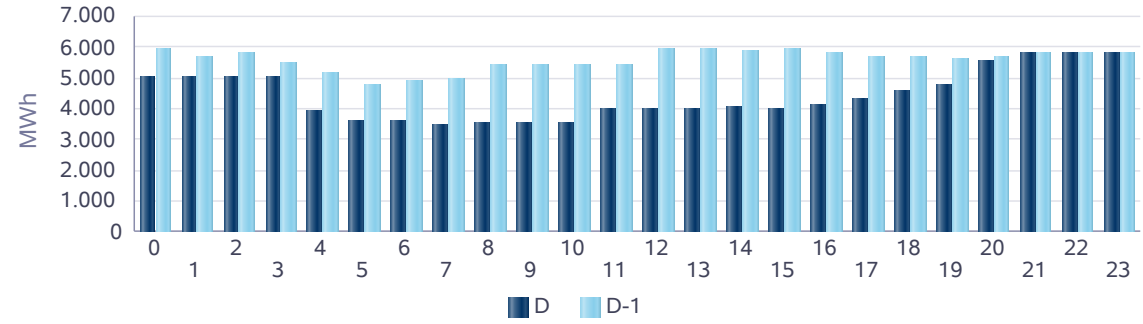

Baraj KGÜP

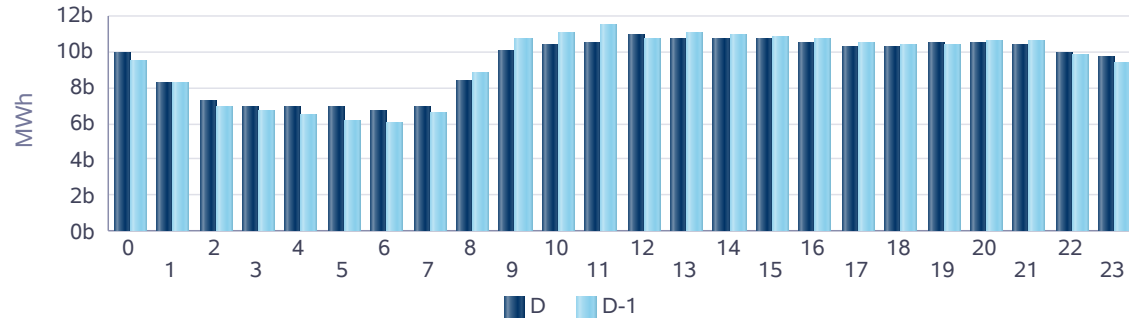

Rüzgar KGÜP

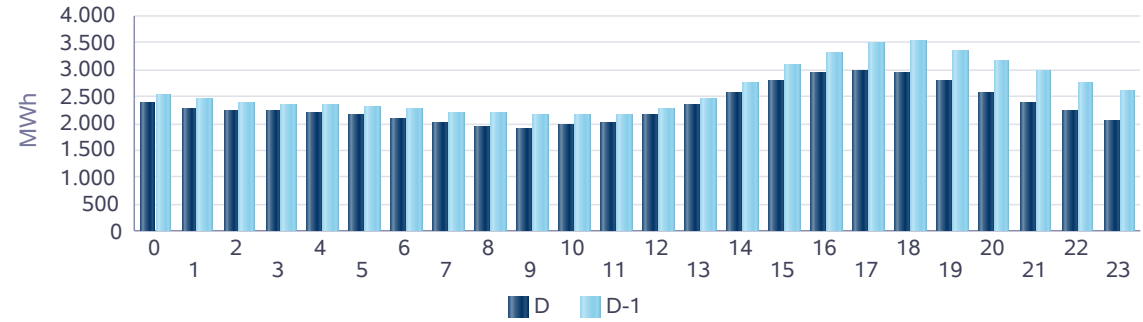

Akarsu KGÜP

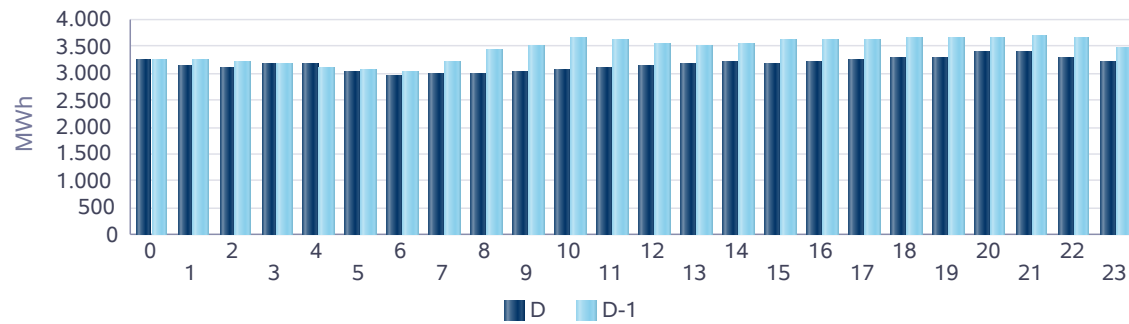

Taş Kömürü - Linyit KGÜP

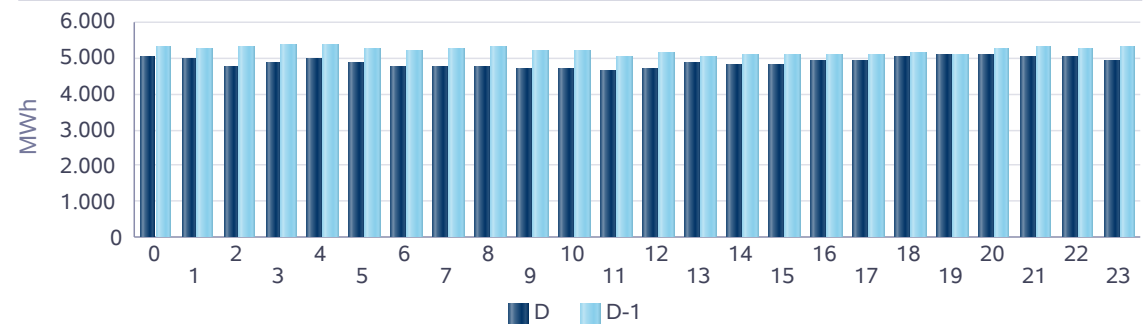

Kaynak Bazında Kümülatif KGÜP Miktarları

Türkiye Elektrik Piyasası Günlük Raporu 16.06.2019

Son 30 Gün Kaynak Tipine Göre KGÜP

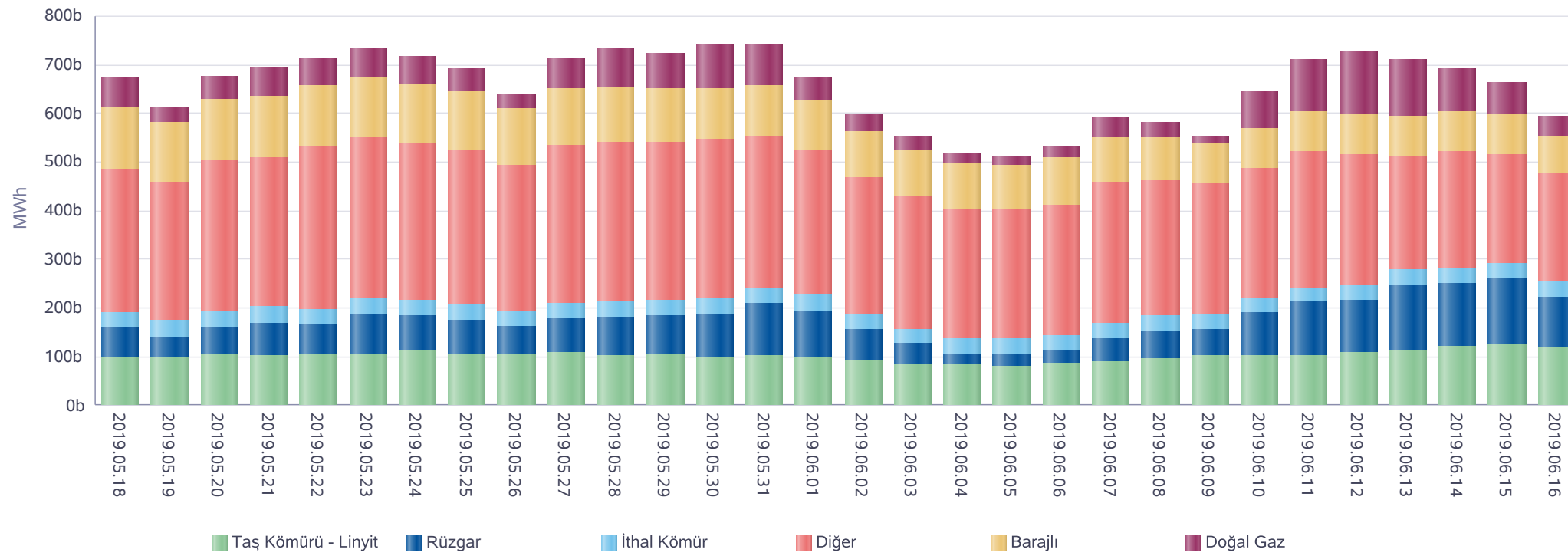

* Diğer sütunu içindeki kaynak tipleri şu şekildedir: Asfaltit, Biogaz, Biokütle, Biokütleden Elde Edilen Gaz(LFG-Çöp Gazı), Fuel Oil, Güneş, Jeotermal, LPG, Motorin, Nafta, Prolitik Oil & Prolitik Gaz, Proses Atık Isısı.

Kaynak Bazında Kümülatif KGÜP Miktarları - Son 30 Günlük

Türkiye Elektrik Piyasası Günlük Raporu 16.06.2019

Doğal Gaz KGÜP

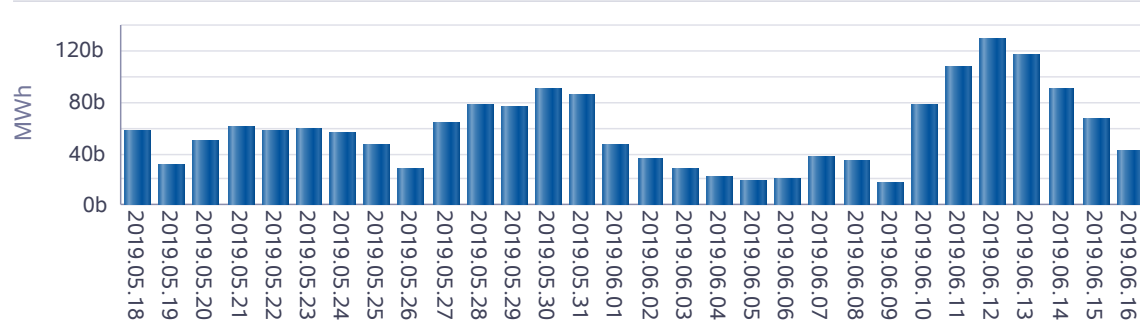

İthal Kömür KGÜP

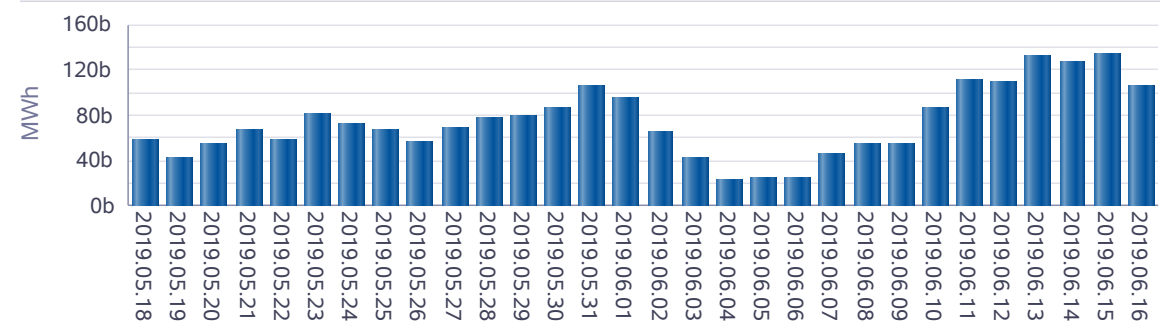

Baraj KGÜP

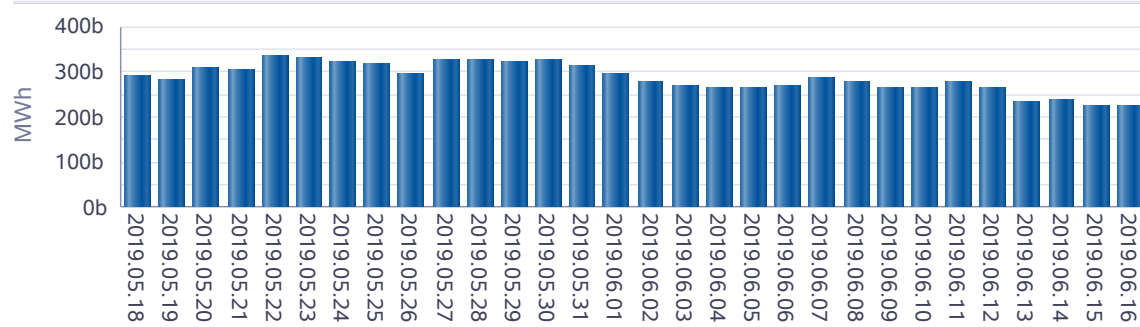

Rüzgar KGÜP

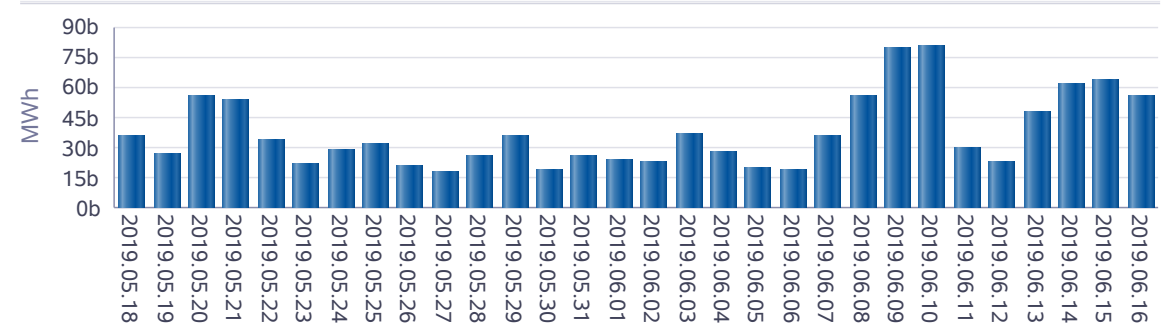

Akarsu KGÜP

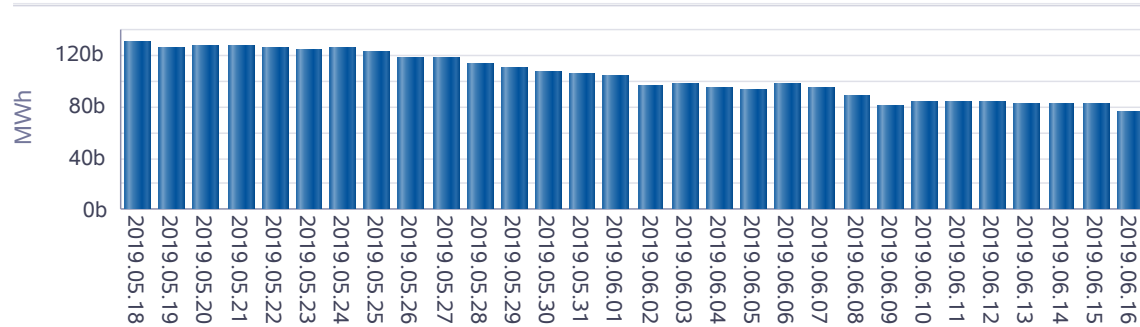

Taş Kömürü - Linyit KGÜP

