

EPIAŞ

ELEKTRİK PİYASASI GÜNLÜK RAPORU

Günlük Özet

Türkiye Elektrik Piyasası Günlük Raporu 09.01.2020

Gün Öncesi Piyasası

	09.01.2020	08.01.2020
PTF Arit. Ortalaması (TL/MWh)	317,63	320,18
Arit. Ortalama Eşleşme Miktarı (MWh)	20.925,50	20.731,08
Arit. Ortalama Fiyattan Bağımsız Satış Miktarı (MWh)	8.146,02	8.536,81
Arit. Ortalama Fiyattan Bağımsız Alış Miktarı (MWh)	19.831,93	19.623,95
Arit. Ortalama İkili Anlaşma Miktarı (MWh)	25.903,95	26.334,18
Göp Toplam Eşleşme Miktarı (MWh)	502.211,90	497.546,00

Gün İçi Piyasası

	09.01.2020	08.01.2020
Ağırlıklı Ortalama Fiyat (TL/MWh)	318,92	315,99
Toplam Eşleşme Miktarı (MWh)	14.404,50	15.090,60
Minimum Eşleşme Fiyatı (TL/MWh)	186,00	126,94
Maksimum Eşleşme Fiyatı (TL/MWh)	363,00	353,90

Dengeleme Güç Piyasası

	09.01.2020	08.01.2020
SMF Arit. Ortalaması (TL/MWh)	305,79	288,97
Toplam YAL Miktarı (MWh)	6.869,96	4.323,82
Toplam YAT Miktarı (MWh)	2.090,60	4.667,73
0 Kodlu Toplam Talimat Miktarı (MWh)	8.799,30	8.991,55
1 Kodlu Toplam Talimat Miktarı (MWh)	161,27	0,00
Yerine Getirilen Toplam DGP Talimat Miktarı (MWh)	7.502,84	7.545,90

İşlem Hacmi

	09.01.2020	08.01.2020
Toplam GÖP İşlem Hacmi (TL)	161.569.917,82	161.068.325,60
Toplam GİP İşlem Hacmi (TL)	4.593.848,47	4.768.412,96
Toplam YAL İşlem Hacmi (TL)	2.049.313,06	1.258.734,31
Toplam YAT İşlem Hacmi (TL)	80.656,41	657.525,58

* GÖP: Gün Öncesi Piyasası, GİP: Gün İçi Piyasası, DGP: Dengeleme Güç Piyasasını ifade etmektedir.

* Açıklamalar ve kısaltmalar ilgili sayfaların altında yer almaktadır.

Üretim - Tüketim

Türkiye Elektrik Piyasası Günlük Raporu 09.01.2020

Saat	Üretim	İthalat	İhracat	Tüketim
0	33.855	23	299	33.580
1	31.919	105	163	31.861
2	30.759	41	273	30.528
3	29.990	94	242	29.842
4	29.747	67	284	29.530
5	29.932	134	228	29.838
6	31.210	103	198	31.115
7	34.155	124	242	34.036
8	39.142	60	359	38.843
9	41.665	60	404	41.321
10	41.612	58	396	41.274
11	41.360	60	375	41.045
12	39.136	58	355	38.839
13	39.918	59	336	39.642
14	40.653	65	284	40.435
15	40.931	59	367	40.623
16	41.569	59	424	41.204
17	42.529	59	357	42.232
18	42.425	61	331	42.155
19	41.410	60	317	41.153
20	40.097	59	320	39.836
21	39.182	58	321	38.919
22	37.908	60	337	37.631
23	36.597	0	0	36.284
TOPLAM (MWh)	897.702	1.586	7.210	891.765

	Tüketim Miktarı	Saat
Maksimum Tüketim	42.232	17
Minimum Tüketim	29.530	4

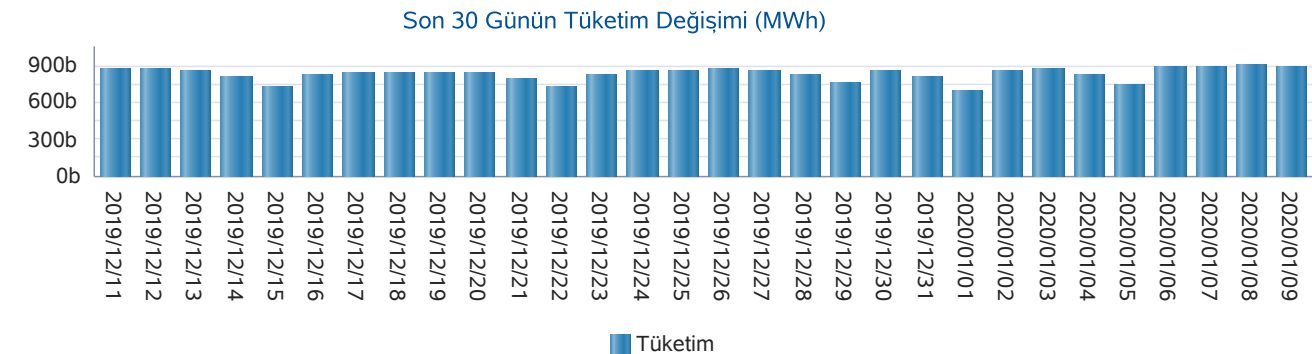
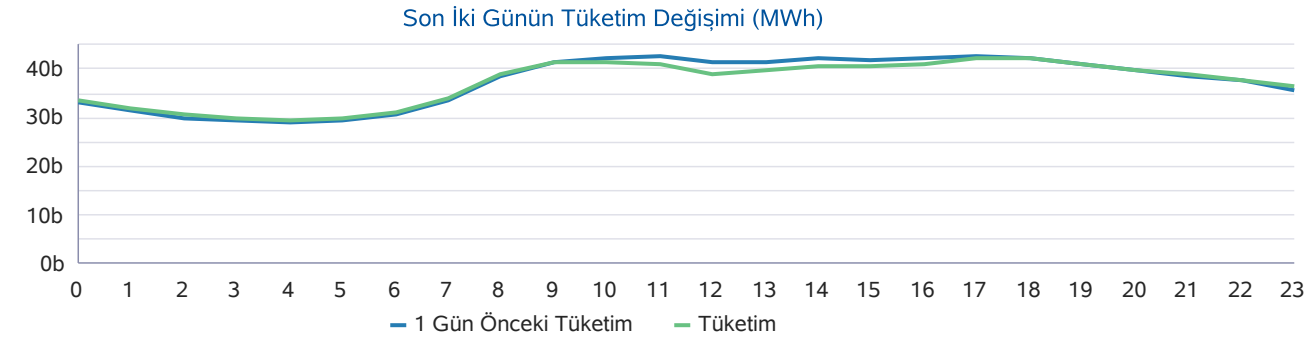
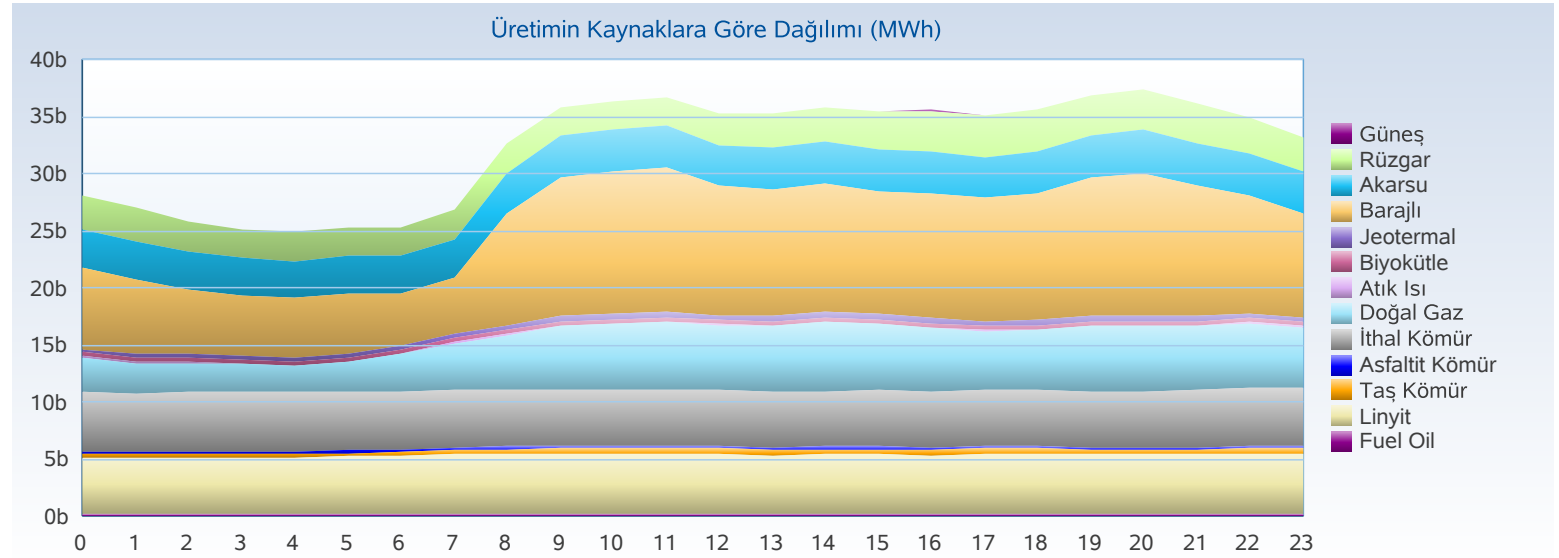

Üretim - Kurulu Güç

Türkiye Elektrik Piyasası Günlük Raporu 09.01.2020

Yakıt Tipi	1 Gün Önceki Üretim	Üretim	Fark
Doğal Gaz	234.413	247.312	12.899
İthal Kömür	194.785	194.355	-430
Barajlı	151.946	159.859	7.913
Linyit	93.937	94.458	521
Rüzgar	120.092	94.365	-25.727
Akarsu	52.010	52.791	781
Diğer	27.896	27.501	-395
Jeotermal	27.255	27.062	-193
Toplam (MWh)	902.333	897.702	-4.631

Kuruluş Türü	1 Gün Önceki Üretim	Üretim
SÜ Santralleri	697.566	681.936
EÜAŞ Santralleri	181.537	192.321
İHD Santralleri	23.004	23.183
YİD Santralleri	226	262
Toplam (MWh)	902.333	897.702

Kuruluş Türü	Kurulu Güç
SÜ Santralleri	61.863
EÜAŞ Santralleri	19.582
Lisanssız Santraller	6.309
İHD Santralleri	3.447
YİD Santralleri	150
Toplam (MW)	91.352

Yakıt Tipi	Kurulu Güç
Doğal Gaz	25.931
Barajlı	20.643
Linyit	10.101
İthal Kömür	8.967
Akarsu	7.851
Rüzgar	7.547
Güneş	5.987
Diğer	4.325
Toplam (MW)	91.352

Günlük Üretim Kaynaklarına Göre Dağılımı

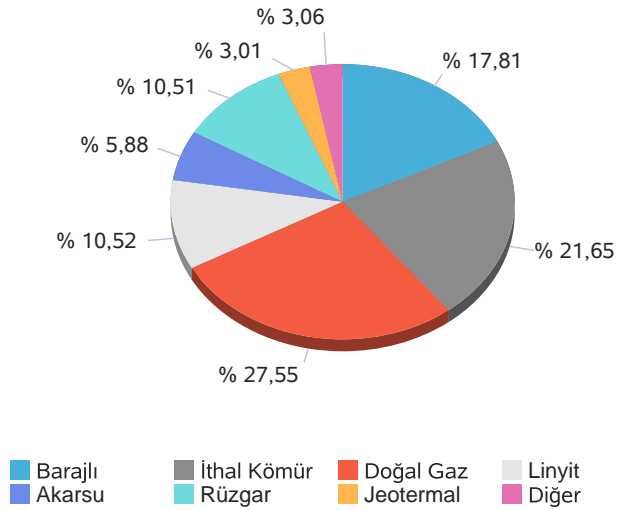

Kuruluş Türüne Göre Üretim Dağılımı

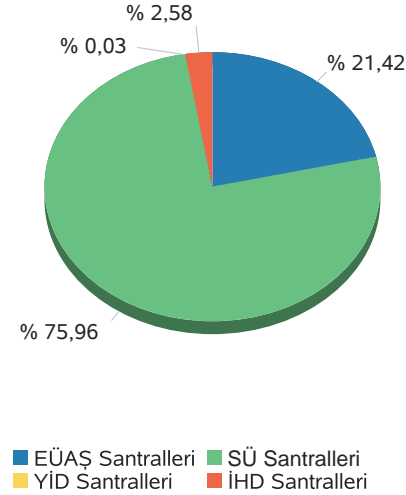

Günlük Üretim Dağılımı

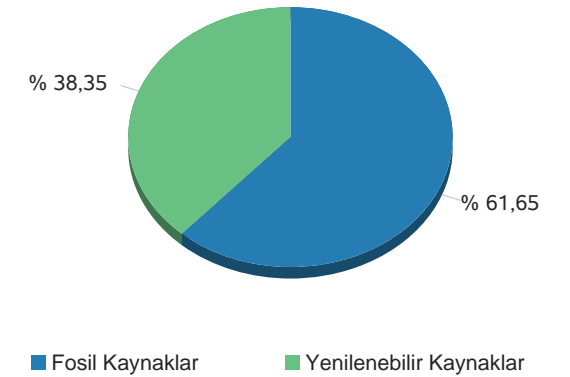

Gerçekleşen üretim ve tüketim değerleri TEİAŞ'ın Yük Tevzi Bilgi Sistemi'nden temin edilmektedir. Değerler güncellenebildiğinden YTBS ekranları ile farklılık gösterebilir.

Gün Öncesi Piyasası

Türkiye Elektrik Piyasası Günlük Raporu 09.01.2020

Saat	PTF	SMF	Sistem Yönü
0	300,00	250,00	↓Enerji Fazlası
1	314,26	314,26	↑ Enerji Açığı
2	280,00	280,00	↑ Enerji Açığı
3	248,00	248,00	↔ Enerji Dengede
4	225,42	225,42	↔ Enerji Dengede
5	248,00	248,00	↔ Enerji Dengede
6	290,00	300,00	↑ Enerji Açığı
7	324,58	344,58	↑ Enerji Açığı
8	332,60	373,00	↑ Enerji Açığı
9	339,46	380,00	↑ Enerji Açığı
10	341,41	351,41	↑ Enerji Açığı
11	341,55	351,55	↑ Enerji Açığı
12	335,53	335,53	↔ Enerji Dengede
13	338,35	288,35	↓Enerji Fazlası
14	341,32	326,32	↓Enerji Fazlası
15	342,39	332,73	↓Enerji Fazlası
16	340,24	260,01	↓Enerji Fazlası
17	343,94	260,01	↓Enerji Fazlası
18	341,72	282,72	↓Enerji Fazlası
19	336,53	277,53	↓Enerji Fazlası
20	333,52	288,60	↓Enerji Fazlası
21	330,91	330,91	↑ Enerji Açığı
22	327,09	340,00	↑ Enerji Açığı
23	326,29	350,00	↑ Enerji Açığı
Ort	317,63	305,79	

	PTF Arit. Ort.	PTF Ağır. Ort.	SMF Arit. Ort.	SMF Ağır. Ort.
Tüm Gün (0-23)	317,63	321,65	305,79	337,98
Gündüz (06-16)	333,40	334,57	331,23	
Puant (17-21)	337,32	337,53	287,95	
Gece (22-05)	283,63	285,99	281,96	

*Değerlerin birimi TL/MWh 'tır

	Saat	Fiyat
PTF Maks Fiyat	17	343,94
PTF Min Fiyat	4	225,42
SMF Maks Fiyat	9	380,00
SMF Min Fiyat	4	225,42

*Değerlerin birimi TL/MWh 'tır

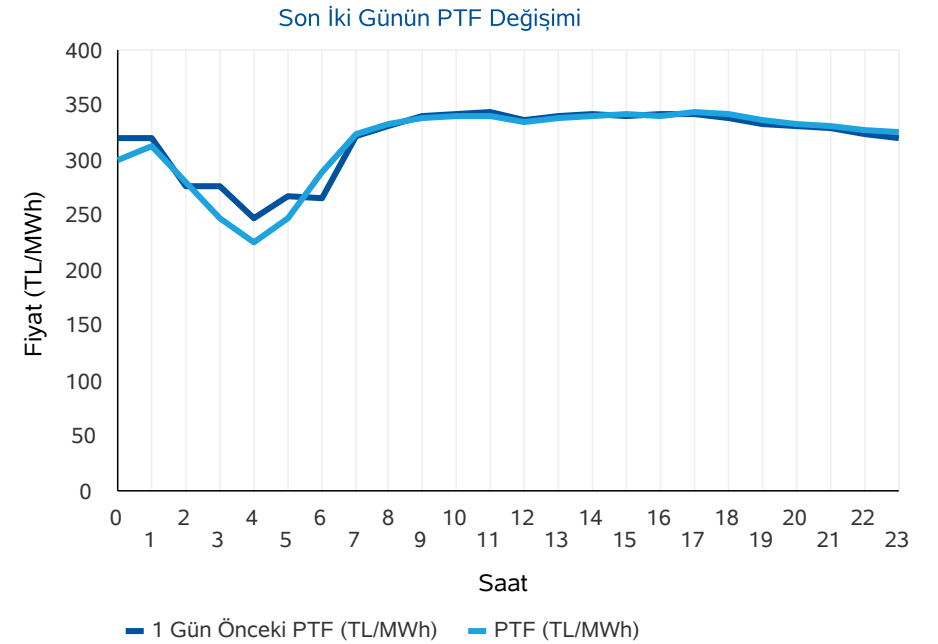
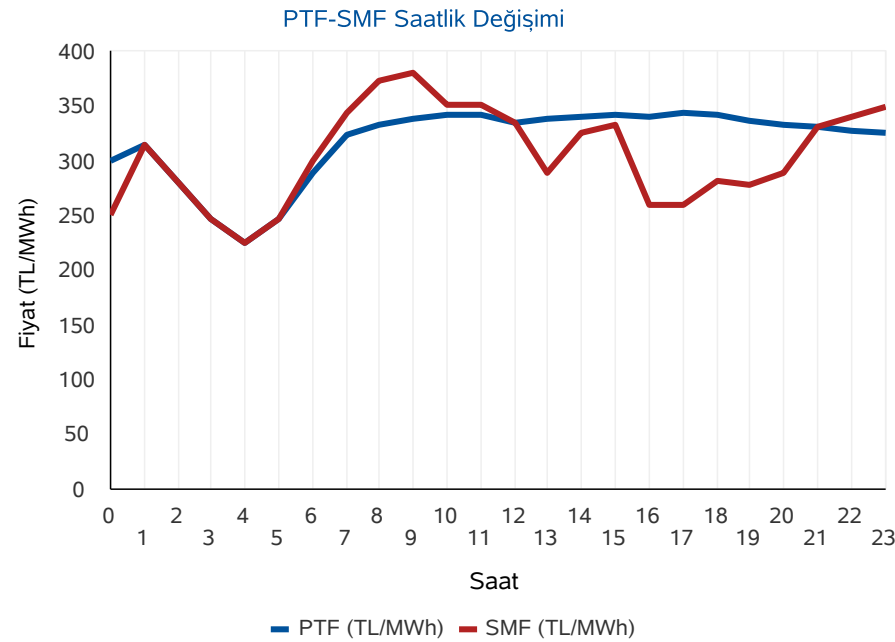

* PTF: Piyasa Takas Fiyatı,SMF: Sistem Marjinal Fiyatı'nın kısaltmasıdır.Raporda geçen fiyatların birimi TL/MWh, miktarların birimi MWh'dır.

Gün Öncesi Piyasası

Türkiye Elektrik Piyasası Günlük Raporu 09.01.2020

Aylık PTF Ortalamaları

	2017	2018	2019	2020
01 - Ocak	181,32	182,86	223,04	309,85
02 - Şubat	172,55	175,77	257,05	
03 - Mart	145,29	158,56	256,04	
04 - Nisan	145,13	193,57	187,15	
05 - Mayıs	152,36	179,44	196,17	
06 - Haziran	148,54	185,62	221,32	
07 - Temmuz	175,06	208,13	304,55	
08 - Ağustos	173,33	298,91	298,30	
09 - Eylül	178,51	327,27	297,90	
10 - Ekim	164,13	317,28	291,61	
11 - Kasım	174,65	291,22	297,87	
12 - Aralık	155,82	257,89	291,32	
Ortalama	163,84	231,64	260,32	309,85

Dönemlik PTF Ortalamaları

	2017	2018	2019	2020
1. Çeyrek	166,18	172,29	244,99	309,85
2. Çeyrek	148,72	186,13	201,49	
3. Çeyrek	175,60	277,57	300,28	
4. Çeyrek	164,76	288,77	293,55	
Birinci 6 Ay	157,40	179,25	223,12	309,85
İkinci 6 Ay	170,18	283,17	296,92	

Son 30 Günün PTF-SMF Değişimi

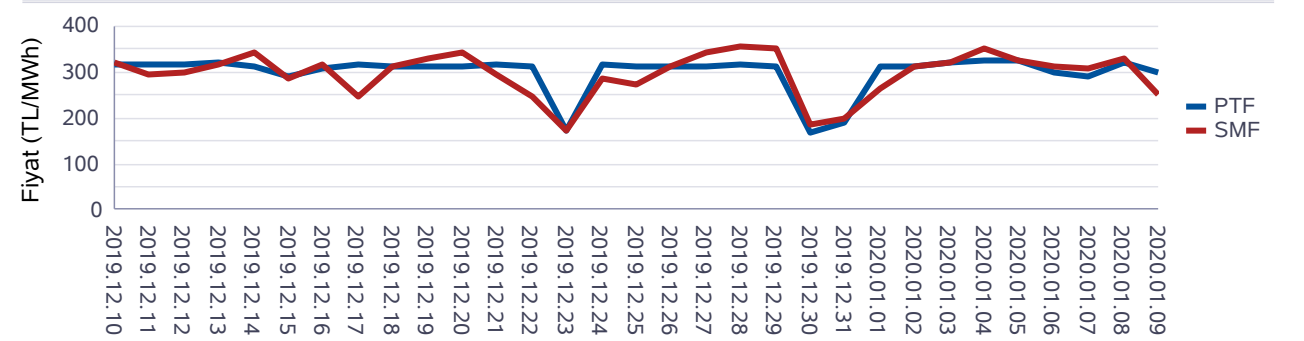

Son 12 Ayın PTF-SMF Değişimi

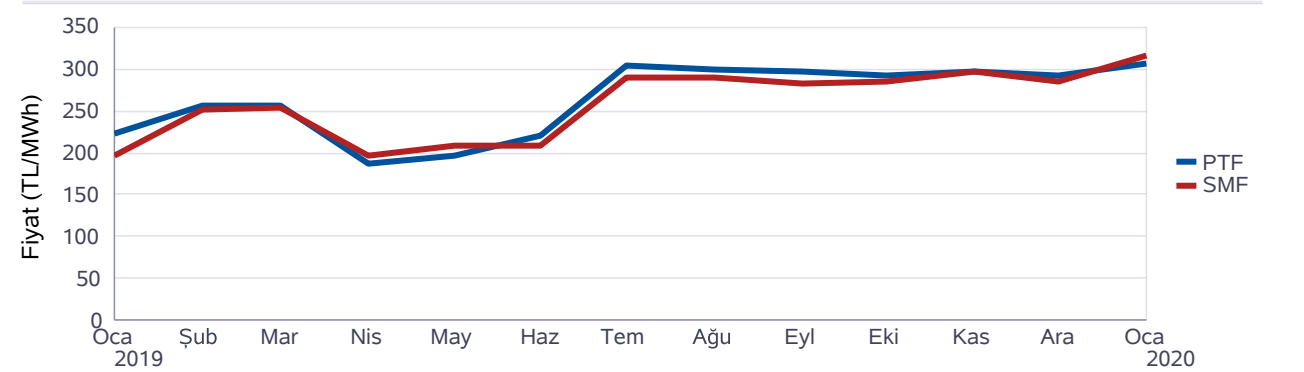

Gün Öncesi Piyasası

Türkiye Elektrik Piyasası Günlük Raporu 09.01.2020

Saat	Fiyattan Bağımsız Satış Miktarı	Eşleşme Miktarı	Fiyattan Bağımsız Alış Miktarı
0	9.119	17.532	16.197
1	9.288	17.728	16.436
2	8.772	17.171	15.664
3	8.795	16.320	14.798
4	8.919	16.277	14.613
5	8.911	16.372	14.912
6	9.391	17.780	16.392
7	9.386	20.530	19.217
8	7.922	22.779	21.352
9	7.880	23.608	22.187
10	8.307	24.313	22.896
11	8.759	24.620	23.240
12	8.811	23.757	22.342
13	8.643	23.879	22.478
14	8.356	23.976	22.593
15	7.844	23.591	22.241
16	7.348	22.768	22.309
17	7.060	23.299	22.883
18	6.923	22.844	22.431
19	6.983	22.124	21.675
20	6.837	21.325	20.874
21	6.715	20.698	20.239
22	7.166	20.173	19.711
23	7.370	18.745	18.285
Ort	8.146	20.925	19.832

*Değerlerin birimi MWh 'tır

* Fiyattan Bağımsız Satış Miktarı: 0 TL/MWh'deki satış teklif miktarlarının toplamıdır.

* Fiyattan Bağımsız Alış Miktarı: 2000 TL/MWh'deki alış teklif miktarlarının toplamıdır.

Fiyattan Bağımsız Tekliflerin Piyasaya Etkisi

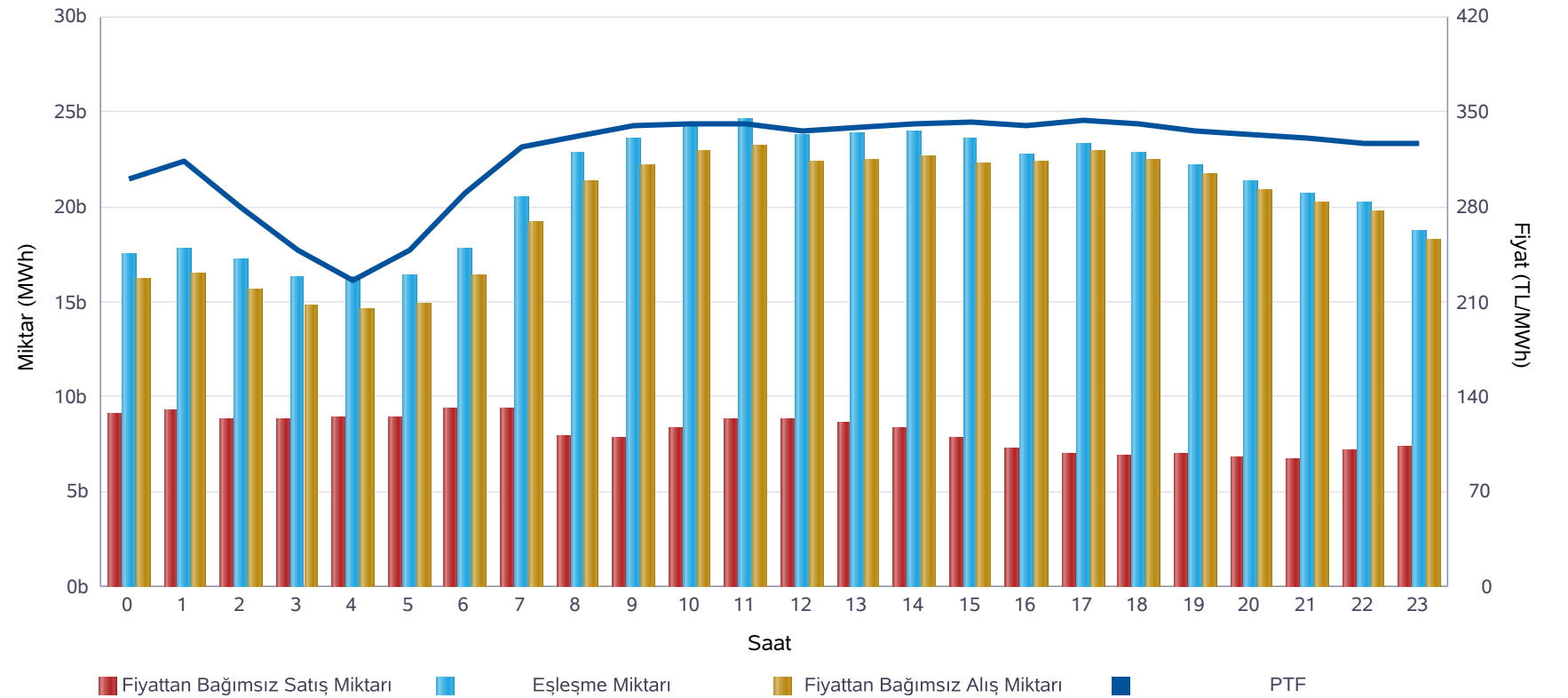

	Miktar
Tüm Gün (00-23)	20.925
Gece (22-05)	17.540
Gündüz (06-16)	22.873
Puant (17-21)	22.058

*Değerlerin birimi MWh 'tır

	Miktar	Tarih	Saat
Günlük Minimum Eşleşme Miktarı	16.277	09.01.2020	4
Günlük Maximum Eşleşme Miktarı	24.620	09.01.2020	11

*Değerlerin birimi MWh 'tır

Gün Öncesi Piyasası

Son 30 Günün Eşleşme Miktarı Değişimi

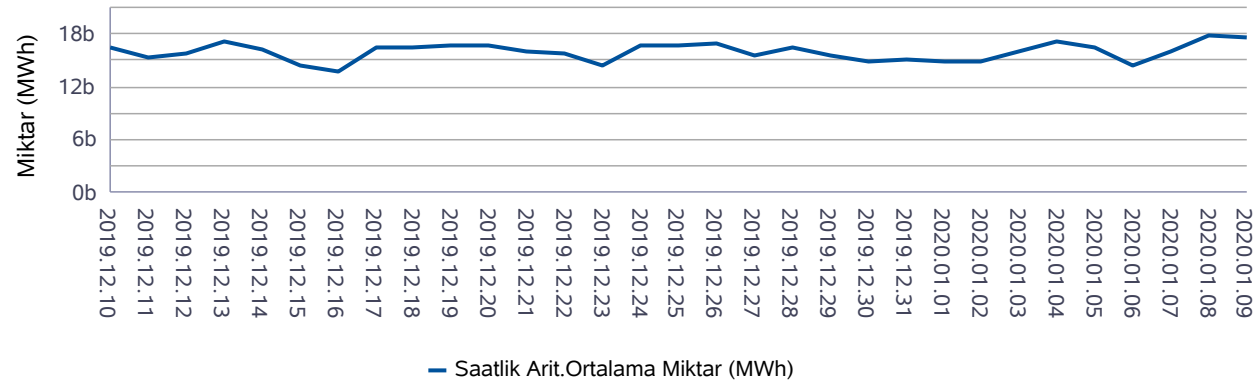

Son 12 Ayın Eşleşme Miktarı Değişimi

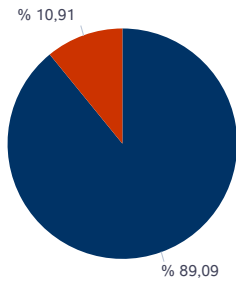
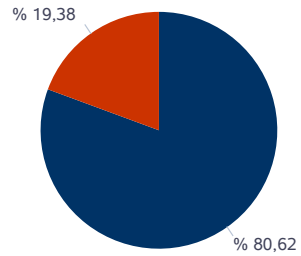
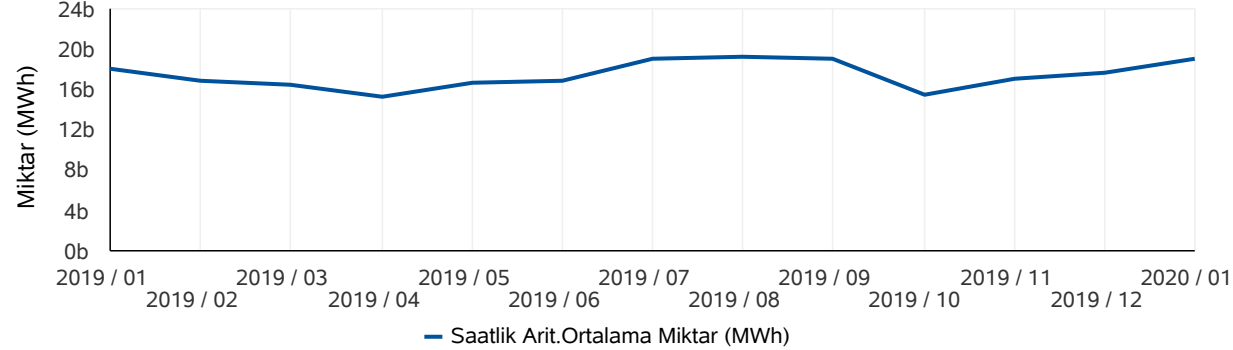

* Değerlerin birimi MWh'tır.

* Değerlerin birimi MWh'tır.

Türkiye Elektrik Piyasası Günlük Raporu 09.01.2020

	Eşleşme Miktarı	Gün	Saat
Aylık Minimum	13.145	01.01.2020	5
Aylık Maksimum	24.620	09.01.2020	11

* Değerlerin birimi MWh'tır.

* Tablodaki değerler içinde bulunulan ayın değerlerini kapsamaktadır.

	Eşleşme Miktarı	Gün	Saat
Yıllık Minimum	13.145	01.01.2020	5
Yıllık Maksimum	24.620	09.01.2020	11

* Değerlerin birimi MWh'tır.

* Tablodaki değerler içinde bulunulan yılın değerlerini kapsamaktadır.

	Blok Eşleşme Miktarı	Saatlik Eşleşme Miktarı
Aylık	5.273.939	21.942.107
Yıllık	51.712.139	253.017.939

* Değerlerin birimi MWh'tır.

* Tablodaki değerler içinde bulunulan yılın değerlerini kapsamaktadır.

	Blok Alış Miktarı	Blok Satış Miktarı
Aylık	575.217	4.698.722
Yıllık	8.825.441	42.886.698

* Değerlerin birimi MWh'tır.

* Tablodaki değerler içinde bulunulan ayın değerlerini kapsamaktadır.

Gün İçi Piyasası

Türkiye Elektrik Piyasası Günlük Raporu 09.01.2020

Saat	PTF	SMF	AOF	Eşleşme Miktarı
0	300,00	250,00	288,89	335,40
1	314,26	314,26	295,62	425,90
2	280,00	280,00	273,76	393,10
3	248,00	248,00	240,57	370,80
4	225,42	225,42	218,49	385,20
5	248,00	248,00	244,39	456,80
6	290,00	300,00	286,86	494,10
7	324,58	344,58	319,61	505,10
8	332,60	373,00	327,14	453,30
9	339,46	380,00	334,45	526,60
10	341,41	351,41	336,38	608,70
11	341,55	351,55	342,86	733,60
12	335,53	335,53	337,73	852,20
13	338,35	288,35	336,75	981,50
14	341,32	326,32	338,07	829,70
15	342,39	332,73	338,59	798,30
16	340,24	260,01	332,13	661,50
17	343,94	260,01	335,39	752,60
18	341,72	282,72	337,36	797,10
19	336,53	277,53	331,12	601,20
20	333,52	288,60	328,43	584,50
21	330,91	330,91	322,24	625,20
22	327,09	340,00	317,81	572,70
23	326,29	350,00	318,32	659,40
Ort.	317,63	305,79	311,79	600,19

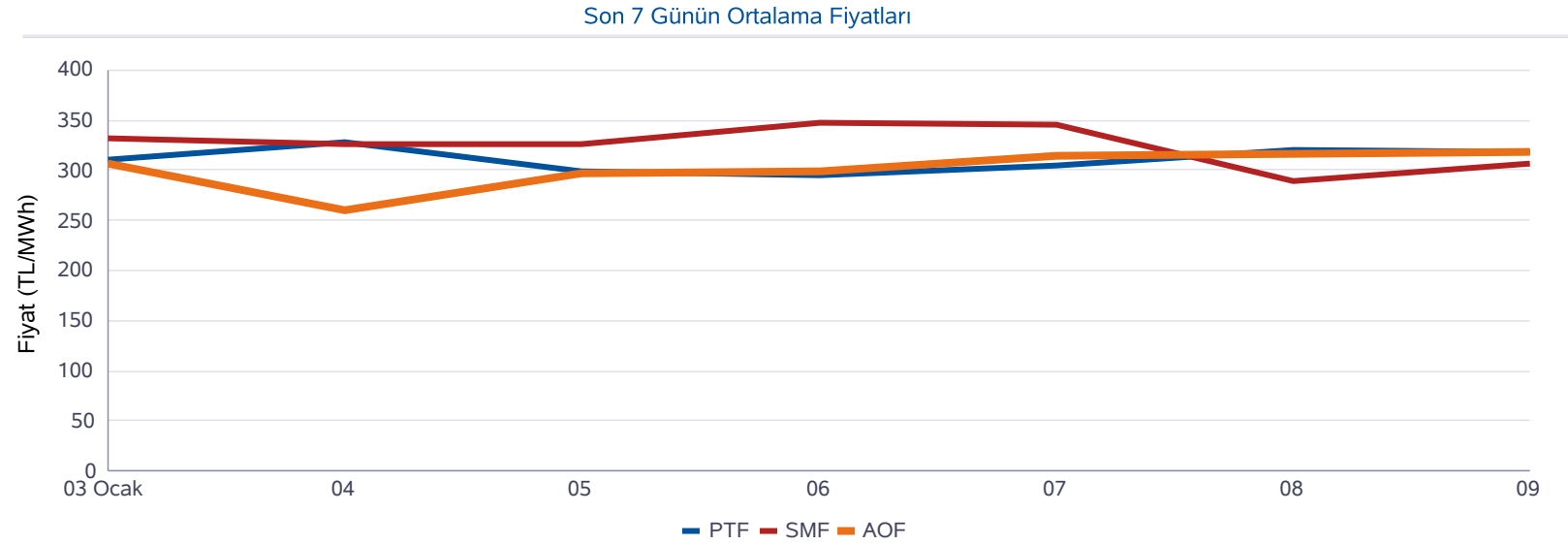

Minimum AOF (TL/MWh)	Maksimum AOF (TL/MWh)	Minimum Eşleşme Miktarı (MWh)	Maksimum Eşleşme Miktarı (MWh)
218,49	342,86	335,40	981,50

	Fiyat (TL/MWh)	Miktar (MWh)
Gün içerisindeki Minimum Fiyatlı Eşleşme	186,00	2,80
Gün içerisindeki Maksimum Fiyatlı Eşleşme	363,00	9,00
Gün içerisindeki Minimum Miktarlı Eşleşme	358,98	0,10
Gün içerisindeki Maksimum Miktarlı Eşleşme	336,00	57,00

* Fiyatların birimi TL/MWh, miktarların birimi MWh'tır.

* AOF: Gün içi piyasasında yapılan ticaretin ağırlıklı ortalama fiyatıdır.

Dengeleme Güç Piyasası

Türkiye Elektrik Piyasası Günlük Raporu 09.01.2020

DGP Talimatları

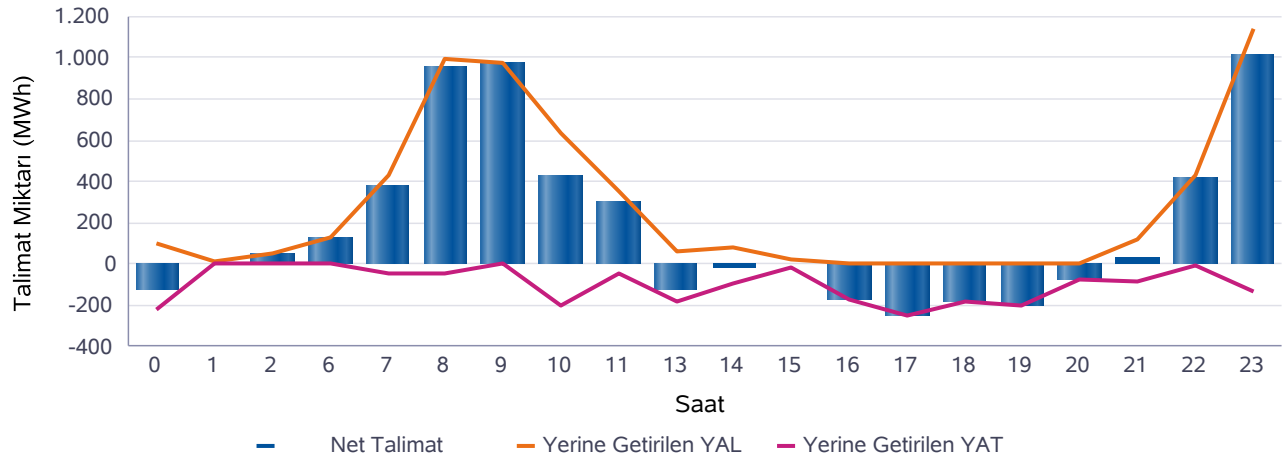
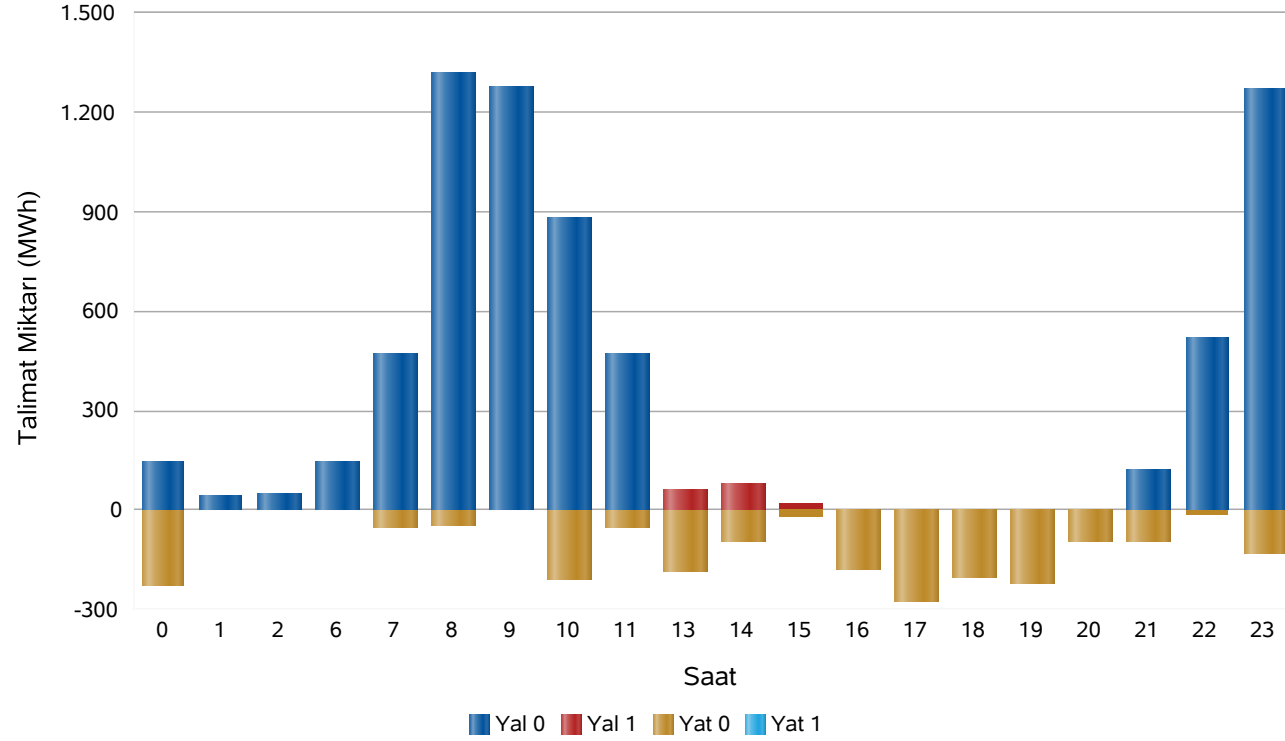

Saat	Net Talimat	YAL 0	YAL1	YAT 0	YAT1	Yerine Getirilen YAL	Yerine Getirilen YAT
0	-129	148	0	227	0	96	226
1	8	42	0	0	0	8	0
2	50	50	0	0	0	50	0
6	124	146	0	0	0	124	0
7	382	469	0	50	0	431	50
8	953	1.319	0	44	0	997	44
9	974	1.276	0	0	0	974	0
10	427	880	0	211	0	632	205
11	302	468	0	51	0	348	46
13	-125	0	62	186	0	62	186
14	-14	0	82	93	0	79	93
15	-2	0	18	20	0	18	20
16	-178	0	0	178	0	0	178
17	-256	0	0	278	0	0	256
18	-181	0	0	200	0	0	181
19	-206	0	0	220	0	0	206
20	-72	0	0	95	0	0	72
21	33	122	0	95	0	122	89
22	423	520	0	14	0	433	10
23	1.011	1.268	0	130	0	1.141	130
Top.	3.522	6.709	161	2.091	0	5.512	1.991

* Değerlerin birimi MWh'tır

* YAL: Yük alma yönünde verilen talimatları, YAT: Yük atma yönünde verilen talimatları,
0 kodlu talimatlar: Sistemin arz-talep dengesini sağlamak için verilen talimatları,
1 kodlu talimatlar: Sistem kısıtlarının giderilmesi ve acil durumlar için verilen talimatları,
Net Talimat: Yerine getirilen YAL miktarı ile yerine getirilen YAT miktarının farkıdır.

Piyasa Miktarı

İkili Anlaşma Miktar Dağılımı

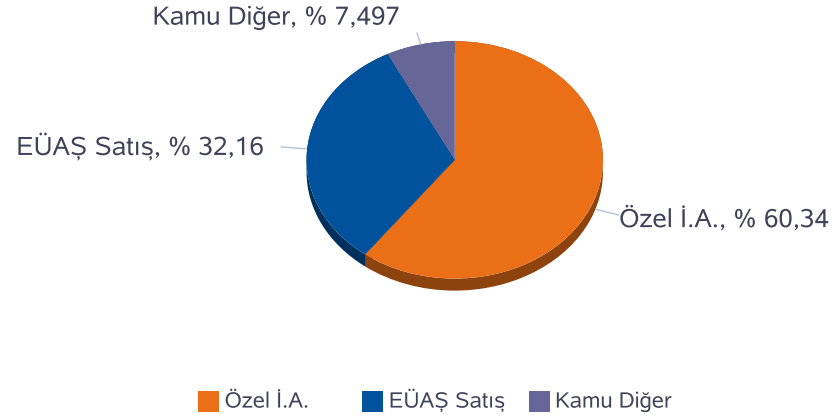

Piyasa Miktar Dağılımı

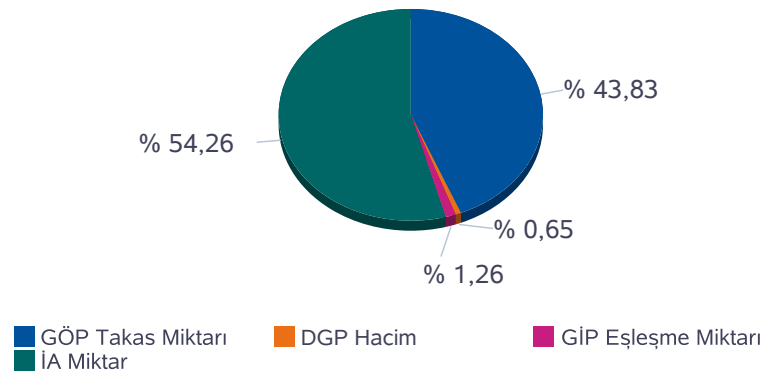

Türkiye Elektrik Piyasası Günlük Raporu 09.01.2020

Saat	TOPLAM İA	Özel İ.A.	EÜAŞ Satış	Kamu Diğer	GÖP Takas Miktarı	GİP Eşleşme Miktarı	DGP Miktar	Toplam Piyasa Miktarı
0	25.338	14.905	8.491	1.942,1	17.532	335,40	322	43.527
1	23.241	14.889	6.410	1.942,1	17.728	425,90	8	41.403
2	23.204	15.175	6.087	1.942,1	17.171	393,10	50	40.818
3	23.246	14.989	6.314	1.942,1	16.320	370,80	0	39.937
4	23.401	15.110	6.349	1.942,1	16.277	385,20	0	40.064
5	23.422	15.110	6.370	1.942,1	16.372	456,80	0	40.252
6	23.596	15.134	6.520	1.942,1	17.780	494,10	124	41.993
7	23.491	15.292	6.257	1.942,1	20.530	505,10	481	45.007
8	25.732	16.604	7.186	1.942,1	22.780	453,30	1.040	50.005
9	27.281	16.343	8.996	1.942,1	23.608	526,60	974	52.389
10	27.640	16.354	9.344	1.942,1	24.313	608,70	836	53.399
11	27.839	16.446	9.451	1.942,1	24.621	733,60	394	53.587
12	27.747	16.501	9.304	1.942,1	23.757	852,20	0	52.356
13	27.792	16.452	9.398	1.942,1	23.879	981,50	248	52.900
14	27.833	16.368	9.522	1.942,1	23.976	829,70	172	52.811
15	27.302	15.847	9.513	1.942,1	23.591	798,30	38	51.729
16	27.171	15.696	9.533	1.942,1	22.768	661,50	178	50.778
17	27.354	15.674	9.737	1.942,1	23.299	752,60	256	51.662
18	27.345	15.752	9.651	1.942,1	22.844	797,10	181	51.167
19	27.026	15.712	9.371	1.942,1	22.124	601,20	206	49.956
20	26.681	15.508	9.231	1.942,1	21.325	584,50	72	48.662
21	26.470	15.484	9.043	1.942,1	20.698	625,20	210	48.003
22	25.970	15.015	9.013	1.942,1	20.173	572,70	443	47.159
23	25.575	14.759	8.874	1.942,1	18.746	659,40	1.271	46.251
Toplam	621.695	375.119	199.965	46.610	502.214	14.405	7.503	1.145.816

* Değerlerin birimi MWh 'tır

* DGP talimat miktarı yerine getirilmiş YAL ve YAT'ların toplamıdır.

* Toplam İA: Alış veya satış yönünde yapılan ikili anlaşma miktarlarının toplamını,

* İA Özel: Özel şirketler arasında(her iki tarafı özel) yapılan ikili anlaşma miktarlarının toplamını,

* Kamu Diğer: EÜAŞ İA alış miktarını ifade eder.

Netleştirilmiş İkili Anlaşmalar

Türkiye Elektrik Piyasası Günlük Raporu 09.01.2020

İ.A. Net Alış

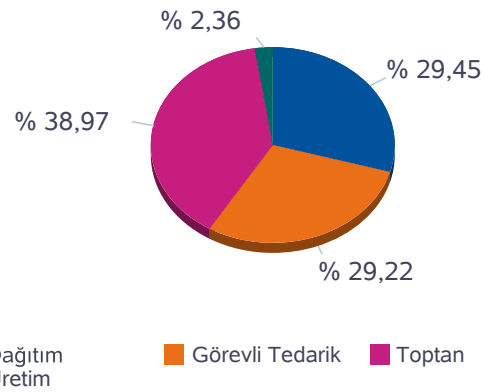

İ.A. Net Satış

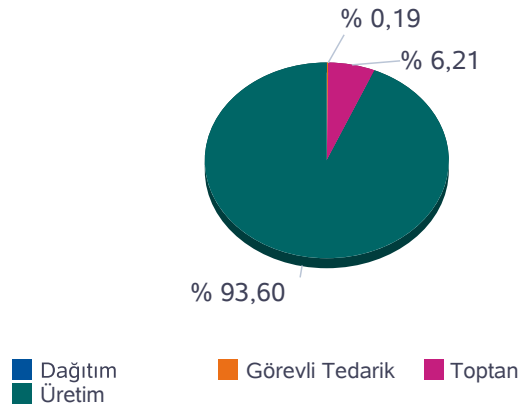

SAAT	NET ALIŞ						NET SATIŞ					
	Dağıtım	Görevli Tedarik	Toptan	Üretim	İhracat	Teiaş	Dağıtım	Görevli Tedarik	Toptan	Üretim	İthalat	Toplam
0	5.940	3.725	7.323	372	260	579	0	3	1.058	17.136	0	18.198
1	4.880	2.731	7.361	385	118	565	0	3	934	15.042	60	16.040
2	4.191	3.072	7.325	359	268	526	0	3	1.102	14.636	0	15.741
3	4.021	3.437	7.206	362	179	512	0	3	1.030	14.684	0	15.717
4	3.820	3.417	7.400	360	190	544	0	3	1.041	14.686	0	15.731
5	3.731	3.528	7.433	362	142	549	0	3	997	14.672	72	15.744
6	3.184	4.200	7.621	355	142	568	0	3	985	15.020	62	16.070
7	2.960	4.421	7.296	362	181	589	0	4	1.016	14.788	0	15.808
8	2.786	6.177	6.855	438	319	692	0	36	1.146	16.085	0	17.266
9	3.568	7.388	6.617	431	334	765	0	54	1.142	17.907	0	19.103
10	4.227	7.170	6.474	389	334	838	0	81	1.147	18.205	0	19.432
11	5.086	6.528	6.522	389	334	799	0	95	1.149	18.414	0	19.658
12	4.534	6.988	6.591	440	334	731	0	125	1.148	18.344	0	19.618
13	4.311	7.201	6.610	439	334	796	0	151	1.153	18.386	0	19.690
14	4.734	6.946	6.554	423	334	769	0	117	1.156	18.486	0	19.760
15	4.843	6.723	6.498	428	334	761	0	78	1.160	18.349	0	19.587
16	5.326	6.284	6.372	414	334	752	0	33	1.165	18.284	0	19.482
17	7.468	4.352	6.230	411	334	783	0	4	1.175	18.399	0	19.578
18	7.582	4.282	6.084	409	334	740	0	3	1.190	18.238	0	19.431
19	6.830	4.763	5.997	424	334	689	0	3	1.200	17.833	0	19.036
20	6.288	5.154	5.771	426	334	659	0	3	1.188	17.441	0	18.631
21	5.979	5.227	5.732	431	334	655	0	3	1.198	17.157	0	18.357
22	7.527	3.162	5.997	450	334	631	0	3	1.207	16.891	0	18.101
23	7.139	3.133	6.166	452	334	611	0	3	1.214	16.618	0	17.836
Toplam	120.955	120.008	160.031	9.710	6.809	16.103	0	818	26.900	405.702	194	433.615

*Değerlerin birimi MWh 'tır

İkili Anlaşmalar Aylık Toplam Gösterimi

Türkiye Elektrik Piyasası Günlük Raporu 09.01.2020

İ.A. Net Alış

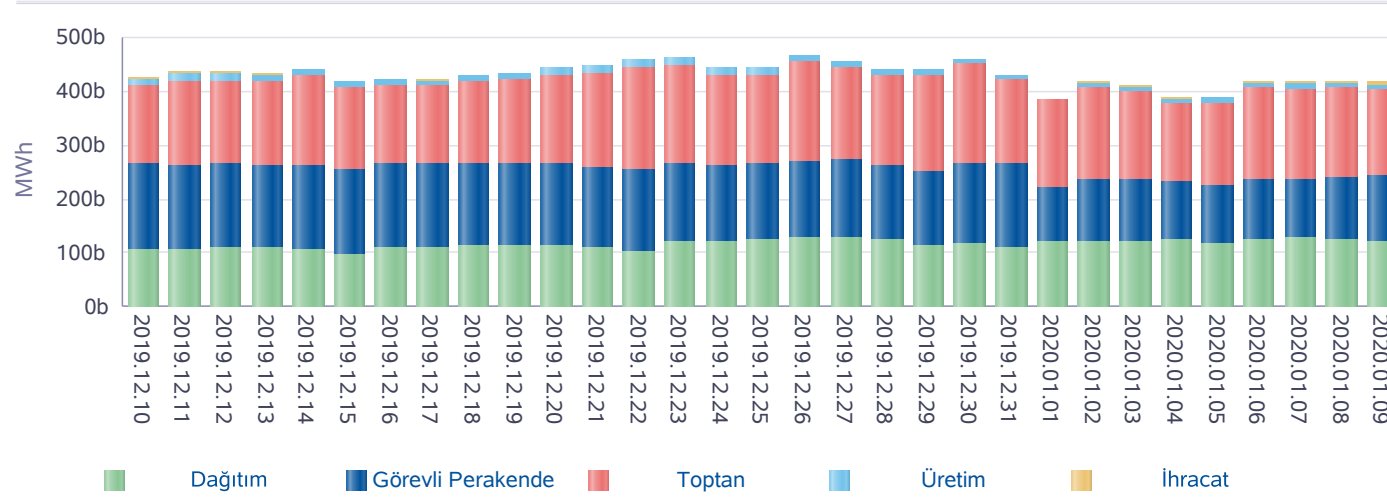

İ.A. Net Satış

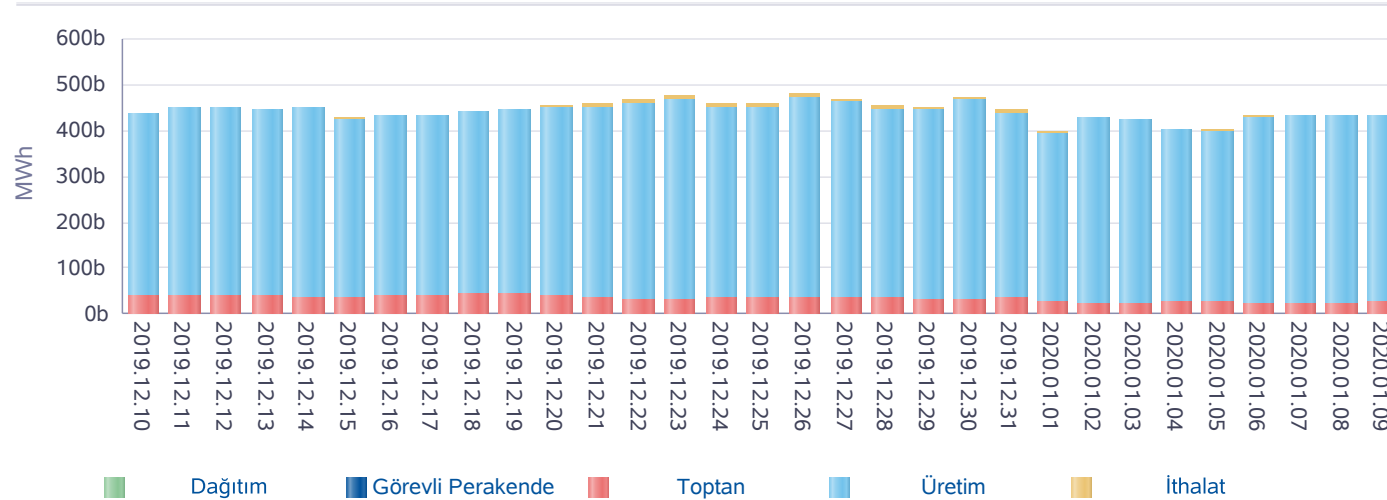

Gün	Özel İ.A.	EÜAŞ Satış	Kamu Diğer
2019-12-11	263.216	262.004	72.314
2019-12-12	260.204	263.752	72.314
2019-12-13	261.508	260.880	72.314
2019-12-14	289.439	253.935	72.314
2019-12-15	259.938	245.833	72.314
2019-12-16	248.858	262.001	72.313
2019-12-17	250.486	261.062	72.312
2019-12-18	257.969	260.995	72.312
2019-12-19	256.294	264.070	72.312
2019-12-20	264.159	264.913	72.312
2019-12-21	286.724	255.558	72.312
2019-12-22	304.371	251.410	69.036
2019-12-23	297.125	265.115	72.312
2019-12-24	272.822	262.155	72.312
2019-12-25	267.580	265.914	72.312
2019-12-26	284.192	270.819	72.312
2019-12-27	267.696	271.832	72.312
2019-12-28	259.340	262.840	72.312
2019-12-29	284.572	245.633	72.312
2019-12-30	297.067	260.129	72.312
2019-12-31	264.805	258.786	72.214
2020-01-01	353.290	187.075	75.859
2020-01-02	385.711	197.547	72.746
2020-01-03	370.666	197.765	56.873
2020-01-04	342.714	193.282	47.434
2020-01-05	352.506	186.916	46.610
2020-01-06	399.589	191.213	46.610
2020-01-07	398.360	192.475	46.610
2020-01-08	389.075	196.335	46.610
2020-01-09	375.119	199.965	46.610
Toplam	9.065.397	7.212.209	2.001.154

*İA net değerleri organizasyon bazında İA alış ve satış değerlerinin farkını ifade eder.

*İA Özel: Özel şirketler arasında (her iki tarafı özel) yapılan ikili anlaşma miktarlarının toplamını,

*Kamu Diğer: EÜAŞ İA alış miktarını ifade eder.

Piyasa Ticaret Hacmi

Türkiye Elektrik Piyasası Günlük Raporu 09.01.2020

	Saat	Tutar
Günlük Minimum Toplam Ciro Tutarı	2	4.963.780
Günlük Maksimum Toplam Ciro Tutarı	11	8.750.004

* Değerlerin birimi TL'dir

	Tarih	Saat	Tutar
Aylık Minimum Toplam Ciro Tutarı	06.01.2020	4	2.505.352
Aylık Maksimum Toplam Ciro Tutarı	07.01.2020	11	9.058.241

* Değerlerin birimi TL'dir

* Tablodaki değerler içinde bulunulan ayın değerlerini kapsamaktadır.

	Tarih	Saat	Tutar
Yıllık Minimum Toplam Ciro Tutarı	06.01.2020	4	2.505.352
Yıllık Maksimum Toplam Ciro Tutarı	07.01.2020	11	9.058.241

* Değerlerin birimi TL'dir

* Tablodaki değerler içinde bulunulan yılın değerlerini kapsamaktadır.

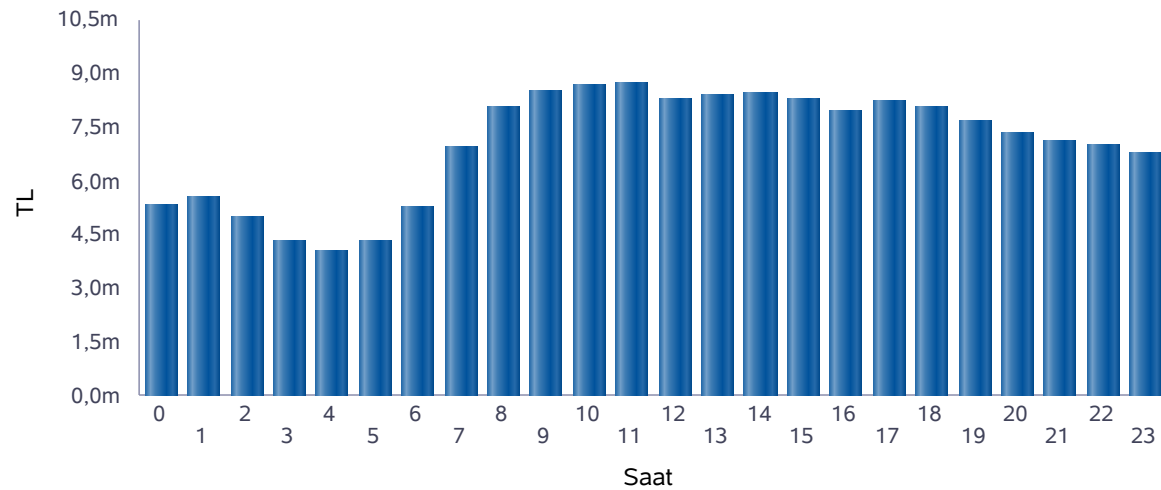

■ Günlük Toplam Ciro (TL)

Saat	GÖP Ciro Tutarı	GİP Ciro Tutarı	YAL Tutarı	YAT Tutarı	Toplam Ciro
0	5.215.270	96.894	30.294	0	5.342.458
1	5.441.895	125.903	3.008	0	5.570.806
2	4.848.347	107.616	17.480	0	4.973.444
3	4.204.101	89.203	0	0	4.293.304
4	3.927.372	84.164	0	0	4.011.535
5	4.199.143	111.639	0	0	4.310.782
6	5.095.871	141.738	46.100	0	5.283.709
7	6.627.374	161.437	170.263	0	6.959.074
8	7.532.164	148.295	392.028	0	8.072.486
9	7.982.235	176.121	372.905	0	8.531.261
10	8.251.419	204.757	227.699	0	8.683.874
11	8.358.857	251.520	122.692	0	8.733.068
12	7.976.253	287.815	0	0	8.264.068
13	8.059.428	330.518	25.000	0	8.414.946
14	8.137.245	280.494	32.114	0	8.449.853
15	8.021.430	270.293	7.222	6.601	8.305.546
16	7.709.941	219.703	0	5.980	7.935.624
17	7.944.097	252.411	0	14.249	8.210.757
18	7.755.680	268.913	0	15.267	8.039.861
19	7.440.318	199.068	0	29.141	7.668.527
20	7.133.086	191.968	0	9.419	7.334.473
21	6.884.857	201.464	49.250	0	7.135.571
22	6.657.654	182.010	153.845	0	6.993.509
23	6.165.883	209.903	399.414	0	6.775.200
Toplam	161.569.918	4.593.848	2.049.313	80.656	168.293.736

* Değerlerin birimi TL'dir.

* GÖP Ciro Tutarı: Fark Fonu dahil ilgili saatteki GÖP satış tutarını ifade etmektedir.

* GİP Ciro Tutarı: İlgili saatte satış yönündeki her bir kontrat miktarı ile ilgili kontratın eşleşme fiyatının çarpımından oluşmaktadır.

* YAL Tutarı: Yerine getirilen YAL miktarı ile ilgili YAL talimatının geçerli fiyatının çarpımından oluşmaktadır.

* YAT Tutarı: Yerine getirilen YAT miktarı ile ilgili YAT talimatının geçerli fiyatının çarpımından oluşmaktadır.

Yekdem Santrallerinin KGÜP Miktarları

Türkiye Elektrik Piyasası Günlük Raporu 09.01.2020

Son 30 Gün YEK KGÜP

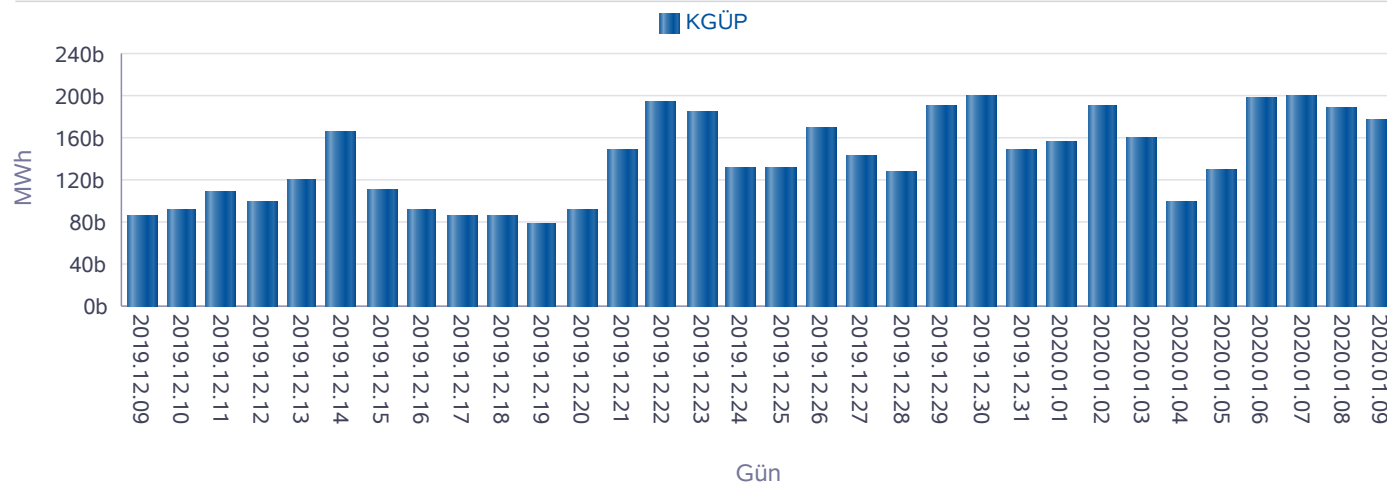

Kaynak Bazında YEK KGÜP

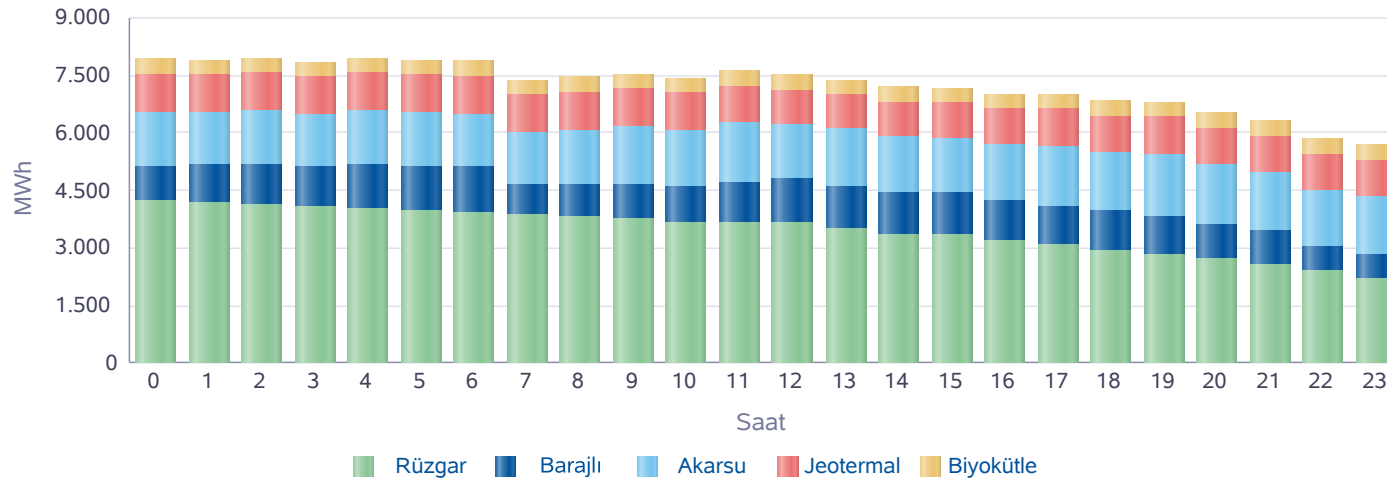

Saat	Rüzgar	Jeotermal	Biyokütle	Akarsu	Barajlı	Toplam
0	4.220	980	394	1.434	901	7.929
1	4.162	982	398	1.387	991	7.920
2	4.130	983	398	1.405	1.043	7.960
3	4.062	984	398	1.361	1.043	7.848
4	4.001	985	397	1.400	1.185	7.967
5	3.952	986	395	1.375	1.191	7.899
6	3.923	986	395	1.392	1.190	7.886
7	3.844	988	387	1.381	795	7.395
8	3.789	986	390	1.421	879	7.465
9	3.744	981	393	1.493	919	7.530
10	3.658	968	392	1.453	961	7.431
11	3.662	949	392	1.545	1.069	7.616
12	3.638	888	391	1.446	1.149	7.511
13	3.501	856	393	1.505	1.124	7.378
14	3.348	914	392	1.456	1.102	7.212
15	3.323	940	389	1.433	1.105	7.190
16	3.175	939	387	1.461	1.047	7.008
17	3.058	964	387	1.548	1.047	7.003
18	2.945	972	383	1.475	1.053	6.828
19	2.830	975	384	1.622	978	6.790
20	2.723	978	394	1.555	882	6.532
21	2.567	979	394	1.481	895	6.315
22	2.389	982	396	1.457	637	5.860
23	2.208	983	394	1.490	622	5.698
Toplam	82.854	23.127	9.411	34.976	23.805	174.172

* Değerlerin birimi MWh'dir.

Kaynak Bazında KGÜP Miktarları

Türkiye Elektrik Piyasası Günlük Raporu 09.01.2020

Doğal Gaz KGÜP

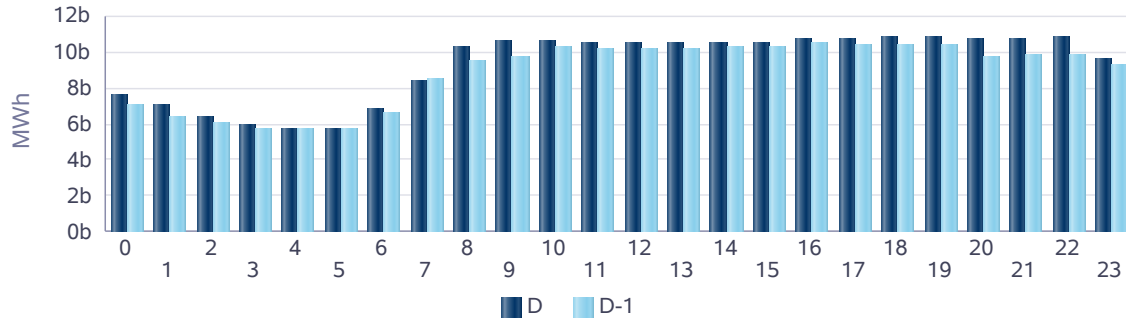

İthal Kömür KGÜP

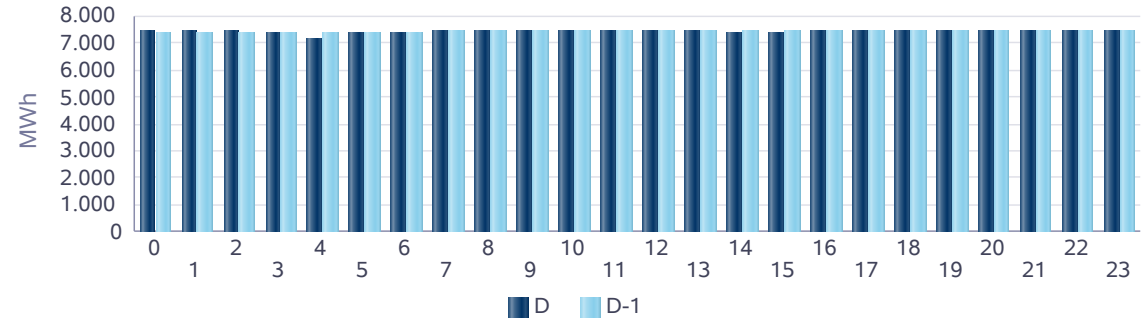

Baraj KGÜP

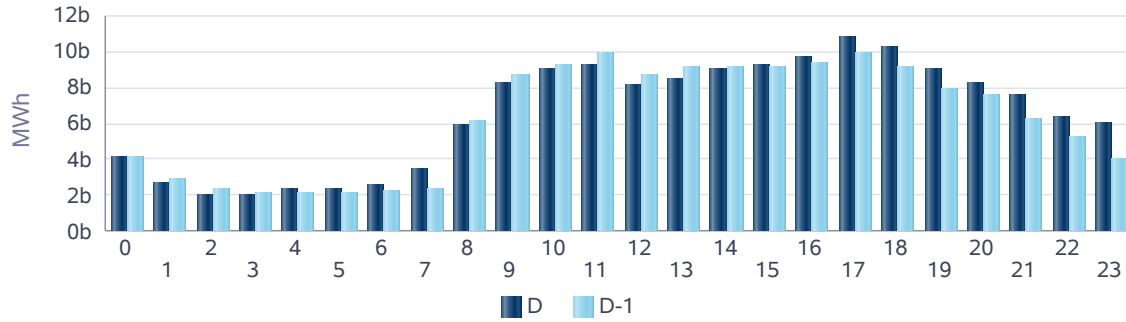

Rüzgar KGÜP

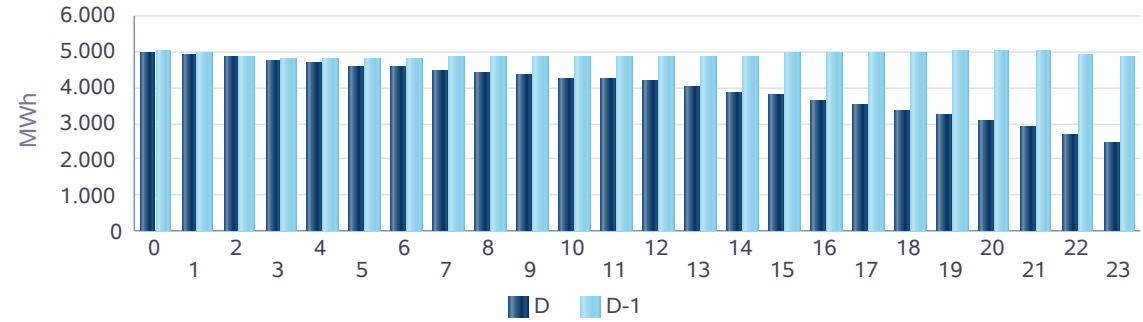

Akarsu KGÜP

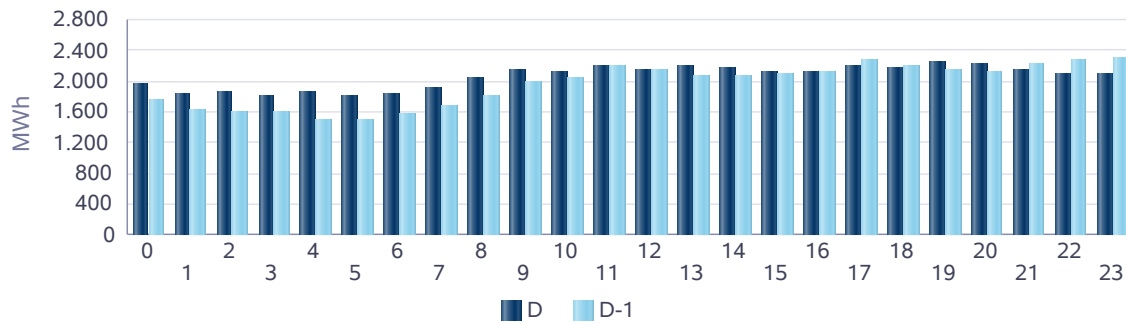

Taş Kömürü - Linyit KGÜP

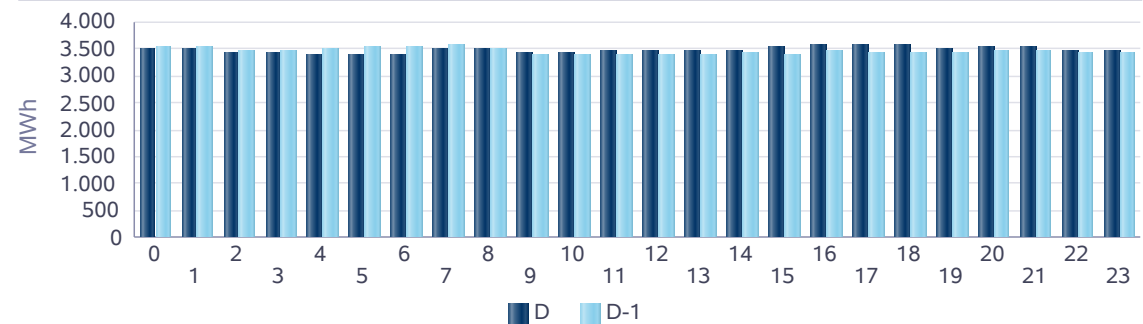

Kaynak Bazında Kümülatif KGÜP Miktarları

Türkiye Elektrik Piyasası Günlük Raporu 09.01.2020

Son 30 Gün Kaynak Tipine Göre KGÜP

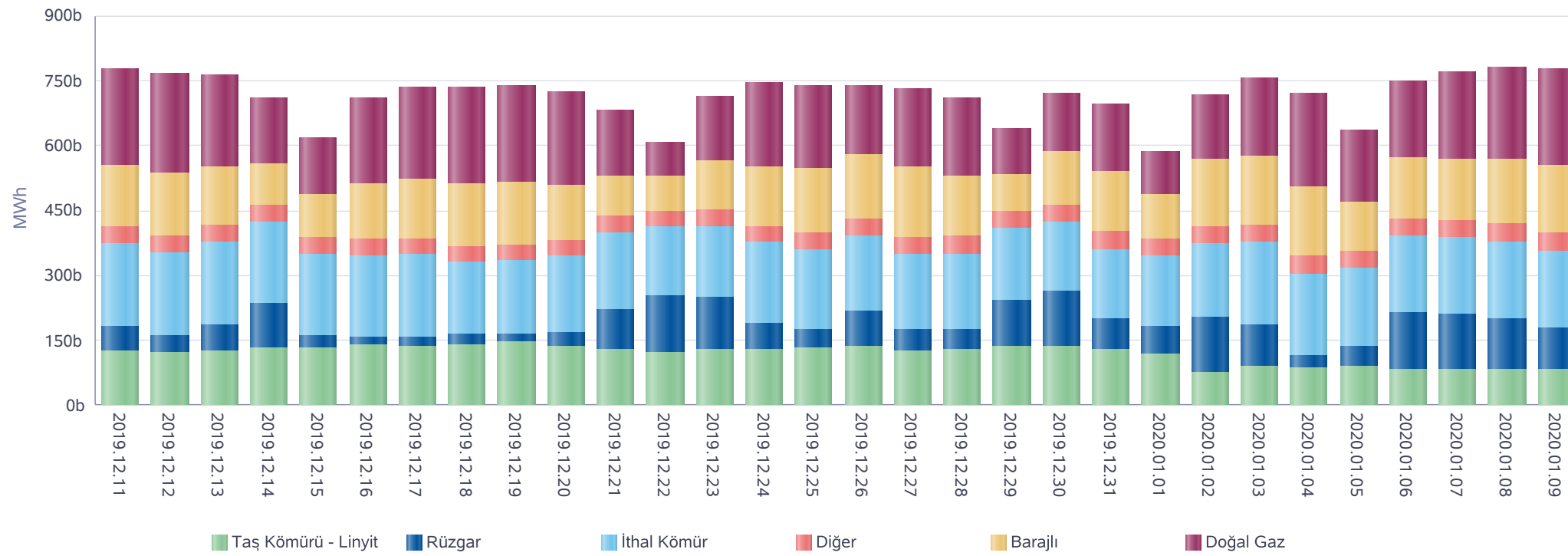

* Diğer sütünü içindeki kaynak tipleri şu şekildedir: Asfaltit, Biogaz, Biokütle, Biokütleden Elde Edilen Gaz(LFG-Çöp Gazı), Fuel Oil, Güneş, Jeotermal, LPG, Motorin, Nafta, Prolitik Oil & Prolitik Gaz, Proses Atık Isısı.

Kaynak Bazında Kümülatif KGÜP Miktarları - Son 30 Günlük

Türkiye Elektrik Piyasası Günlük Raporu 09.01.2020

Doğal Gaz KGÜP

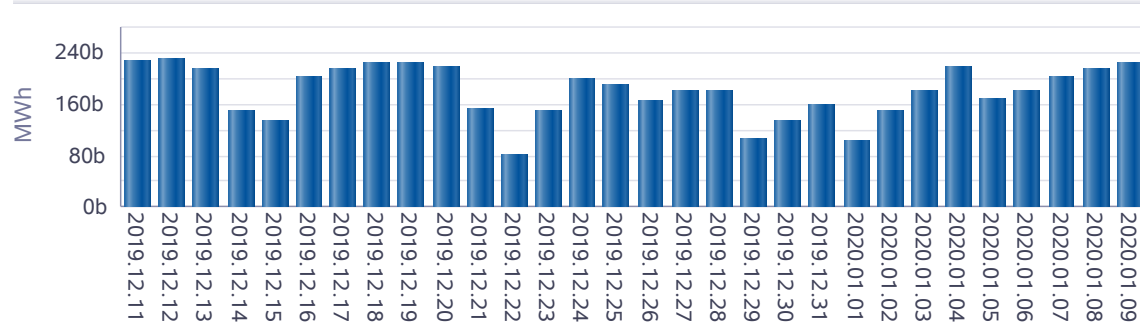

İthal Kömür KGÜP

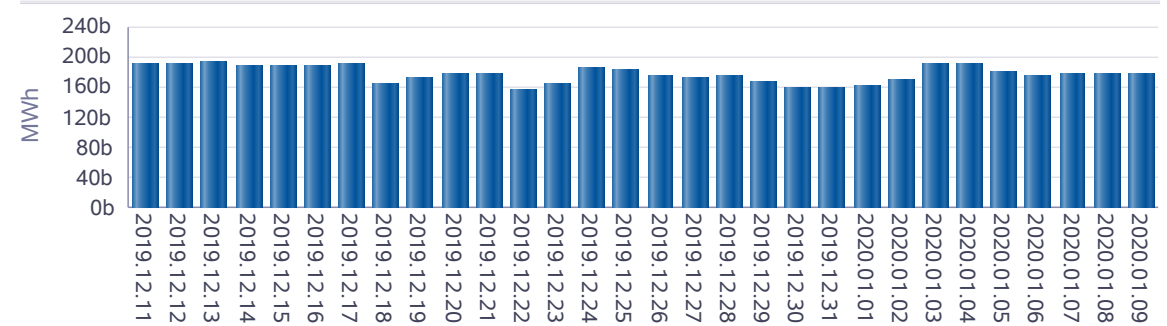

Baraj KGÜP

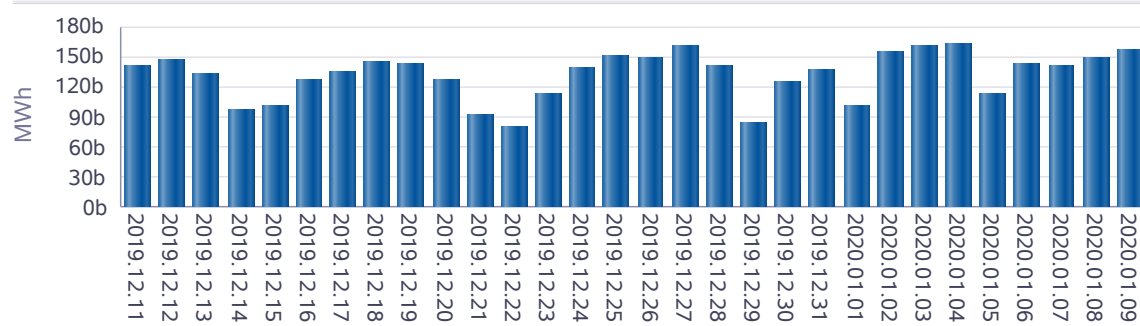

Rüzgar KGÜP

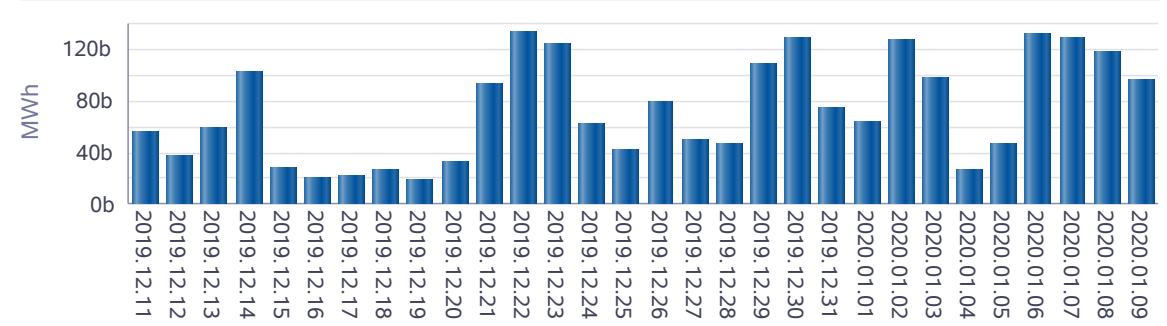

Akarsu KGÜP

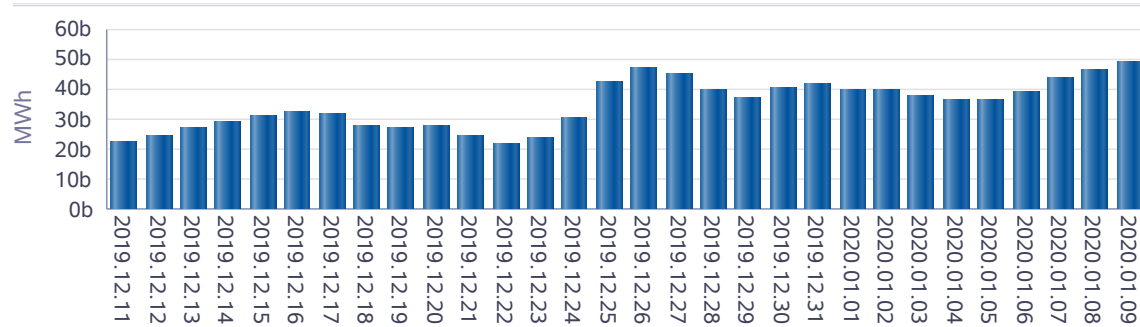

Taş Kömürü - Linyit KGÜP

