

EPIAŞ

ELEKTRİK PİYASASI GÜNLÜK RAPORU

Günlük Özet

Türkiye Elektrik Piyasası Günlük Raporu 09.02.2020

Gün Öncesi Piyasası

	09.02.2020	08.02.2020
PTF Arit. Ortalaması (TL/MWh)	291,98	293,81
Arit. Ortalama Eşleşme Miktarı (MWh)	18.514,12	20.377,28
Arit. Ortalama Fiyattan Bağımsız Satış Miktarı (MWh)	11.185,86	12.126,38
Arit. Ortalama Fiyattan Bağımsız Alış Miktarı (MWh)	18.131,17	19.102,80
Arit. Ortalama İkili Anlaşma Miktarı (MWh)	27.564,16	28.630,15
Göp Toplam Eşleşme Miktarı (MWh)	444.338,90	489.054,80

Gün İçi Piyasası

	09.02.2020	08.02.2020
Ağırlıklı Ortalama Fiyat (TL/MWh)	276,88	296,69
Toplam Eşleşme Miktarı (MWh)	22.189,90	23.573,20
Minimum Eşleşme Fiyatı (TL/MWh)	40,00	122,67
Maksimum Eşleşme Fiyatı (TL/MWh)	348,14	399,99

Dengeleme Güç Piyasası

	09.02.2020	08.02.2020
SMF Arit. Ortalaması (TL/MWh)	285,13	322,49
Toplam YAL Miktarı (MWh)	14.827,82	44.336,58
Toplam YAT Miktarı (MWh)	6.049,72	4.740,80
0 Kodlu Toplam Talimat Miktarı (MWh)	20.877,54	49.077,38
1 Kodlu Toplam Talimat Miktarı (MWh)	0,00	0,00
Yerine Getirilen Toplam DGP Talimat Miktarı (MWh)	15.089,35	42.451,80

İşlem Hacmi

	09.02.2020	08.02.2020
Toplam GÖP İşlem Hacmi (TL)	131.141.652,06	145.618.179,18
Toplam GİP İşlem Hacmi (TL)	6.143.879,34	6.993.927,94
Toplam YAL İşlem Hacmi (TL)	3.498.035,26	15.194.155,88
Toplam YAT İşlem Hacmi (TL)	711.043,79	278.480,06

* GÖP: Gün Öncesi Piyasası, GİP: Gün İçi Piyasası, DGP: Dengeleme Güç Piyasasını ifade etmektedir.

* Açıklamalar ve kısaltmalar ilgili sayfaların altında yer almaktadır.

Üretim - Tüketim

Türkiye Elektrik Piyasası Günlük Raporu 09.02.2020

Saat	Üretim	İthalat	İhracat	Tüketim
0	32.504	384	346	32.542
1	30.422	487	290	30.619
2	28.990	326	320	28.996
3	28.159	282	358	28.083
4	27.664	318	360	27.622
5	27.634	326	323	27.637
6	27.803	429	282	27.950
7	28.045	271	367	27.949
8	27.959	210	413	27.756
9	28.956	165	397	28.724
10	29.969	294	375	29.888
11	30.748	477	318	30.907
12	31.031	414	332	31.113
13	31.100	421	246	31.275
14	30.907	516	194	31.229
15	31.045	427	120	31.349
16	31.811	405	140	32.073
17	33.703	315	211	33.807
18	36.447	283	244	36.486
19	37.913	96	329	37.678
20	37.323	110	359	37.074
21	36.636	91	400	36.319
22	35.500	158	440	35.212
23	33.745	0	0	33.613
TOPLAM (MWh)	756.014	7.205	7.162	755.902

	Tüketim Miktarı	Saat
Maksimum Tüketim	37.678	19
Minimum Tüketim	27.637	5

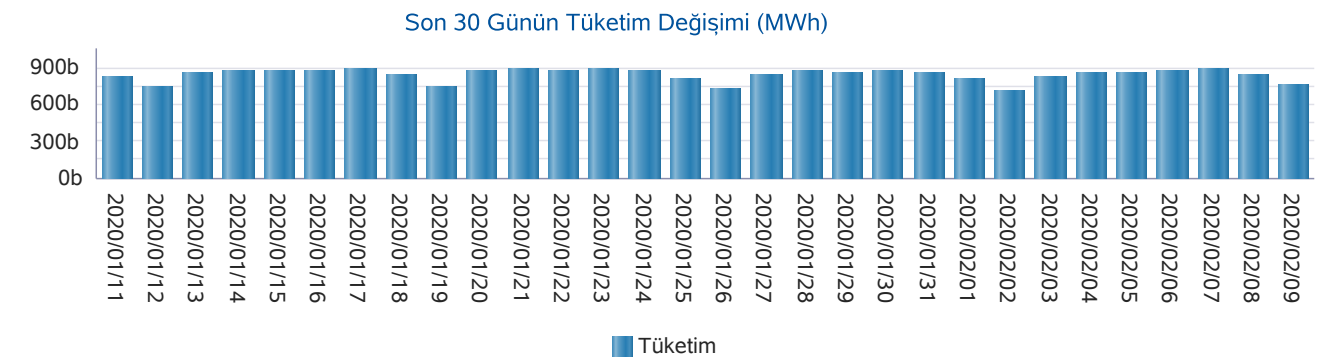
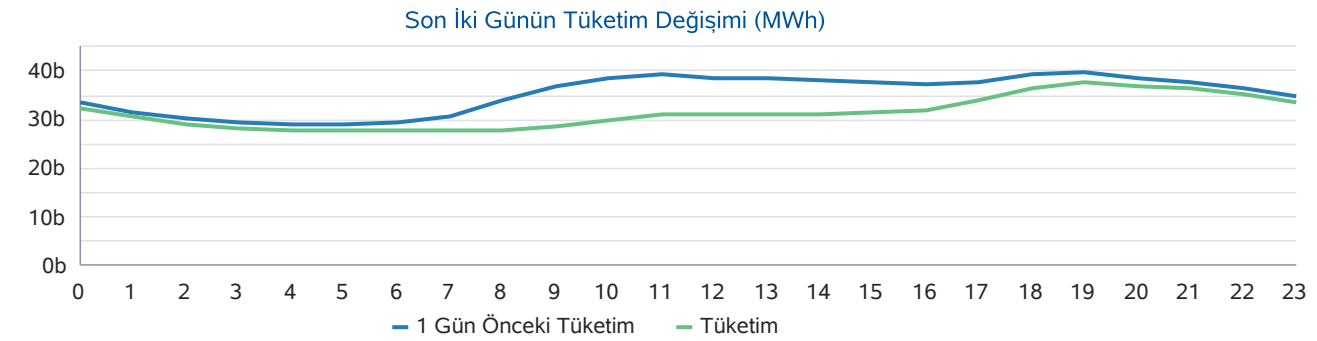
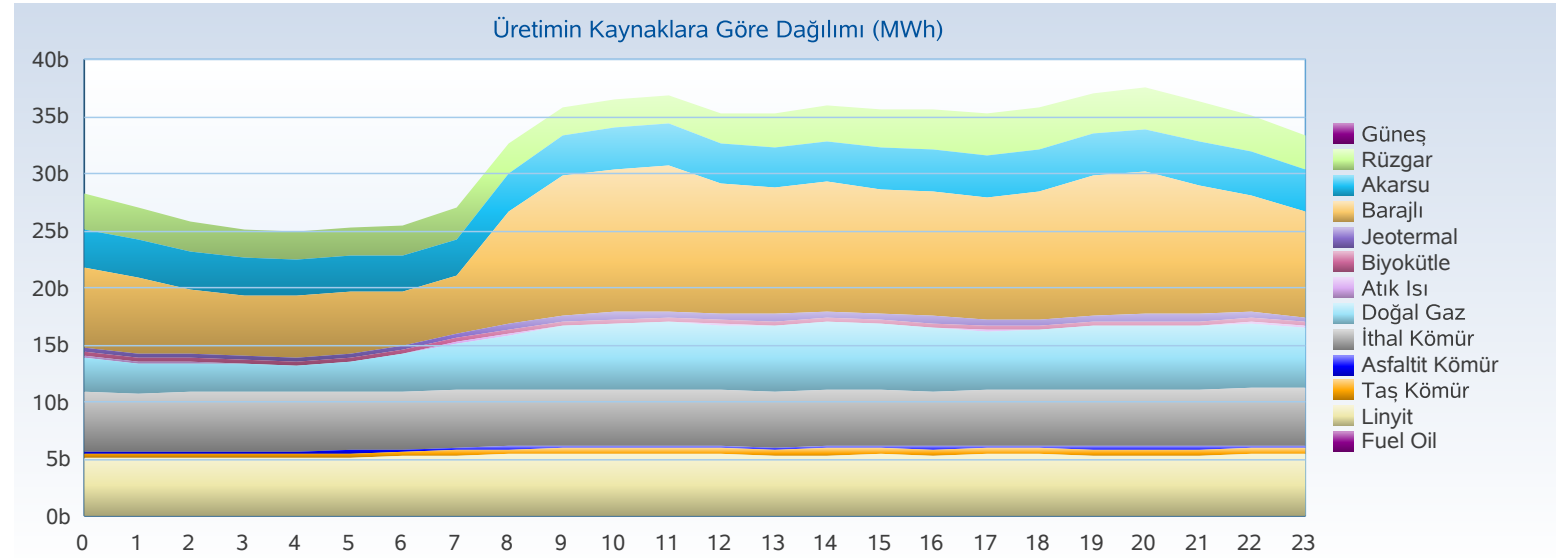

Üretim - Kurulu Güç

Türkiye Elektrik Piyasası Günlük Raporu 09.02.2020

Yakıt Tipi	1 Gün Önceki Üretim	Üretim	Fark
Barajlı	215.040	201.540	-13.501
İthal Kömür	166.604	175.648	9.044
Linyit	103.942	108.486	4.544
Doğal Gaz	125.333	100.877	-24.457
Akarsu	80.423	68.586	-11.837
Rüzgar	99.785	46.940	-52.845
Jeotermal	27.327	27.284	-42
Diğer	26.996	26.653	-343
Toplam (MWh)	845.451	756.014	-89.437

Kuruluş Türü	1 Gün Önceki Üretim	Üretim
SÜ Santralleri	674.824	586.508
EÜAŞ Santralleri	143.902	144.123
İHD Santralleri	26.344	25.172
YİD Santralleri	381	211
Toplam (MWh)	845.451	756.014

Kuruluş Türü	Kurulu Güç
SÜ Santralleri	61.831
EÜAŞ Santralleri	19.582
Lisanssız Santraller	6.354
İHD Santralleri	3.447
YİD Santralleri	150
Toplam (MW)	91.364

Yakıt Tipi	Kurulu Güç
Doğal Gaz	25.923
Barajlı	20.622
Linyit	10.101
İthal Kömür	8.967
Akarsu	7.889
Rüzgar	7.606
Güneş	6.036
Diğer	4.219
Toplam (MW)	91.364

Günlük Üretim Kaynaklarına Göre Dağılımı

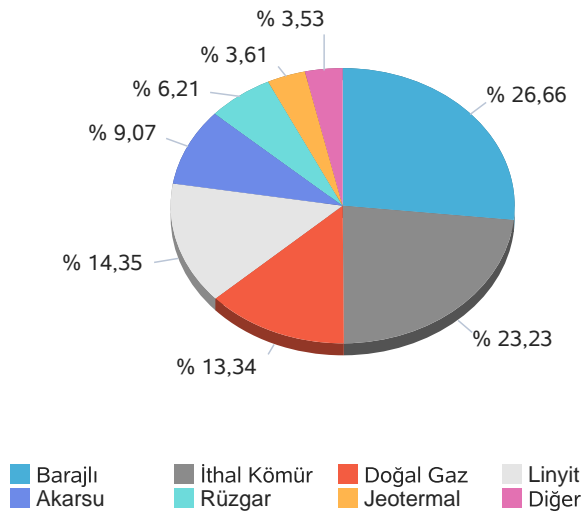

Kuruluş Türüne Göre Üretim Dağılımı

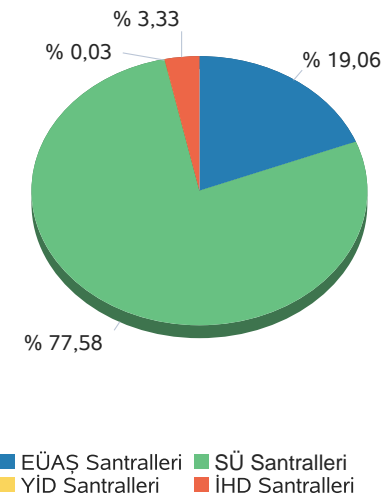

Günlük Üretim Dağılımı

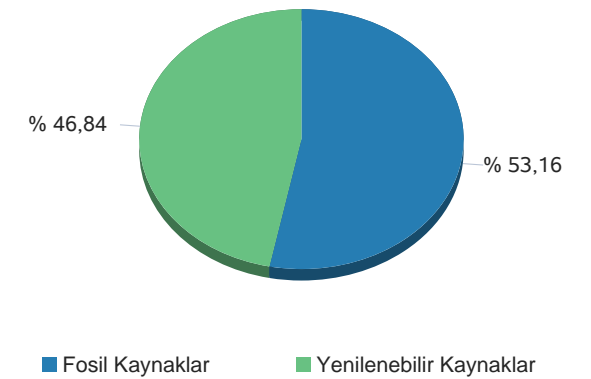

Gerçekleşen üretim ve tüketim değerleri TEİAŞ'ın Yük Tevzi Bilgi Sistemi'nden temin edilmektedir. Değerler güncellenebildiğinden YTBS ekranları ile farklılık gösterebilir.

Gün Öncesi Piyasası

Türkiye Elektrik Piyasası Günlük Raporu 09.02.2020

Saat	PTF	SMF	Sistem Yönü
0	321,41	350,00	↑ Enerji Açığı
1	320,03	325,03	↑ Enerji Açığı
2	276,13	286,13	↑ Enerji Açığı
3	250,00	285,00	↑ Enerji Açığı
4	200,01	240,01	↑ Enerji Açığı
5	200,01	261,00	↑ Enerji Açığı
6	300,00	340,00	↑ Enerji Açığı
7	279,99	279,99	↑ Enerji Açığı
8	200,00	200,00	↑ Enerji Açığı
9	199,99	181,99	↓ Enerji Fazlası
10	280,00	218,00	↓ Enerji Fazlası
11	322,55	272,55	↓ Enerji Fazlası
12	322,29	322,29	↔ Enerji Denge
13	322,00	312,00	↓ Enerji Fazlası
14	320,00	238,00	↓ Enerji Fazlası
15	290,00	238,00	↓ Enerji Fazlası
16	261,25	150,00	↓ Enerji Fazlası
17	325,20	275,20	↓ Enerji Fazlası
18	338,00	323,00	↓ Enerji Fazlası
19	342,39	352,39	↑ Enerji Açığı
20	340,53	370,53	↑ Enerji Açığı
21	337,79	350,00	↑ Enerji Açığı
22	332,94	346,94	↑ Enerji Açığı
23	325,01	325,01	↑ Enerji Açığı
Ort	291,98	285,13	

	PTF Arit. Ort.	PTF Ağır. Ort.	SMF Arit. Ort.	SMF Ağır. Ort.
Tüm Gün (0-23)	291,98	295,10	285,13	295,92
Gündüz (06-16)	281,64	282,97	250,26	
Puant (17-21)	336,78	336,98	334,22	
Gece (22-05)	278,19	281,49	302,39	

*Değerlerin birimi TL/MWh 'tır

	Saat	Fiyat
PTF Maks Fiyat	19	342,39
PTF Min Fiyat	9	199,99
SMF Maks Fiyat	20	370,53
SMF Min Fiyat	16	150,00

*Değerlerin birimi TL/MWh 'tır

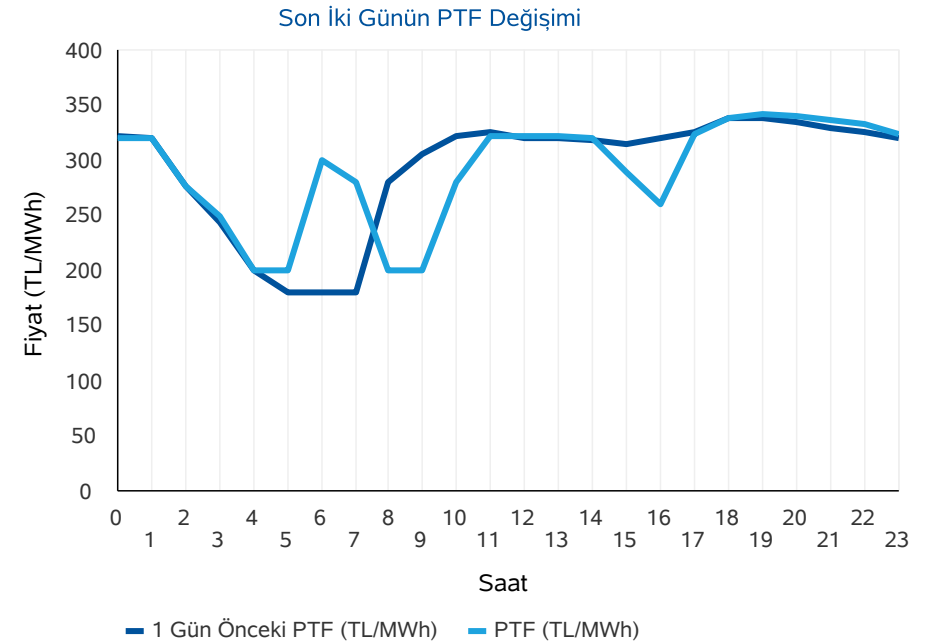
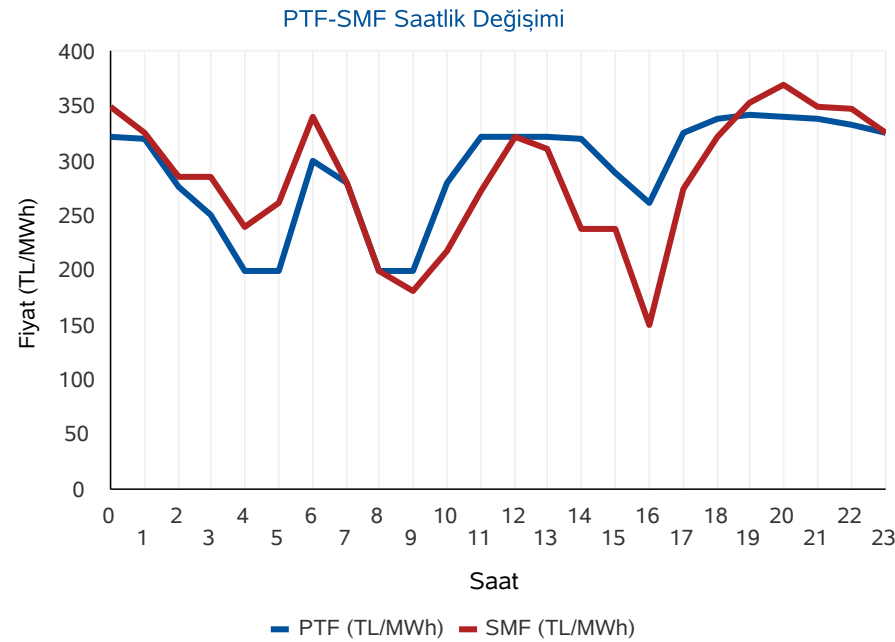

* PTF: Piyasa Takas Fiyatı, SMF: Sistem Marjinal Fiyatı'nın kısaltmasıdır. Raporunda geçen fiyatların birimi TL/MWh, miktarların birimi MWh'dır.

Gün Öncesi Piyasası

Türkiye Elektrik Piyasası Günlük Raporu 09.02.2020

Aylık PTF Ortalamaları

	2017	2018	2019	2020
01 - Ocak	181,32	182,86	223,04	314,61
02 - Şubat	172,55	175,77	257,05	304,14
03 - Mart	145,29	158,56	256,04	
04 - Nisan	145,13	193,57	187,15	
05 - Mayıs	152,36	179,44	196,17	
06 - Haziran	148,54	185,62	221,32	
07 - Temmuz	175,06	208,13	304,55	
08 - Ağustos	173,33	298,91	298,30	
09 - Eylül	178,51	327,27	297,90	
10 - Ekim	164,13	317,28	291,61	
11 - Kasım	174,65	291,22	297,87	
12 - Aralık	155,82	257,89	291,32	
Ortalama	163,84	231,64	260,32	312,06

Dönemlik PTF Ortalamaları

	2017	2018	2019	2020
1. Çeyrek	166,18	172,29	244,99	312,06
2. Çeyrek	148,72	186,13	201,49	
3. Çeyrek	175,60	277,57	300,28	
4. Çeyrek	164,76	288,77	293,55	
Birinci 6 Ay	157,40	179,25	223,12	312,06
İkinci 6 Ay	170,18	283,17	296,92	

Son 30 Günün PTF-SMF Değişimi

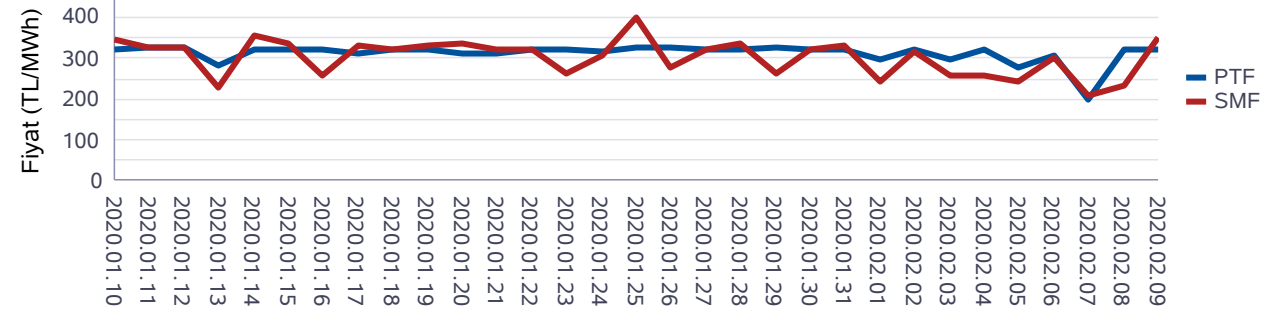

Son 12 Ayın PTF-SMF Değişimi

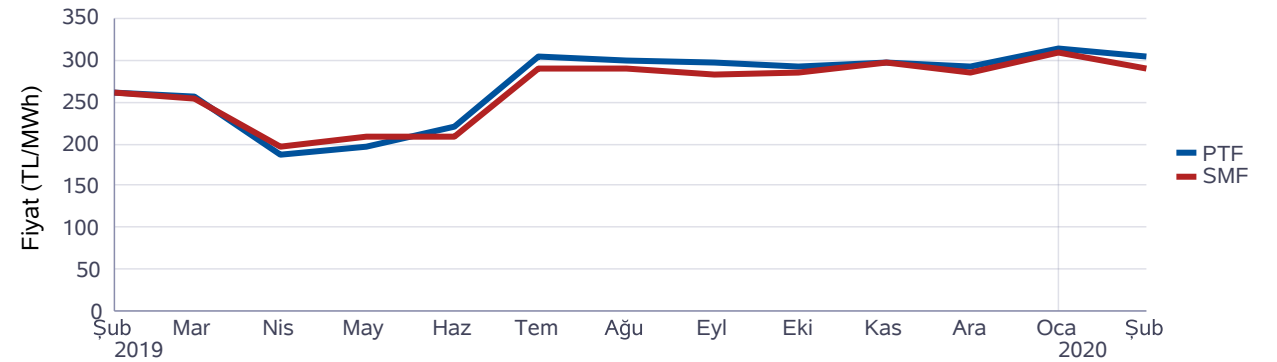

Gün Öncesi Piyasası

Türkiye Elektrik Piyasası Günlük Raporu 09.02.2020

Saat	Fiyattan Bağımsız Satış Miktarı	Eşleşme Miktarı	Fiyattan Bağımsız Alış Miktarı
0	10.898	18.107	17.826
1	10.865	17.818	17.539
2	10.988	16.883	16.524
3	11.263	16.262	15.842
4	11.122	16.015	15.464
5	11.062	16.017	15.476
6	11.349	16.678	16.343
7	11.600	16.933	16.565
8	11.996	17.141	16.431
9	12.415	17.568	16.790
10	12.524	18.425	17.994
11	12.784	19.128	18.811
12	12.798	19.231	18.921
13	12.755	19.399	19.088
14	12.543	19.213	18.907
15	12.214	19.014	18.609
16	11.414	19.054	18.580
17	10.451	19.492	19.202
18	9.891	21.159	20.887
19	9.612	21.503	21.175
20	9.440	21.059	20.772
21	9.520	20.406	20.107
22	9.483	19.682	19.415
23	9.473	18.151	17.878
Ort	11.186	18.514	18.131

*Değerlerin birimi MWh 'tır

* Fiyattan Bağımsız Satış Miktarı: 0 TL/MWh'deki satış teklif miktarlarının toplamıdır.

* Fiyattan Bağımsız Alış Miktarı: 2000 TL/MWh'deki alış teklif miktarlarının toplamıdır.

Fiyattan Bağımsız Tekliflerin Piyasaya Etkisi

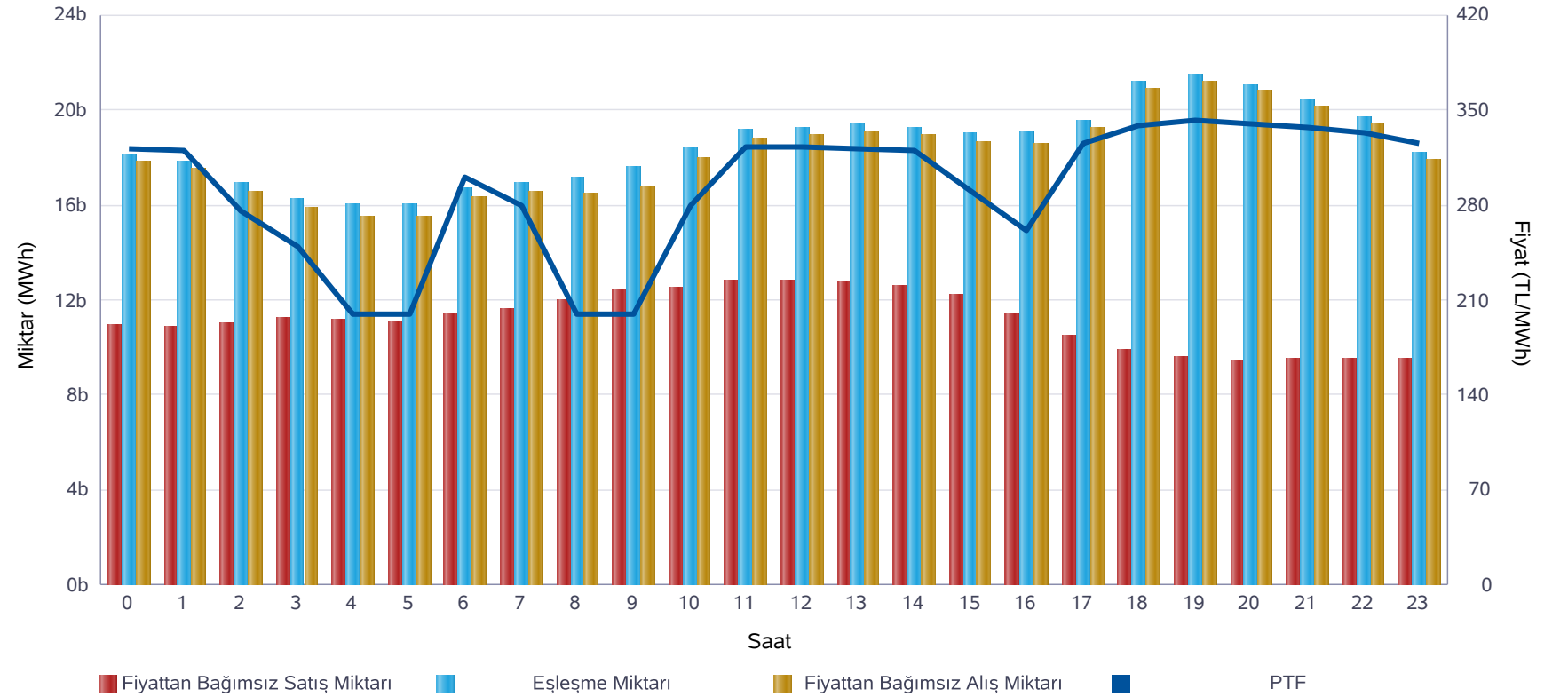

	Miktar
Tüm Gün (00-23)	18.514
Gece (22-05)	17.367
Gündüz (06-16)	18.344
Puant (17-21)	20.724

*Değerlerin birimi MWh 'tır

	Miktar	Tarih	Saat
Günlük Minimum Eşleşme Miktarı	16.015	09.02.2020	4
Günlük Maximum Eşleşme Miktarı	21.503	09.02.2020	19

*Değerlerin birimi MWh 'tır

Gün Öncesi Piyasası

Son 30 Günün Eşleşme Miktarı Değişimi

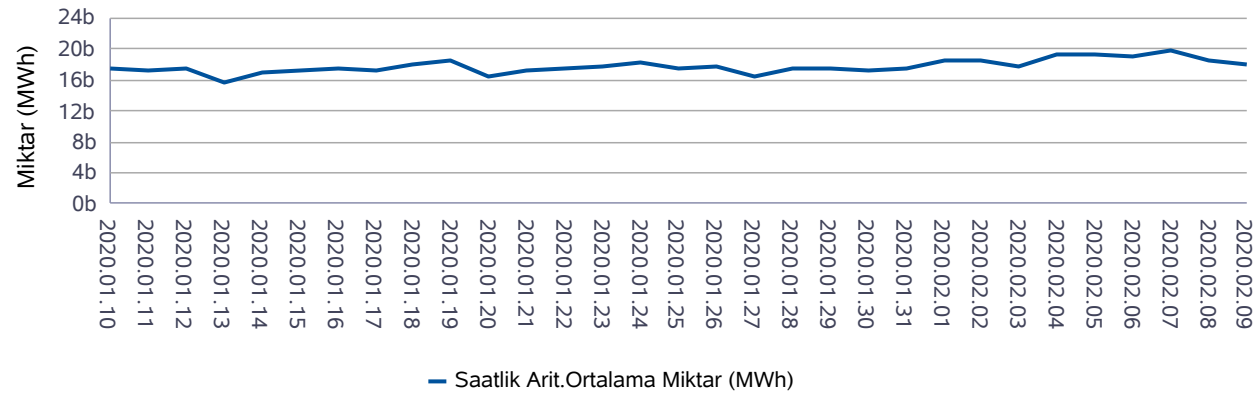

Son 12 Ayın Eşleşme Miktarı Değişimi

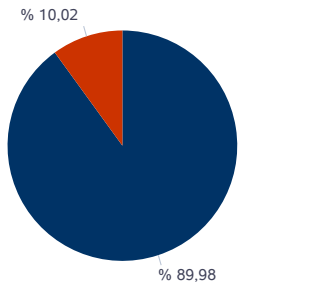
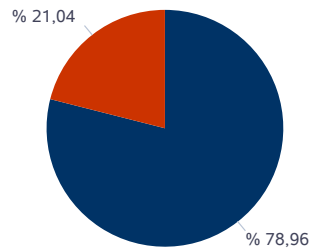
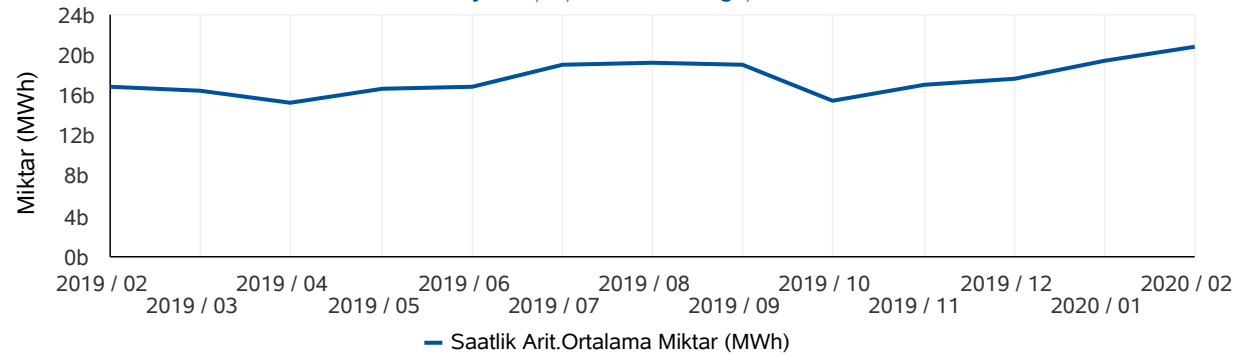

* Değerlerin birimi MWh'tır.

* Değerlerin birimi MWh'tır.

Türkiye Elektrik Piyasası Günlük Raporu 09.02.2020

	Eşleşme Miktarı	Gün	Saat
Aylık Minimum	16.015	09.02.2020	4
Aylık Maksimum	26.933	07.02.2020	11

* Değerlerin birimi MWh'tır.

* Tablodaki değerler içinde bulunulan ayın değerlerini kapsamaktadır.

	Eşleşme Miktarı	Gün	Saat
Yıllık Minimum	13.145	01.01.2020	5
Yıllık Maksimum	26.933	07.02.2020	11

* Değerlerin birimi MWh'tır.

* Tablodaki değerler içinde bulunulan yılın değerlerini kapsamaktadır.

	Blok Eşleşme Miktarı	Saatlik Eşleşme Miktarı
Aylık	6.240.900	23.421.047
Yıllık	52.448.269	255.568.024

* Değerlerin birimi MWh'tır.

* Tablodaki değerler içinde bulunulan yılın değerlerini kapsamaktadır.

	Blok Alış Miktarı	Blok Satış Miktarı
Aylık	625.124	5.615.775
Yıllık	7.169.910	45.278.359

* Değerlerin birimi MWh'tır.

* Tablodaki değerler içinde bulunulan ayın değerlerini kapsamaktadır.

Gün İçi Piyasası

Türkiye Elektrik Piyasası Günlük Raporu 09.02.2020

Saat	PTF	SMF	AOF	Eşleşme Miktarı
0	321,41	350,00	315,99	471,90
1	320,03	325,03	318,53	549,60
2	276,13	286,13	277,67	591,10
3	250,00	285,00	251,34	726,00
4	200,01	240,01	201,97	763,50
5	200,01	261,00	200,63	774,60
6	300,00	340,00	301,09	696,60
7	279,99	279,99	281,81	570,10
8	200,00	200,00	197,64	798,70
9	199,99	181,99	198,58	1.006,00
10	280,00	218,00	273,86	835,00
11	322,55	272,55	308,74	744,70
12	322,29	322,29	306,13	908,50
13	322,00	312,00	301,27	878,10
14	320,00	238,00	293,49	1.059,80
15	290,00	238,00	272,28	1.033,80
16	261,25	150,00	242,59	1.405,10
17	325,20	275,20	294,27	1.280,40
18	338,00	323,00	293,17	991,70
19	342,39	352,39	295,27	1.272,20
20	340,53	370,53	294,87	1.337,40
21	337,79	350,00	303,17	1.182,50
22	332,94	346,94	308,17	1.137,30
23	325,01	325,01	301,46	1.175,30
Ort.	291,98	285,13	276,42	924,58

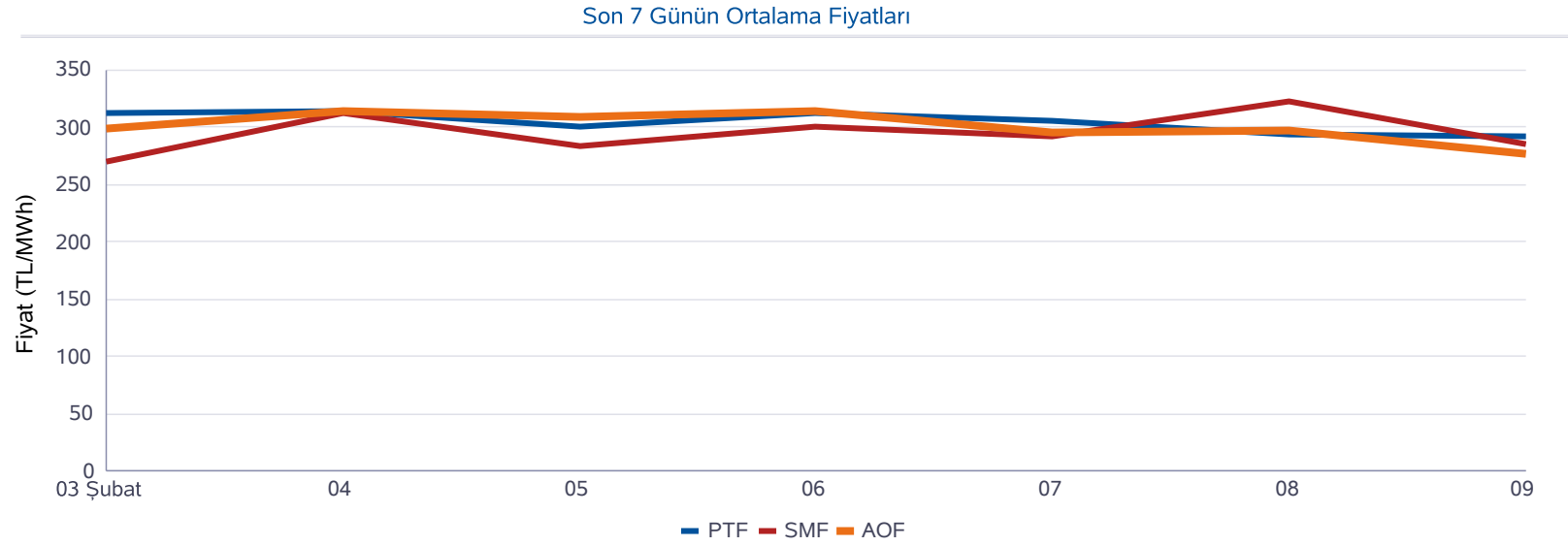

Minimum AOF (TL/MWh)	Maksimum AOF (TL/MWh)	Minimum Eşleşme Miktarı (MWh)	Maksimum Eşleşme Miktarı (MWh)
197,64	318,53	471,90	1.405,10

	Fiyat (TL/MWh)	Miktar (MWh)
Gün içerisindeki Minimum Fiyatlı Eşleşme	40,00	1,00
Gün içerisindeki Maksimum Fiyatlı Eşleşme	348,14	0,20
Gün içerisindeki Minimum Miktarlı Eşleşme	342,39	0,10
Gün içerisindeki Maksimum Miktarlı Eşleşme	281,01	100,00

* Fiyatların birimi TL/MWh, miktarların birimi MWh'tır.

* AOF: Gün içi piyasasında yapılan ticaretin ağırlıklı ortalama fiyatıdır.

Dengeleme Güç Piyasası

Türkiye Elektrik Piyasası Günlük Raporu 09.02.2020

DGP Talimatları

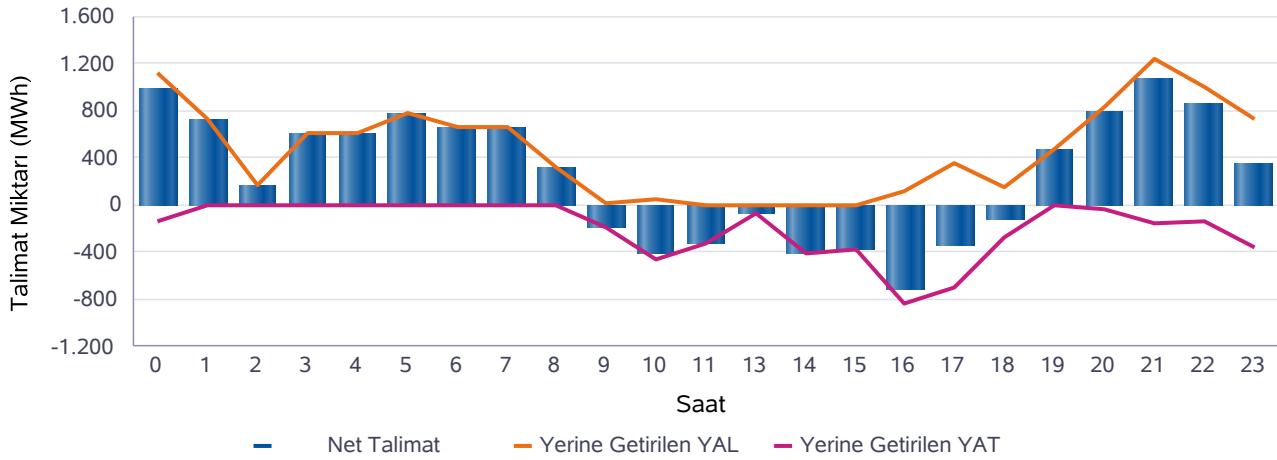
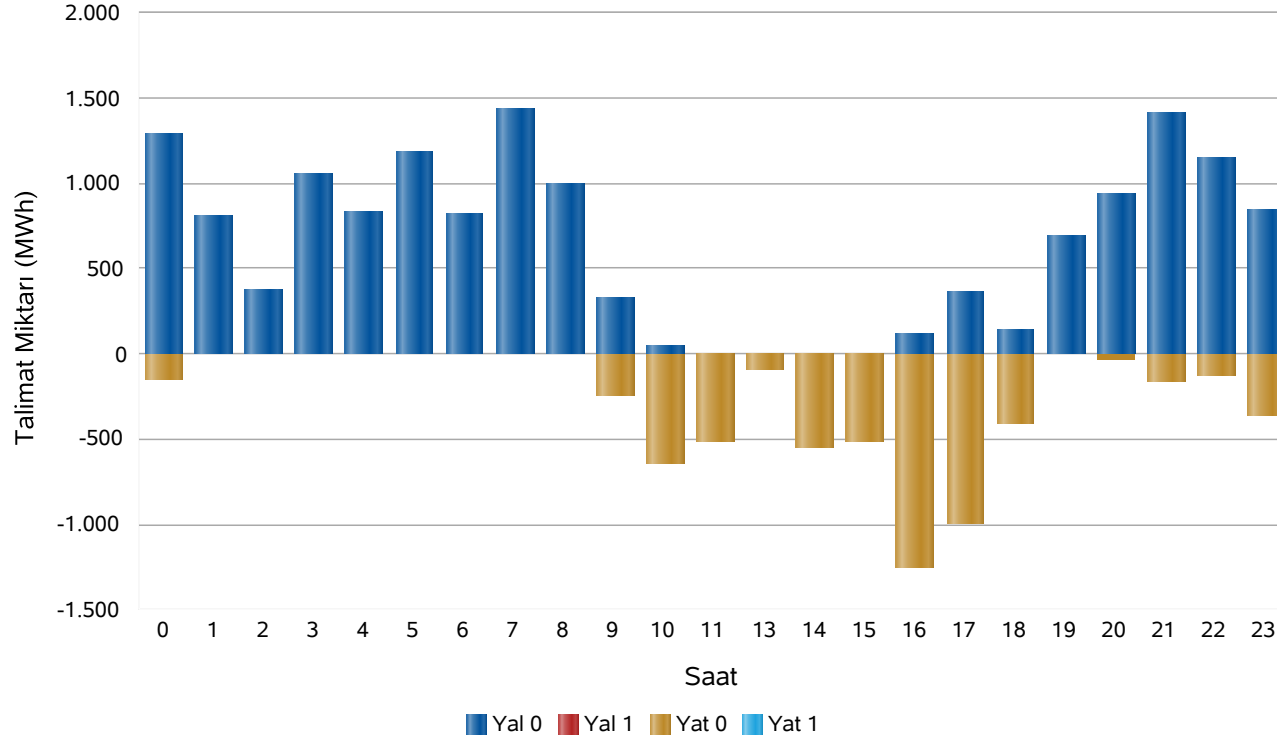

Saat	Net Talimat	YAL 0	YAL1	YAT 0	YAT1	Yerine Getirilen YAL	Yerine Getirilen YAT
0	979	1.291	0	147	0	1.121	142
1	727	812	0	0	0	727	0
2	171	373	0	0	0	171	0
3	616	1.055	0	0	0	616	0
4	612	834	0	0	0	612	0
5	778	1.179	0	0	0	778	0
6	661	821	0	0	0	661	0
7	661	1.436	0	0	0	661	0
8	324	996	0	0	0	324	0
9	-185	334	0	246	0	11	195
10	-407	48	0	640	0	48	455
11	-332	0	0	518	0	0	332
13	-79	0	0	94	0	0	79
14	-409	0	0	544	0	0	409
15	-370	0	0	515	0	0	370
16	-721	114	0	1.249	0	112	834
17	-348	362	0	993	0	359	707
18	-128	143	0	410	0	143	271
19	477	690	0	0	0	477	0
20	795	939	0	35	0	830	35
21	1.071	1.412	0	164	0	1.235	164
22	864	1.144	0	132	0	996	132
23	359	844	0	364	0	722	363
Top.	6.117	14.828	0	6.050	0	10.603	4.486

* Değerlerin birimi MWh'tır

* YAL: Yük alma yönünde verilen talimatları, YAT: Yük atma yönünde verilen talimatları,

0 kodlu talimatlar: Sistemin arz-talep dengesini sağlamak için verilen talimatları,

1 kodlu talimatlar: Sistem kısıtlarının giderilmesi ve acil durumlar için verilen talimatları,

Net Talimat: Yerine getirilen YAL miktarı ile yerine getirilen YAT miktarının farkıdır.

Piyasa Miktarı

Türkiye Elektrik Piyasası Günlük Raporu 09.02.2020

İkili Anlaşma Miktar Dağılımı

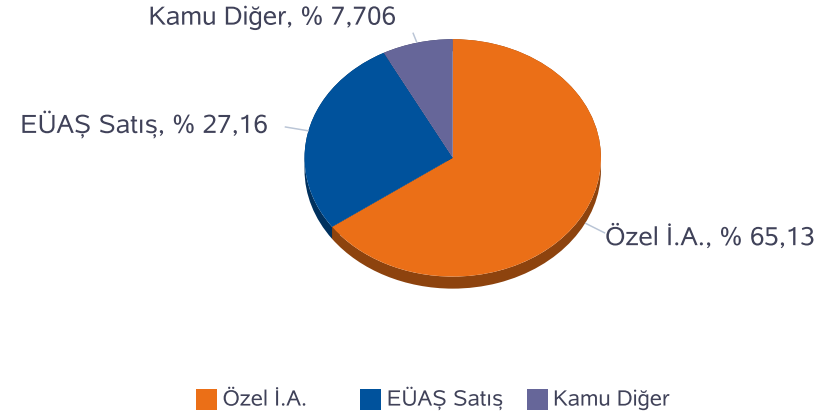

Piyasa Miktar Dağılımı

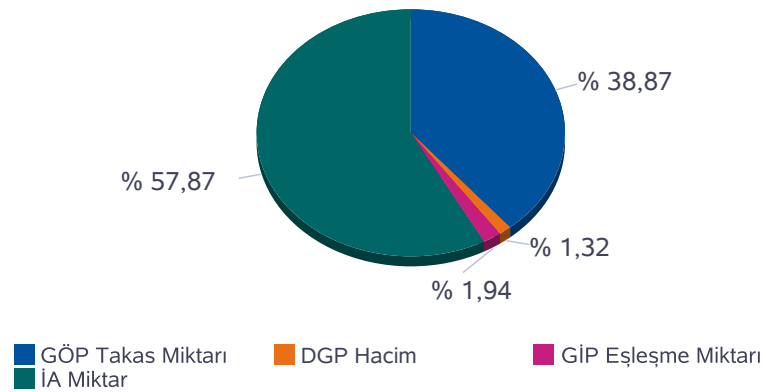

Saat	TOPLAM İA	Özel İ.A.	EÜAŞ Satış	Kamu Diğer	GÖP Takas Miktarı	GİP Eşleşme Miktarı	DGP Miktar	Toplam Piyasa Miktarı
0	27.945	17.838	7.983	2.124,1	18.107	471,90	1.263	47.787
1	26.290	17.870	6.296	2.124,1	17.818	549,60	727	45.385
2	26.195	17.810	6.261	2.124,1	16.883	591,10	171	43.840
3	26.432	18.017	6.291	2.124,1	16.262	726,00	616	44.035
4	26.370	17.962	6.283	2.124,1	16.015	763,50	612	43.760
5	26.222	17.902	6.196	2.124,1	16.017	774,60	778	43.791
6	26.320	18.117	6.079	2.124,1	16.678	696,60	661	44.355
7	26.293	18.152	6.017	2.124,1	16.933	570,10	661	44.457
8	27.224	18.541	6.559	2.124,1	17.141	798,70	324	45.488
9	28.466	18.553	7.789	2.124,1	17.568	1.006,00	206	47.246
10	28.634	18.592	7.918	2.124,1	18.425	835,00	503	48.398
11	28.869	18.730	8.015	2.124,1	19.128	744,70	332	49.073
12	28.830	18.619	8.087	2.124,1	19.231	908,50	0	48.970
13	28.659	18.448	8.087	2.124,1	19.399	878,10	79	49.015
14	28.288	18.134	8.030	2.124,1	19.213	1.059,80	409	48.970
15	28.153	18.006	8.023	2.124,1	19.014	1.033,80	370	48.571
16	27.860	17.767	7.969	2.124,1	19.054	1.405,10	946	49.265
17	27.608	17.465	8.019	2.124,1	19.492	1.280,40	1.066	49.447
18	27.995	17.513	8.358	2.124,1	21.159	991,70	414	50.560
19	27.930	17.352	8.453	2.124,1	21.503	1.272,20	477	51.182
20	27.670	17.138	8.408	2.124,1	21.059	1.337,40	865	50.933
21	27.796	17.319	8.353	2.124,1	20.406	1.182,50	1.398	50.783
22	27.709	17.419	8.166	2.124,1	19.682	1.137,30	1.127	49.656
23	27.782	17.624	8.034	2.124,1	18.151	1.175,30	1.084	48.193
Toplam	661.540	430.888	179.674	50.978	444.339	22.190	15.089	1.143.158

* Değerlerin birimi MWh 'tır

* DGP talimat miktarı yerine getirilmiş YAL ve YAT'ların toplamıdır.

* Toplam İA: Alış veya satış yönünde yapılan ikili anlaşma miktarlarının toplamını,

* İA Özel: Özel şirketler arasında(her iki tarafı özel) yapılan ikili anlaşma miktarlarının toplamını,

* Kamu Diğer: EÜAŞ İA alış miktarını ifade eder.

Netleştirilmiş İkili Anlaşmalar

Türkiye Elektrik Piyasası Günlük Raporu 09.02.2020

İ.A. Net Alış

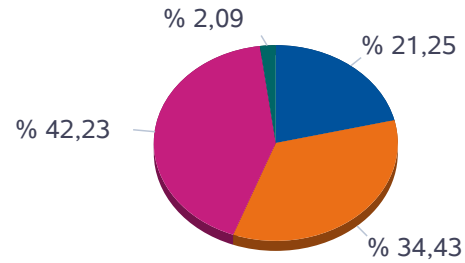

■ Dağıtım ■ Görevli Tedarik ■ Toptan
■ Üretim

İ.A. Net Satış

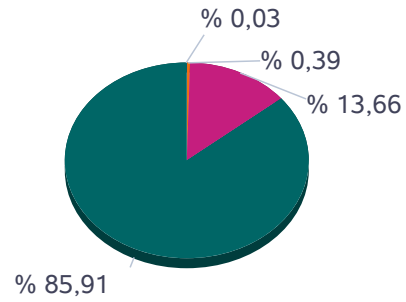

■ Dağıtım ■ Görevli Tedarik ■ Toptan
■ Üretim

SAAT	NET ALIŞ						NET SATIŞ					
	Dağıtım	Görevli Tedarik	Toptan	Üretim	İhracat	Teiaş	Dağıtım	Görevli Tedarik	Toptan	Üretim	İthalat	Toplam
0	5.096	5.004	7.343	357	87	544	0	2	2.327	16.031	71	18.431
1	4.190	4.174	7.390	370	87	540	0	2	2.328	14.236	185	16.751
2	3.557	4.699	7.287	376	154	538	0	2	2.425	14.042	142	16.611
3	3.342	4.913	7.220	379	154	530	0	2	2.429	13.986	120	16.538
4	3.198	5.030	7.174	379	167	533	0	2	2.451	13.906	122	16.481
5	3.223	4.921	7.134	378	109	536	0	2	2.388	13.793	117	16.301
6	2.590	5.542	7.263	381	65	544	51	2	2.370	13.739	223	16.385
7	2.247	5.800	7.206	379	159	548	47	6	2.432	13.728	126	16.339
8	2.027	6.496	7.438	353	227	550	51	58	2.506	14.395	82	17.092
9	2.193	7.559	7.472	349	227	554	0	150	2.508	15.680	17	18.355
10	2.619	7.344	7.554	347	158	562	0	207	2.416	15.874	89	18.585
11	2.954	7.169	7.702	361	81	569	0	247	2.384	15.978	227	18.836
12	3.107	7.108	7.579	363	88	587	0	259	2.386	16.039	148	18.832
13	3.051	7.156	7.699	363	88	584	0	251	2.388	16.013	289	18.941
14	2.885	7.222	7.724	363	81	591	0	226	2.394	15.889	357	18.866
15	2.819	7.248	7.674	362	74	594	0	152	2.387	15.837	395	18.771
16	2.751	7.340	7.407	360	76	606	0	64	2.390	15.805	281	18.540
17	3.636	6.534	7.242	360	162	612	0	8	2.432	15.852	255	18.546
18	4.662	5.906	7.164	341	216	637	0	3	2.474	16.220	230	18.926
19	5.204	5.478	6.918	327	243	626	0	3	2.486	16.298	10	18.796
20	5.114	5.515	6.701	325	243	614	0	3	2.464	16.035	10	18.512
21	5.137	5.382	6.688	342	308	604	0	3	2.543	15.904	10	18.460
22	6.216	4.150	6.584	358	282	583	0	3	2.520	15.640	10	18.174
23	5.846	4.350	6.646	358	152	563	0	3	2.426	15.431	55	17.915
Toplam	87.664	142.042	174.209	8.633	3.688	13.749	149	1.662	58.252	366.351	3.571	429.985

*Değerlerin birimi MWh 'tır

İkili Anlaşmalar Aylık Toplam Gösterimi

İ.A. Net Alış

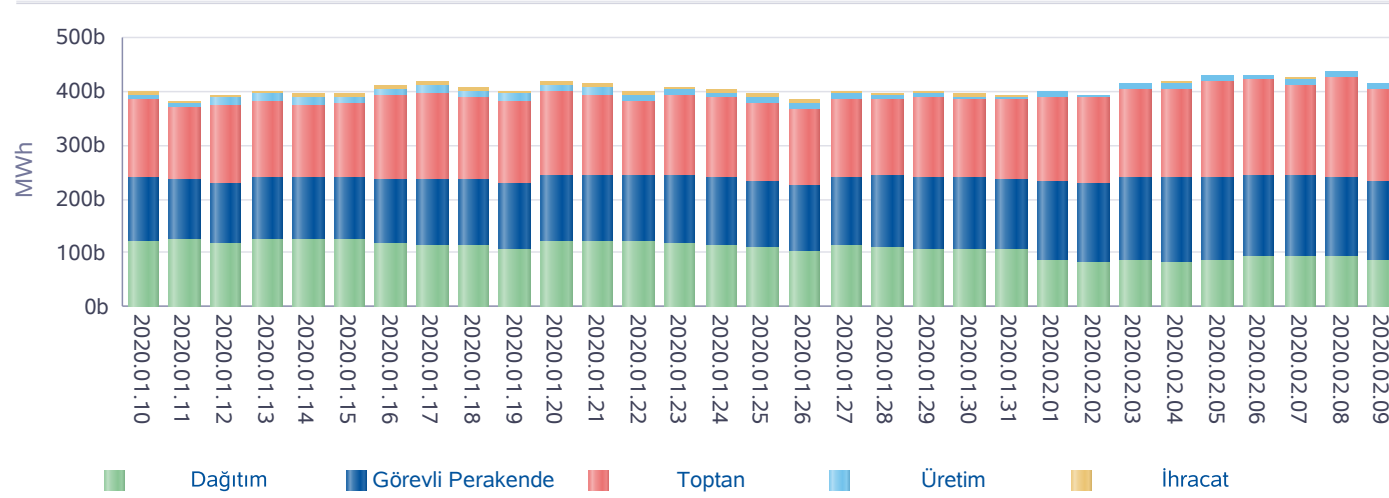

İ.A. Net Satış

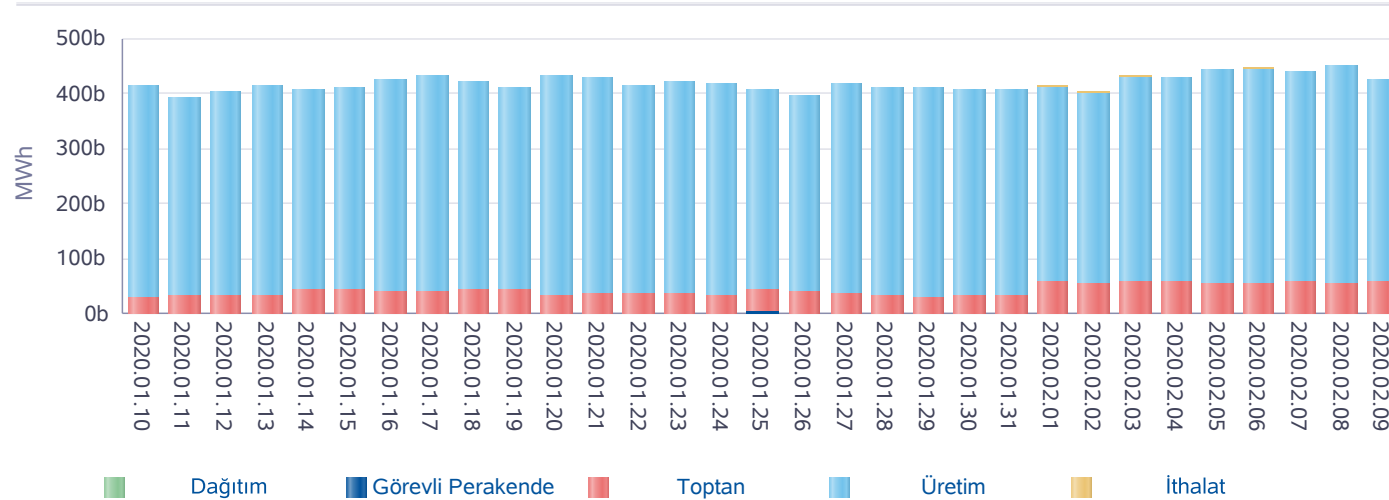

*İA net değerleri organizasyon bazında İA alış ve satış değerlerinin farkını ifade eder.

Türkiye Elektrik Piyasası Günlük Raporu 09.02.2020

Gün	Özel İ.A.	EÜAŞ Satış	Kamu Diğer
2020-01-11	341.858	194.968	46.610
2020-01-12	366.104	188.954	46.610
2020-01-13	356.122	199.634	46.610
2020-01-14	335.782	199.456	46.610
2020-01-15	345.292	198.012	47.803
2020-01-16	376.880	192.700	47.803
2020-01-17	386.484	194.537	47.803
2020-01-18	373.480	192.438	47.803
2020-01-19	367.974	187.525	47.803
2020-01-20	389.593	200.364	47.803
2020-01-21	384.698	199.115	47.803
2020-01-22	357.322	198.207	47.803
2020-01-23	374.145	199.401	47.802
2020-01-24	373.751	196.728	49.894
2020-01-25	361.965	190.380	49.894
2020-01-26	364.310	184.973	49.896
2020-01-27	369.273	198.058	49.894
2020-01-28	362.055	197.237	49.893
2020-01-29	373.119	193.826	49.892
2020-01-30	367.342	192.482	49.891
2020-01-31	375.876	189.366	49.889
2020-02-01	412.954	179.248	50.978
2020-02-02	411.396	176.077	50.978
2020-02-03	428.753	185.197	50.978
2020-02-04	427.992	185.730	50.978
2020-02-05	450.040	185.202	50.978
2020-02-06	438.613	191.922	50.978
2020-02-07	430.223	190.641	50.978
2020-02-08	448.768	187.377	50.978
2020-02-09	430.888	179.674	50.978
Toplam	11.583.050	5.749.429	1.474.618

*İA Özel: Özel şirketler arasında (her iki tarafı özel) yapılan ikili anlaşma miktarlarının toplamını,

*Kamu Diğer: EÜAŞ İA alış miktarını ifade eder.

Piyasa Ticaret Hacmi

Türkiye Elektrik Piyasası Günlük Raporu 09.02.2020

	Saat	Tutar
Günlük Minimum Toplam Ciro Tutarı	4	3.521.790
Günlük Maksimum Toplam Ciro Tutarı	19	7.903.081

* Değerlerin birimi TL'dir

	Tarih	Saat	Tutar
Aylık Minimum Toplam Ciro Tutarı	08.02.2020	5	3.405.710
Aylık Maksimum Toplam Ciro Tutarı	07.02.2020	11	9.902.840

* Değerlerin birimi TL'dir

* Tablodaki değerler içinde bulunulan ayın değerlerini kapsamaktadır.

	Tarih	Saat	Tutar
Yıllık Minimum Toplam Ciro Tutarı	06.01.2020	4	2.505.352
Yıllık Maksimum Toplam Ciro Tutarı	07.02.2020	11	9.902.840

* Değerlerin birimi TL'dir

* Tablodaki değerler içinde bulunulan yılın değerlerini kapsamaktadır.

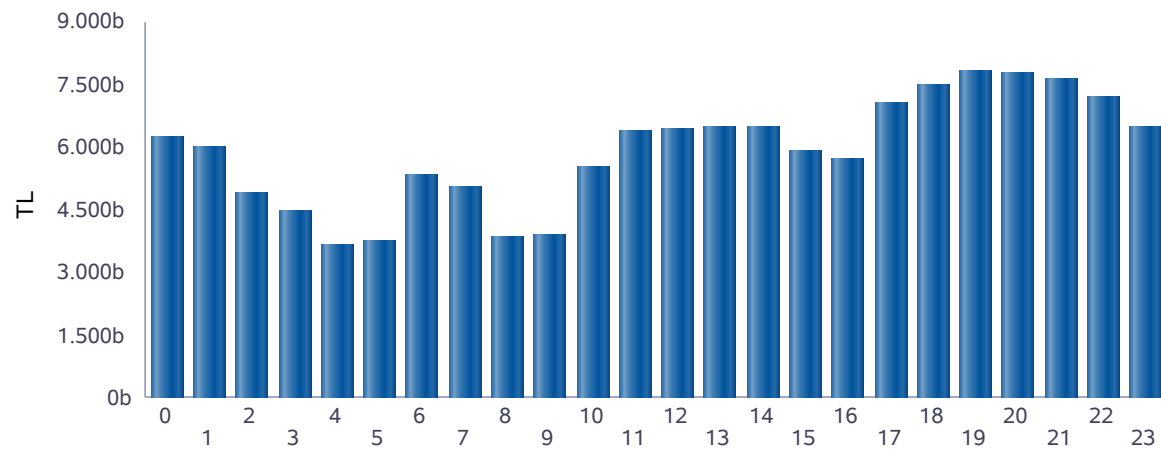

■ Günlük Toplam Ciro (TL)

Saat	GÖP Ciro Tutarı	GİP Ciro Tutarı	YAL Tutarı	YAT Tutarı	Toplam Ciro
0	5.716.779	149.115	394.719	0	6.260.613
1	5.604.686	175.063	241.068	0	6.020.818
2	4.687.784	164.131	51.109	0	4.903.025
3	4.112.568	182.475	180.258	0	4.475.301
4	3.359.929	154.203	153.165	0	3.667.297
5	3.363.201	155.409	208.384	0	3.726.993
6	4.882.724	209.737	224.866	0	5.317.328
7	4.695.276	160.662	200.192	0	5.056.130
8	3.585.323	157.853	76.673	0	3.819.849
9	3.691.116	199.768	2.112	20.747	3.913.742
10	5.165.972	228.675	19.371	85.035	5.499.053
11	6.059.209	229.919	0	71.870	6.360.997
12	6.145.738	278.117	0	0	6.423.854
13	6.191.377	264.544	0	9.164	6.465.084
14	6.087.676	311.045	0	97.231	6.495.952
15	5.554.990	281.479	0	88.122	5.924.591
16	5.265.518	340.857	45.304	79.642	5.731.322
17	6.333.658	376.788	143.743	180.174	7.034.363
18	7.077.304	290.741	57.729	79.059	7.504.833
19	7.264.652	375.645	171.119	0	7.811.416
20	7.083.571	394.362	307.724	0	7.785.657
21	6.817.806	358.501	435.625	0	7.611.931
22	6.504.981	350.482	347.347	0	7.202.810
23	5.889.814	354.311	237.526	0	6.481.651
Toplam	131.141.652	6.143.879	3.498.035	711.044	141.494.610

* Değerlerin birimi TL'dir.

* GÖP Ciro Tutarı: Fark Fonu dahil ilgili saatteki GÖP satış tutarını ifade etmektedir.

* GİP Ciro Tutarı: İlgili saatte satış yönündeki her bir kontrat miktarı ile ilgili kontratın eşleşme fiyatının çarpımından oluşmaktadır.

* YAL Tutarı: Yerine getirilen YAL miktarı ile ilgili YAL talimatının geçerli fiyatının çarpımından oluşmaktadır.

* YAT Tutarı: Yerine getirilen YAT miktarı ile ilgili YAT talimatının geçerli fiyatının çarpımından oluşmaktadır.

Yekdem Santrallerinin KGÜP Miktarları

Türkiye Elektrik Piyasası Günlük Raporu 09.02.2020

Son 30 Gün YEK KGÜP

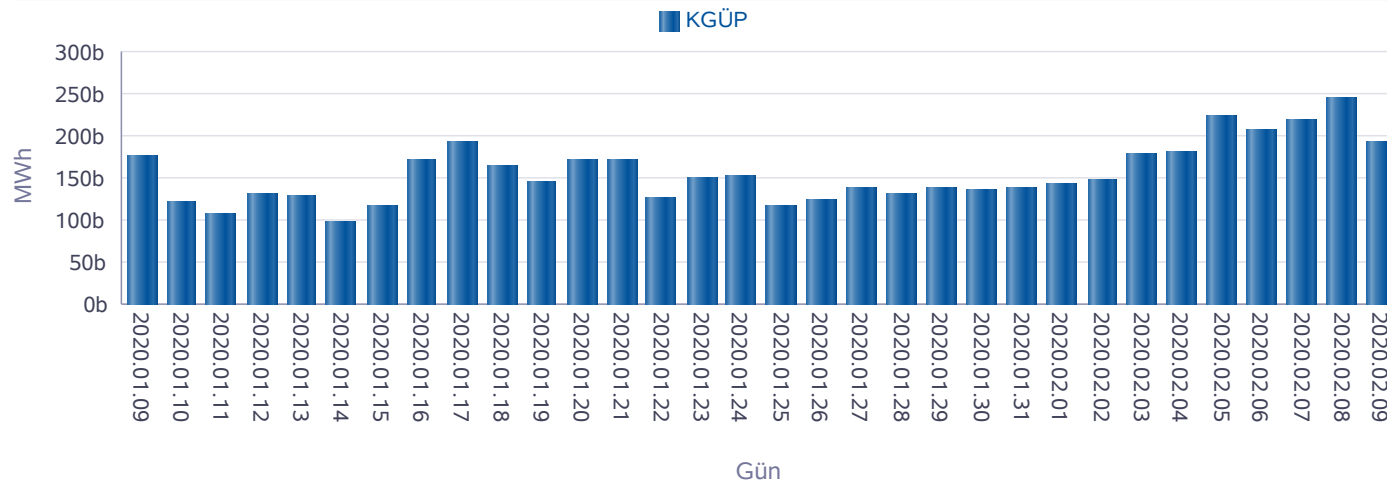

Kaynak Bazında YEK KGÜP

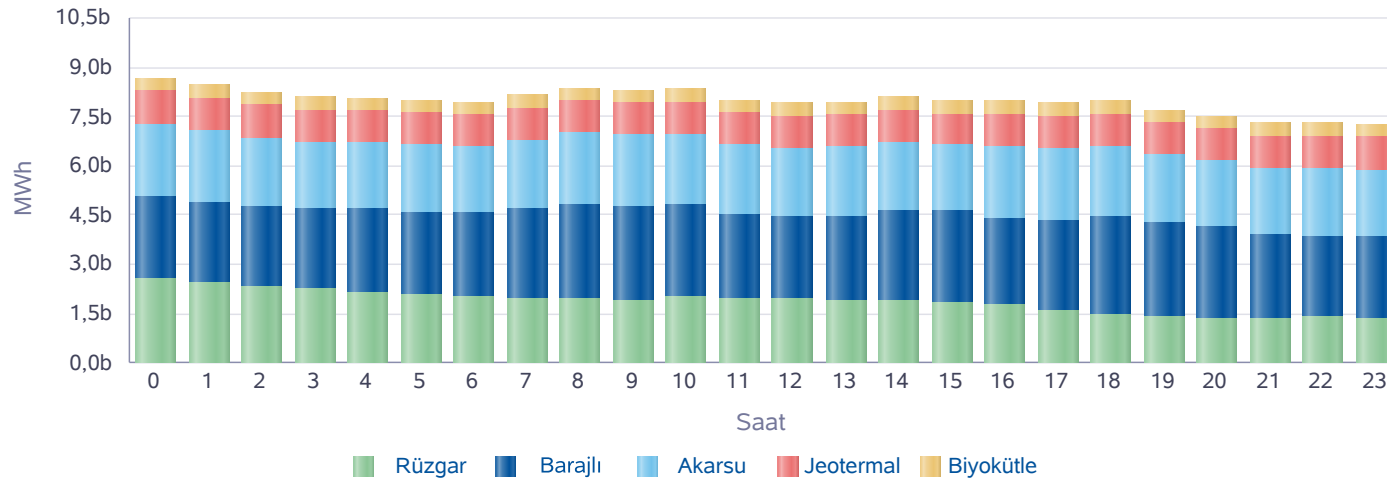

Saat	Rüzgar	Jeotermal	Biyokütle	Akarsu	Barajlı	Toplam
0	2.551	984	377	2.207	2.527	8.645
1	2.432	986	379	2.188	2.468	8.454
2	2.316	989	380	2.073	2.462	8.219
3	2.242	989	381	2.007	2.468	8.086
4	2.165	985	380	2.023	2.505	8.059
5	2.086	991	381	2.032	2.505	7.995
6	2.039	992	380	2.023	2.522	7.955
7	1.959	992	393	2.066	2.741	8.150
8	1.986	991	394	2.190	2.819	8.380
9	1.922	990	396	2.157	2.854	8.321
10	1.997	986	410	2.158	2.806	8.357
11	1.979	982	411	2.121	2.526	8.019
12	1.935	977	410	2.079	2.524	7.926
13	1.894	974	408	2.118	2.548	7.943
14	1.888	970	412	2.080	2.765	8.114
15	1.835	964	408	2.021	2.770	7.999
16	1.751	963	406	2.192	2.668	7.980
17	1.613	967	402	2.191	2.730	7.903
18	1.480	971	404	2.146	2.975	7.975
19	1.392	976	405	2.048	2.888	7.709
20	1.352	979	407	2.019	2.774	7.533
21	1.357	980	408	2.026	2.541	7.313
22	1.408	983	408	2.071	2.448	7.319
23	1.380	987	404	2.039	2.466	7.275
Toplam	44.961	23.546	9.545	50.276	63.301	191.629

* Değerlerin birimi MWh'dir.

Kaynak Bazında KGÜP Miktarları

Türkiye Elektrik Piyasası Günlük Raporu 09.02.2020

Doğal Gaz KGÜP

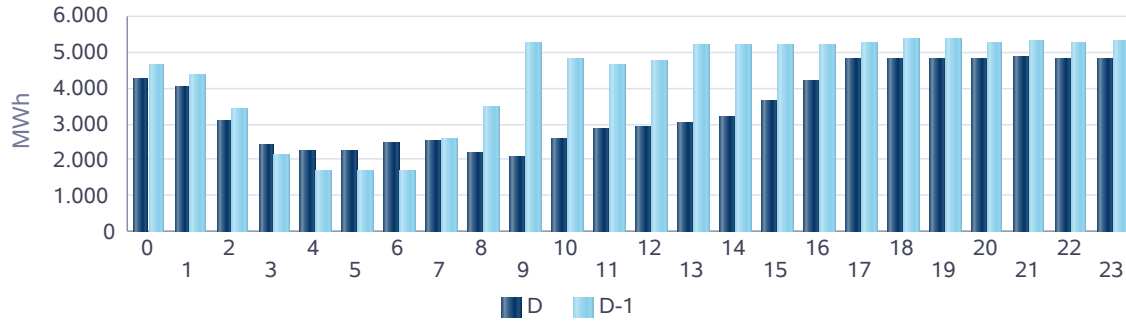

İthal Kömür KGÜP

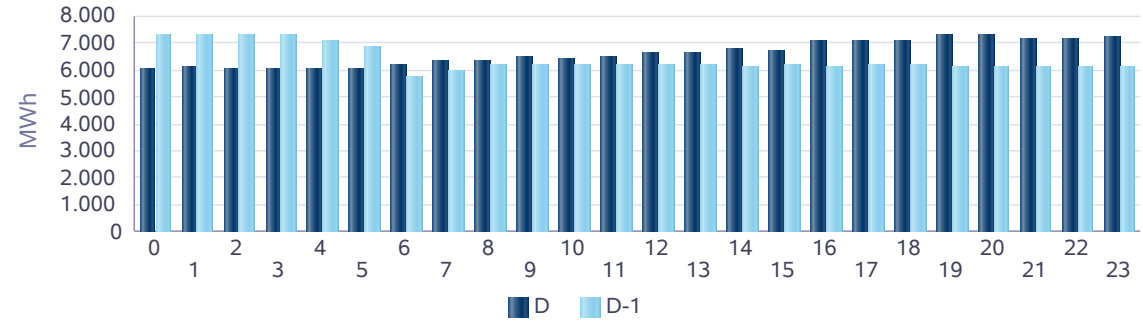

Baraj KGÜP

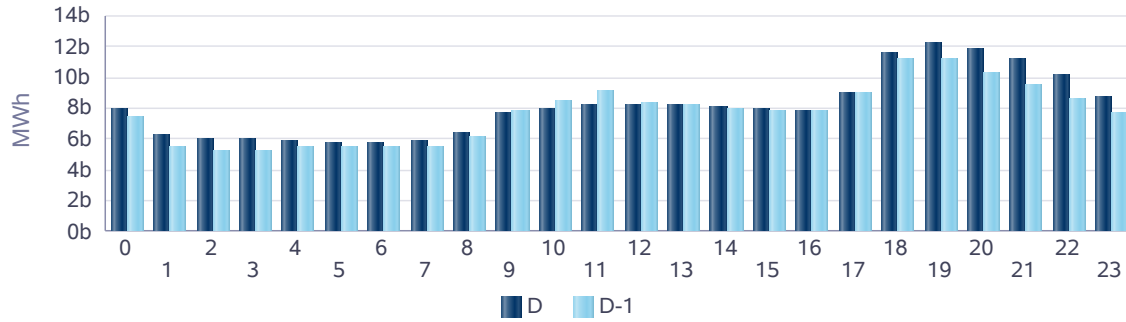

Rüzgar KGÜP

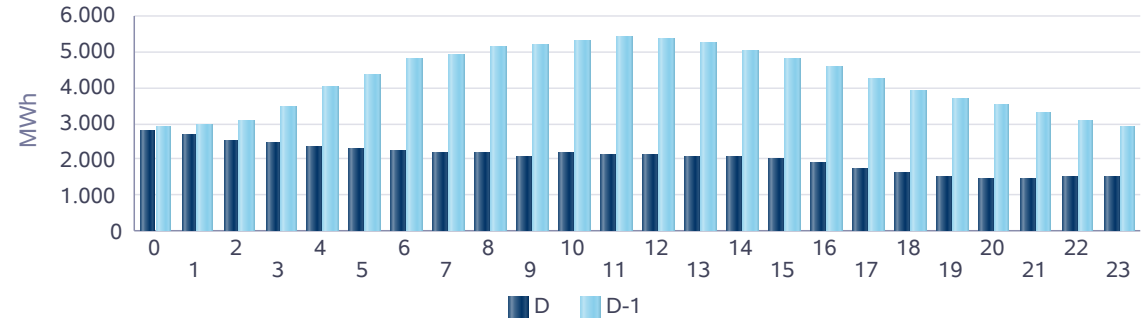

Akarsu KGÜP

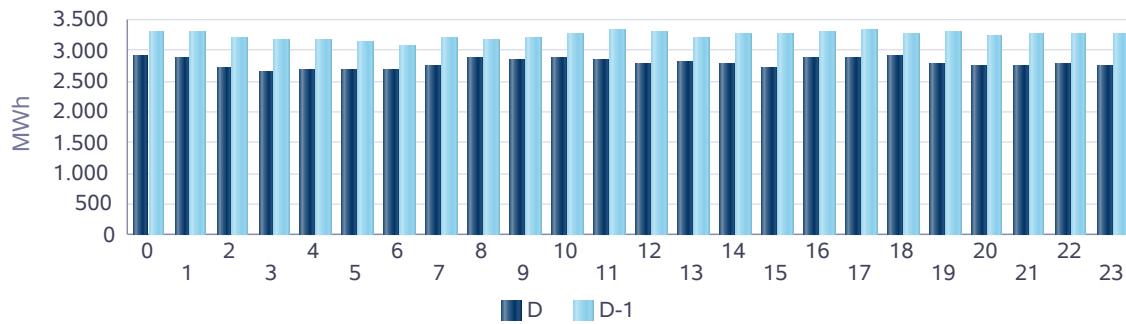

Taş Kömürü - Linyit KGÜP

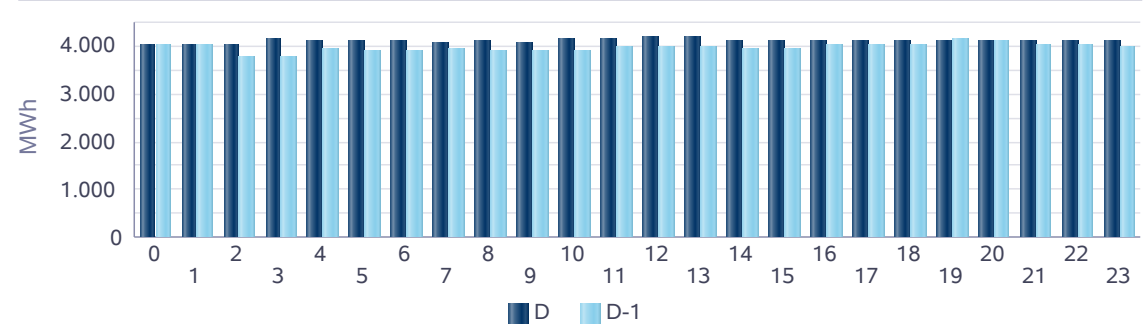

Kaynak Bazında Kümülatif KGÜP Miktarları

Türkiye Elektrik Piyasası Günlük Raporu 09.02.2020

Son 30 Gün Kaynak Tipine Göre KGÜP

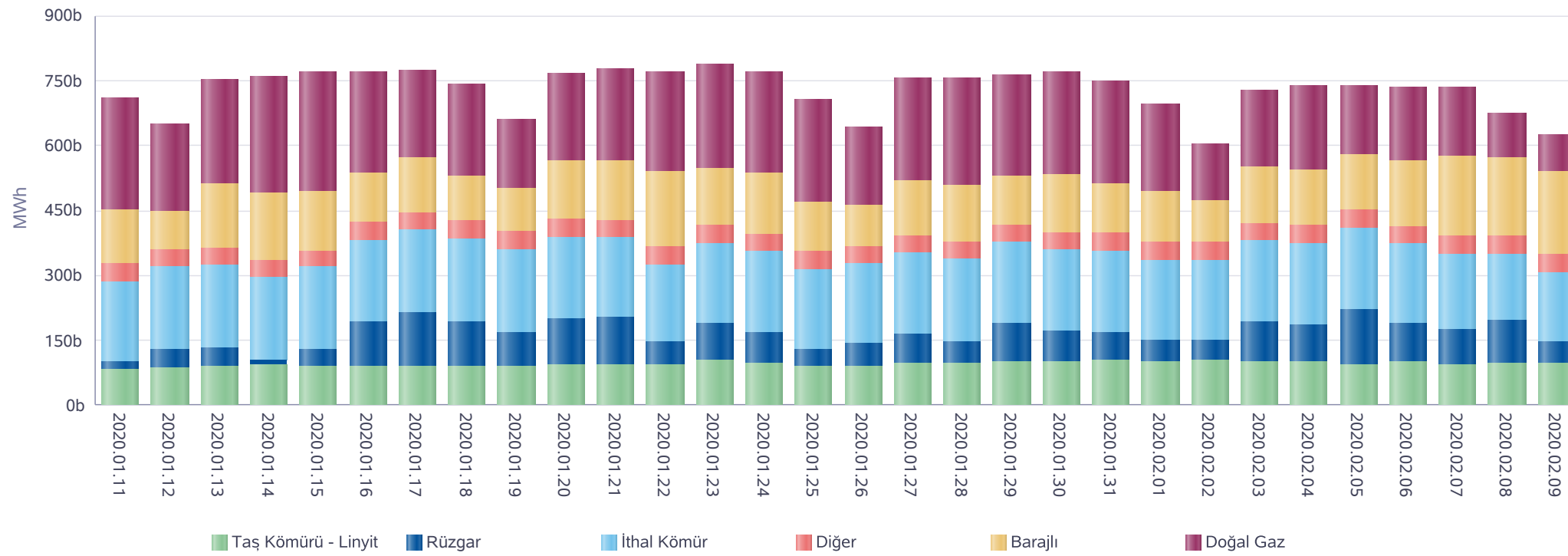

* Diğer sütünü içindeki kaynak tipleri şu şekildedir: Asfaltit, Biogaz, Biokütle, Biokütleden Elde Edilen Gaz(LFG-Çöp Gazı), Fuel Oil, Güneş, Jeotermal, LPG, Motorin, Nafta, Prolitik Oil & Prolitik Gaz, Proses Atık Isısı.

Kaynak Bazında Kümülatif KGÜP Miktarları - Son 30 Günlük

Türkiye Elektrik Piyasası Günlük Raporu 09.02.2020

Doğal Gaz KGÜP

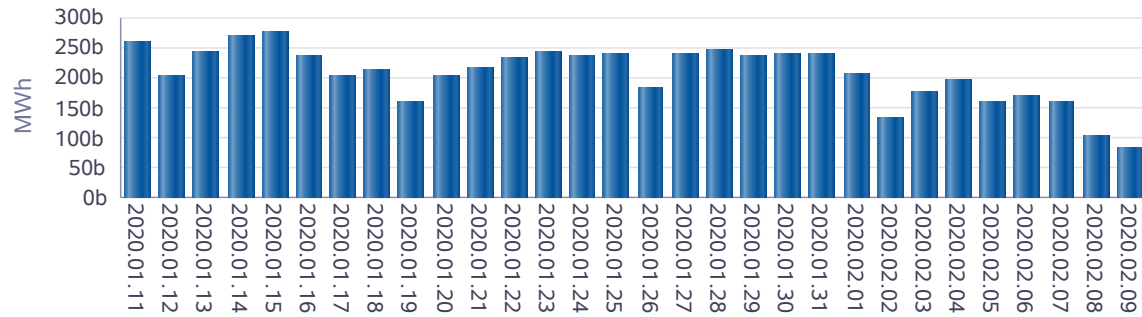

İthal Kömür KGÜP

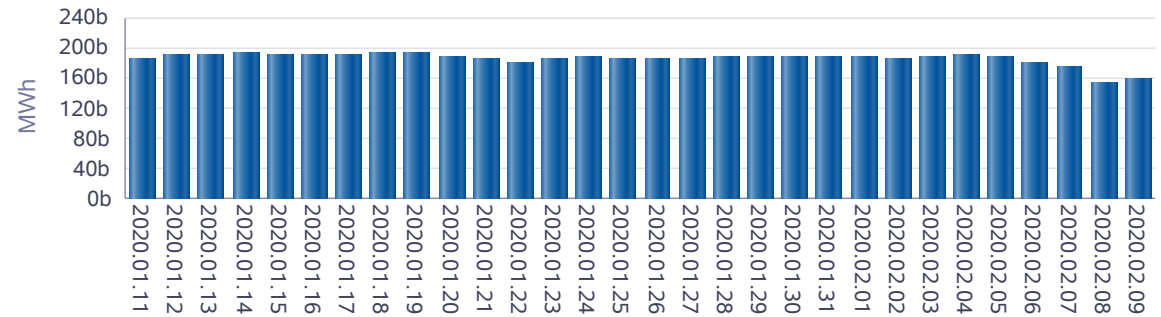

Baraj KGÜP

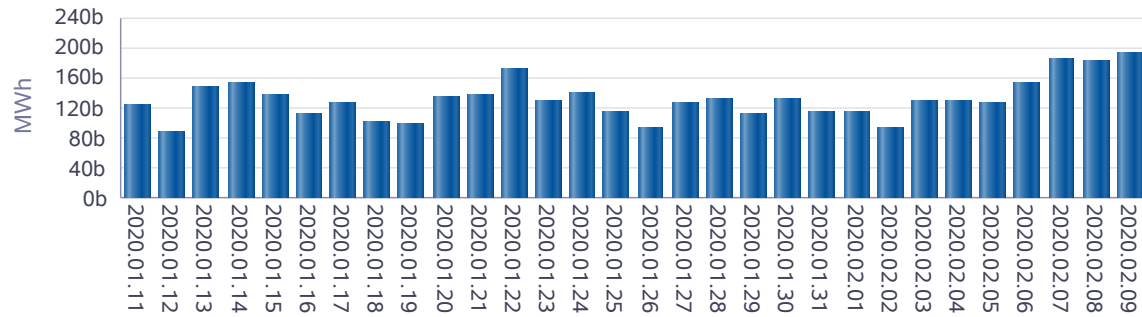

Rüzgar KGÜP

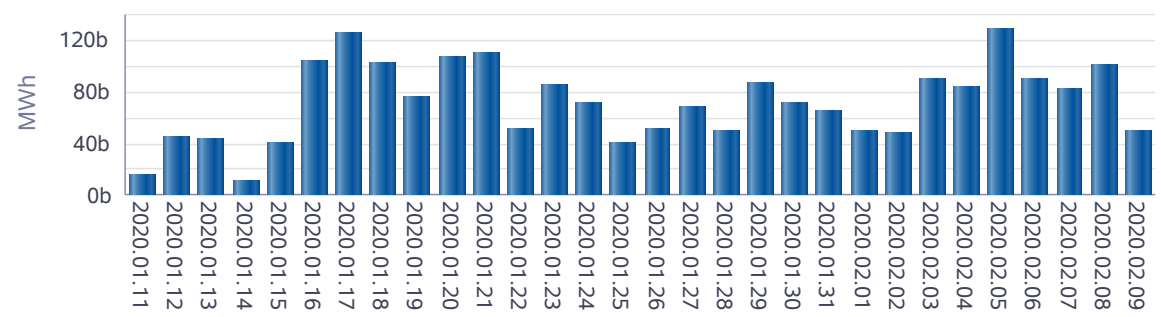

Akarsu KGÜP

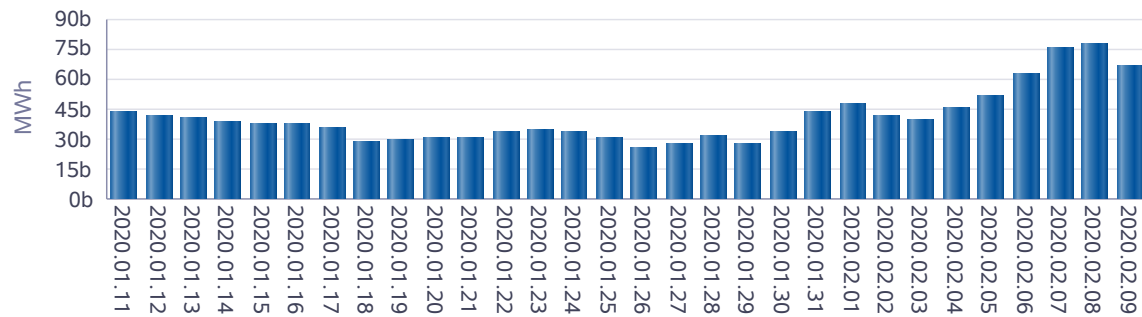

Taş Kömürü - Linyit KGÜP

