

EPIAŞ

ELEKTRİK PİYASASI GÜNLÜK RAPORU

Günlük Özet

Türkiye Elektrik Piyasası Günlük Raporu 17.02.2020

Gün Öncesi Piyasası

	17.02.2020	16.02.2020
PTF Arit. Ortalaması (TL/MWh)	281,38	203,30
Arit. Ortalama Eşleşme Miktarı (MWh)	19.753,09	17.829,50
Arit. Ortalama Fiyattan Bağımsız Satış Miktarı (MWh)	10.281,70	12.822,10
Arit. Ortalama Fiyattan Bağımsız Alış Miktarı (MWh)	19.120,21	16.779,50
Arit. Ortalama İkili Anlaşma Miktarı (MWh)	27.820,68	28.292,57
Göp Toplam Eşleşme Miktarı (MWh)	474.074,20	427.908,00

Gün İçi Piyasası

	17.02.2020	16.02.2020
Ağırlıklı Ortalama Fiyat (TL/MWh)	286,51	203,92
Toplam Eşleşme Miktarı (MWh)	25.379,70	18.680,60
Minimum Eşleşme Fiyatı (TL/MWh)	140,00	41,62
Maksimum Eşleşme Fiyatı (TL/MWh)	412,00	381,00

Dengeleme Güç Piyasası

	17.02.2020	16.02.2020
SMF Arit. Ortalaması (TL/MWh)	280,99	173,77
Toplam YAL Miktarı (MWh)	9.112,66	9.086,93
Toplam YAT Miktarı (MWh)	3.755,70	9.649,87
0 Kodlu Toplam Talimat Miktarı (MWh)	12.127,36	17.064,42
1 Kodlu Toplam Talimat Miktarı (MWh)	741,00	1.672,38
Yerine Getirilen Toplam DGP Talimat Miktarı (MWh)	10.475,20	13.866,31

İşlem Hacmi

	17.02.2020	16.02.2020
Toplam GÖP İşlem Hacmi (TL)	137.041.247,34	88.444.012,14
Toplam GİP İşlem Hacmi (TL)	7.271.473,48	3.809.297,26
Toplam YAL İşlem Hacmi (TL)	2.276.383,66	1.906.080,80
Toplam YAT İşlem Hacmi (TL)	815.994,84	353.288,74

* GÖP: Gün Öncesi Piyasası, GİP: Gün İçi Piyasası, DGP: Dengeleme Güç Piyasasını ifade etmektedir.

* Açıklamalar ve kısaltmalar ilgili sayfaların altında yer almaktadır.

Üretim - Tüketim

Türkiye Elektrik Piyasası Günlük Raporu 17.02.2020

Saat	Üretim	İthalat	İhracat	Tüketim
0	30.653	452	359	30.746
1	28.769	549	312	29.006
2	27.957	297	433	27.821
3	27.234	330	382	27.182
4	27.255	310	369	27.196
5	27.413	374	300	27.487
6	28.567	541	150	28.958
7	31.750	364	247	31.867
8	37.077	189	329	36.937
9	39.294	173	374	39.093
10	39.134	160	354	38.940
11	38.660	357	260	38.758
12	36.650	454	240	36.864
13	36.423	515	211	36.727
14	36.615	573	124	37.064
15	36.454	558	133	36.879
16	37.163	524	155	37.532
17	38.218	441	202	38.457
18	39.360	313	294	39.379
19	40.281	254	415	40.121
20	39.549	254	460	39.343
21	38.340	306	467	38.179
22	36.822	473	438	36.857
23	35.090	0	0	35.291
TOPLAM (MWh)	834.728	8.761	7.009	836.682

	Tüketim Miktarı	Saat
Maksimum Tüketim	40.121	19
Minimum Tüketim	27.182	3

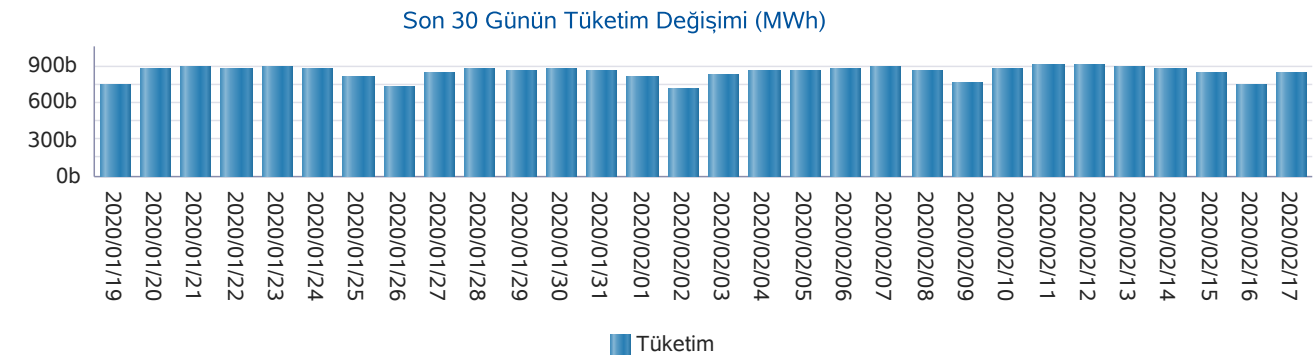
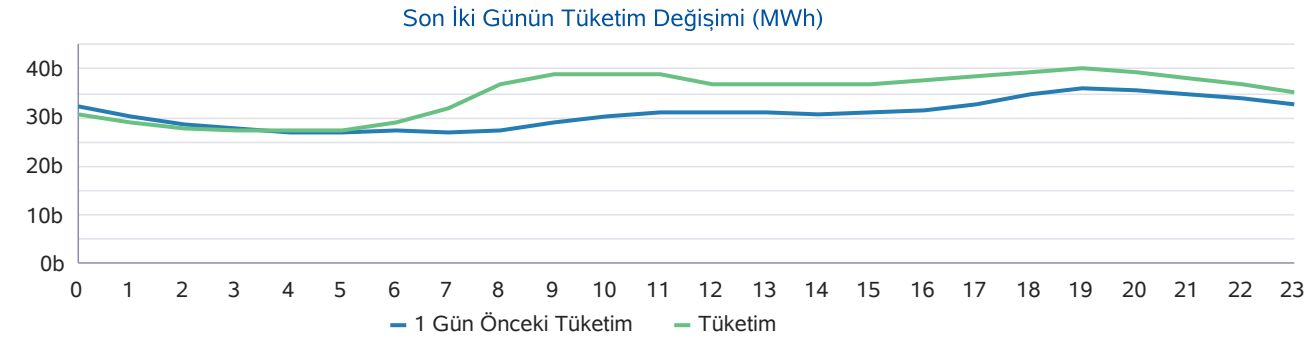
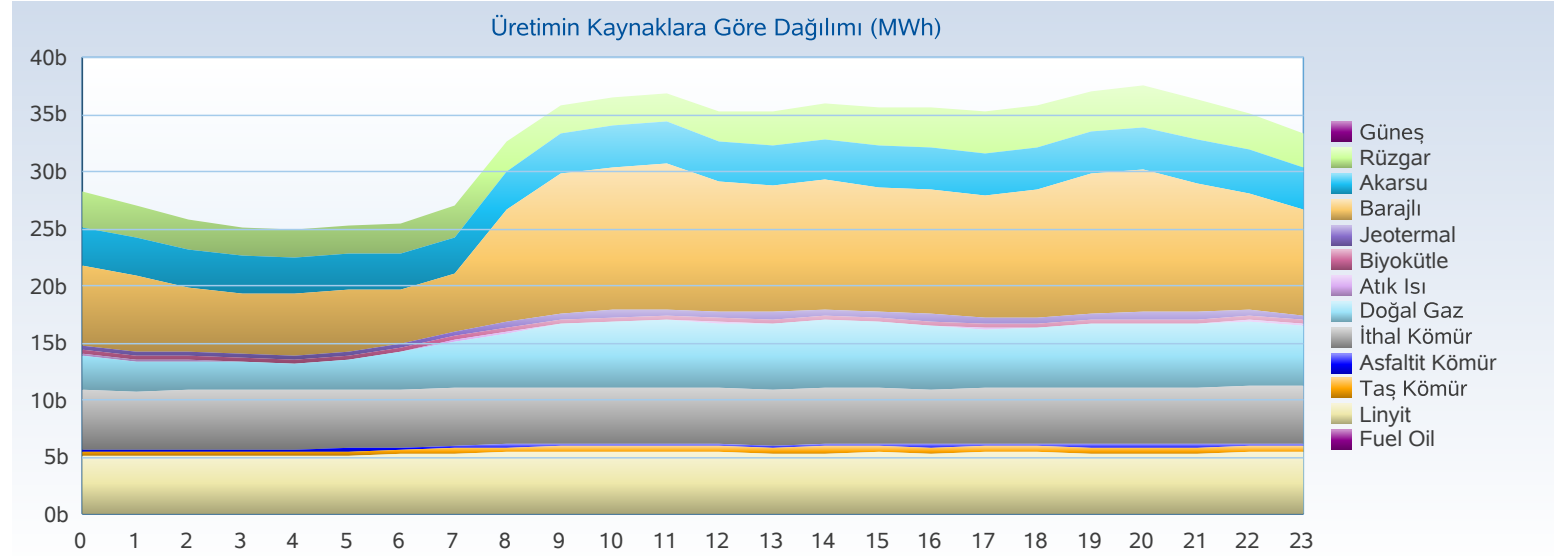

Üretim - Kurulu Güç

Türkiye Elektrik Piyasası Günlük Raporu 17.02.2020

Yakıt Tipi	1 Gün Önceki Üretim	Üretim	Fark
Barajlı	192.396	194.440	2.044
İthal Kömür	167.987	178.375	10.388
Doğal Gaz	45.617	168.034	122.418
Linyit	98.693	102.807	4.114
Rüzgar	129.033	78.742	-50.292
Akarsu	55.839	58.042	2.202
Diğer	27.447	27.940	493
Jeotermal	26.231	26.348	117
Toplam (MWh)	743.244	834.728	91.485

Kuruluş Türü	1 Gün Önceki Üretim	Üretim
SÜ Santralleri	576.652	661.700
EÜAŞ Santralleri	143.291	146.075
İHD Santralleri	22.007	25.779
YİD Santralleri	1.293	1.175
Toplam (MWh)	743.244	834.728

Kuruluş Türü	Kurulu Güç
SÜ Santralleri	61.836
EÜAŞ Santralleri	19.582
Lisanssız Santraller	6.355
İHD Santralleri	3.447
YİD Santralleri	150
Toplam (MW)	91.370

Yakıt Tipi	Kurulu Güç
Doğal Gaz	25.923
Barajlı	20.622
Linyit	10.101
İthal Kömür	8.967
Akarsu	7.889
Rüzgar	7.606
Güneş	6.042
Diğer	4.219
Toplam (MW)	91.370

Günlük Üretim Kaynaklara Göre Dağılımı

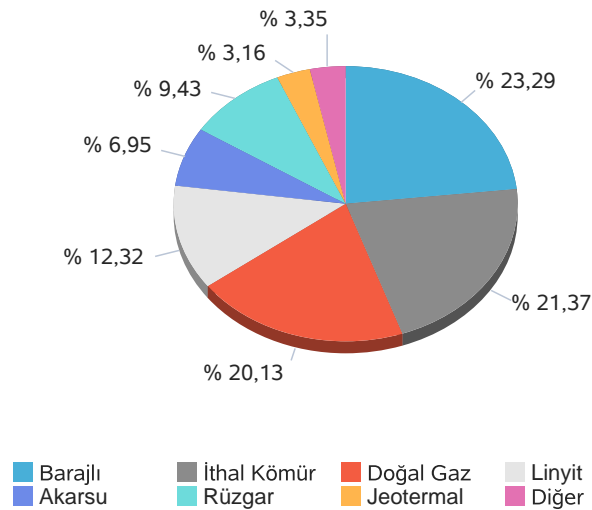

Kuruluş Türüne Göre Üretim Dağılımı

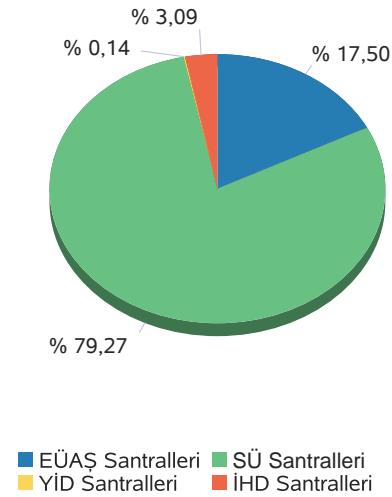

Günlük Üretim Dağılımı

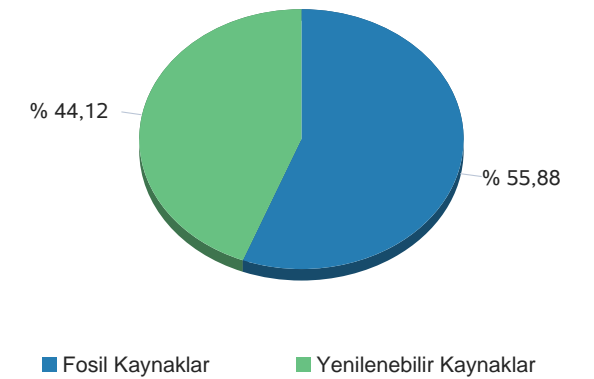

Gerçekleşen üretim ve tüketim değerleri TEİAŞ'ın Yük Tevzi Bilgi Sistemi'nden temin edilmektedir. Değerler güncellenebildiğinden YTBS ekranları ile farklılık gösterebilir.

Gün Öncesi Piyasası

Türkiye Elektrik Piyasası Günlük Raporu 17.02.2020

Saat	PTF	SMF	Sistem Yönü
0	200,01	259,90	↑ Enerji Açığı
1	239,13	279,13	↑ Enerji Açığı
2	180,00	180,00	↔ Enerji Denge
3	174,14	169,14	↓ Enerji Fazlası
4	169,50	139,50	↓ Enerji Fazlası
5	177,98	147,98	↓ Enerji Fazlası
6	200,00	170,00	↓ Enerji Fazlası
7	285,20	268,50	↓ Enerji Fazlası
8	323,60	354,60	↑ Enerji Açığı
9	326,93	340,00	↑ Enerji Açığı
10	326,14	336,14	↑ Enerji Açığı
11	325,49	345,49	↑ Enerji Açığı
12	300,01	293,01	↓ Enerji Fazlası
13	303,10	268,10	↓ Enerji Fazlası
14	302,11	267,11	↓ Enerji Fazlası
15	317,11	282,11	↓ Enerji Fazlası
16	323,29	288,29	↓ Enerji Fazlası
17	329,88	322,88	↓ Enerji Fazlası
18	334,26	327,26	↓ Enerji Fazlası
19	335,07	355,07	↑ Enerji Açığı
20	330,64	350,00	↑ Enerji Açığı
21	325,02	345,02	↑ Enerji Açığı
22	319,99	339,99	↑ Enerji Açığı
23	304,64	314,64	↑ Enerji Açığı
Ort	281,39	280,99	

	PTF Arit. Ort.	PTF Ağır. Ort.	SMF Arit. Ort.	SMF Ağır. Ort.
Tüm Gün (0-23)	281,38	288,98	280,99	301,16
Gündüz (06-16)	303,00	305,44	292,12	
Puant (17-21)	330,97	331,05	340,05	
Gece (22-05)	220,67	225,52	228,78	

*Değerlerin birimi TL/MWh 'tır

	Saat	Fiyat
PTF Maks Fiyat	19	335,07
PTF Min Fiyat	4	169,50
SMF Maks Fiyat	19	355,07
SMF Min Fiyat	4	139,50

*Değerlerin birimi TL/MWh 'tır

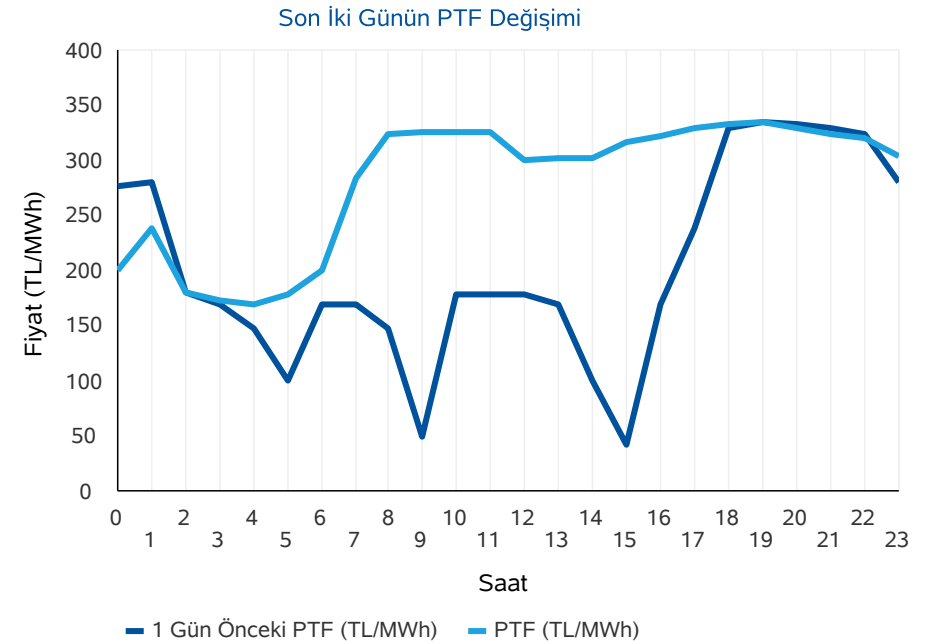
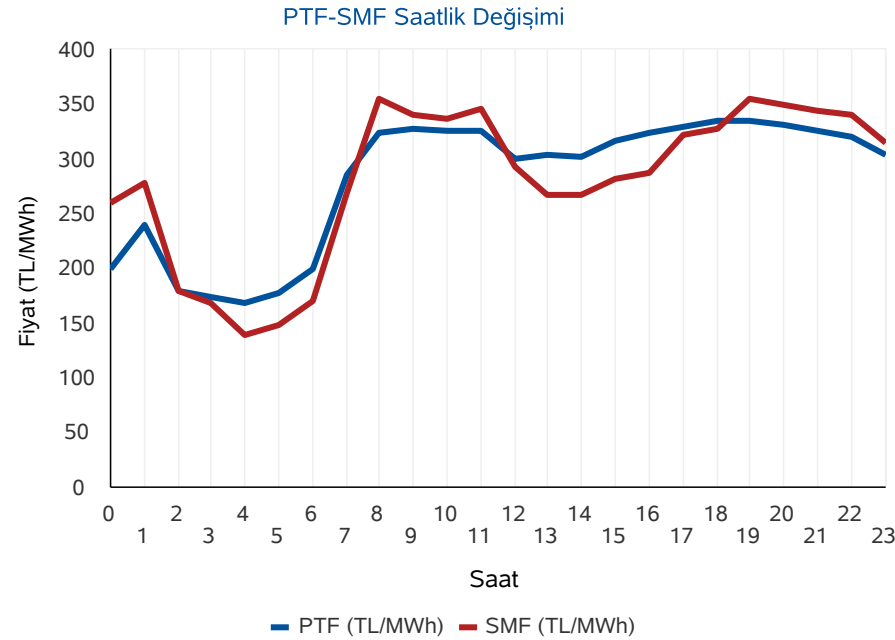

* PTF: Piyasa Takas Fiyatı, SMF: Sistem Marjinal Fiyatı'nın kısaltmasıdır. Raporunda geçen fiyatların birimi TL/MWh, miktarların birimi MWh'dır.

Gün Öncesi Piyasası

Türkiye Elektrik Piyasası Günlük Raporu 17.02.2020

Aylık PTF Ortalamaları

	2017	2018	2019	2020
01 - Ocak	181,32	182,86	223,04	314,61
02 - Şubat	172,55	175,77	257,05	300,42
03 - Mart	145,29	158,56	256,04	
04 - Nisan	145,13	193,57	187,15	
05 - Mayıs	152,36	179,44	196,17	
06 - Haziran	148,54	185,62	221,32	
07 - Temmuz	175,06	208,13	304,55	
08 - Ağustos	173,33	298,91	298,30	
09 - Eylül	178,51	327,27	297,90	
10 - Ekim	164,13	317,28	291,61	
11 - Kasım	174,65	291,22	297,87	
12 - Aralık	155,82	257,89	291,32	
Ortalama	163,84	231,64	260,32	309,40

Dönemlik PTF Ortalamaları

	2017	2018	2019	2020
1. Çeyrek	166,18	172,29	244,99	309,40
2. Çeyrek	148,72	186,13	201,49	
3. Çeyrek	175,60	277,57	300,28	
4. Çeyrek	164,76	288,77	293,55	
Birinci 6 Ay	157,40	179,25	223,12	309,40
İkinci 6 Ay	170,18	283,17	296,92	

Son 30 Günün PTF-SMF Değişimi

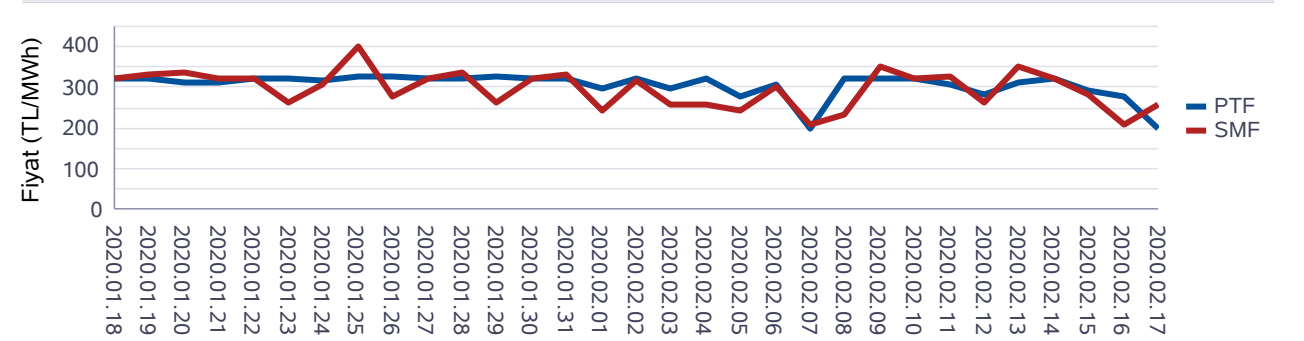

Son 12 Ayın PTF-SMF Değişimi

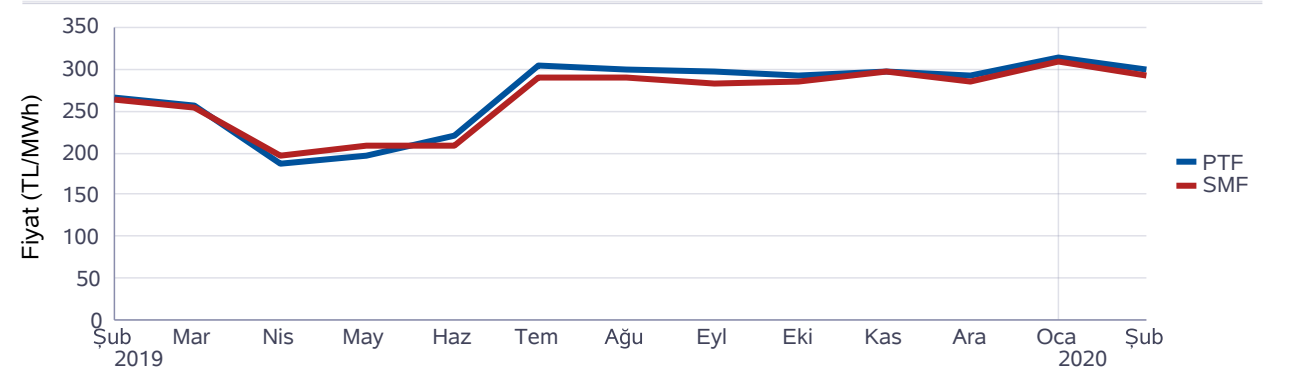

Gün Öncesi Piyasası

Türkiye Elektrik Piyasası Günlük Raporu 17.02.2020

Saat	Fiyattan Bağımsız Satış Miktarı	Eşleşme Miktarı	Fiyattan Bağımsız Alış Miktarı
0	11.172	16.195	15.404
1	11.199	16.134	15.403
2	10.863	15.618	14.596
3	10.965	15.289	14.256
4	11.080	15.292	14.280
5	11.154	15.578	14.570
6	11.672	17.108	16.217
7	11.614	18.636	18.008
8	10.473	20.723	20.179
9	10.524	22.044	21.555
10	11.281	22.880	22.391
11	11.406	23.386	22.970
12	11.737	22.526	21.909
13	11.600	22.394	21.780
14	11.373	22.429	21.829
15	10.688	21.807	21.335
16	9.710	21.535	21.083
17	8.676	21.528	21.076
18	8.264	21.727	21.318
19	8.207	21.813	21.305
20	8.266	21.269	20.699
21	8.240	20.400	19.836
22	8.142	19.473	19.041
23	8.456	18.291	17.846
Ort	10.282	19.753	19.120

*Değerlerin birimi MWh 'tır

* Fiyattan Bağımsız Satış Miktarı: 0 TL/MWh'deki satış teklif miktarlarının toplamıdır.

* Fiyattan Bağımsız Alış Miktarı: 2000 TL/MWh'deki alış teklif miktarlarının toplamıdır.

Fiyattan Bağımsız Tekliflerin Piyasaya Etkisi

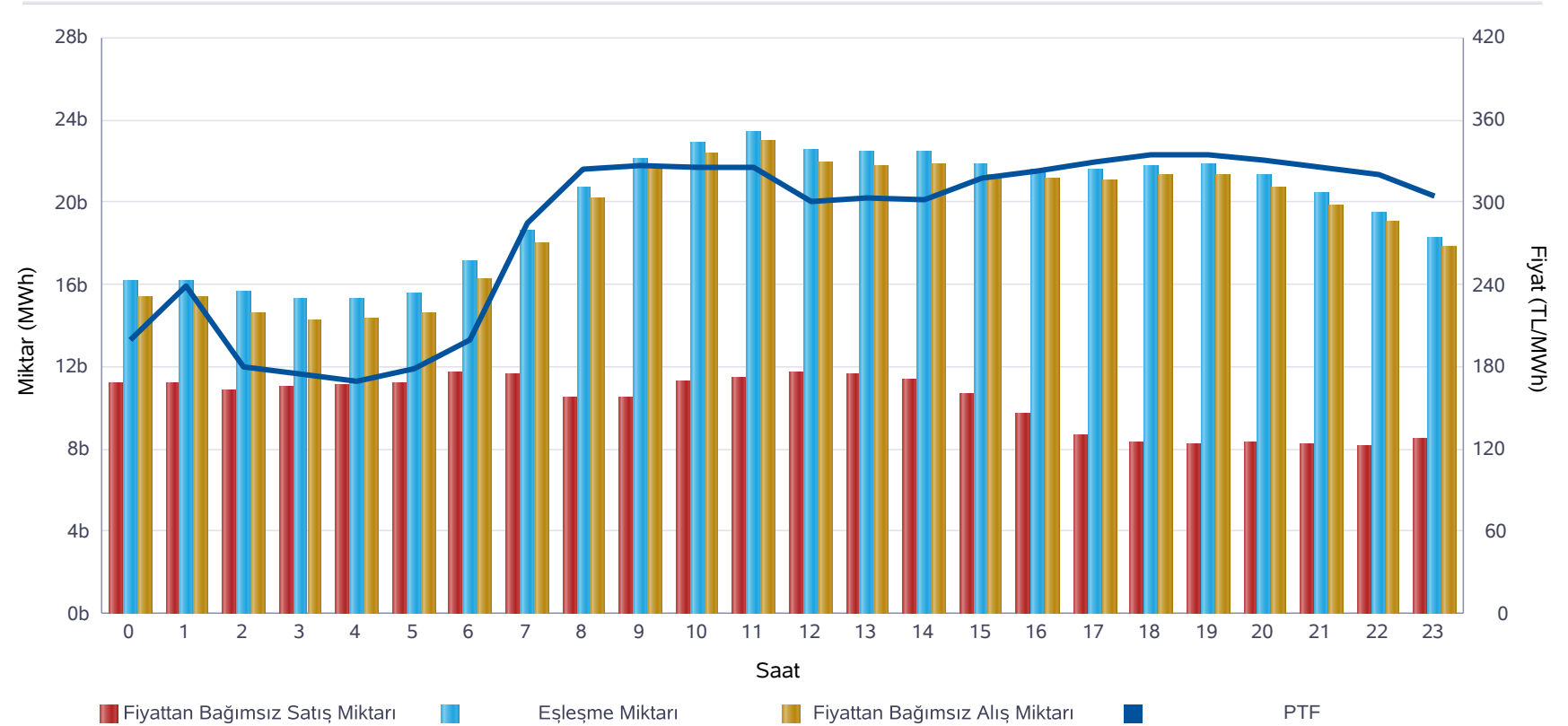

	Miktar
Tüm Gün (00-23)	19.753
Gece (22-05)	16.484
Gündüz (06-16)	21.406
Puant (17-21)	21.347

*Değerlerin birimi MWh 'tır

	Miktar	Tarih	Saat
Günlük Minimum Eşleşme Miktarı	15.289	17.02.2020	3
Günlük Maximum Eşleşme Miktarı	23.386	17.02.2020	11

*Değerlerin birimi MWh 'tır

Gün Öncesi Piyasası

Son 30 Günün Eşleşme Miktarı Değişimi

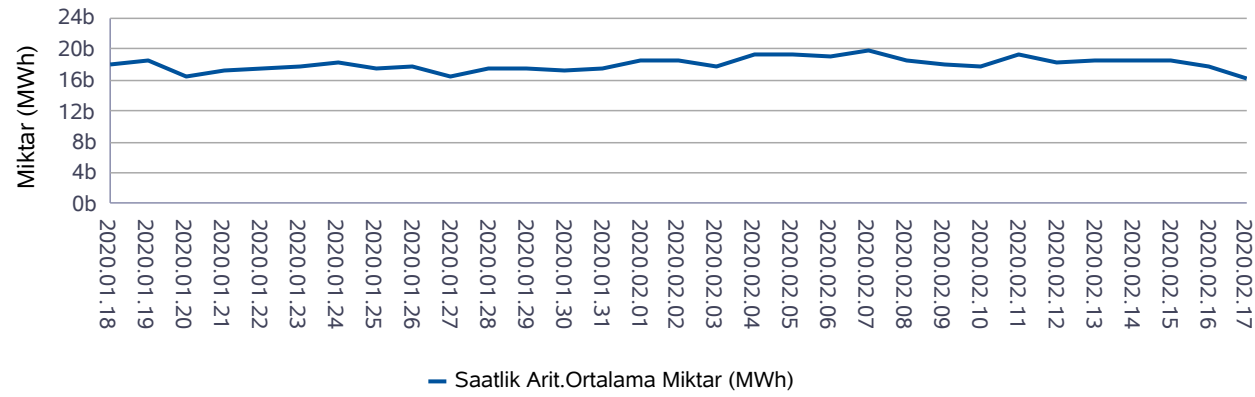

Son 12 Ayın Eşleşme Miktarı Değişimi

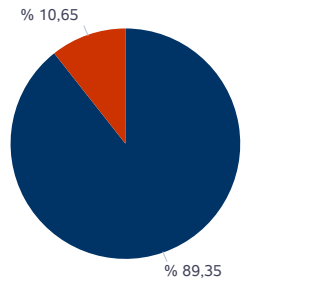
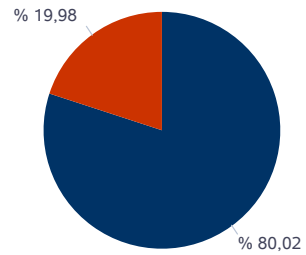
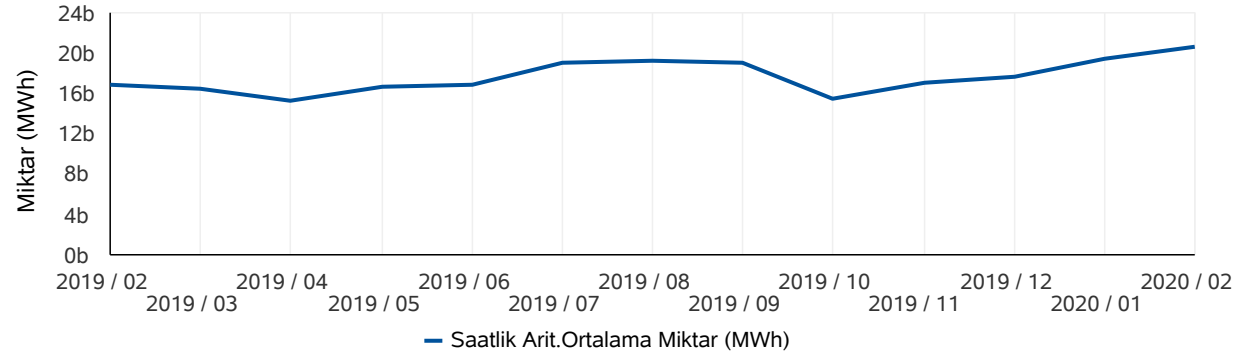

* Değerlerin birimi MWh'tır.

* Değerlerin birimi MWh'tır.

Türkiye Elektrik Piyasası Günlük Raporu 17.02.2020

	Eşleşme Miktarı	Gün	Saat
Aylık Minimum	15.289	17.02.2020	3
Aylık Maksimum	26.933	07.02.2020	11

* Değerlerin birimi MWh'tır.

* Tablodaki değerler içinde bulunulan ayın değerlerini kapsamaktadır.

	Eşleşme Miktarı	Gün	Saat
Yıllık Minimum	13.145	01.01.2020	5
Yıllık Maksimum	26.933	07.02.2020	11

* Değerlerin birimi MWh'tır.

* Tablodaki değerler içinde bulunulan yılın değerlerini kapsamaktadır.

	Blok Eşleşme Miktarı	Saatlik Eşleşme Miktarı
Aylık	6.000.047	24.030.797
Yıllık	52.284.685	257.104.108

* Değerlerin birimi MWh'tır.

* Tablodaki değerler içinde bulunulan yılın değerlerini kapsamaktadır.

	Blok Alış Miktarı	Blok Satış Miktarı
Aylık	638.882	5.361.166
Yıllık	6.689.436	45.595.248

* Değerlerin birimi MWh'tır.

* Tablodaki değerler içinde bulunulan ayın değerlerini kapsamaktadır.

Gün İçi Piyasası

Türkiye Elektrik Piyasası Günlük Raporu 17.02.2020

Saat	PTF	SMF	AOF	Eşleşme Miktarı
0	200,01	259,90	205,57	523,00
1	239,13	279,13	243,80	660,90
2	180,00	180,00	183,69	891,60
3	174,14	169,14	175,29	1.151,60
4	169,50	139,50	167,15	1.119,90
5	177,98	147,98	176,09	1.034,60
6	200,00	170,00	198,95	1.001,70
7	285,20	268,50	281,66	1.158,70
8	323,60	354,60	326,23	573,70
9	326,93	340,00	328,06	576,30
10	326,14	336,14	330,69	698,10
11	325,49	345,49	330,65	889,90
12	300,01	293,01	305,11	1.392,70
13	303,10	268,10	304,89	1.755,60
14	302,11	267,11	303,42	1.617,60
15	317,11	282,11	321,50	1.437,50
16	323,29	288,29	326,60	1.113,30
17	329,88	322,88	333,44	1.240,60
18	334,26	327,26	340,80	1.321,20
19	335,07	355,07	339,73	1.006,80
20	330,64	350,00	333,82	1.046,60
21	325,02	345,02	327,85	956,50
22	319,99	339,99	321,37	1.029,30
23	304,64	314,64	308,25	1.182,00
Ort.	281,39	280,99	283,94	1.057,49

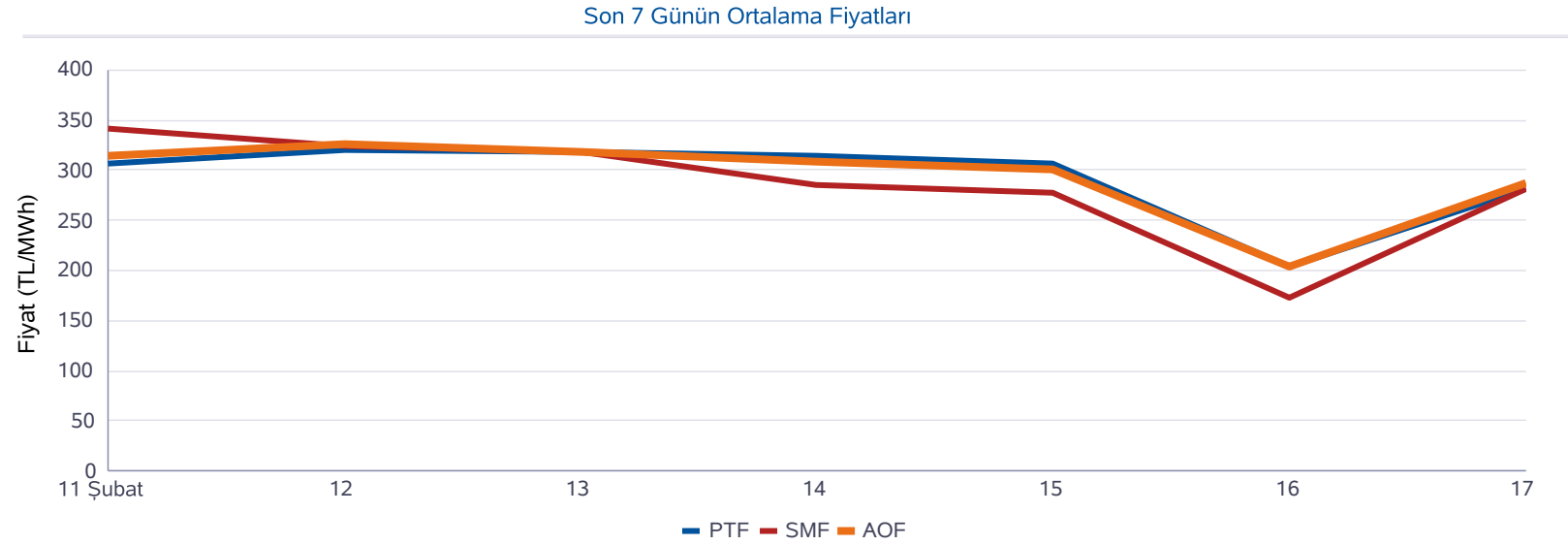

Minimum AOF (TL/MWh)	Maksimum AOF (TL/MWh)	Minimum Eşleşme Miktarı (MWh)	Maksimum Eşleşme Miktarı (MWh)
167,15	340,80	523,00	1.755,60

	Fiyat (TL/MWh)	Miktar (MWh)
Gün içerisindeki Minimum Fiyatlı Eşleşme	140,00	0,90
Gün içerisindeki Maksimum Fiyatlı Eşleşme	412,00	0,20
Gün içerisindeki Minimum Miktarlı Eşleşme	350,00	0,10
Gün içerisindeki Maksimum Miktarlı Eşleşme	280,00	200,00

* Fiyatların birimi TL/MWh, miktarların birimi MWh'tır.

* AOF: Gün içi piyasasında yapılan ticaretin ağırlıklı ortalama fiyatıdır.

Dengeleme Güç Piyasası

Türkiye Elektrik Piyasası Günlük Raporu 17.02.2020

DGP Talimatları

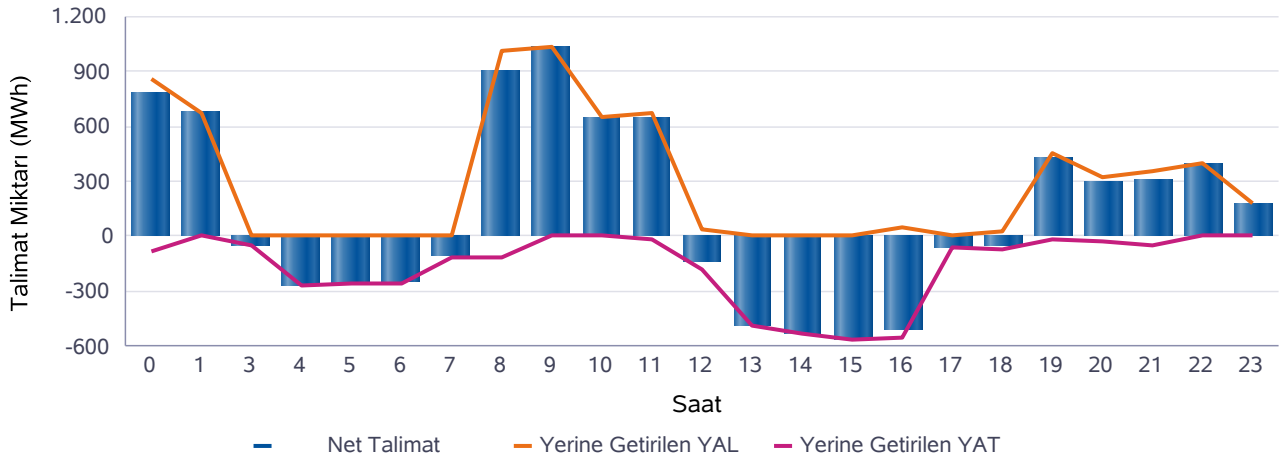
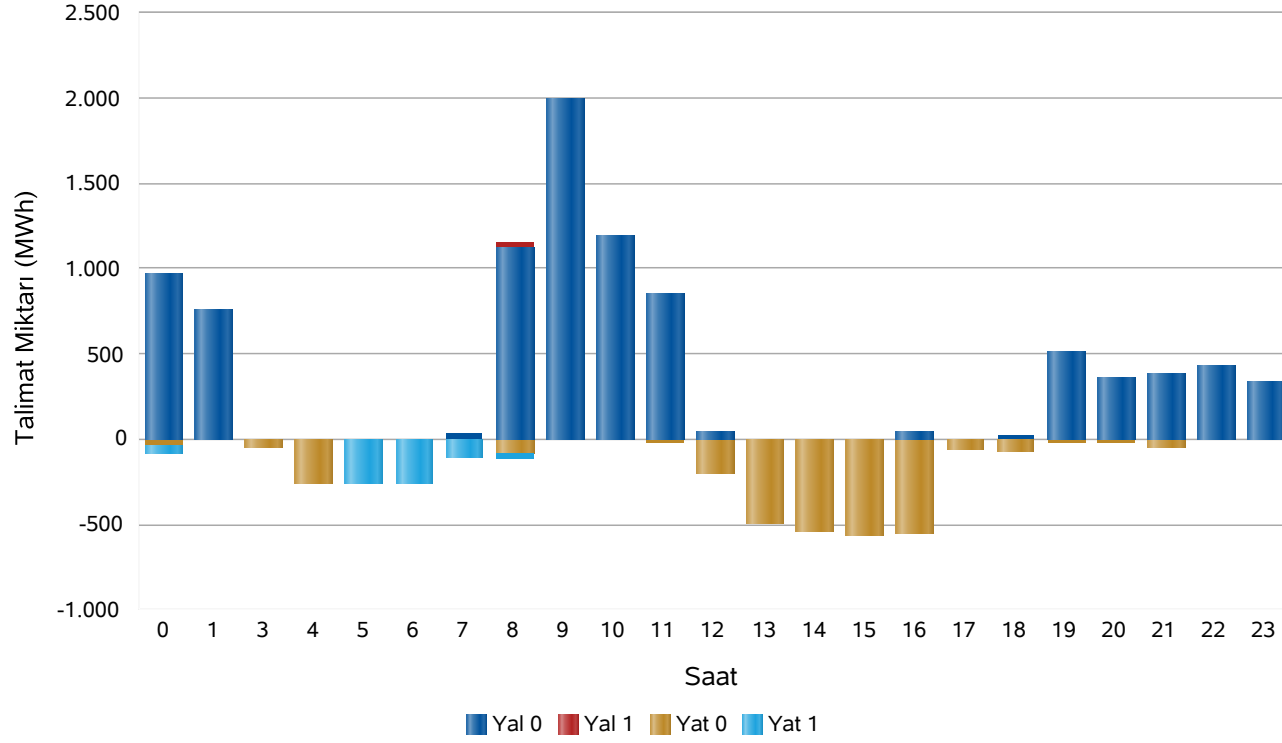

Saat	Net Talimat	YAL 0	YAL1	YAT 0	YAT1	Yerine Getirilen YAL	Yerine Getirilen YAT
0	777	971	0	34	50	858	81
1	676	757	0	0	0	676	0
3	-48	0	0	48	0	0	48
4	-265	0	0	265	0	0	265
5	-259	0	0	0	259	0	259
6	-246	10	0	0	256	10	256
7	-101	29	0	0	111	10	111
8	898	1.124	35	89	30	1.017	119
9	1.035	1.999	0	0	0	1.035	0
10	649	1.185	0	0	0	649	0
11	654	857	0	22	0	676	22
12	-142	49	0	198	0	42	184
13	-492	0	0	498	0	0	492
14	-536	0	0	541	0	0	536
15	-568	0	0	568	0	0	568
16	-511	44	0	556	0	44	556
17	-58	0	0	59	0	0	58
18	-49	24	0	73	0	24	73
19	429	511	0	22	0	451	22
20	297	364	0	28	0	324	28
21	311	381	0	49	0	356	45
22	397	435	0	0	0	397	0
23	184	337	0	0	0	184	0
Top.	3.032	9.078	35	3.050	706	6.754	3.721

* Değerlerin birimi MWh'tır

* YAL: Yük alma yönünde verilen talimatları, YAT: Yük atma yönünde verilen talimatları,

0 kodlu talimatlar: Sistemin arz-talep dengesini sağlamak için verilen talimatları,

1 kodlu talimatlar: Sistem kısıtlarının giderilmesi ve acil durumlar için verilen talimatları,

Net Talimat: Yerine getirilen YAL miktarı ile yerine getirilen YAT miktarının farkıdır.

Piyasa Miktarı

İkili Anlaşma Miktar Dağılımı

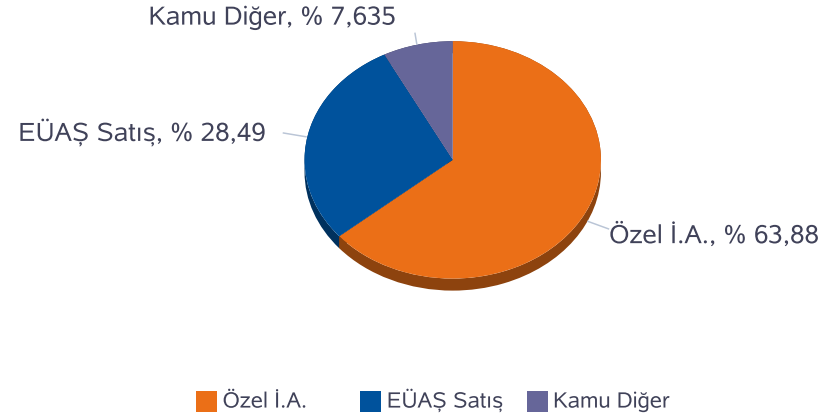

Piyasa Miktar Dağılımı

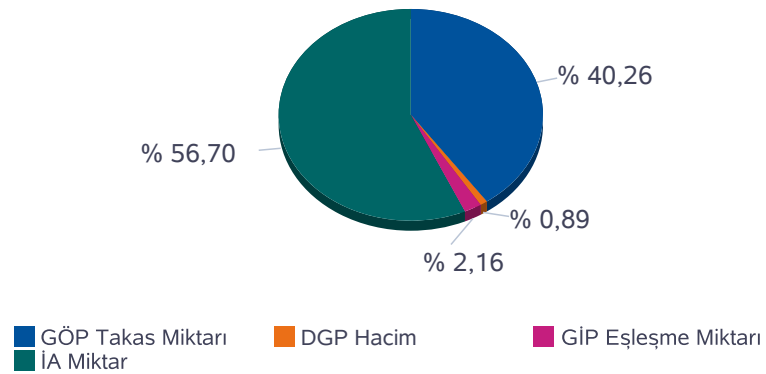

Türkiye Elektrik Piyasası Günlük Raporu 17.02.2020

Saat	TOPLAM İA	Özel İ.A.	EÜAŞ Satış	Kamu Diğer	GÖP Takas Miktarı	GİP Eşleşme Miktarı	DGP Miktar	Toplam Piyasa Miktarı
0	28.483	18.403	7.956	2.124,0	16.195	523,00	939	46.140
1	26.839	18.470	6.245	2.124,0	16.134	660,90	676	44.310
2	26.607	18.247	6.236	2.124,0	15.618	891,60	0	43.117
3	26.425	18.068	6.233	2.124,0	15.289	1.151,60	48	42.914
4	26.446	18.093	6.229	2.124,0	15.292	1.119,90	265	43.123
5	26.519	18.159	6.236	2.124,0	15.578	1.034,60	259	43.390
6	26.926	18.565	6.237	2.124,0	17.108	1.001,70	267	45.302
7	26.870	18.380	6.366	2.124,0	18.636	1.158,70	121	46.786
8	27.734	18.305	7.305	2.124,0	20.723	573,70	1.136	50.166
9	28.663	17.687	8.852	2.124,0	22.044	576,30	1.035	52.318
10	28.646	17.469	9.053	2.124,0	22.880	698,10	649	52.872
11	28.492	17.344	9.024	2.124,0	23.386	889,90	698	53.466
12	28.509	17.569	8.816	2.124,0	22.526	1.392,70	226	52.654
13	28.483	17.549	8.810	2.124,0	22.394	1.755,60	492	53.124
14	28.723	17.765	8.834	2.124,0	22.429	1.617,60	536	53.306
15	28.569	17.658	8.787	2.124,0	21.807	1.437,50	568	52.381
16	28.466	17.559	8.783	2.124,0	21.535	1.113,30	600	51.714
17	28.258	17.429	8.705	2.124,0	21.528	1.240,60	58	51.084
18	28.257	17.295	8.838	2.124,0	21.727	1.321,20	97	51.403
19	28.458	17.485	8.849	2.124,0	21.813	1.006,80	473	51.751
20	27.850	17.063	8.663	2.124,0	21.269	1.046,60	352	50.517
21	27.760	17.045	8.591	2.124,0	20.400	956,50	401	49.518
22	27.823	17.344	8.355	2.124,0	19.473	1.029,30	397	48.723
23	27.890	17.558	8.208	2.124,0	18.291	1.182,00	184	47.546
Toplam	667.696	426.509	190.211	50.976	474.074	25.380	10.475	1.177.626

* Değerlerin birimi MWh 'tır

* DGP talimat miktarı yerine getirilmiş YAL ve YAT'ların toplamıdır.

* Toplam İA: Alış veya satış yönünde yapılan ikili anlaşma miktarlarının toplamını,

* İA Özel: Özel şirketler arasında (her iki tarafı özel) yapılan ikili anlaşma miktarlarının toplamını,

* Kamu Diğer: EÜAŞ İA alış miktarını ifade eder.

Netleştirilmiş İkili Anlaşmalar

Türkiye Elektrik Piyasası Günlük Raporu 17.02.2020

İ.A. Net Alış

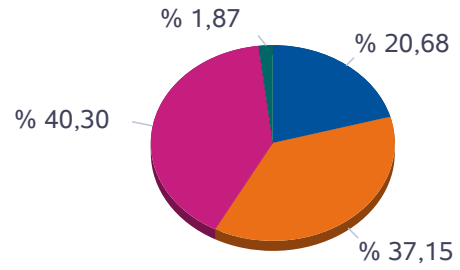

■ Dağıtım ■ Üretim ■ Görevli Tedarik ■ Toptan

İ.A. Net Satış

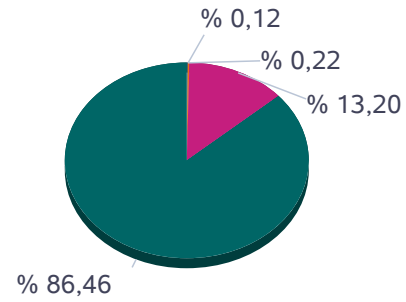

■ Dağıtım ■ Üretim ■ Görevli Tedarik ■ Toptan

SAAT	NET ALIŞ						NET SATIŞ					
	Dağıtım	Görevli Tedarik	Toptan	Üretim	İhracat	Teiaş	Dağıtım	Görevli Tedarik	Toptan	Üretim	İthalat	Toplam
0	4.708	5.303	7.268	342	69	512	0	3	2.318	15.695	186	18.202
1	3.792	4.506	7.318	343	69	507	0	3	2.323	13.943	267	16.536
2	3.362	4.885	7.025	330	184	492	0	3	2.415	13.840	20	16.277
3	3.185	5.045	7.021	330	83	478	0	3	2.337	13.782	20	16.142
4	3.090	5.121	7.010	331	99	484	0	3	2.324	13.789	20	16.136
5	3.137	5.092	7.090	330	99	487	0	3	2.326	13.781	126	16.235
6	2.596	5.906	7.316	331	59	516	194	3	2.322	13.856	349	16.723
7	2.393	6.337	7.033	331	107	548	223	5	2.359	13.985	177	16.749
8	2.433	7.092	7.072	320	252	624	109	31	2.443	15.141	70	17.793
9	2.929	8.033	7.043	320	190	687	0	69	2.390	16.743	0	19.202
10	3.220	7.991	6.919	317	222	718	0	113	2.428	16.846	0	19.388
11	3.468	7.751	6.927	317	98	710	0	158	2.351	16.760	3	19.271
12	2.835	8.223	7.205	320	64	668	0	150	2.343	16.629	193	19.315
13	2.478	8.518	7.249	320	64	689	0	128	2.340	16.611	239	19.318
14	2.602	8.400	7.456	331	64	701	0	124	2.338	16.689	403	19.554
15	2.671	8.250	7.383	332	64	700	0	94	2.336	16.612	358	19.401
16	2.908	8.013	7.251	331	64	684	0	49	2.334	16.567	301	19.251
17	4.071	6.771	7.099	329	64	680	0	11	2.337	16.448	218	19.014
18	4.791	6.217	6.801	317	122	703	0	3	2.362	16.547	40	18.952
19	5.050	5.954	6.737	317	296	711	0	3	2.482	16.580	0	19.065
20	4.793	6.042	6.530	316	296	659	0	3	2.520	16.113	0	18.636
21	4.710	6.023	6.526	316	257	611	0	3	2.508	15.932	0	18.443
22	5.760	4.783	6.504	318	150	572	0	3	2.421	15.562	101	18.087
23	5.428	4.948	6.576	330	90	541	0	3	2.399	15.337	174	17.912
Toplam	86.410	155.204	168.361	7.819	3.126	14.682	526	969	57.055	373.787	3.265	435.602

*Değerlerin birimi MWh 'tır

İkili Anlaşmalar Aylık Toplam Gösterimi

Türkiye Elektrik Piyasası Günlük Raporu 17.02.2020

İ.A. Net Alış

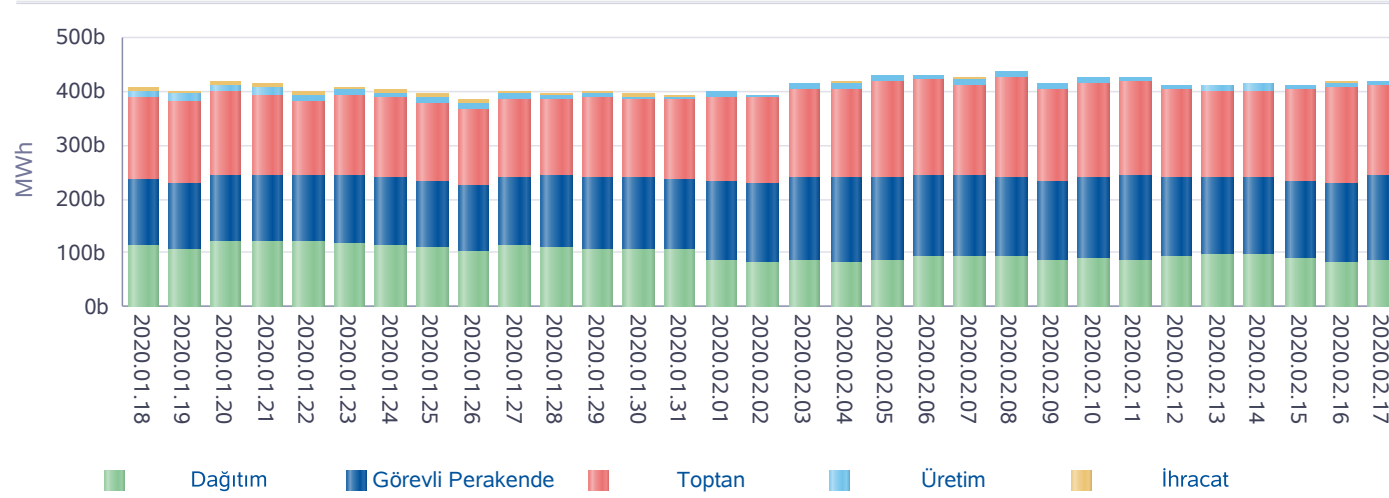

İ.A. Net Satış

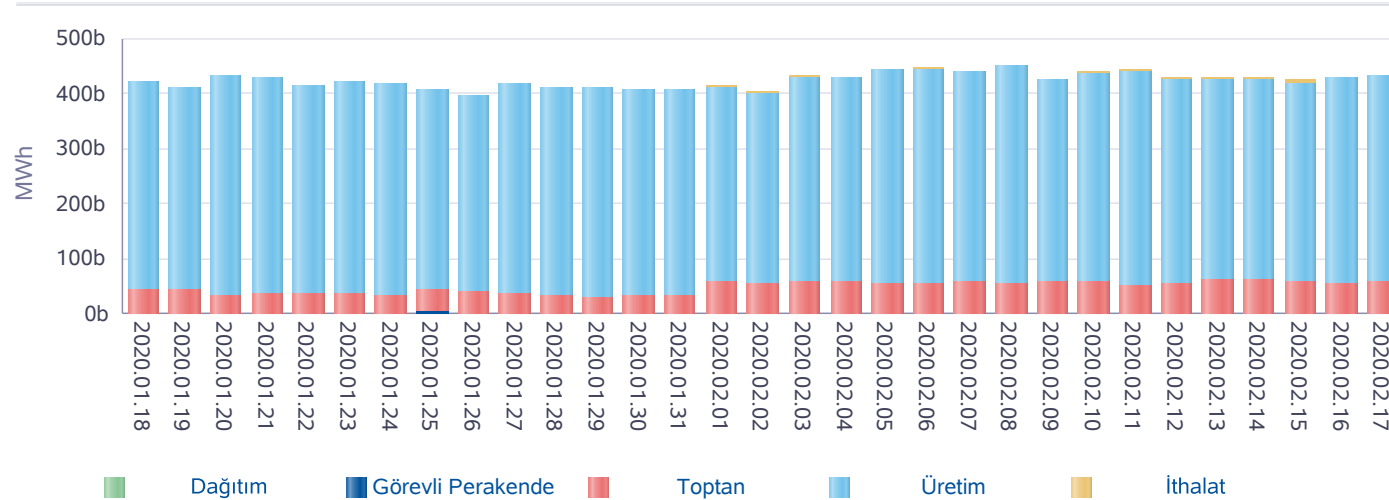

Gün	Özel İ.A.	EÜAŞ Satış	Kamu Diğer
2020-01-19	367.974	187.525	47.803
2020-01-20	389.593	200.364	47.803
2020-01-21	384.698	199.115	47.803
2020-01-22	357.322	198.207	47.803
2020-01-23	374.145	199.401	47.802
2020-01-24	373.751	196.728	49.894
2020-01-25	361.965	190.380	49.894
2020-01-26	364.310	184.973	49.896
2020-01-27	369.273	198.058	49.894
2020-01-28	362.055	197.237	49.893
2020-01-29	373.119	193.826	49.892
2020-01-30	367.342	192.482	49.891
2020-01-31	375.876	189.366	49.889
2020-02-01	412.954	179.248	50.978
2020-02-02	411.396	176.077	50.978
2020-02-03	428.753	185.197	50.978
2020-02-04	427.992	185.730	50.978
2020-02-05	450.040	185.202	50.978
2020-02-06	438.613	191.922	50.978
2020-02-07	430.223	190.641	50.978
2020-02-08	448.768	187.377	50.978
2020-02-09	430.888	179.674	50.978
2020-02-10	424.441	188.934	50.978
2020-02-11	441.782	188.794	50.978
2020-02-12	415.472	187.310	50.978
2020-02-13	413.538	187.490	50.978
2020-02-14	420.101	187.062	50.978
2020-02-15	429.965	180.362	50.978
2020-02-16	452.032	176.013	50.977
2020-02-17	426.509	190.211	50.976
Toplam	12.124.891	5.674.906	1.504.787

*İA net değerleri organizasyon bazında İA alış ve satış değerlerinin farkını ifade eder.

*İA Özel: Özel şirketler arasında (her iki tarafı özel) yapılan ikili anlaşma miktarlarının toplamını,

*Kamu Diğer: EÜAŞ İA alış miktarını ifade eder.

Piyasa Ticaret Hacmi

Türkiye Elektrik Piyasası Günlük Raporu 17.02.2020

	Saat	Tutar
Günlük Minimum Toplam Ciro Tutarı	4	2.833.782
Günlük Maksimum Toplam Ciro Tutarı	11	8.134.515

* Değerlerin birimi TL'dir

	Tarih	Saat	Tutar
Aylık Maksimum Toplam Ciro Tutarı	07.02.2020	11	9.902.840
Aylık Minimum Toplam Ciro Tutarı	16.02.2020	15	919.722

* Değerlerin birimi TL'dir

* Tablodaki değerler içinde bulunulan ayın değerlerini kapsamaktadır.

	Tarih	Saat	Tutar
Yıllık Maksimum Toplam Ciro Tutarı	07.02.2020	11	9.902.840
Yıllık Minimum Toplam Ciro Tutarı	16.02.2020	15	919.722

* Değerlerin birimi TL'dir

* Tablodaki değerler içinde bulunulan yılın değerlerini kapsamaktadır.

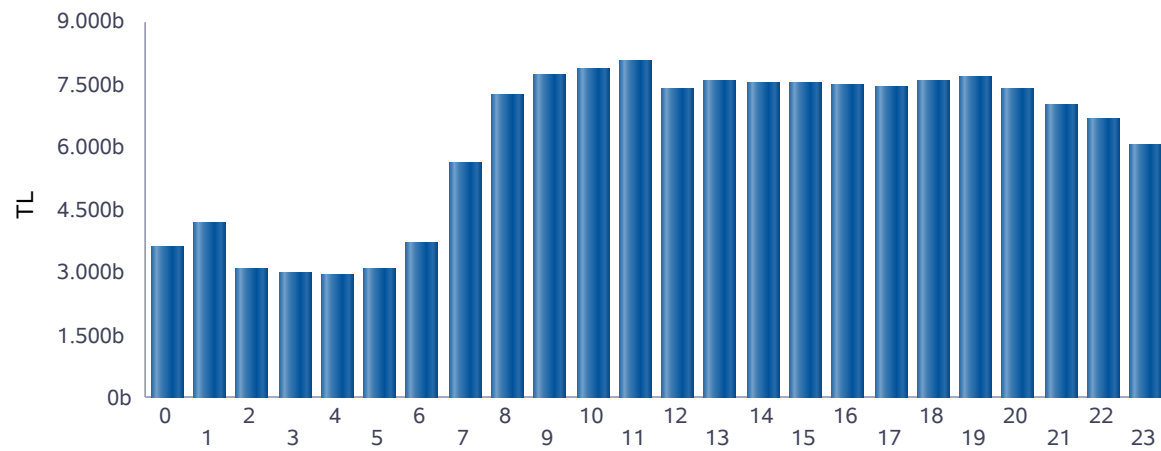

■ Günlük Toplam Ciro (TL)

Saat	GÖP Ciro Tutarı	GİP Ciro Tutarı	YAL Tutarı	YAT Tutarı	Toplam Ciro
0	3.282.550	107.516	226.891	0	3.616.956
1	3.805.999	161.126	202.997	0	4.170.122
2	2.903.439	163.780	0	0	3.067.219
3	2.771.534	201.861	0	8.119	2.981.513
4	2.708.068	187.189	0	36.933	2.932.190
5	2.864.561	182.182	0	35.815	3.082.558
6	3.476.222	199.293	4.217	41.175	3.720.907
7	5.263.679	326.361	4.016	28.306	5.622.362
8	6.666.506	187.157	378.946	0	7.232.608
9	7.141.257	189.061	367.011	0	7.697.329
10	7.400.819	230.851	222.665	0	7.854.335
11	7.549.965	294.242	233.833	0	8.078.040
12	6.901.550	424.927	13.013	51.738	7.391.227
13	6.905.549	535.265	0	131.825	7.572.639
14	6.906.190	490.815	0	143.232	7.540.236
15	6.920.331	462.162	0	160.148	7.542.641
16	6.916.837	363.608	17.823	160.199	7.458.467
17	7.004.673	413.665	0	18.506	7.436.843
18	7.129.520	450.270	8.216	0	7.588.007
19	7.169.018	342.040	160.255	0	7.671.313
20	6.929.643	349.376	113.531	0	7.392.550
21	6.568.556	313.593	126.924	0	7.009.072
22	6.211.911	330.784	137.085	0	6.679.781
23	5.642.871	364.350	58.962	0	6.066.183
Toplam	137.041.247	7.271.473	2.276.384	815.995	147.405.099

* Değerlerin birimi TL'dir.

* GÖP Ciro Tutarı: Fark Fonu dahil ilgili saatteki GÖP satış tutarını ifade etmektedir.

* GİP Ciro Tutarı: İlgili saatte satış yönündeki her bir kontrat miktarı ile ilgili kontratın eşleşme fiyatının çarpımından oluşmaktadır.

* YAL Tutarı: Yerine getirilen YAL miktarı ile ilgili YAL talimatının geçerli fiyatının çarpımından oluşmaktadır.

* YAT Tutarı: Yerine getirilen YAT miktarı ile ilgili YAT talimatının geçerli fiyatının çarpımından oluşmaktadır.

Yekdem Santrallerinin KGÜP Miktarları

Türkiye Elektrik Piyasası Günlük Raporu 17.02.2020

Son 30 Gün YEK KGÜP

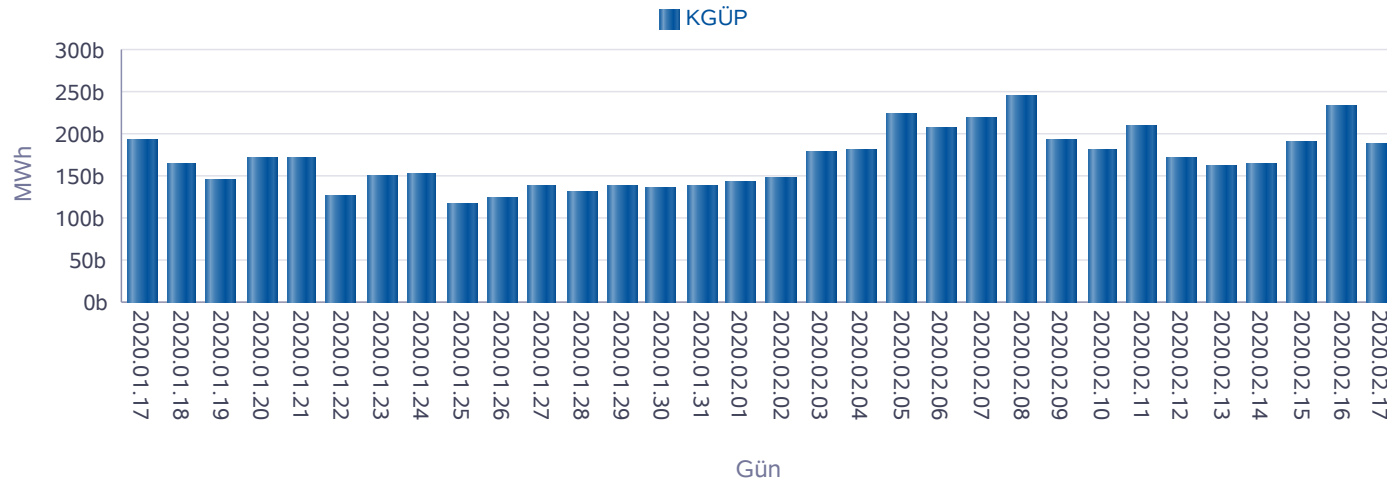

Kaynak Bazında YEK KGÜP

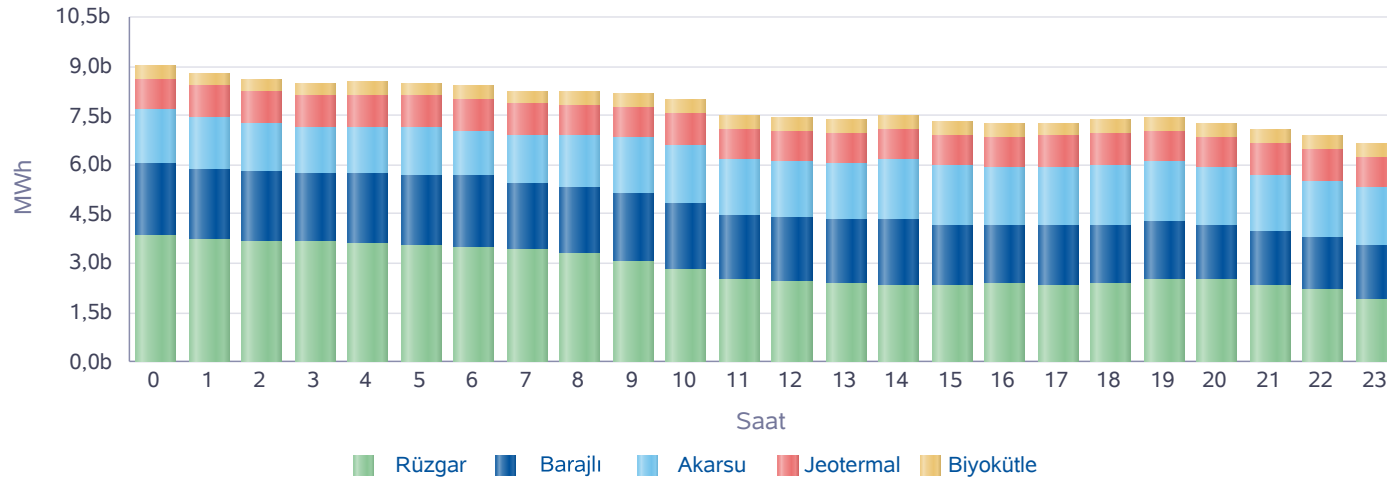

Saat	Rüzgar	Jeotermal	Biyokütle	Akarsu	Barajlı	Toplam
0	3.864	952	403	1.634	2.161	9.015
1	3.727	954	404	1.601	2.123	8.809
2	3.671	955	406	1.486	2.109	8.627
3	3.634	957	407	1.400	2.109	8.507
4	3.571	958	406	1.432	2.161	8.527
5	3.512	960	407	1.467	2.152	8.498
6	3.494	961	406	1.394	2.152	8.408
7	3.437	961	406	1.474	1.976	8.254
8	3.284	960	414	1.597	1.994	8.248
9	3.072	954	426	1.681	2.048	8.181
10	2.796	949	425	1.772	2.031	7.972
11	2.514	944	425	1.720	1.929	7.532
12	2.426	936	424	1.690	1.994	7.470
13	2.369	932	422	1.698	1.965	7.386
14	2.346	928	423	1.817	1.972	7.486
15	2.336	925	423	1.835	1.797	7.315
16	2.358	924	421	1.756	1.791	7.249
17	2.322	927	421	1.819	1.798	7.287
18	2.385	932	419	1.850	1.772	7.359
19	2.474	937	420	1.839	1.783	7.452
20	2.473	943	421	1.765	1.670	7.273
21	2.337	946	420	1.713	1.652	7.068
22	2.176	949	421	1.711	1.635	6.891
23	1.915	952	418	1.748	1.636	6.669
Toplam	68.493	22.695	9.987	39.900	46.408	187.484

* Değerlerin birimi MWh'dir.

Kaynak Bazında KGÜP Miktarları

Türkiye Elektrik Piyasası Günlük Raporu 17.02.2020

Doğal Gaz KGÜP

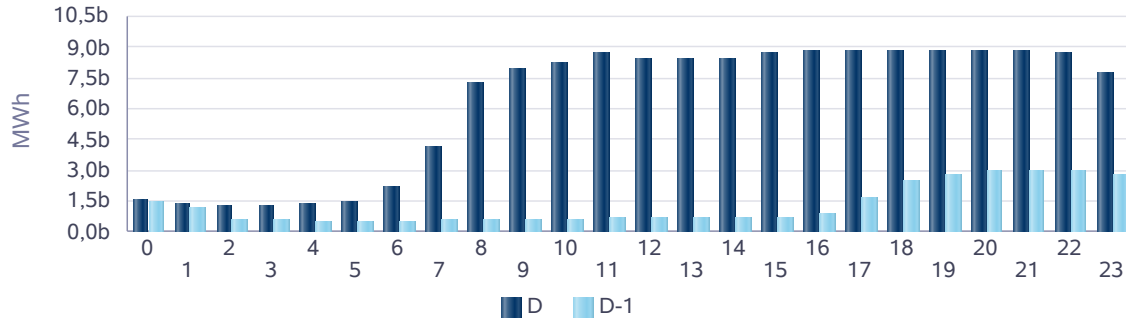

İthal Kömür KGÜP

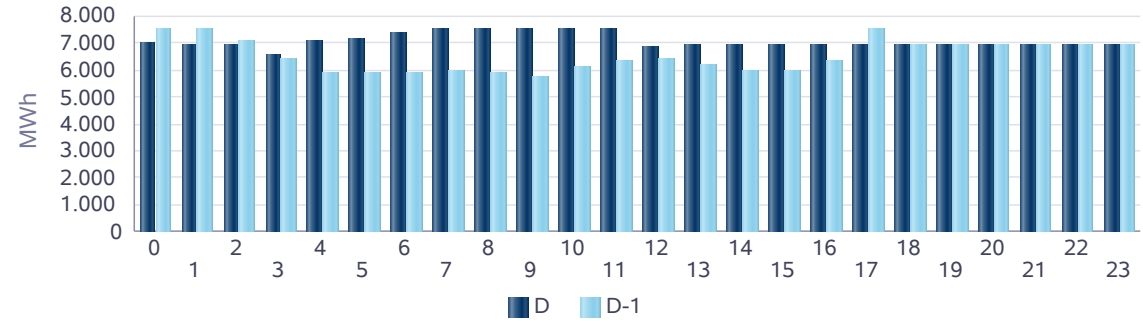

Baraj KGÜP

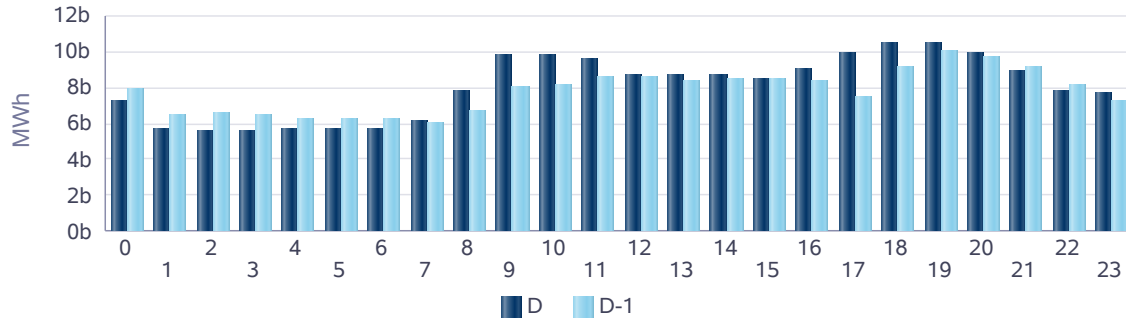

Rüzgar KGÜP

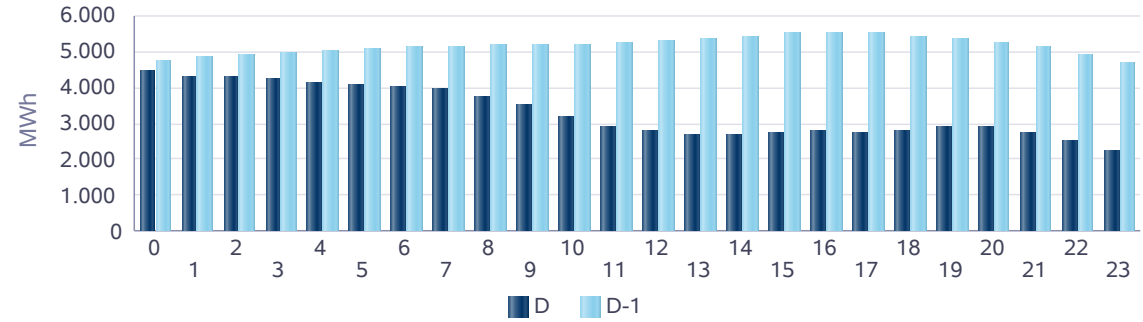

Akarsu KGÜP

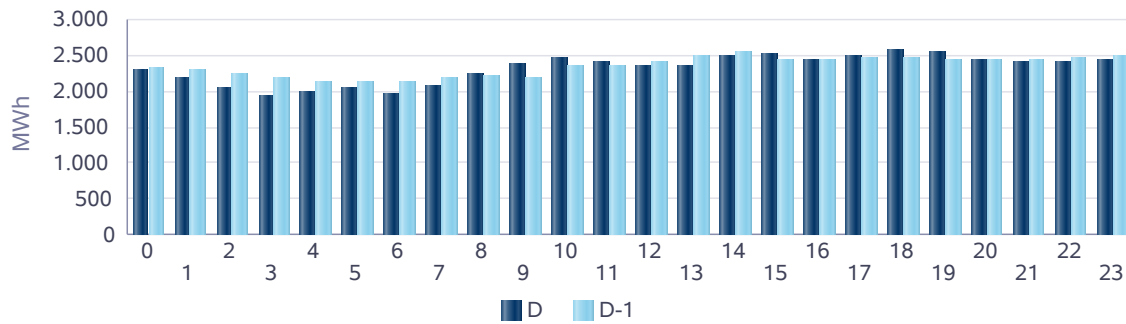

Taş Kömürü - Linyit KGÜP

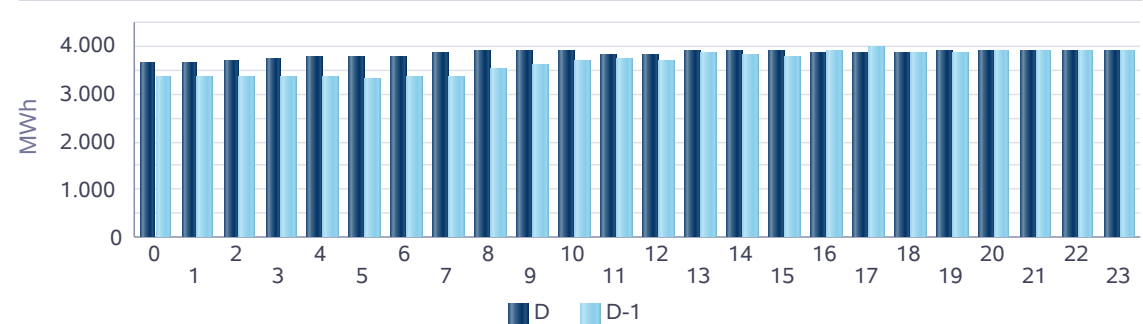

Kaynak Bazında Kümülatif KGÜP Miktarları

Türkiye Elektrik Piyasası Günlük Raporu 17.02.2020

Son 30 Gün Kaynak Tipine Göre KGÜP

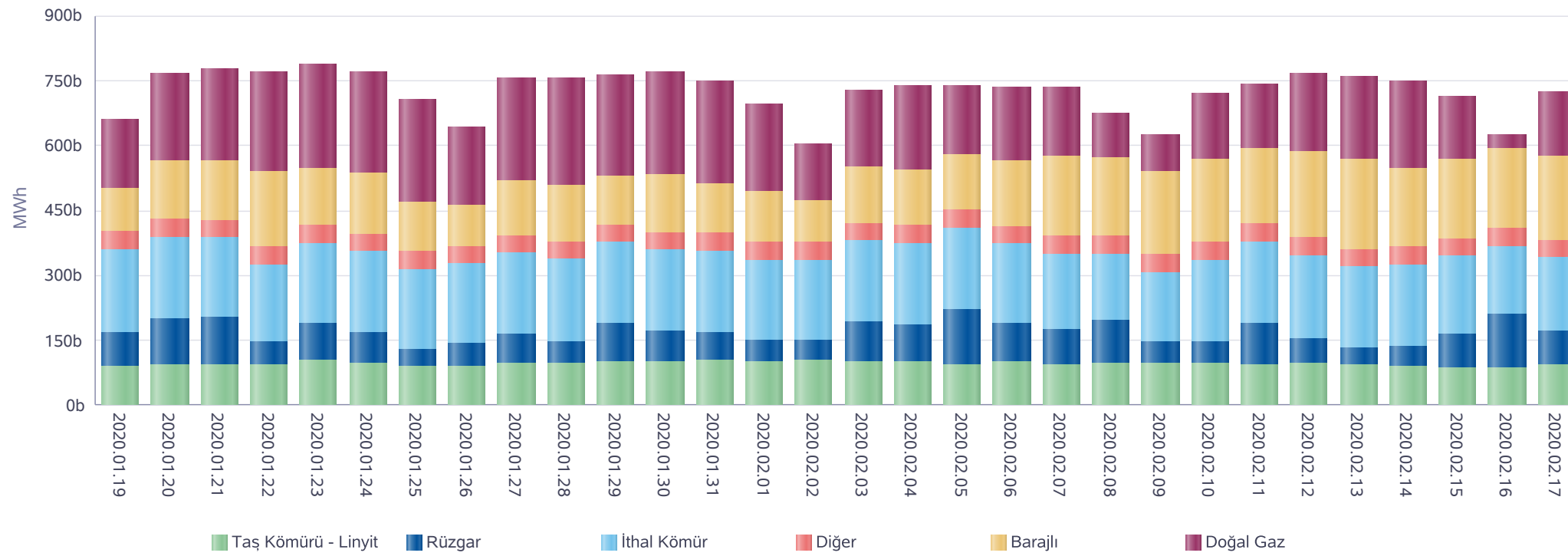

* Diğer sütünü içindeki kaynak tipleri şu şekildedir: Asfaltit, Biogaz, Biokütle, Biokütleden Elde Edilen Gaz(LFG-Çöp Gazı), Fuel Oil, Güneş, Jeotermal, LPG, Motorin, Nafta, Prolitik Oil & Prolitik Gaz, Proses Atık Isısı.

Kaynak Bazında Kümülatif KGÜP Miktarları - Son 30 Günlük

Türkiye Elektrik Piyasası Günlük Raporu 17.02.2020

Doğal Gaz KGÜP

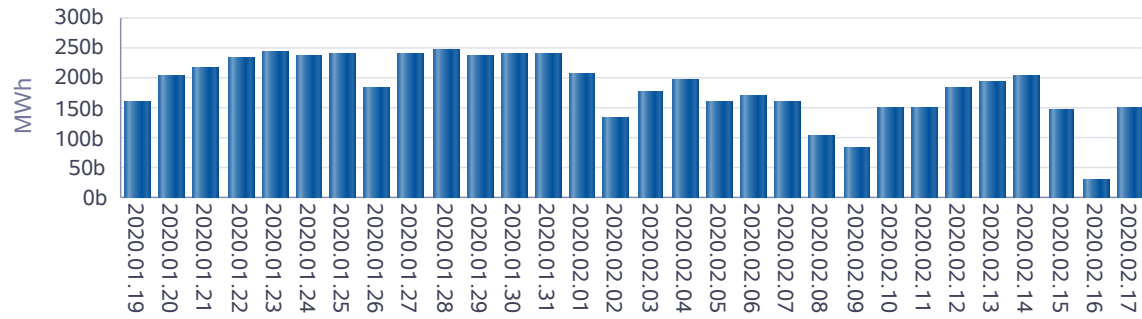

İthal Kömür KGÜP

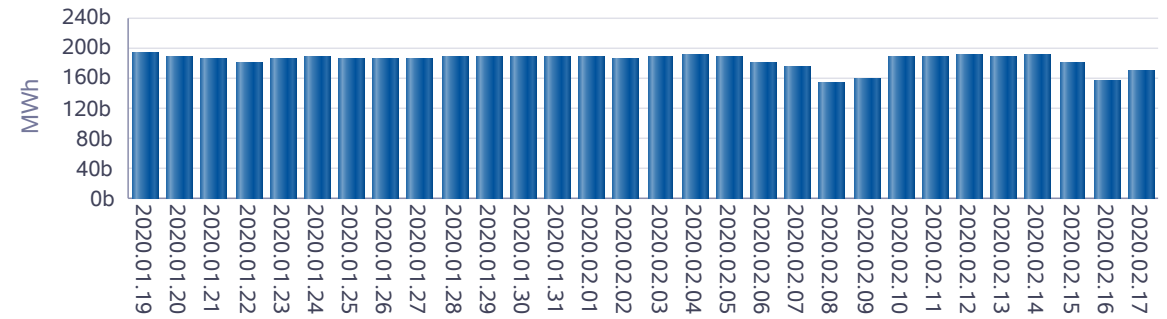

Baraj KGÜP

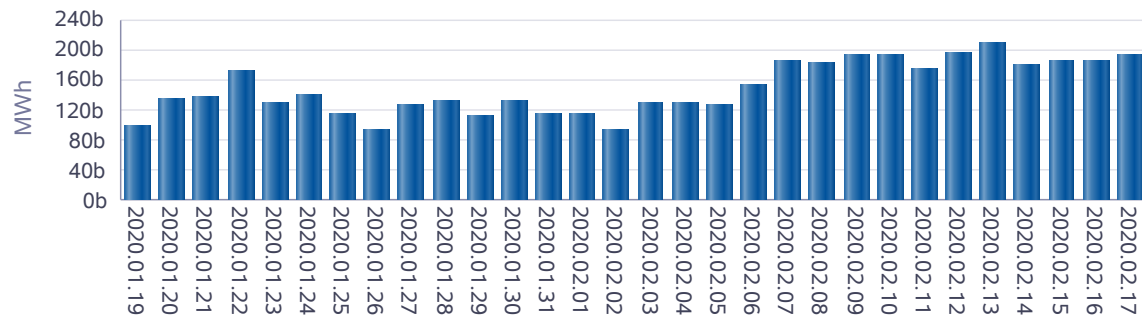

Rüzgar KGÜP

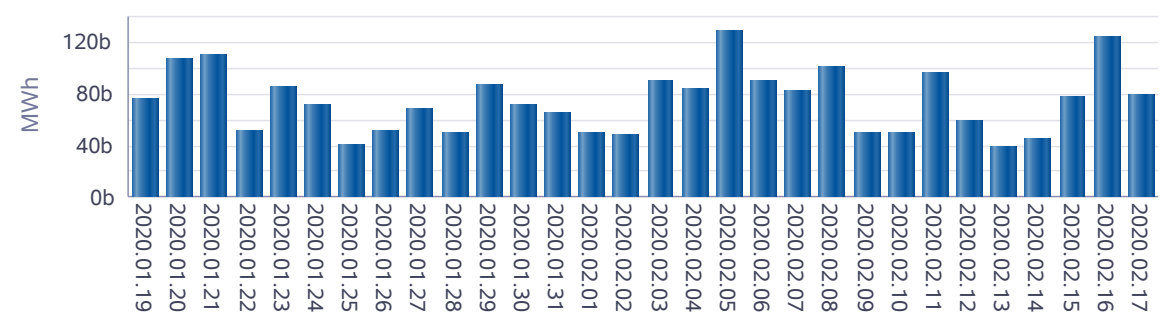

Akarsu KGÜP

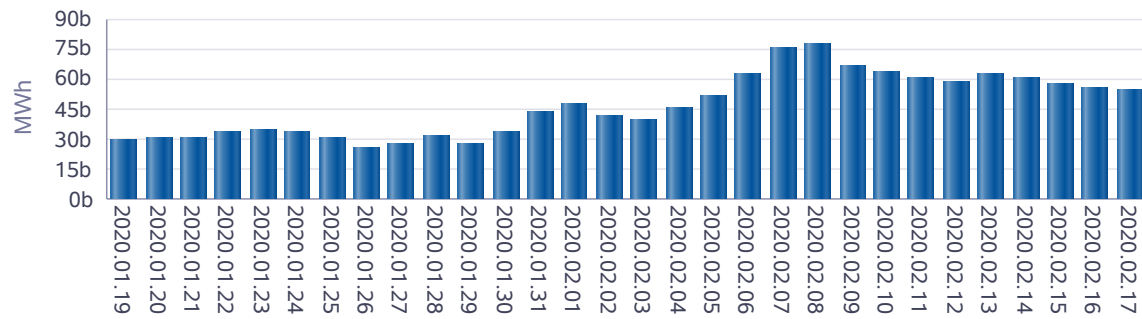

Taş Kömürü - Linyit KGÜP

