

EPIAŞ

ELEKTRİK PİYASASI GÜNLÜK RAPORU

Günlük Özet

Türkiye Elektrik Piyasası Günlük Raporu 08.03.2020

Gün Öncesi Piyasası

	08.03.2020	07.03.2020
PTF Arit. Ortalaması (TL/MWh)	130,47	224,26
Arit. Ortalama Eşleşme Miktarı (MWh)	16.936,29	18.415,69
Arit. Ortalama Fiyattan Bağımsız Satış Miktarı (MWh)	14.928,64	13.508,00
Arit. Ortalama Fiyattan Bağımsız Alış Miktarı (MWh)	15.606,94	17.679,98
Arit. Ortalama İkili Anlaşma Miktarı (MWh)	27.577,09	27.621,21
Göp Toplam Eşleşme Miktarı (MWh)	406.470,90	441.976,60

Gün İçi Piyasası

	08.03.2020	07.03.2020
Ağırlıklı Ortalama Fiyat (TL/MWh)	115,17	227,43
Toplam Eşleşme Miktarı (MWh)	21.712,10	22.682,90
Minimum Eşleşme Fiyatı (TL/MWh)	0,01	82,09
Maksimum Eşleşme Fiyatı (TL/MWh)	380,99	374,46

Dengeleme Güç Piyasası

	08.03.2020	07.03.2020
SMF Arit. Ortalaması (TL/MWh)	135,91	230,87
Toplam YAL Miktarı (MWh)	8.756,87	12.409,44
Toplam YAT Miktarı (MWh)	17.714,60	7.940,60
0 Kodlu Toplam Talimat Miktarı (MWh)	25.688,00	17.560,89
1 Kodlu Toplam Talimat Miktarı (MWh)	783,47	2.789,15
Yerine Getirilen Toplam DGP Talimat Miktarı (MWh)	21.391,57	17.244,65

İşlem Hacmi

	08.03.2020	07.03.2020
Toplam GÖP İşlem Hacmi (TL)	52.952.499,26	99.260.922,67
Toplam GİP İşlem Hacmi (TL)	2.500.580,06	5.158.760,72
Toplam YAL İşlem Hacmi (TL)	1.913.210,64	4.076.094,93
Toplam YAT İşlem Hacmi (TL)	464.934,29	894.827,06

* GÖP: Gün Öncesi Piyasası, GİP: Gün İçi Piyasası, DGP: Dengeleme Güç Piyasasını ifade etmektedir.

* Açıklamalar ve kısaltmalar ilgili sayfaların altında yer almaktadır.

Üretim - Tüketim

Türkiye Elektrik Piyasası Günlük Raporu 08.03.2020

Saat	Üretim	İthalat	İhracat	Tüketim
0	29.778	518	261	30.035
1	28.084	567	209	28.442
2	26.950	418	273	27.095
3	26.171	384	295	26.260
4	25.842	379	299	25.922
5	25.694	458	208	25.944
6	25.920	461	213	26.168
7	24.951	322	265	25.008
8	24.857	288	236	24.909
9	25.366	92	390	25.068
10	26.154	132	347	25.939
11	26.424	123	361	26.186
12	26.082	84	366	25.800
13	25.842	94	345	25.591
14	25.683	119	342	25.460
15	25.913	92	331	25.673
16	26.436	156	290	26.303
17	27.958	288	313	27.932
18	30.212	346	173	30.384
19	32.603	491	161	32.932
20	32.806	388	248	32.946
21	32.176	388	231	32.333
22	31.354	366	256	31.457
23	29.807	0	0	29.833
TOPLAM (MWh)	663.061	6.954	6.412	663.620

	Tüketim Miktarı	Saat
Maksimum Tüketim	32.946	20
Minimum Tüketim	24.909	8

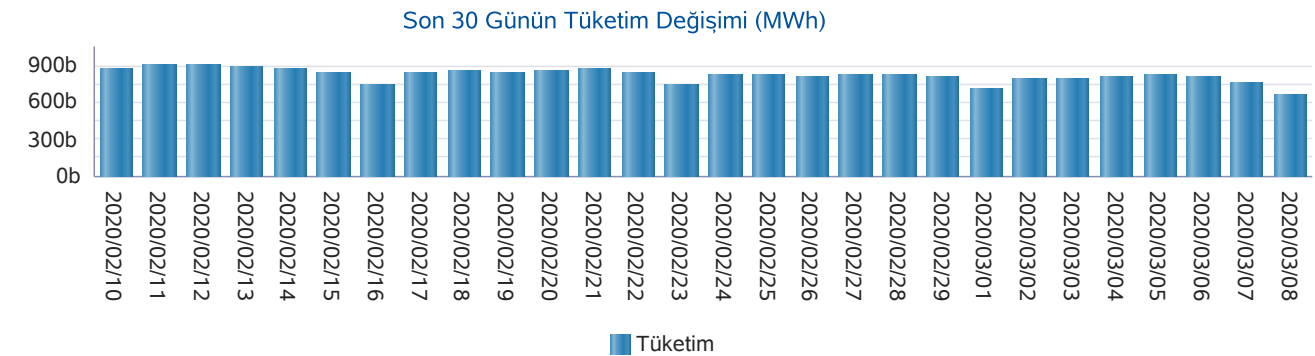
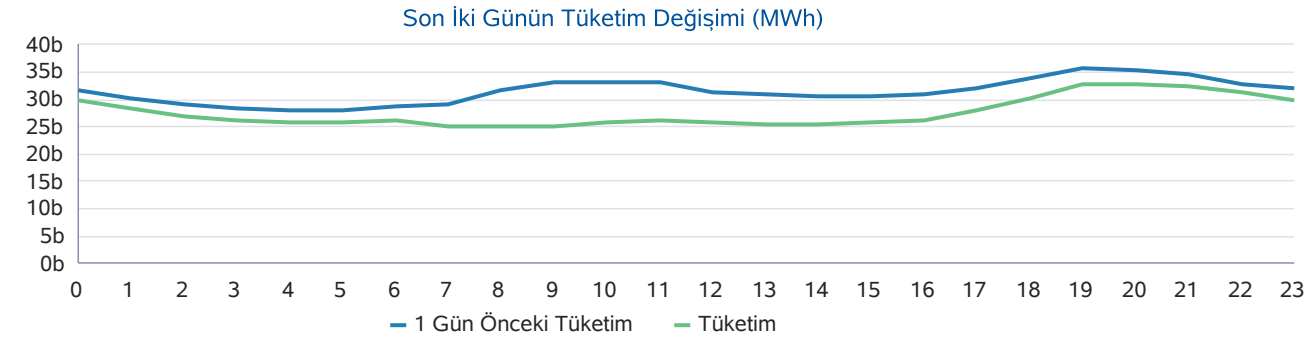
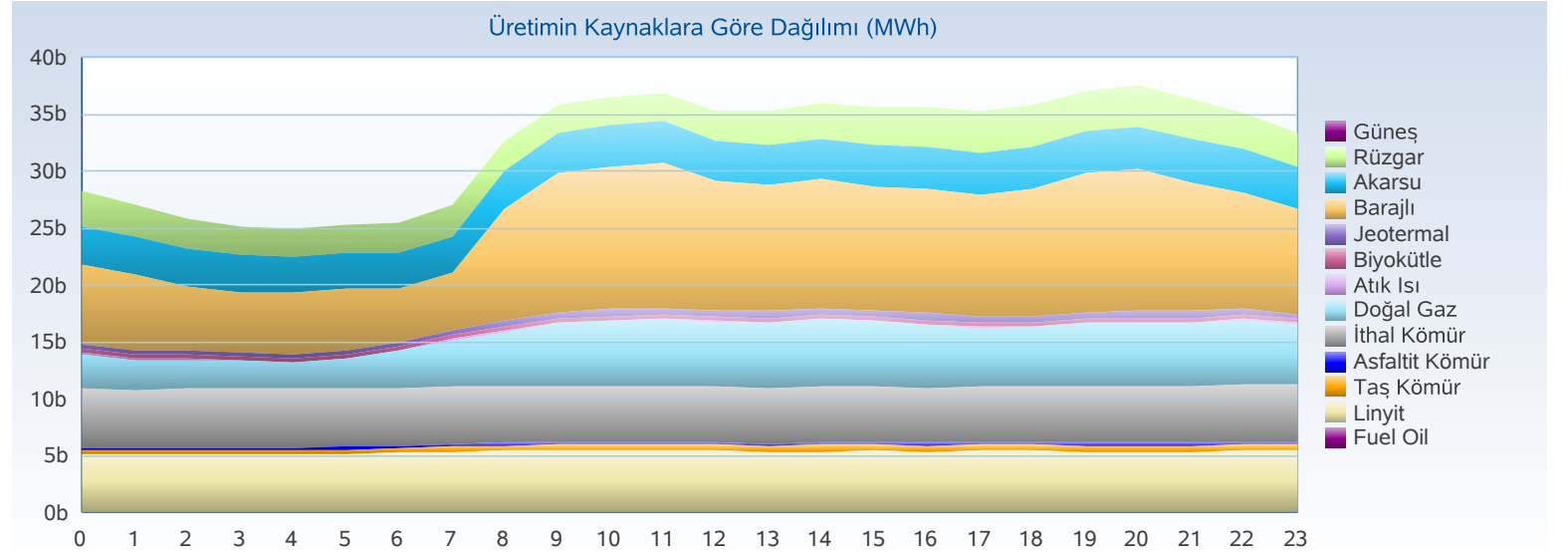

Üretim - Kurulu Güç

Türkiye Elektrik Piyasası Günlük Raporu 08.03.2020

Yakıt Tipi	1 Gün Önceki Üretim	Üretim	Fark
Barajlı	194.561	175.265	-19.296
İthal Kömür	182.009	131.976	-50.033
Linyit	102.300	99.017	-3.284
Akarsu	98.237	97.395	-842
Rüzgar	79.466	66.616	-12.850
Doğal Gaz	40.437	38.315	-2.122
Diğer	28.551	27.993	-559
Jeotermal	26.635	26.486	-149
Toplam (MWh)	752.196	663.061	-89.135

Kuruluş Türü	1 Gün Önceki Üretim	Üretim
SÜ Santralleri	587.378	518.613
EÜAŞ Santralleri	141.675	120.750
İHD Santralleri	22.707	23.302
YİD Santralleri	436	396
Toplam (MWh)	752.196	663.061

Kuruluş Türü	Kurulu Güç
SÜ Santralleri	61.836
EÜAŞ Santralleri	19.582
Lisanssız Santraller	6.379
İHD Santralleri	3.447
YİD Santralleri	150
Toplam (MW)	91.394

Yakıt Tipi	Kurulu Güç
Doğal Gaz	25.923
Barajlı	20.622
Linyit	10.101
İthal Kömür	8.967
Akarsu	7.889
Rüzgar	7.606
Güneş	6.067
Diğer	4.219
Toplam (MW)	91.394

Günlük Üretim Kaynaklarına Göre Dağılımı

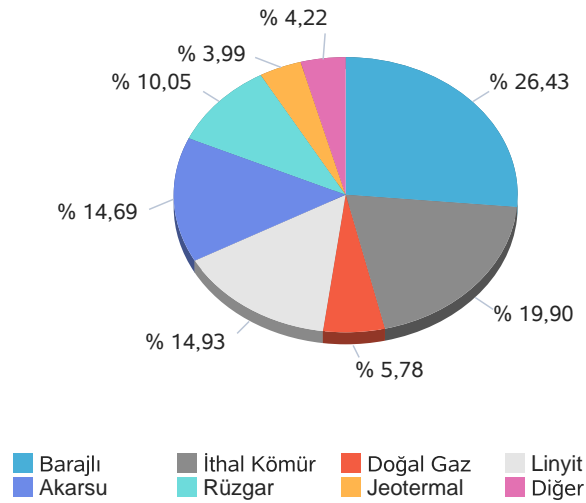

Kuruluş Türüne Göre Üretim Dağılımı

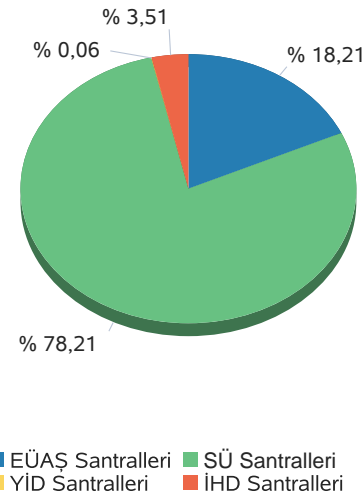

Günlük Üretim Dağılımı

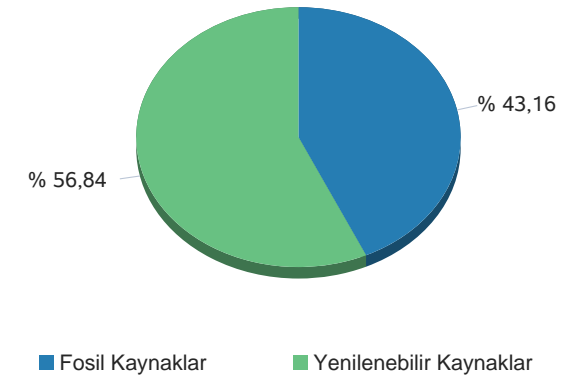

Gerçekleşen üretim ve tüketim değerleri TEİAŞ'ın Yük Tevzi Bilgi Sistemi'nden temin edilmektedir. Değerler güncellenebildiğinden YTBS ekranları ile farklılık gösterebilir.

Gün Öncesi Piyasası

Türkiye Elektrik Piyasası Günlük Raporu 08.03.2020

Saat	PTF	SMF	Sistem Yönü
0	178,98	105,00	↓Enerji Fazlası
1	179,99	172,99	↓Enerji Fazlası
2	150,00	132,00	↓Enerji Fazlası
3	120,55	113,55	↓Enerji Fazlası
4	110,00	90,00	↓Enerji Fazlası
5	169,50	149,50	↓Enerji Fazlası
6	192,89	163,00	↓Enerji Fazlası
7	50,00	0,00	↓Enerji Fazlası
8	48,02	0,00	↓Enerji Fazlası
9	1,50	0,00	↓Enerji Fazlası
10	1,50	0,00	↓Enerji Fazlası
11	2,01	0,00	↓Enerji Fazlası
12	1,50	0,00	↓Enerji Fazlası
13	1,50	0,00	↓Enerji Fazlası
14	1,50	0,00	↓Enerji Fazlası
15	2,00	0,00	↓Enerji Fazlası
16	9,99	79,98	↑ Enerji Açığı
17	169,50	215,00	↑ Enerji Açığı
18	249,67	330,00	↑ Enerji Açığı
19	322,92	383,00	↑ Enerji Açığı
20	323,55	393,54	↑ Enerji Açığı
21	315,00	375,00	↑ Enerji Açığı
22	290,00	340,00	↑ Enerji Açığı
23	239,17	219,17	↓Enerji Fazlası
Ort	130,47	135,91	

	PTF Arit. Ort.	PTF Ağır. Ort.	SMF Arit. Ort.	SMF Ağır. Ort.
Tüm Gün (0-23)	130,47	130,22	135,91	109,88
Gündüz (06-16)	28,40	26,91	22,09	
Puant (17-21)	276,13	278,82	339,31	
Gece (22-05)	179,77	181,75	165,28	

*Değerlerin birimi TL/MWh 'tır

	Saat	Fiyat
PTF Maks Fiyat	20	323,55
PTF Min Fiyat	9-10-12-13-14	1,50
SMF Maks Fiyat	20	393,54
SMF Min Fiyat	7-8-9-10-11-12-13-14-15	0,00

*Değerlerin birimi TL/MWh 'tır

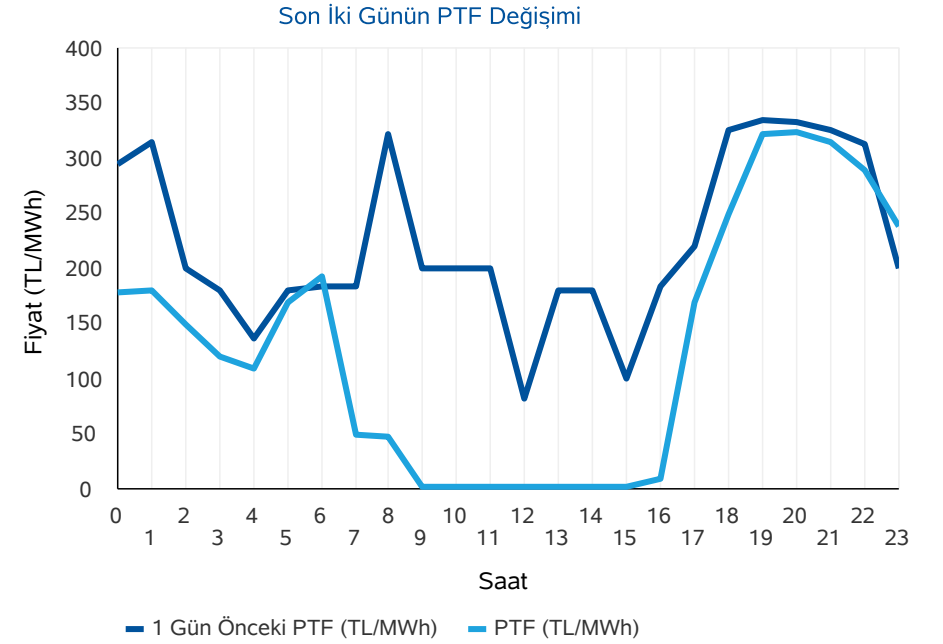
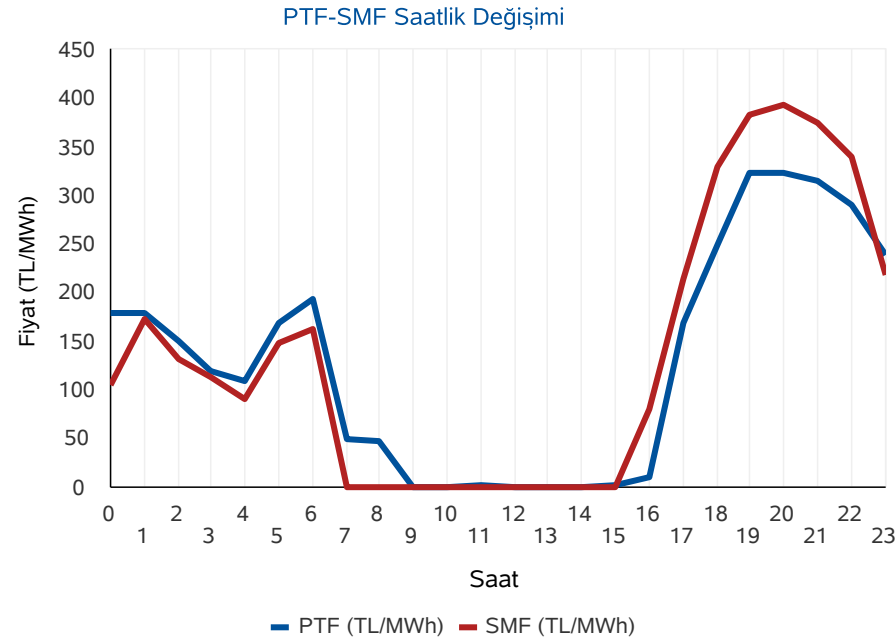

* PTF: Piyasa Takas Fiyatı,SMF: Sistem Marjinal Fiyatı'nın kısaltmasıdır.Raporda geçen fiyatların birimi TL/MWh, miktarların birimi MWh'dır.

Gün Öncesi Piyasası

Türkiye Elektrik Piyasası Günlük Raporu 08.03.2020

Aylık PTF Ortalamaları

	2017	2018	2019	2020
01 - Ocak	181,32	182,86	223,04	314,61
02 - Şubat	172,55	175,77	257,05	298,41
03 - Mart	145,29	158,56	256,04	252,47
04 - Nisan	145,13	193,57	187,15	
05 - Mayıs	152,36	179,44	196,17	
06 - Haziran	148,54	185,62	221,32	
07 - Temmuz	175,06	208,13	304,55	
08 - Ağustos	173,33	298,91	298,30	
09 - Eylül	178,51	327,27	297,90	
10 - Ekim	164,13	317,28	291,61	
11 - Kasım	174,65	291,22	297,87	
12 - Aralık	155,82	257,89	291,32	
Ortalama	163,89	231,38	260,19	288,50

Dönemlik PTF Ortalamaları

	2017	2018	2019	2020
1. Çeyrek	166,18	172,29	244,99	299,70
2. Çeyrek	148,72	186,13	201,49	
3. Çeyrek	175,60	277,57	300,28	
4. Çeyrek	164,76	288,77	293,55	
Birinci 6 Ay	157,40	179,25	223,12	299,70
İkinci 6 Ay	170,18	283,17	296,92	

Son 30 Günün PTF-SMF Değişimi

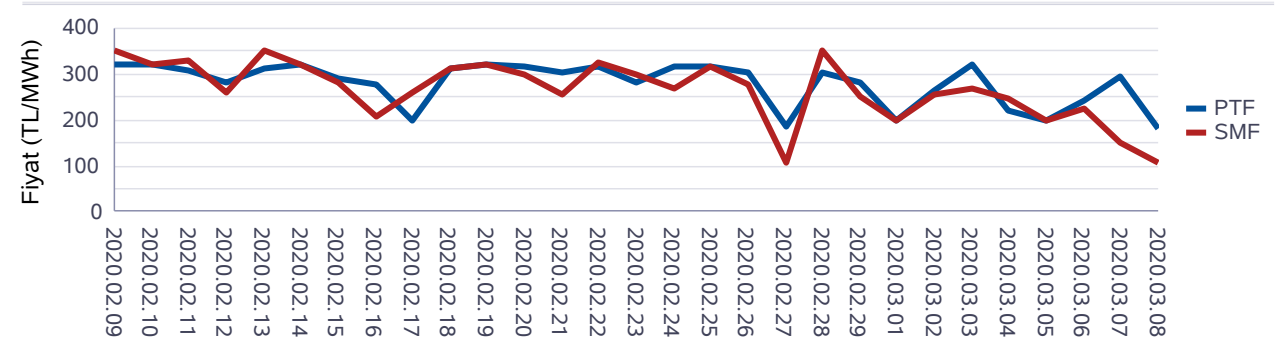

Son 12 Ayın PTF-SMF Değişimi

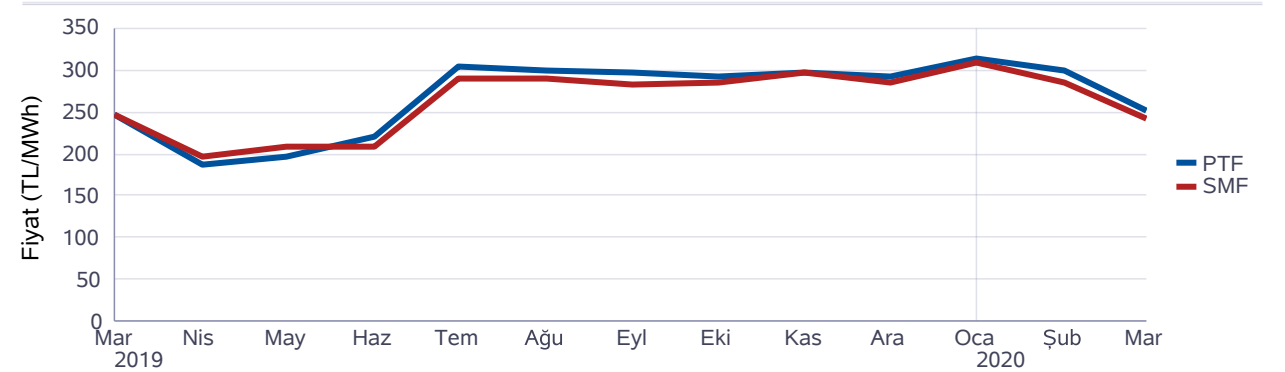

Gün Öncesi Piyasası

Türkiye Elektrik Piyasası Günlük Raporu 08.03.2020

Saat	Fiyattan Bağımsız Satış Miktarı	Eşleşme Miktarı	Fiyattan Bağımsız Alış Miktarı
0	13.876	16.161	15.235
1	13.907	16.505	15.580
2	13.897	15.986	14.840
3	14.076	15.465	14.340
4	14.120	15.277	14.117
5	14.049	15.113	14.187
6	14.831	16.143	15.233
7	15.641	16.367	15.142
8	16.436	17.114	15.827
9	17.488	17.635	15.064
10	17.659	17.804	15.475
11	17.742	17.876	15.791
12	17.940	18.069	15.578
13	17.918	18.044	15.408
14	17.622	17.744	15.180
15	17.006	17.129	14.963
16	15.470	16.465	14.919
17	13.902	16.329	15.421
18	13.037	16.954	16.381
19	12.631	18.267	17.855
20	12.458	18.463	18.048
21	12.377	17.911	17.493
22	12.128	17.248	16.717
23	12.076	16.400	15.770
Ort	14.929	16.936	15.607

*Değerlerin birimi MWh 'tır

* Fiyattan Bağımsız Satış Miktarı: 0 TL/MWh'deki satış teklif miktarlarının toplamıdır.

* Fiyattan Bağımsız Alış Miktarı: 2000 TL/MWh'deki alış teklif miktarlarının toplamıdır.

Fiyattan Bağımsız Tekliflerin Piyasaya Etkisi

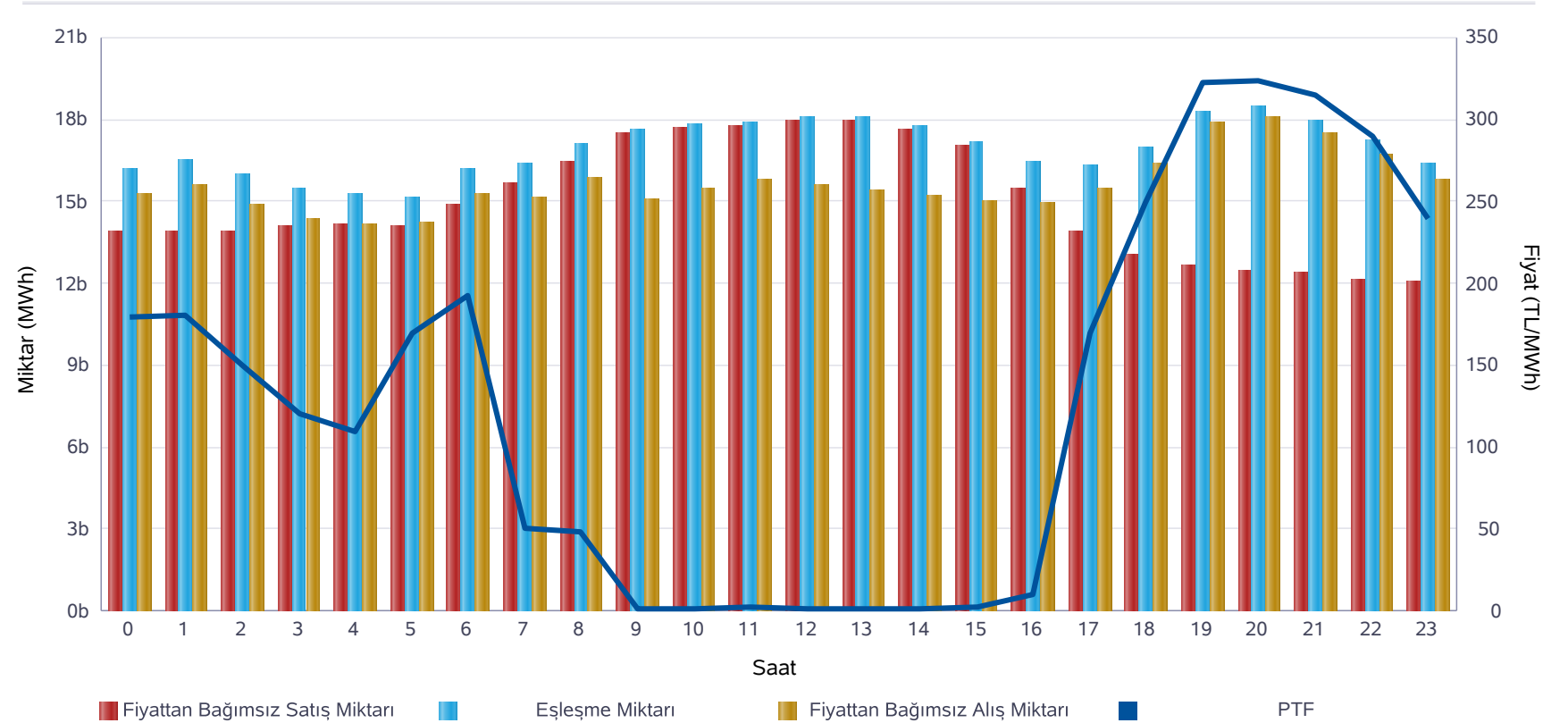

	Miktar
Tüm Gün (00-23)	16.936
Gece (22-05)	16.019
Gündüz (06-16)	17.308
Puant (17-21)	17.585

*Değerlerin birimi MWh 'tır

	Miktar	Tarih	Saat
Günlük Minimum Eşleşme Miktarı	15.113	08.03.2020	5
Günlük Maximum Eşleşme Miktarı	18.463	08.03.2020	20

*Değerlerin birimi MWh 'tır

Gün Öncesi Piyasası

Son 30 Günün Eşleşme Miktarı Değişimi

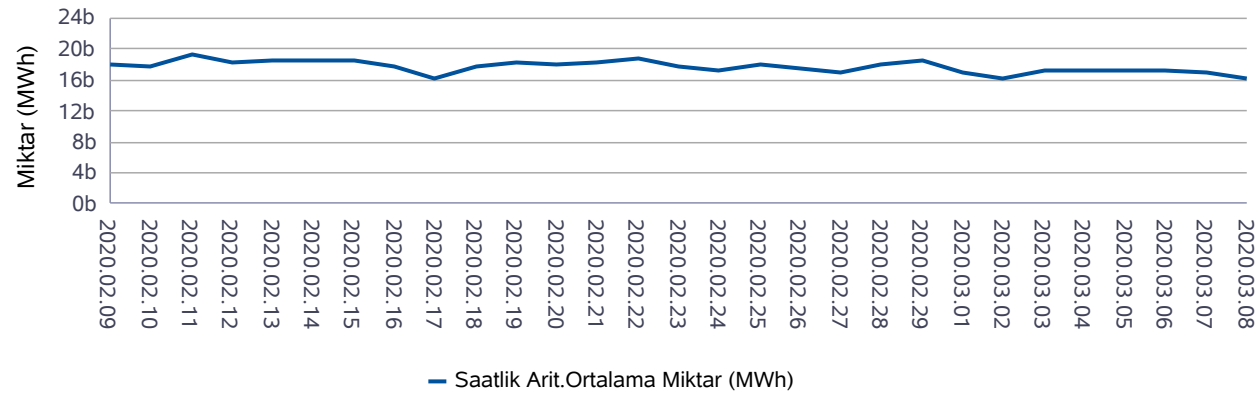

Son 12 Ayın Eşleşme Miktarı Değişimi

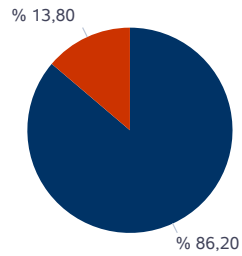
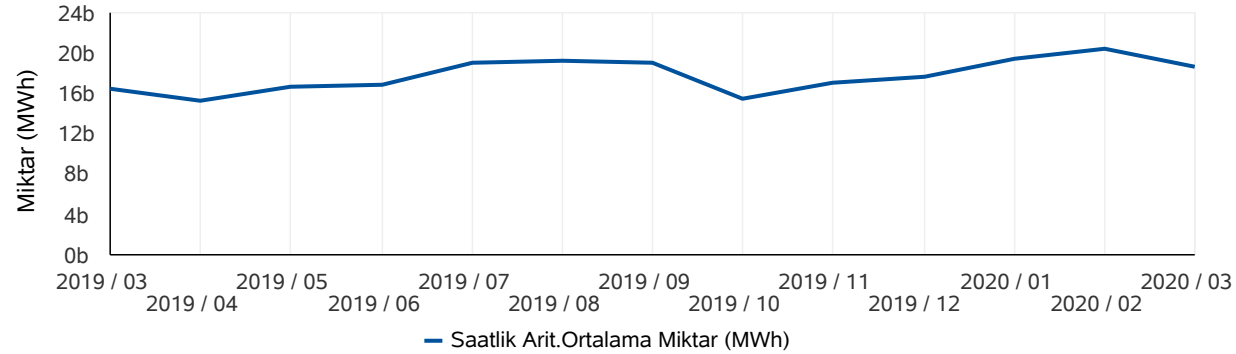

■ Eşleşen Saatlik Miktar ■ Eşleşen Blok Miktar

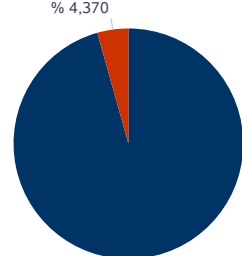

■ Eşleşen Blok Satış Miktarı ■ Eşleşen Blok Alış Miktarı

* Değerlerin birimi MWh'tır.

* Değerlerin birimi MWh'tır.

Türkiye Elektrik Piyasası Günlük Raporu 08.03.2020

	Eşleşme Miktarı	Gün	Saat
Aylık Minimum	15.113	08.03.2020	5
Aylık Maksimum	22.698	06.03.2020	8

* Değerlerin birimi MWh'tır.

* Tablodaki değerler içinde bulunulan ayın değerlerini kapsamaktadır.

	Eşleşme Miktarı	Gün	Saat
Yıllık Minimum	13.145	01.01.2020	5
Yıllık Maksimum	26.933	07.02.2020	11

* Değerlerin birimi MWh'tır.

* Tablodaki değerler içinde bulunulan yılın değerlerini kapsamaktadır.

	Blok Eşleşme Miktarı	Saatlik Eşleşme Miktarı
Aylık	3.810.044	23.798.776
Yıllık	50.961.550	261.875.090

* Değerlerin birimi MWh'tır.

* Tablodaki değerler içinde bulunulan yılın değerlerini kapsamaktadır.

	Blok Alış Miktarı	Blok Satış Miktarı
Aylık	166.502	3.643.542
Yıllık	5.934.520	45.027.030

* Değerlerin birimi MWh'tır.

* Tablodaki değerler içinde bulunulan ayın değerlerini kapsamaktadır.

Gün İçi Piyasası

Türkiye Elektrik Piyasası Günlük Raporu 08.03.2020

Saat	PTF	SMF	AOF	Eşleşme Miktarı
0	178,98	105,00	175,41	618,10
1	179,99	172,99	177,58	778,50
2	150,00	132,00	147,41	673,20
3	120,55	113,55	123,79	776,10
4	110,00	90,00	115,53	739,30
5	169,50	149,50	166,90	750,60
6	192,89	163,00	190,37	661,30
7	50,00	0,00	51,48	623,50
8	48,02	0,00	48,27	631,30
9	1,50	0,00	4,82	1.093,30
10	1,50	0,00	4,53	1.091,30
11	2,01	0,00	4,82	1.167,00
12	1,50	0,00	2,73	1.035,50
13	1,50	0,00	2,64	1.110,90
14	1,50	0,00	2,60	1.398,90
15	2,00	0,00	2,96	1.380,30
16	9,99	79,98	15,23	1.366,70
17	169,50	215,00	174,14	791,90
18	249,67	330,00	259,26	838,40
19	322,92	383,00	330,78	814,20
20	323,55	393,54	339,45	647,50
21	315,00	375,00	326,84	739,80
22	290,00	340,00	298,60	740,50
23	239,17	219,17	242,80	1.244,00
Ort.	130,47	135,91	133,71	904,67

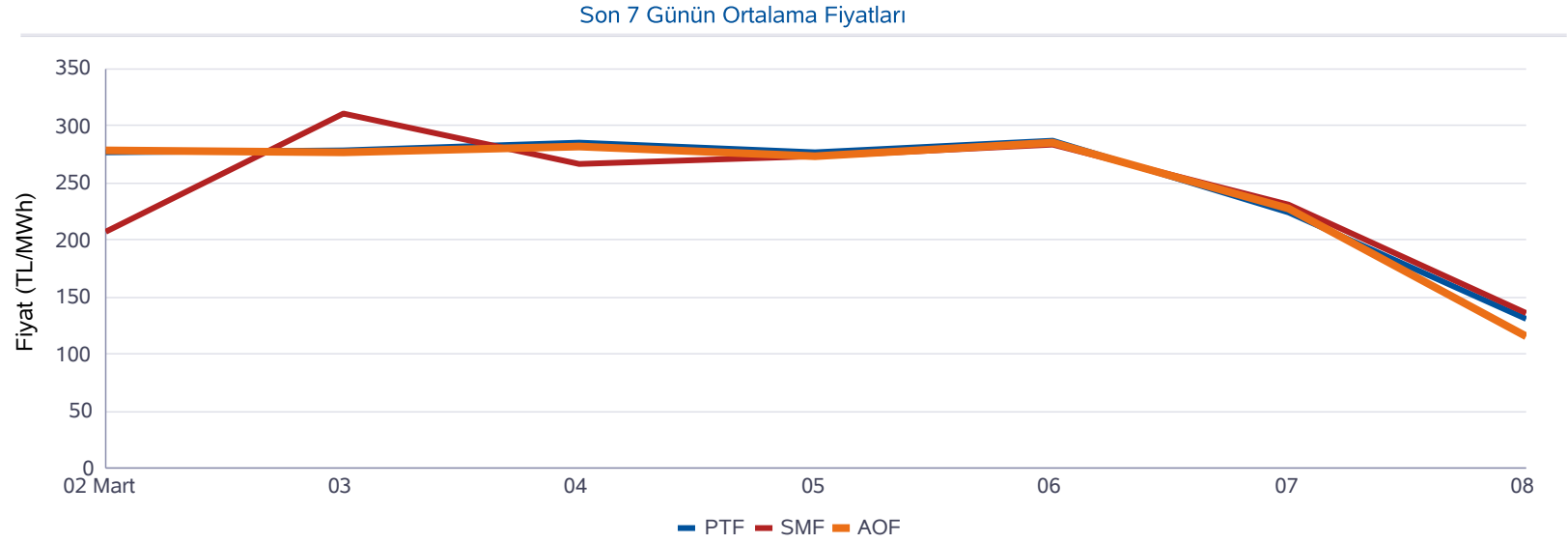

Minimum AOF (TL/MWh)	Maksimum AOF (TL/MWh)	Minimum Eşleşme Miktarı (MWh)	Maksimum Eşleşme Miktarı (MWh)
2,60	339,45	618,10	1.398,90

	Fiyat (TL/MWh)	Miktar (MWh)
Gün içerisindeki Minimum Fiyatlı Eşleşme	0,01	15,30
Gün içerisindeki Maksimum Fiyatlı Eşleşme	380,99	13,00
Gün içerisindeki Minimum Miktarlı Eşleşme	353,65	0,10
Gün içerisindeki Maksimum Miktarlı Eşleşme	10,00	120,00

* Fiyatların birimi TL/MWh, miktarların birimi MWh'tır.

* AOF: Gün içi piyasasında yapılan ticaretin ağırlıklı ortalama fiyatıdır.

Dengeleme Güç Piyasası

Türkiye Elektrik Piyasası Günlük Raporu 08.03.2020

DGP Talimatları

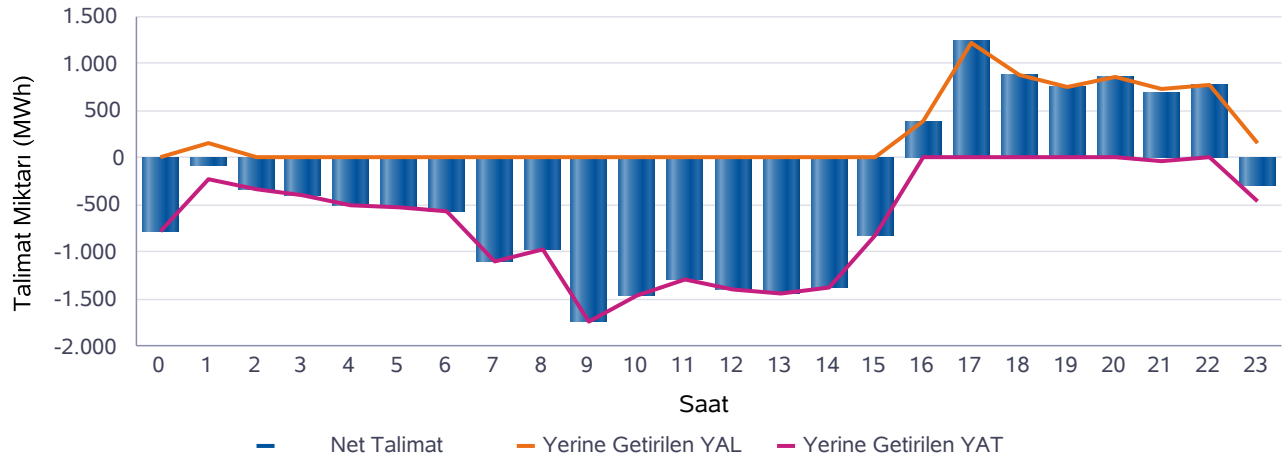
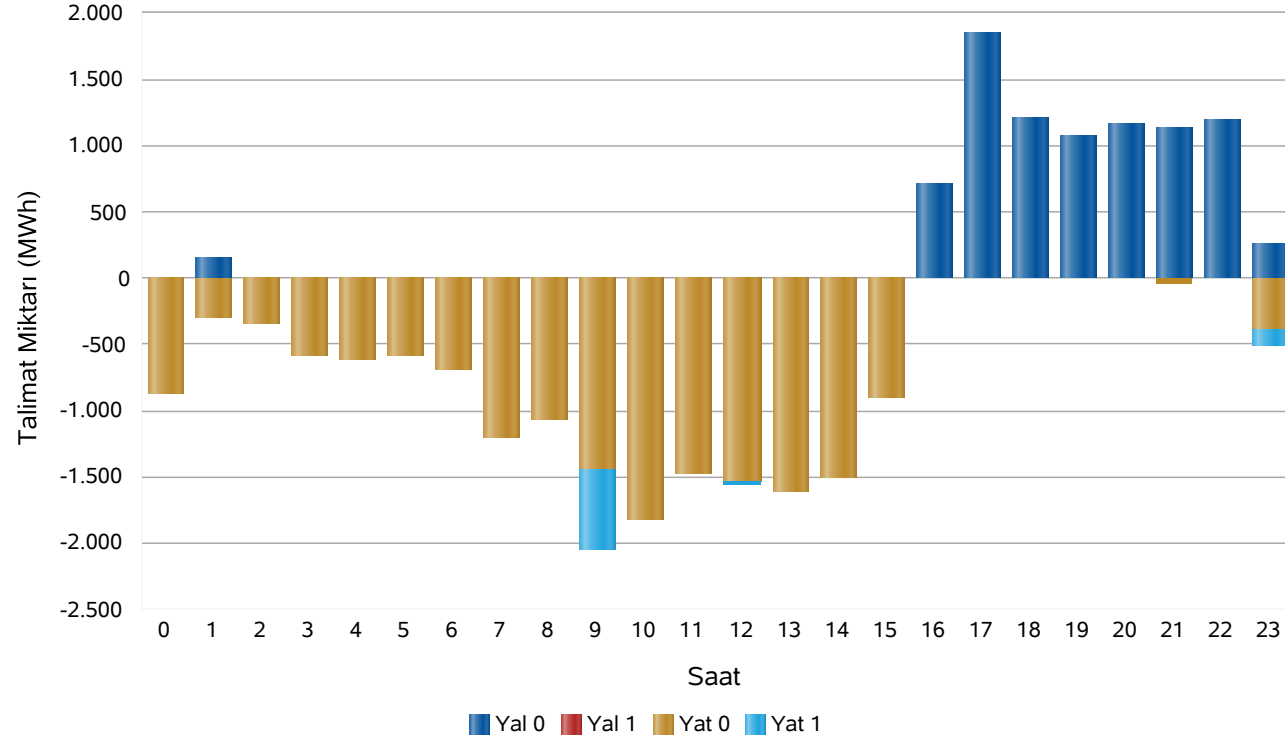

Saat	Net Talimat	YAL 0	YAL1	YAT 0	YAT1	Yerine Getirilen YAL	Yerine Getirilen YAT
0	-787	0	0	877	0	0	787
1	-77	154	0	293	0	153	231
2	-342	0	0	342	0	0	342
3	-398	0	0	591	0	0	398
4	-496	0	0	611	0	0	496
5	-521	0	0	577	0	0	521
6	-568	0	0	697	0	0	568
7	-1.108	0	0	1.205	13	0	1.108
8	-964	11	0	1.060	0	11	975
9	-1.744	0	0	1.438	600	0	1.744
10	-1.458	0	0	1.812	0	0	1.458
11	-1.298	0	0	1.466	0	0	1.298
12	-1.402	0	0	1.529	40	0	1.402
13	-1.441	0	0	1.607	0	0	1.441
14	-1.387	0	0	1.498	0	0	1.387
15	-813	0	0	902	0	0	813
16	388	708	0	0	0	388	0
17	1.231	1.849	0	0	0	1.231	0
18	880	1.211	0	0	0	880	0
19	755	1.068	0	0	0	755	0
20	856	1.167	0	0	0	856	0
21	681	1.137	0	41	0	722	41
22	775	1.186	0	0	0	775	0
23	-300	265	0	385	130	156	455
Top.	-9.535	8.757	0	16.931	783	5.928	15.464

* Değerlerin birimi MWh'tır

* YAL: Yük alma yönünde verilen talimatları, YAT: Yük atma yönünde verilen talimatları,
0 kodlu talimatlar: Sistemin arz-talep dengesini sağlamak için verilen talimatları,
1 kodlu talimatlar: Sistem kısıtlarının giderilmesi ve acil durumlar için verilen talimatları,
Net Talimat: Yerine getirilen YAL miktarı ile yerine getirilen YAT miktarının farkıdır.

Piyasa Miktarı

Türkiye Elektrik Piyasası Günlük Raporu 08.03.2020

İkili Anlaşma Miktar Dağılımı

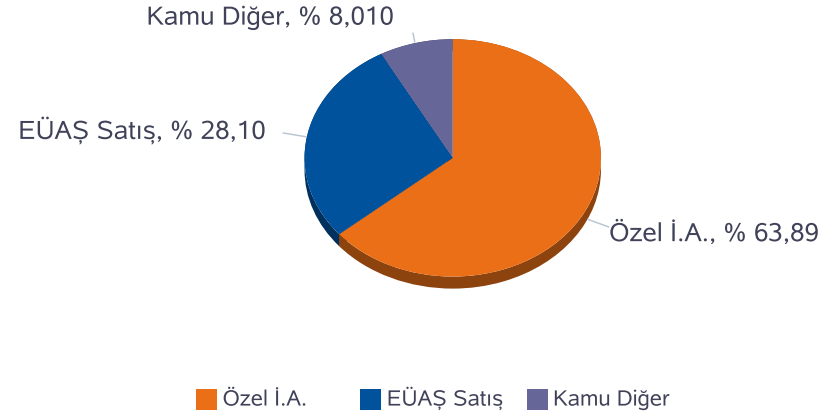

Piyasa Miktar Dağılımı

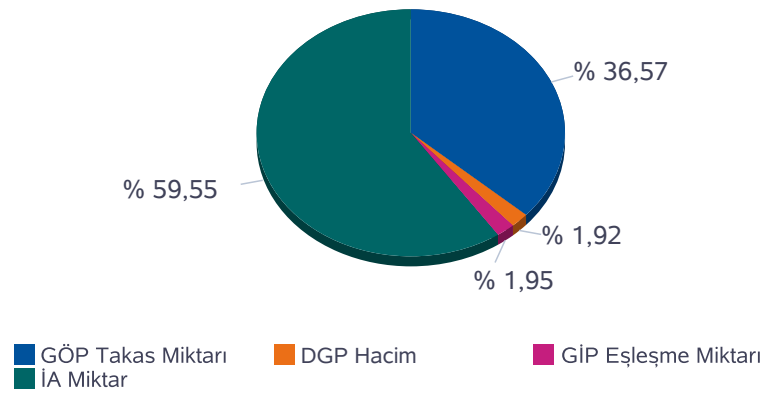

Saat	TOPLAM İA	Özel İ.A.	EÜAŞ Satış	Kamu Diğer	GÖP Takas Miktarı	GİP Eşleşme Miktarı	DGP Miktar	Toplam Piyasa Miktarı
0	28.180	17.647	8.324	2.208,9	16.161	618,10	787	45.745
1	26.278	17.863	6.206	2.208,9	16.506	778,50	384	43.946
2	25.991	17.781	6.001	2.208,9	15.986	673,20	342	42.992
3	25.926	17.744	5.973	2.208,9	15.465	776,10	398	42.565
4	25.910	17.744	5.957	2.208,9	15.277	739,30	496	42.422
5	25.958	17.805	5.945	2.208,9	15.113	750,60	521	42.343
6	26.228	18.040	5.979	2.208,9	16.143	661,30	568	43.600
7	26.120	17.930	5.981	2.208,9	16.367	623,50	1.108	44.219
8	26.298	18.231	5.858	2.208,9	17.114	631,30	986	45.029
9	28.870	18.396	8.265	2.208,9	17.635	1.093,30	1.744	49.342
10	29.170	18.384	8.577	2.208,9	17.804	1.091,30	1.458	49.524
11	28.869	17.999	8.661	2.208,9	17.876	1.167,00	1.298	49.209
12	28.704	17.892	8.603	2.208,9	18.069	1.035,50	1.402	49.211
13	28.703	17.862	8.632	2.208,9	18.044	1.110,90	1.441	49.298
14	28.500	17.794	8.497	2.208,9	17.744	1.398,90	1.387	49.030
15	28.259	17.659	8.391	2.208,9	17.129	1.380,30	813	47.581
16	28.038	17.443	8.386	2.208,9	16.465	1.366,70	388	46.258
17	27.667	17.060	8.398	2.208,9	16.330	791,90	1.231	46.019
18	28.033	17.074	8.750	2.208,9	16.954	838,40	880	46.706
19	28.545	17.198	9.138	2.208,9	18.267	814,20	755	48.381
20	28.360	17.005	9.146	2.208,9	18.464	647,50	856	48.327
21	28.097	16.882	9.006	2.208,9	17.911	739,80	763	47.511
22	27.810	16.853	8.748	2.208,9	17.248	740,50	775	46.573
23	27.337	16.582	8.546	2.208,9	16.400	1.244,00	611	45.592
Toplam	661.850	422.869	185.968	53.014	406.471	21.712	21.392	1.111.425

* Değerlerin birimi MWh 'tır

* DGP talimat miktarı yerine getirilmiş YAL ve YAT'ların toplamıdır.

* Toplam İA: Alış veya satış yönünde yapılan ikili anlaşma miktarlarının toplamını,

* İA Özel: Özel şirketler arasında (her iki tarafı özel) yapılan ikili anlaşma miktarlarının toplamını,

* Kamu Diğer: EÜAŞ İA alış miktarını ifade eder.

Netleştirilmiş İkili Anlaşmalar

Türkiye Elektrik Piyasası Günlük Raporu 08.03.2020

İ.A. Net Alış

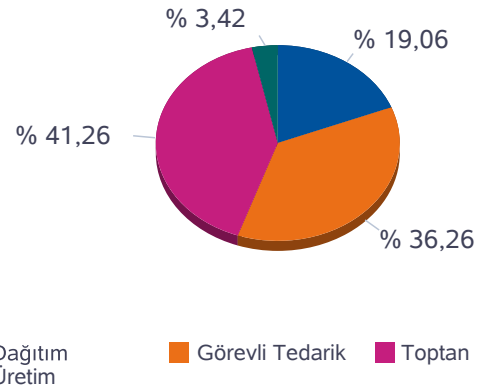

İ.A. Net Satış

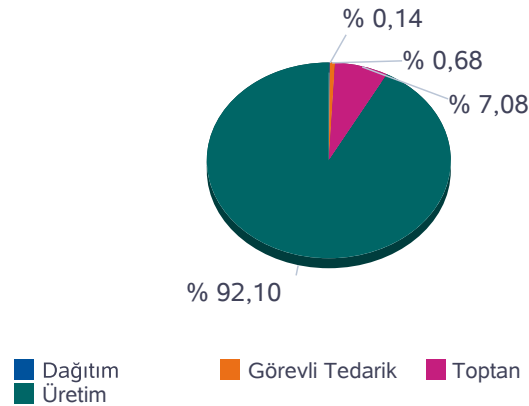

SAAT	NET ALIŞ						NET SATIŞ					
	Dağıtım	Görevli Tedarik	Toptan	Üretim	İhracat	Teiaş	Dağıtım	Görevli Tedarik	Toptan	Üretim	İthalat	Toplam
0	4.927	5.639	7.646	632	51	555	0	2	1.198	17.943	308	19.450
1	4.166	4.325	7.726	632	52	531	0	2	1.216	15.840	374	17.433
2	3.538	4.643	7.512	625	55	524	0	2	1.209	15.557	128	16.897
3	3.187	4.923	7.532	624	55	512	0	2	1.212	15.518	101	16.833
4	2.918	5.177	7.539	624	72	502	0	2	1.245	15.458	128	16.833
5	2.951	5.163	7.602	625	40	491	0	2	1.210	15.423	237	16.872
6	2.503	5.879	7.478	625	40	505	169	3	1.210	15.408	240	17.031
7	2.331	5.984	7.436	624	46	522	156	52	1.203	15.439	93	16.943
8	2.091	6.045	7.652	604	66	567	170	173	1.254	15.359	71	17.026
9	2.410	7.934	7.680	605	284	648	108	289	1.426	17.704	34	19.561
10	2.650	7.924	7.655	606	270	719	11	367	1.418	17.992	37	19.824
11	3.010	7.726	7.554	606	270	712	0	402	1.417	18.049	10	19.878
12	2.854	7.878	7.641	606	284	685	0	412	1.421	18.105	10	19.948
13	2.711	8.045	7.655	607	270	668	0	403	1.413	18.131	10	19.956
14	2.408	8.246	7.621	607	275	644	0	364	1.418	18.008	10	19.801
15	2.262	8.302	7.556	607	284	611	0	292	1.419	17.900	10	19.621
16	2.338	8.238	7.417	606	240	600	0	187	1.392	17.793	66	19.439
17	3.176	7.353	7.340	613	57	610	0	66	1.260	17.680	143	19.149
18	3.702	7.254	7.234	612	93	679	0	6	1.338	18.012	219	19.574
19	4.867	6.570	7.223	612	25	703	0	3	1.312	18.409	275	19.999
20	4.797	6.647	6.975	611	55	693	0	3	1.316	18.255	204	19.778
21	4.807	6.488	6.895	612	88	631	0	3	1.342	17.987	189	19.521
22	6.115	4.990	6.856	631	133	603	0	3	1.377	17.744	204	19.328
23	5.614	5.221	6.775	631	92	579	0	3	1.386	17.411	113	18.913
Toplam	82.333	156.594	178.201	14.787	3.197	14.494	614	3.043	31.612	411.123	3.214	449.606

*Değerlerin birimi MWh 'tır

İkili Anlaşmalar Aylık Toplam Gösterimi

İ.A. Net Alış

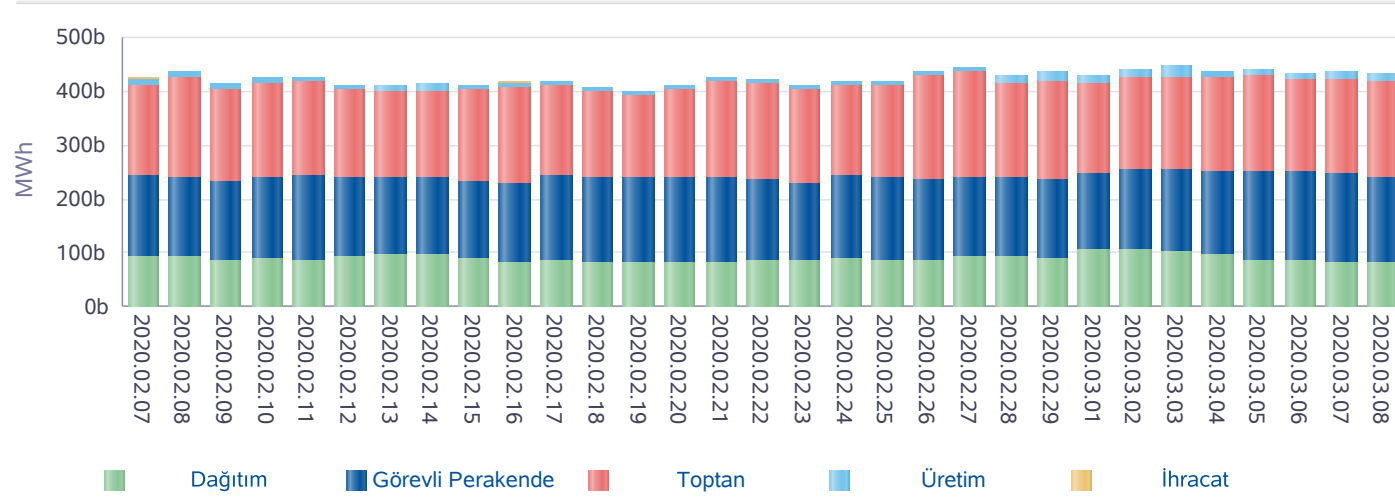

İ.A. Net Satış

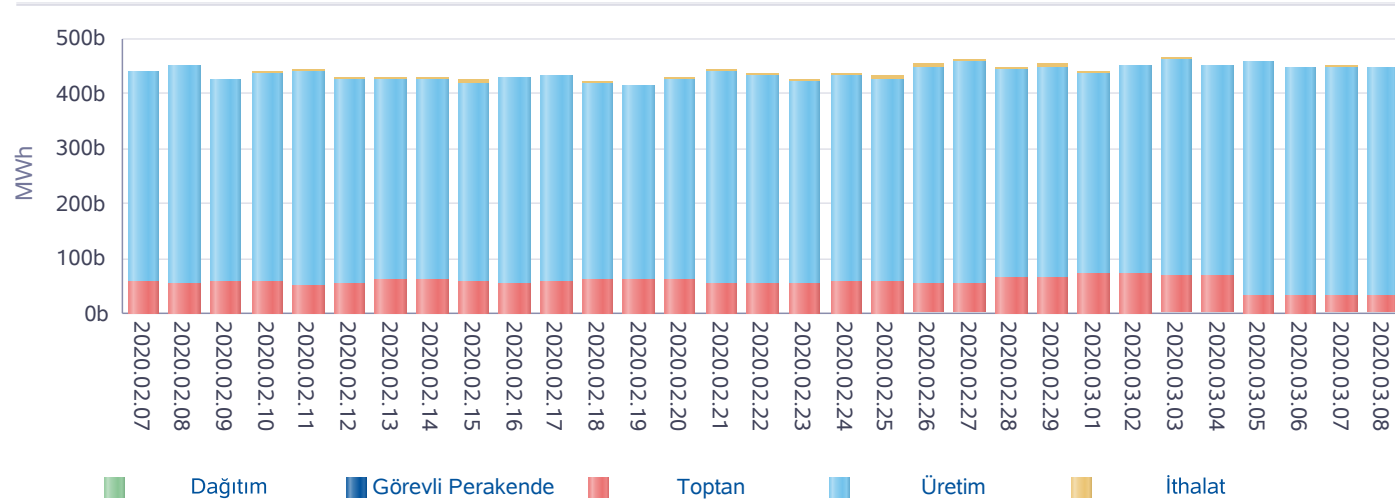

*İA net değerleri organizasyon bazında İA alış ve satış değerlerinin farkını ifade eder.

Türkiye Elektrik Piyasası Günlük Raporu 08.03.2020

Gün	Özel İ.A.	EÜAŞ Satış	Kamu Diğer
2020-02-08	448.768	187.377	50.978
2020-02-09	430.888	179.674	50.978
2020-02-10	424.441	188.934	50.978
2020-02-11	441.782	188.794	50.978
2020-02-12	415.472	187.310	50.978
2020-02-13	413.538	187.490	50.978
2020-02-14	420.101	187.062	50.978
2020-02-15	429.965	180.362	50.978
2020-02-16	452.032	176.013	50.977
2020-02-17	426.509	190.211	50.976
2020-02-18	406.544	187.360	50.976
2020-02-19	391.980	188.609	50.977
2020-02-20	413.116	189.734	50.978
2020-02-21	441.912	189.379	50.978
2020-02-22	438.865	184.636	50.978
2020-02-23	434.014	179.534	50.977
2020-02-24	423.872	191.873	50.978
2020-02-25	419.654	188.687	50.978
2020-02-26	449.714	187.445	50.978
2020-02-27	462.856	190.254	50.985
2020-02-28	444.337	187.265	50.990
2020-02-29	458.316	183.517	50.990
2020-03-01	419.597	192.317	47.587
2020-03-02	424.329	197.956	53.570
2020-03-03	437.028	197.531	53.570
2020-03-04	432.472	194.168	53.570
2020-03-05	414.368	196.187	53.570
2020-03-06	405.299	195.551	53.570
2020-03-07	418.271	191.068	53.570
2020-03-08	422.869	185.968	53.014
Toplam	12.862.909	5.652.266	1.543.567

*İA Özel: Özel şirketler arasında (her iki tarafı özel) yapılan ikili anlaşma miktarlarının toplamını,

*Kamu Diğer: EÜAŞ İA alış miktarını ifade eder.

Piyasa Ticaret Hacmi

Türkiye Elektrik Piyasası Günlük Raporu 08.03.2020

	Saat	Tutar
Günlük Minimum Toplam Ciro Tutarı	12	53.249
Günlük Maksimum Toplam Ciro Tutarı	20	6.498.701

* Değerlerin birimi TL'dir

	Tarih	Saat	Tutar
Aylık Maksimum Toplam Ciro Tutarı	06.03.2020	8	8.512.896
Aylık Minimum Toplam Ciro Tutarı	08.03.2020	12	53.249

* Değerlerin birimi TL'dir

* Tablodaki değerler içinde bulunulan ayın değerlerini kapsamaktadır.

	Tarih	Saat	Tutar
Yıllık Maksimum Toplam Ciro Tutarı	07.02.2020	11	9.902.840
Yıllık Minimum Toplam Ciro Tutarı	16.02.2020	15	919.722

* Değerlerin birimi TL'dir

* Tablodaki değerler içinde bulunulan yılın değerlerini kapsamaktadır.

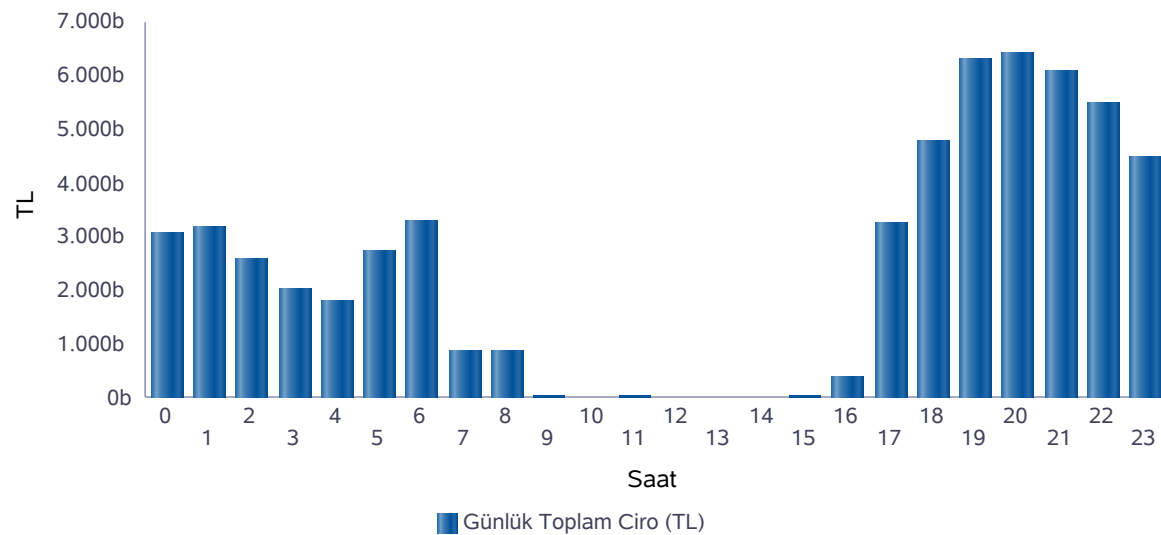

Saat	GÖP Ciro Tutarı	GİP Ciro Tutarı	YAL Tutarı	YAT Tutarı	Toplam Ciro
0	2.875.558	108.423	0	65.109	3.049.090
1	2.952.501	138.247	61.652	34.583	3.186.983
2	2.417.535	99.235	0	45.144	2.561.914
3	1.889.375	96.070	0	43.711	2.029.157
4	1.690.321	85.411	0	37.932	1.813.664
5	2.549.279	125.276	0	69.969	2.744.523
6	3.094.625	125.894	0	83.406	3.303.925
7	818.578	32.100	0	0	850.678
8	822.023	30.473	4.429	0	856.925
9	31.692	5.266	0	0	36.957
10	31.945	4.946	0	0	36.892
11	40.730	5.631	0	0	46.361
12	31.955	2.828	0	0	34.783
13	31.918	2.931	0	0	34.849
14	31.467	3.632	0	0	35.099
15	39.060	4.082	0	0	43.142
16	310.941	20.808	35.603	0	367.353
17	2.831.580	137.898	280.950	0	3.250.428
18	4.271.748	217.368	302.266	0	4.791.382
19	5.747.462	269.323	293.711	0	6.310.496
20	5.854.561	219.792	340.025	0	6.414.379
21	5.552.555	241.794	278.534	0	6.072.883
22	4.995.664	221.112	273.250	0	5.490.026
23	4.039.425	302.041	42.792	85.080	4.469.338
Toplam	52.952.499	2.500.580	1.913.211	464.934	57.831.224

* Değerlerin birimi TL'dir.

* GÖP Ciro Tutarı: Fark Fonu dahil ilgili saatteki GÖP satış tutarını ifade etmektedir.

* GİP Ciro Tutarı: İlgili saatte satış yönündeki her bir kontrat miktarı ile ilgili kontratın eşleşme fiyatının çarpımından oluşmaktadır.

* YAL Tutarı: Yerine getirilen YAL miktarı ile ilgili YAL talimatının geçerli fiyatının çarpımından oluşmaktadır.

* YAT Tutarı: Yerine getirilen YAT miktarı ile ilgili YAT talimatının geçerli fiyatının çarpımından oluşmaktadır.

Yekdem Santrallerinin KGÜP Miktarları

Türkiye Elektrik Piyasası Günlük Raporu 08.03.2020

Son 30 Gün YEK KGÜP

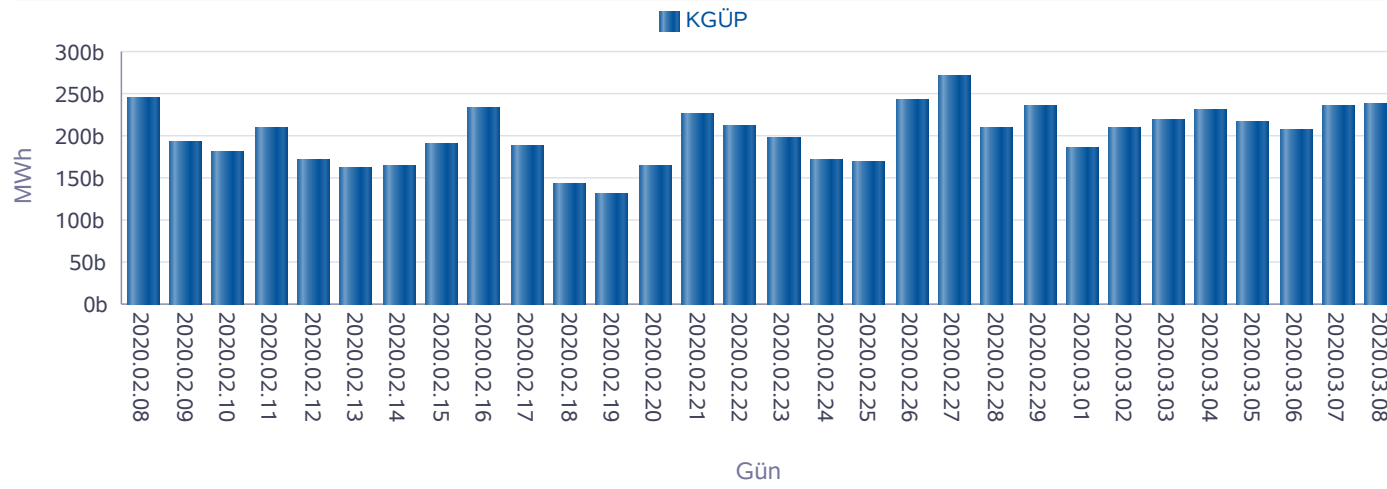

Kaynak Bazında YEK KGÜP

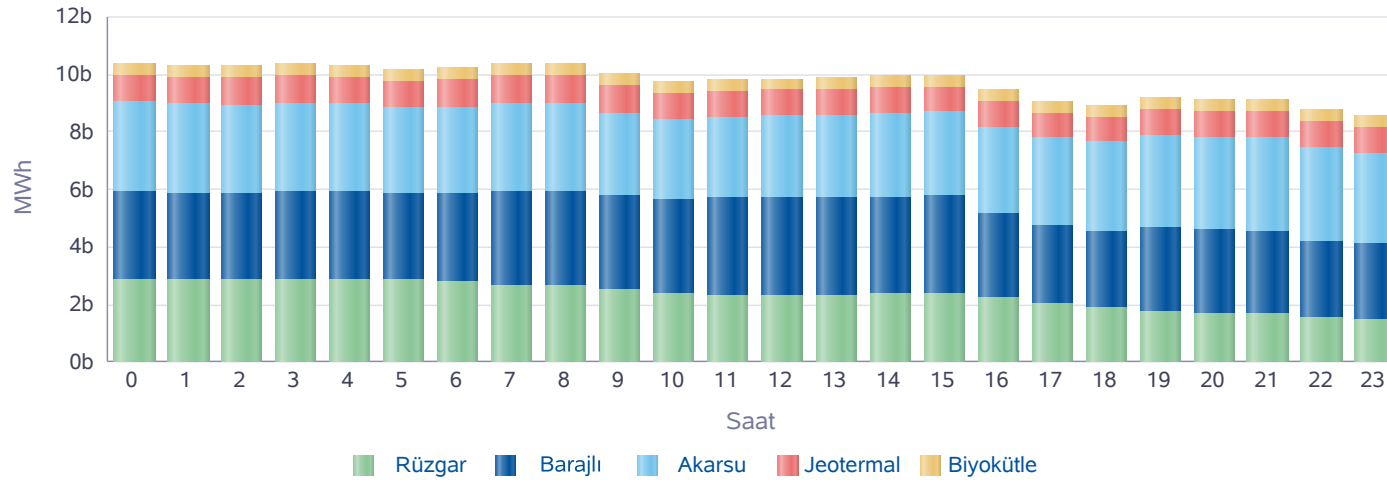

Saat	Rüzgar	Jeotermal	Biyokütle	Akarsu	Barajlı	Toplam
0	2.833	950	422	3.133	3.064	10.401
1	2.860	953	421	3.105	3.014	10.353
2	2.850	954	425	3.066	3.010	10.306
3	2.864	956	426	3.101	3.031	10.378
4	2.857	958	424	3.057	3.039	10.335
5	2.844	962	426	2.943	3.034	10.210
6	2.783	962	426	3.040	3.045	10.256
7	2.653	962	426	3.054	3.298	10.393
8	2.630	955	428	3.050	3.304	10.368
9	2.489	944	425	2.843	3.328	10.029
10	2.344	930	423	2.777	3.312	9.787
11	2.310	916	424	2.795	3.374	9.820
12	2.281	902	388	2.824	3.449	9.845
13	2.306	893	404	2.861	3.423	9.887
14	2.366	884	415	2.908	3.373	9.946
15	2.386	879	416	2.924	3.371	9.976
16	2.241	878	418	2.976	2.942	9.456
17	2.017	882	415	3.038	2.730	9.083
18	1.882	898	416	3.092	2.657	8.945
19	1.766	906	414	3.223	2.898	9.207
20	1.698	918	415	3.246	2.887	9.164
21	1.652	929	416	3.261	2.887	9.145
22	1.554	944	416	3.246	2.659	8.819
23	1.459	946	413	3.103	2.650	8.572
Toplam	55.926	22.263	10.043	72.666	73.782	234.680

* Değerlerin birimi MWh'dir.

Kaynak Bazında KGÜP Miktarları

Türkiye Elektrik Piyasası Günlük Raporu 08.03.2020

Doğal Gaz KGÜP

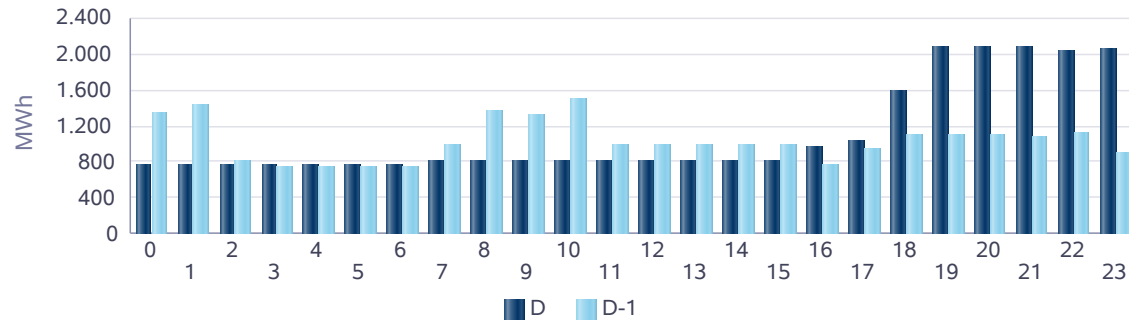

İthal Kömür KGÜP

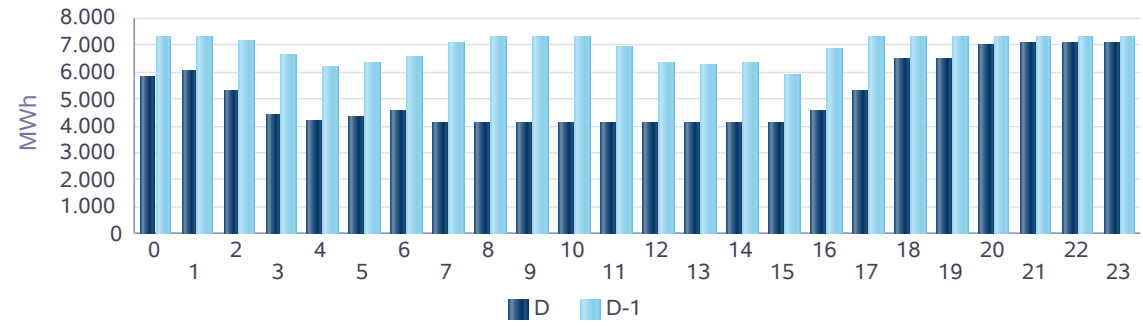

Baraj KGÜP

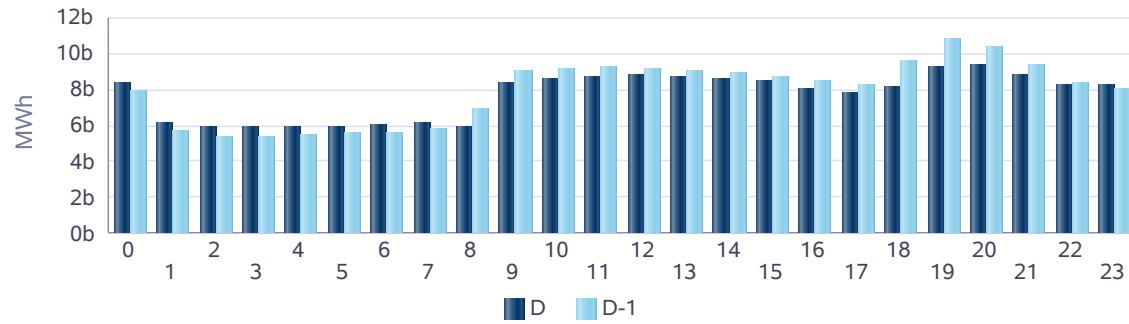

Rüzgar KGÜP

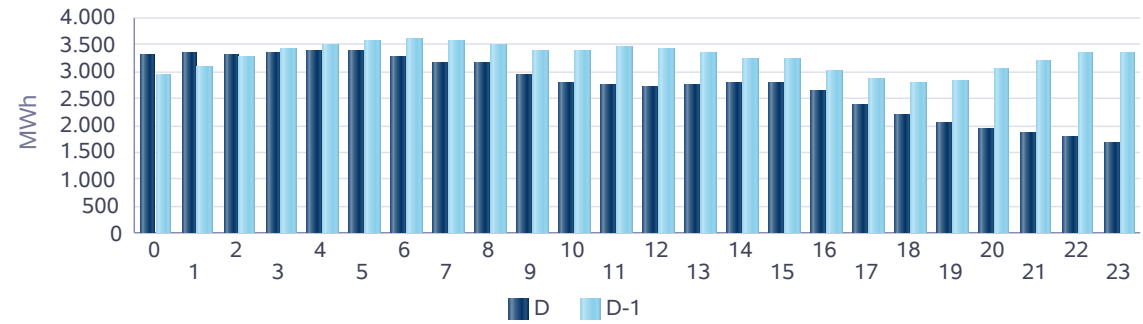

Akarsu KGÜP

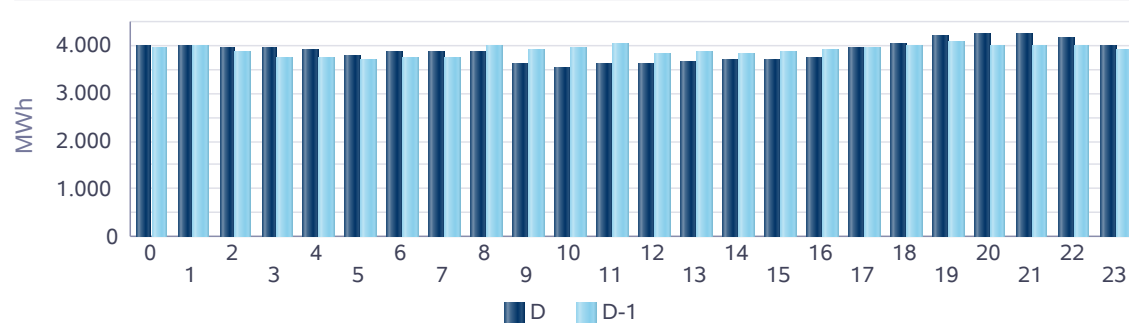

Taş Kömürü - Linyit KGÜP

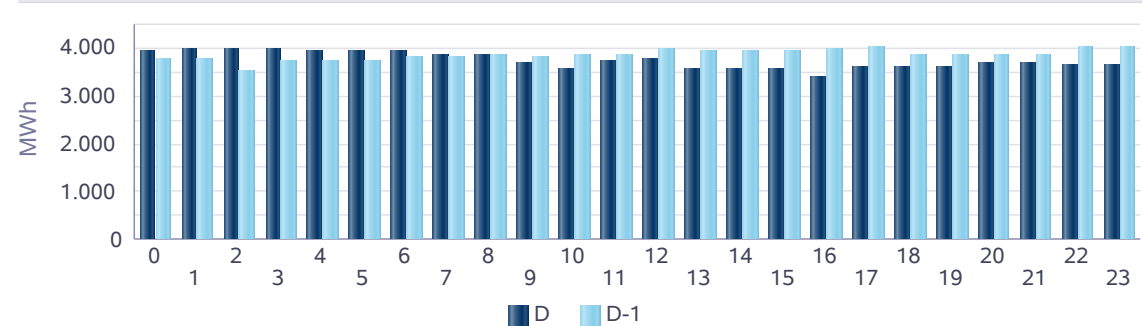

Kaynak Bazında Kümülatif KGÜP Miktarları

Türkiye Elektrik Piyasası Günlük Raporu 08.03.2020

Son 30 Gün Kaynak Tipine Göre KGÜP

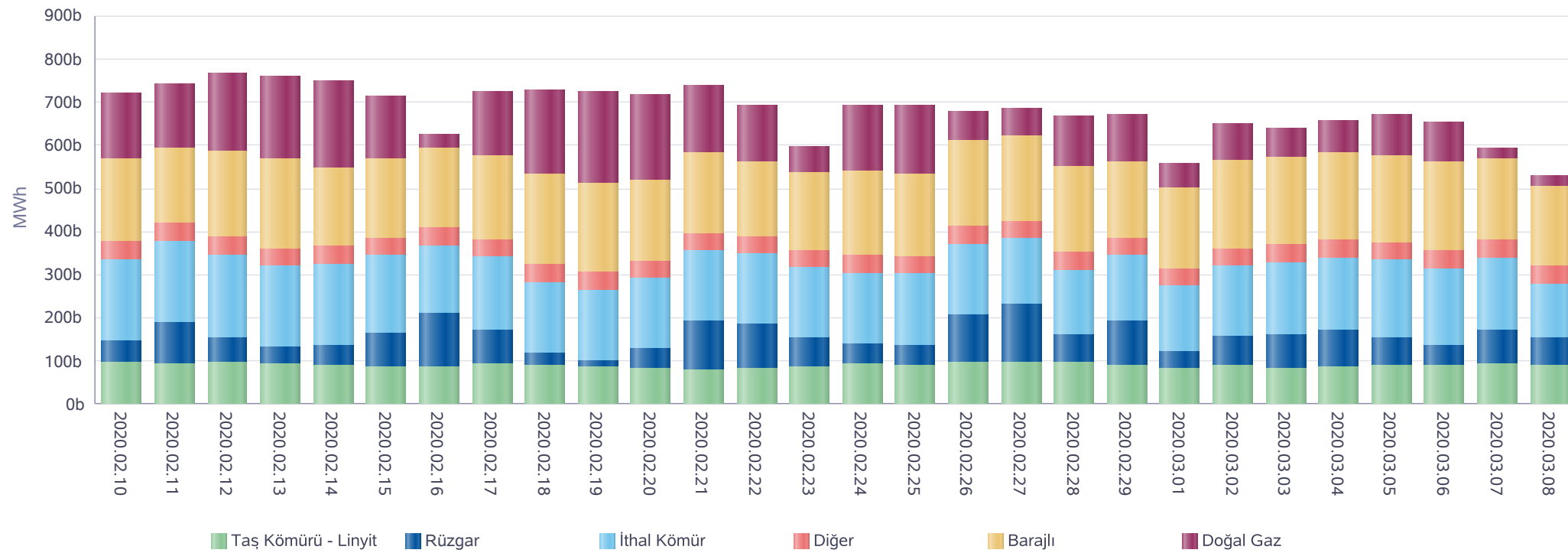

* Diğer sütünü içindeki kaynak tipleri şu şekildedir: Asfaltit, Biogaz, Biokütle, Biokütleden Elde Edilen Gaz(LFG-Çöp Gazı), Fuel Oil, Güneş, Jeotermal, LPG, Motorin, Nafta, Prolitik Oil & Prolitik Gaz, Proses Atık Isısı.

Kaynak Bazında Kümülatif KGÜP Miktarları - Son 30 Günlük

Türkiye Elektrik Piyasası Günlük Raporu 08.03.2020

Doğal Gaz KGÜP

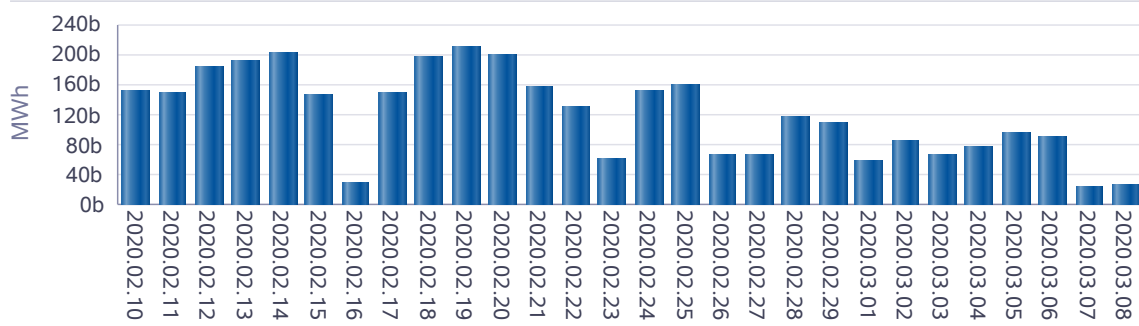

İthal Kömür KGÜP

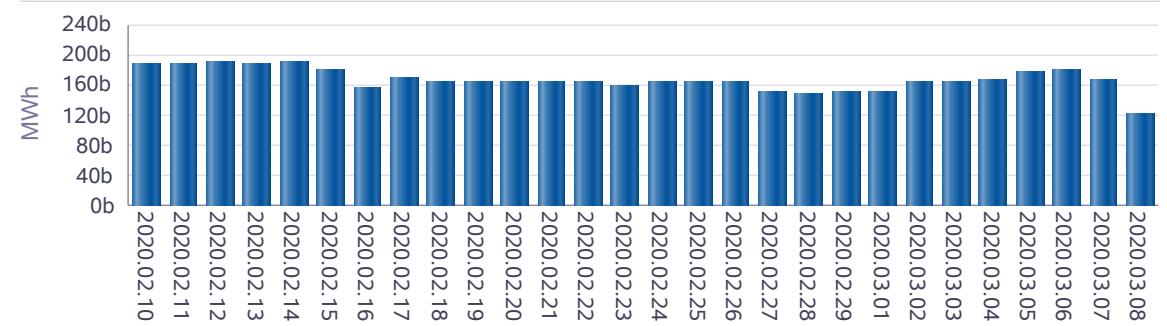

Baraj KGÜP

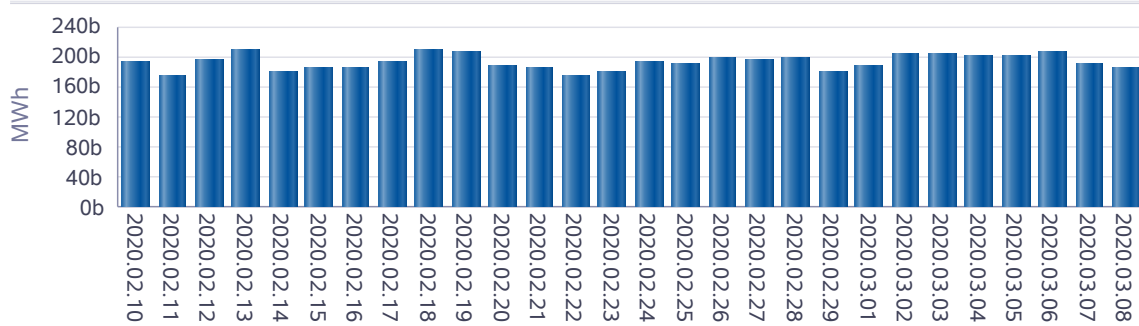

Rüzgar KGÜP

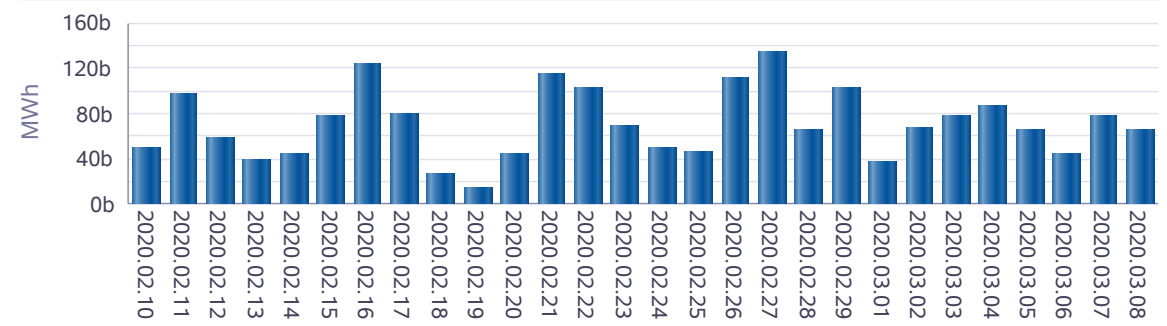

Akarsu KGÜP

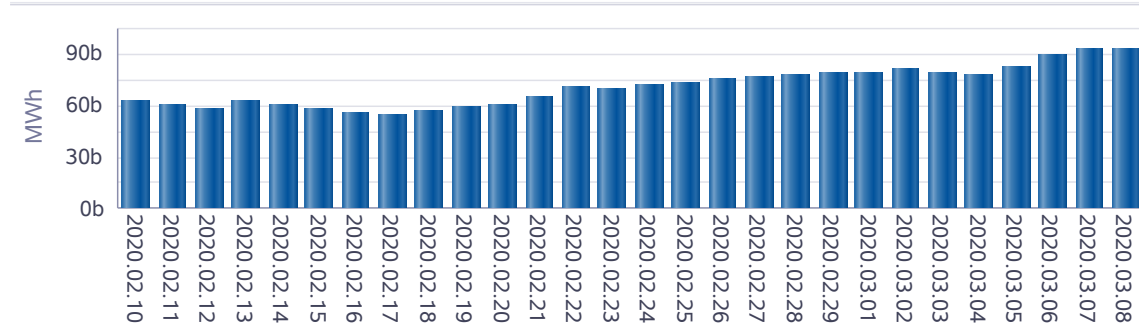

Taş Kömürü - Linyit KGÜP

