

EPIAŞ

ELEKTRİK PİYASASI GÜNLÜK RAPORU

Günlük Özet

Türkiye Elektrik Piyasası Günlük Raporu 19.03.2020

Gün Öncesi Piyasası

	19.03.2020	18.03.2020
PTF Arit. Ortalaması (TL/MWh)	272,15	285,03
Arit. Ortalama Eşleşme Miktarı (MWh)	20.589,66	20.763,68
Arit. Ortalama Fiyattan Bağımsız Satış Miktarı (MWh)	14.138,94	14.727,78
Arit. Ortalama Fiyattan Bağımsız Alış Miktarı (MWh)	20.010,00	20.225,53
Arit. Ortalama İkili Anlaşma Miktarı (MWh)	28.527,85	28.710,78
Göp Toplam Eşleşme Miktarı (MWh)	494.151,90	498.328,20

Gün İçi Piyasası

	19.03.2020	18.03.2020
Ağırlıklı Ortalama Fiyat (TL/MWh)	290,80	280,64
Toplam Eşleşme Miktarı (MWh)	23.768,20	26.421,60
Minimum Eşleşme Fiyatı (TL/MWh)	116,00	156,99
Maksimum Eşleşme Fiyatı (TL/MWh)	394,66	390,62

Dengeleme Güç Piyasası

	19.03.2020	18.03.2020
SMF Arit. Ortalaması (TL/MWh)	322,84	284,28
Toplam YAL Miktarı (MWh)	30.220,42	9.277,73
Toplam YAT Miktarı (MWh)	1.611,53	5.408,93
0 Kodlu Toplam Talimat Miktarı (MWh)	30.422,12	9.253,50
1 Kodlu Toplam Talimat Miktarı (MWh)	1.409,83	5.433,17
Yerine Getirilen Toplam DGP Talimat Miktarı (MWh)	23.441,78	12.996,02

İşlem Hacmi

	19.03.2020	18.03.2020
Toplam GÖP İşlem Hacmi (TL)	136.756.963,59	143.751.546,73
Toplam GİP İşlem Hacmi (TL)	6.911.681,55	7.415.052,78
Toplam YAL İşlem Hacmi (TL)	8.062.903,88	4.039.873,05
Toplam YAT İşlem Hacmi (TL)	253.424,89	397.156,25

* GÖP: Gün Öncesi Piyasası, GİP: Gün İçi Piyasası, DGP: Dengeleme Güç Piyasasını ifade etmektedir.

* Açıklamalar ve kısaltmalar ilgili sayfaların altında yer almaktadır.

Üretim - Tüketim

Türkiye Elektrik Piyasası Günlük Raporu 19.03.2020

Saat	Üretim	İthalat	İhracat	Tüketim
0	33.126	188	218	33.096
1	31.212	277	180	31.309
2	29.808	369	120	30.057
3	29.318	215	170	29.363
4	29.090	220	143	29.167
5	29.319	266	115	29.470
6	29.545	377	68	29.854
7	30.234	326	123	30.437
8	35.015	465	106	35.374
9	37.711	337	109	37.939
10	38.847	380	107	39.120
11	39.581	527	25	40.083
12	38.258	533	15	38.776
13	39.037	550	17	39.570
14	39.669	559	18	40.210
15	39.335	521	17	39.839
16	39.321	520	26	39.815
17	39.023	509	55	39.477
18	38.251	432	121	38.562
19	39.204	387	154	39.437
20	39.016	192	251	38.957
21	37.897	180	306	37.771
22	36.749	261	230	36.780
23	35.247	0	0	35.222
TOPLAM (MWh)	853.812	8.591	2.693	859.684

	Tüketim Miktarı	Saat
Maksimum Tüketim	40.210	14
Minimum Tüketim	29.167	4

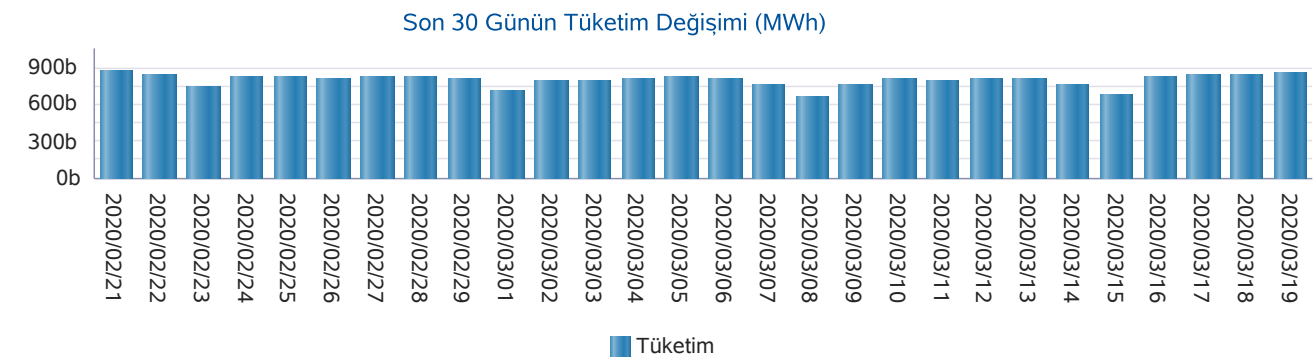
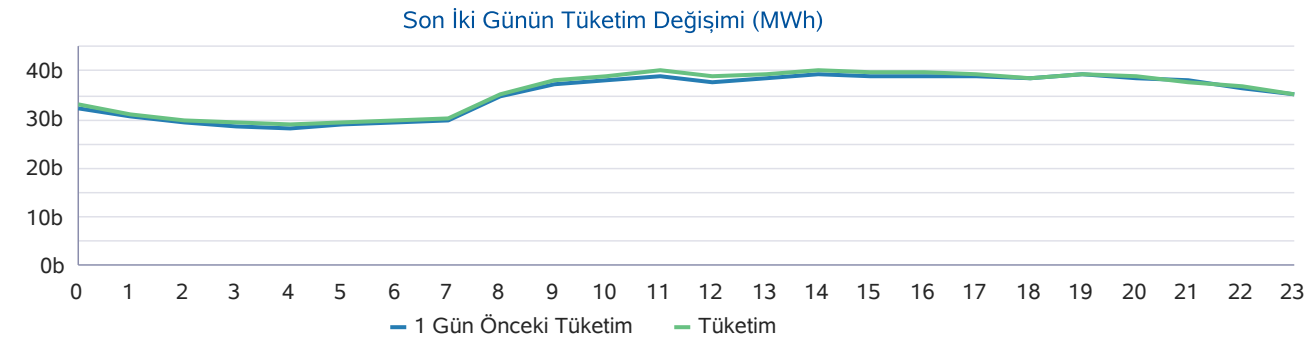
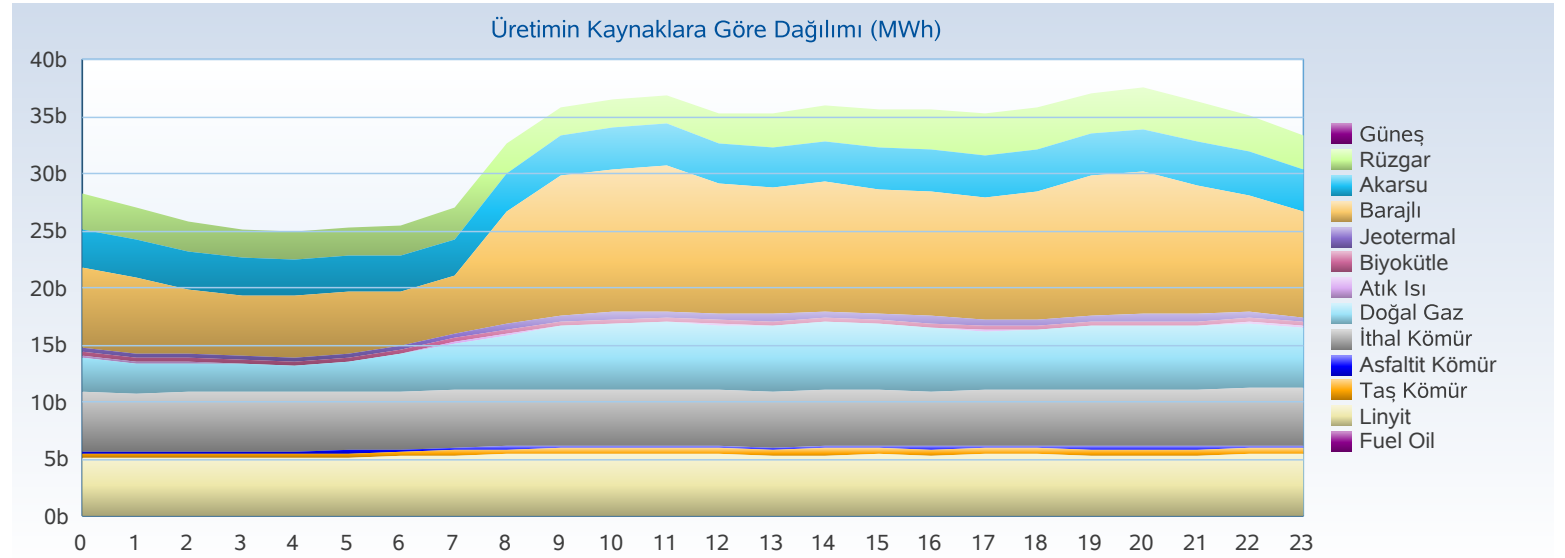

Üretim - Kurulu Güç

Türkiye Elektrik Piyasası Günlük Raporu 19.03.2020

Yakıt Tipi	1 Gün Önceki Üretim	Üretim	Fark
Barajlı	215.003	226.265	11.262
İthal Kömür	174.622	174.458	-164
Rüzgar	114.154	106.598	-7.557
Doğal Gaz	93.613	101.634	8.020
Akarsu	100.324	100.031	-293
Linyit	91.842	93.713	1.872
Jeotermal	27.778	28.145	367
Diğer	24.456	22.968	-1.488
Toplam (MWh)	841.792	853.812	12.019

Kuruluş Türü	1 Gün Önceki Üretim	Üretim
SÜ Santralleri	665.787	684.765
EÜAŞ Santralleri	147.075	138.649
İHD Santralleri	27.510	29.083
YİD Santralleri	1.420	1.314
Toplam (MWh)	841.792	853.812

Kuruluş Türü	Kurulu Güç
SÜ Santralleri	61.868
EÜAŞ Santralleri	19.582
Lisanssız Santraller	6.393
İHD Santralleri	3.447
YİD Santralleri	150
Toplam (MW)	91.440

Yakıt Tipi	Kurulu Güç
Doğal Gaz	25.903
Barajlı	20.622
Linyit	10.101
İthal Kömür	8.967
Akarsu	7.891
Rüzgar	7.644
Güneş	6.090
Diğer	4.221
Toplam (MW)	91.440

Günlük Üretim Kaynaklarına Göre Dağılımı

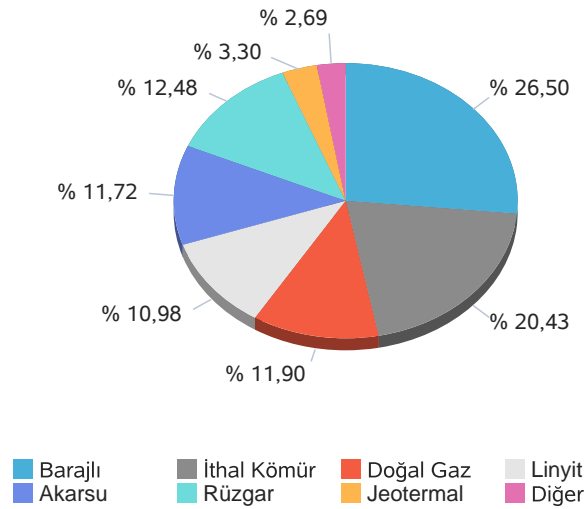

Kuruluş Türüne Göre Üretim Dağılımı

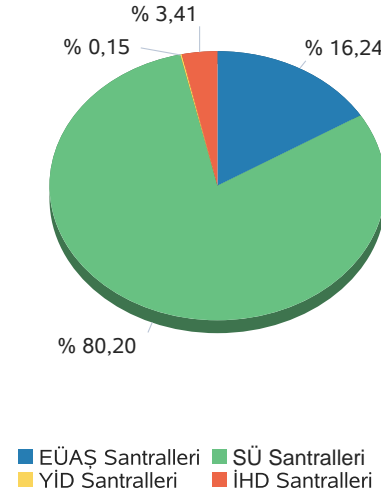

Günlük Üretim Dağılımı

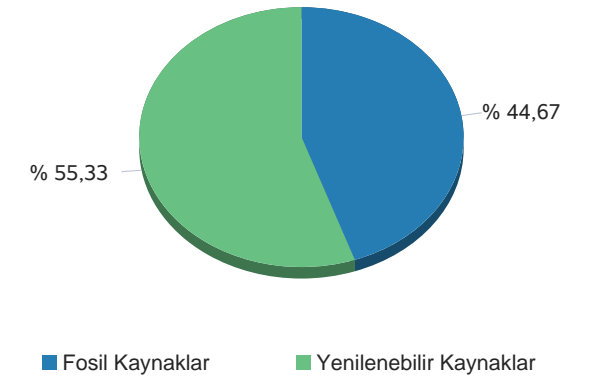

Gerçekleşen üretim ve tüketim değerleri TEİAŞ'ın Yük Tevzi Bilgi Sistemi'nden temin edilmektedir. Değerler güncellenebildiğinden YTBS ekranları ile farklılık gösterebilir.

Gün Öncesi Piyasası

Türkiye Elektrik Piyasası Günlük Raporu 19.03.2020

Saat	PTF	SMF	Sistem Yönü
0	199,98	200,00	↑ Enerji Açığı
1	249,64	317,88	↑ Enerji Açığı
2	199,97	277,97	↑ Enerji Açığı
3	199,97	219,90	↑ Enerji Açığı
4	168,99	200,00	↑ Enerji Açığı
5	199,97	238,00	↑ Enerji Açığı
6	199,98	278,00	↑ Enerji Açığı
7	199,98	200,00	↑ Enerji Açığı
8	320,23	302,23	↓ Enerji Fazlası
9	300,00	320,00	↑ Enerji Açığı
10	315,00	345,00	↑ Enerji Açığı
11	319,99	400,00	↑ Enerji Açığı
12	277,00	320,00	↑ Enerji Açığı
13	299,99	329,99	↑ Enerji Açığı
14	319,99	402,40	↑ Enerji Açığı
15	304,63	404,30	↑ Enerji Açığı
16	294,99	402,60	↑ Enerji Açığı
17	304,64	402,60	↑ Enerji Açığı
18	304,63	402,40	↑ Enerji Açığı
19	326,46	380,00	↑ Enerji Açığı
20	327,72	380,00	↑ Enerji Açığı
21	322,82	355,00	↑ Enerji Açığı
22	294,99	350,00	↑ Enerji Açığı
23	280,00	319,99	↑ Enerji Açığı
Ort	272,15	322,84	

	PTF Arit. Ort.	PTF Ağır. Ort.	SMF Arit. Ort.	SMF Ağır. Ort.
Tüm Gün (0-23)	272,15	276,51	322,84	343,08
Gündüz (06-16)	286,53	288,51	336,77	
Puant (17-21)	317,25	317,27	384,00	
Gece (22-05)	224,19	226,29	265,47	

*Değerlerin birimi TL/MWh 'tır

	Saat	Fiyat
PTF Maks Fiyat	20	327,72
PTF Min Fiyat	4	168,99
SMF Maks Fiyat	15	404,30
SMF Min Fiyat	0-4-7	200,00

*Değerlerin birimi TL/MWh 'tır

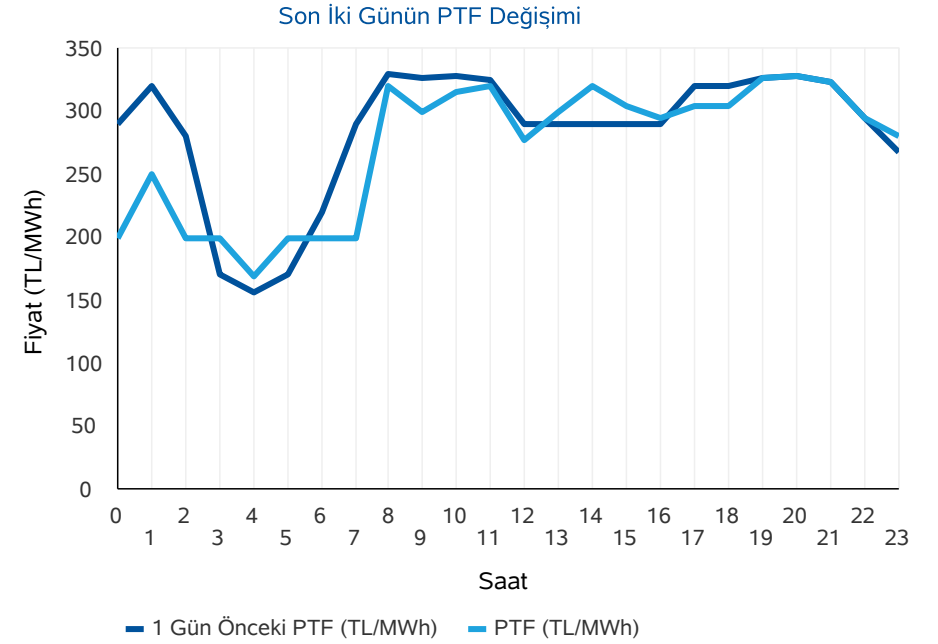
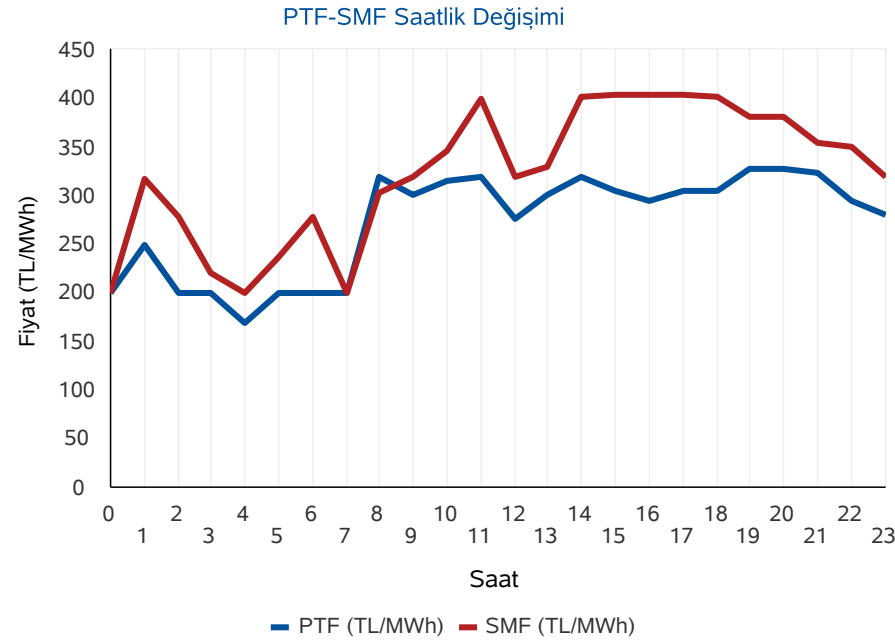

* PTF: Piyasa Takas Fiyatı, SMF: Sistem Marjinal Fiyatı'nın kısaltmasıdır. Raporunda geçen fiyatların birimi TL/MWh, miktarların birimi MWh'dır.

Gün Öncesi Piyasası

Türkiye Elektrik Piyasası Günlük Raporu 19.03.2020

Aylık PTF Ortalamaları

	2017	2018	2019	2020
01 - Ocak	181,32	182,86	223,04	314,61
02 - Şubat	172,55	175,77	257,05	298,41
03 - Mart	145,29	158,56	256,04	251,47
04 - Nisan	145,13	193,57	187,15	
05 - Mayıs	152,36	179,44	196,17	
06 - Haziran	148,54	185,62	221,32	
07 - Temmuz	175,06	208,13	304,55	
08 - Ağustos	173,33	298,91	298,30	
09 - Eylül	178,51	327,27	297,90	
10 - Ekim	164,13	317,28	291,61	
11 - Kasım	174,65	291,22	297,87	
12 - Aralık	155,82	257,89	291,32	
Ortalama	163,84	231,64	260,32	292,95

Dönemlik PTF Ortalamaları

	2017	2018	2019	2020
1. Çeyrek	166,18	172,29	244,99	292,95
2. Çeyrek	148,72	186,13	201,49	
3. Çeyrek	175,60	277,57	300,28	
4. Çeyrek	164,76	288,77	293,55	
Birinci 6 Ay	157,40	179,25	223,12	292,95
İkinci 6 Ay	170,18	283,17	296,92	

Son 30 Günün PTF-SMF Değişimi

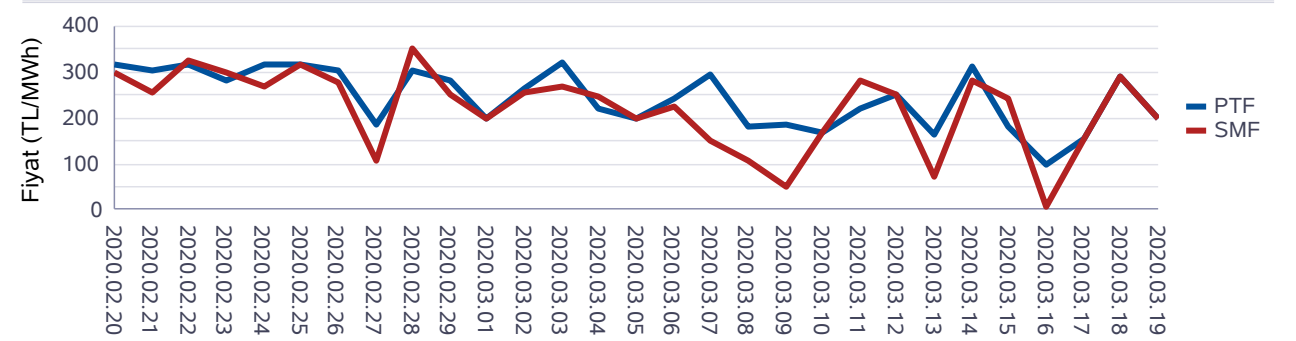

Son 12 Ayın PTF-SMF Değişimi

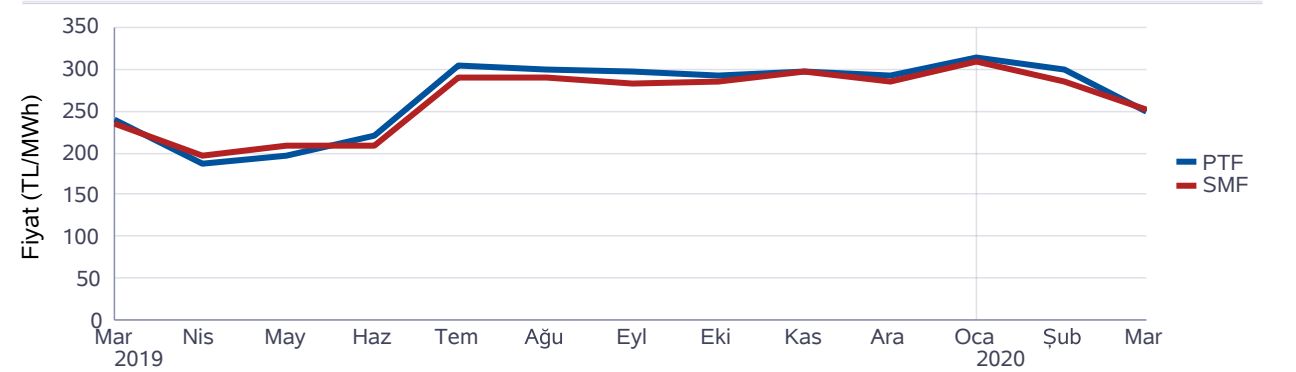

Gün Öncesi Piyasası

Türkiye Elektrik Piyasası Günlük Raporu 19.03.2020

Saat	Fiyattan Bağımsız Satış Miktarı	Eşleşme Miktarı	Fiyattan Bağımsız Alış Miktarı
0	14.239	17.824	16.982
1	13.622	18.253	17.751
2	13.854	17.801	16.964
3	13.799	17.233	16.392
4	13.879	17.180	16.305
5	13.901	17.436	16.615
6	15.572	19.244	18.412
7	16.930	20.343	19.483
8	14.591	22.349	21.915
9	14.119	21.787	21.330
10	14.566	22.374	21.965
11	14.883	23.109	22.576
12	15.052	22.521	21.873
13	14.993	22.876	22.279
14	14.767	22.770	22.336
15	14.661	22.533	21.990
16	14.444	21.966	21.499
17	14.042	21.735	21.350
18	13.748	21.265	20.877
19	13.078	21.878	21.505
20	12.628	21.678	21.294
21	12.491	20.789	20.363
22	12.782	20.160	19.668
23	12.691	19.046	18.516
Ort	14.139	20.590	20.010

*Değerlerin birimi MWh 'tır

* Fiyattan Bağımsız Satış Miktarı: 0 TL/MWh'deki satış teklif miktarlarının toplamıdır.

* Fiyattan Bağımsız Alış Miktarı: 2000 TL/MWh'deki alış teklif miktarlarının toplamıdır.

Fiyattan Bağımsız Tekliflerin Piyasaya Etkisi

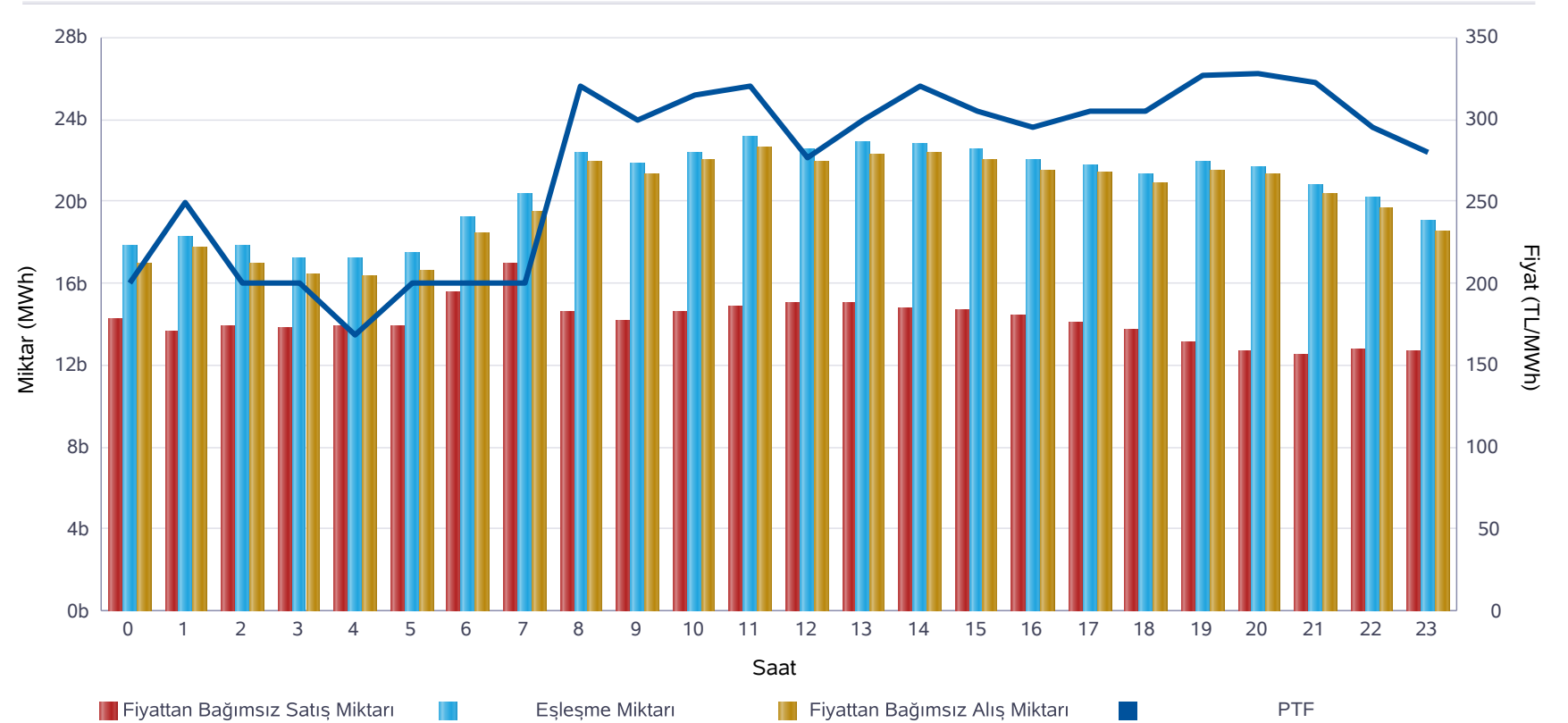

	Miktar
Tüm Gün (00-23)	20.590
Gece (22-05)	18.117
Gündüz (06-16)	21.988
Puant (17-21)	21.469

*Değerlerin birimi MWh 'tır

	Miktar	Tarih	Saat
Günlük Minimum Eşleşme Miktarı	17.180	19.03.2020	4
Günlük Maximum Eşleşme Miktarı	23.109	19.03.2020	11

*Değerlerin birimi MWh 'tır

Gün Öncesi Piyasası

Son 30 Günün Eşleşme Miktarı Değişimi

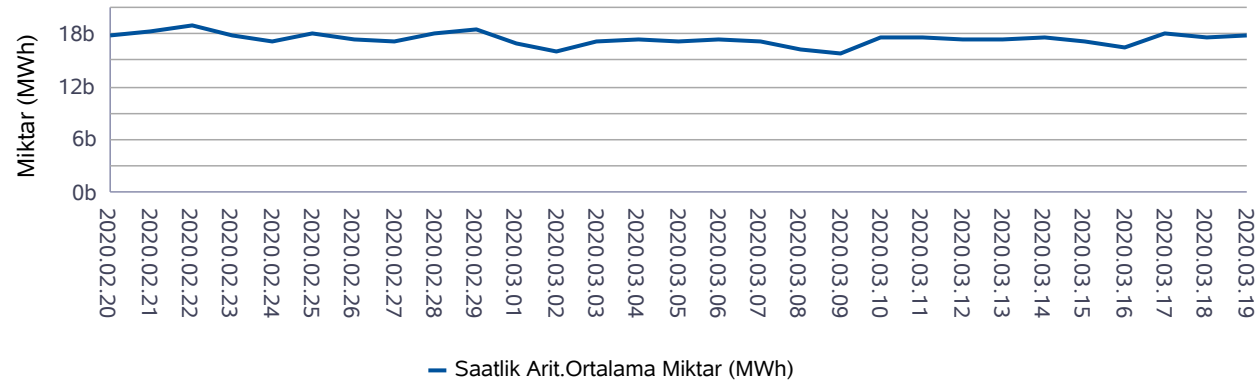

Son 12 Ayın Eşleşme Miktarı Değişimi

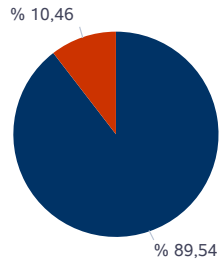
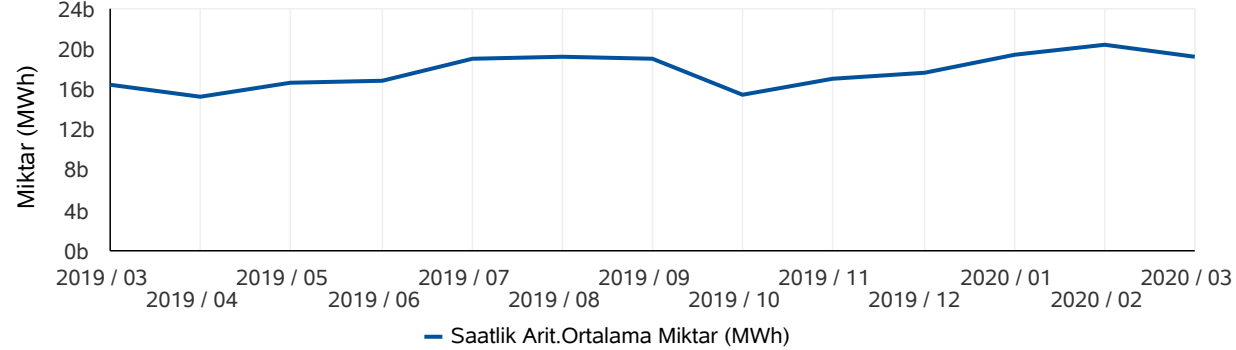

■ Eşleşen Saatlik Miktar ■ Eşleşen Blok Miktar

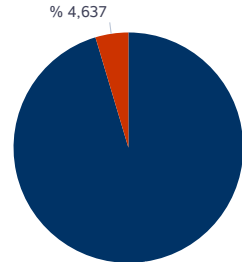

■ Eşleşen Blok Satış Miktarı ■ Eşleşen Blok Alış Miktarı

* Değerlerin birimi MWh'tır.

* Değerlerin birimi MWh'tır.

Türkiye Elektrik Piyasası Günlük Raporu 19.03.2020

	Eşleşme Miktarı	Gün	Saat
Aylık Minimum	15.113	08.03.2020	5
Aylık Maksimum	23.392	18.03.2020	11

* Değerlerin birimi MWh'tır.

* Tablodaki değerler içinde bulunulan ayın değerlerini kapsamaktadır.

	Eşleşme Miktarı	Gün	Saat
Yıllık Minimum	13.145	01.01.2020	5
Yıllık Maksimum	26.933	07.02.2020	11

* Değerlerin birimi MWh'tır.

* Tablodaki değerler içinde bulunulan yılın değerlerini kapsamaktadır.

	Blok Eşleşme Miktarı	Saatlik Eşleşme Miktarı
Aylık	2.850.690	24.415.026
Yıllık	49.892.587	264.638.227

* Değerlerin birimi MWh'tır.

* Tablodaki değerler içinde bulunulan yılın değerlerini kapsamaktadır.

	Blok Alış Miktarı	Blok Satış Miktarı
Aylık	132.177	2.718.513
Yıllık	5.340.974	44.551.613

* Değerlerin birimi MWh'tır.

* Tablodaki değerler içinde bulunulan ayın değerlerini kapsamaktadır.

Gün İçi Piyasası

Türkiye Elektrik Piyasası Günlük Raporu 19.03.2020

Saat	PTF	SMF	AOF	Eşleşme Miktarı
0	199,98	200,00	198,13	547,90
1	249,64	317,88	246,87	495,60
2	199,97	277,97	198,75	687,80
3	199,97	219,90	198,61	688,40
4	168,99	200,00	170,59	628,60
5	199,97	238,00	199,33	561,00
6	199,98	278,00	196,63	775,90
7	199,98	200,00	197,61	1.206,90
8	320,23	302,23	324,64	472,90
9	300,00	320,00	306,60	852,60
10	315,00	345,00	318,98	1.003,80
11	319,99	400,00	329,72	844,40
12	277,00	320,00	294,08	1.011,00
13	299,99	329,99	325,56	1.074,30
14	319,99	402,40	334,83	1.461,50
15	304,63	404,30	322,66	1.194,10
16	294,99	402,60	317,24	951,30
17	304,64	402,60	327,48	1.238,00
18	304,63	402,40	322,88	1.145,60
19	326,46	380,00	335,33	1.226,10
20	327,72	380,00	332,80	1.171,90
21	322,82	355,00	331,19	1.328,70
22	294,99	350,00	305,96	1.265,90
23	280,00	319,99	287,68	1.934,00
Ort.	272,15	322,84	280,17	990,34

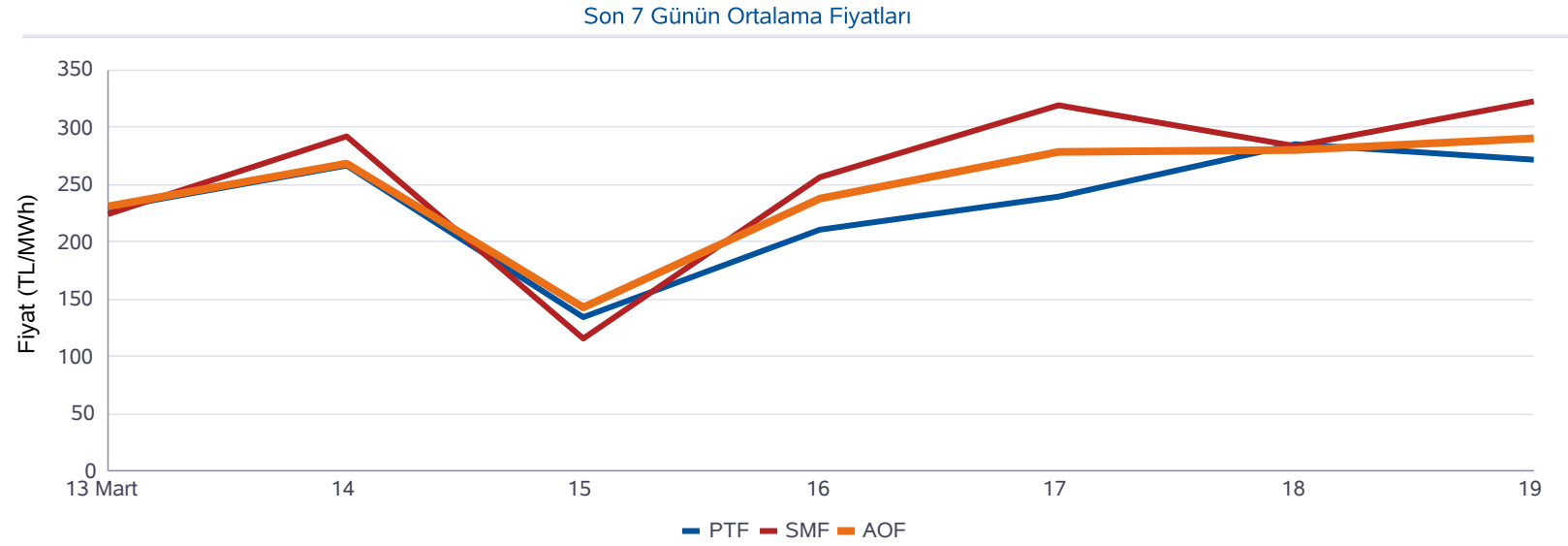

Minimum AOF (TL/MWh)	Maksimum AOF (TL/MWh)	Minimum Eşleşme Miktarı (MWh)	Maksimum Eşleşme Miktarı (MWh)
170,59	335,33	472,90	1.934,00

	Fiyat (TL/MWh)	Miktar (MWh)
Gün içerisindeki Minimum Fiyatlı Eşleşme	116,00	0,60
Gün içerisindeki Maksimum Fiyatlı Eşleşme	394,66	7,30
Gün içerisindeki Minimum Miktarlı Eşleşme	370,99	0,10
Gün içerisindeki Maksimum Miktarlı Eşleşme	200,00	106,10

* Fiyatların birimi TL/MWh, miktarların birimi MWh'tır.

* AOF: Gün içi piyasasında yapılan ticaretin ağırlıklı ortalama fiyatıdır.

Dengeleme Güç Piyasası

Türkiye Elektrik Piyasası Günlük Raporu 19.03.2020

DGP Talimatları

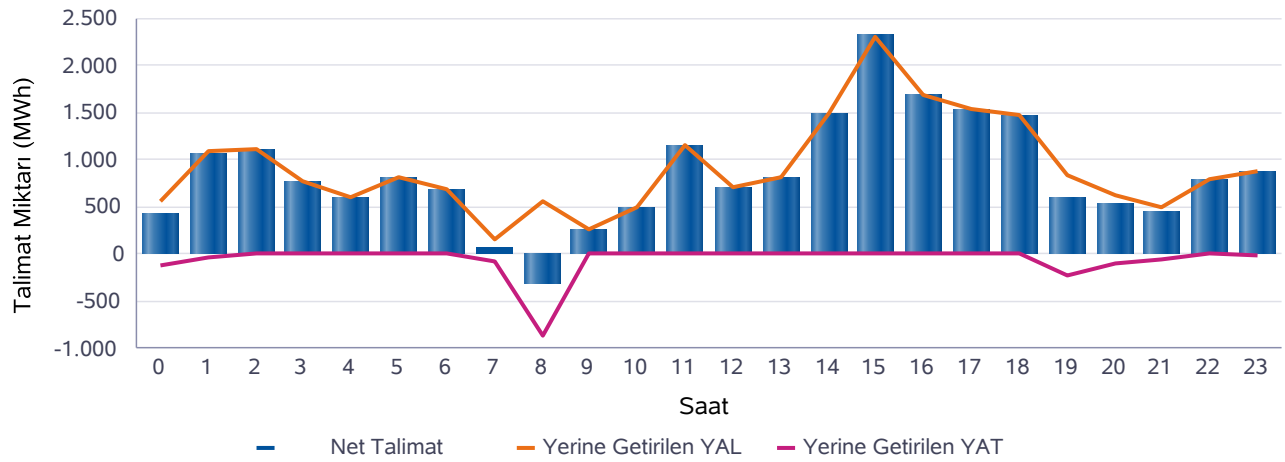
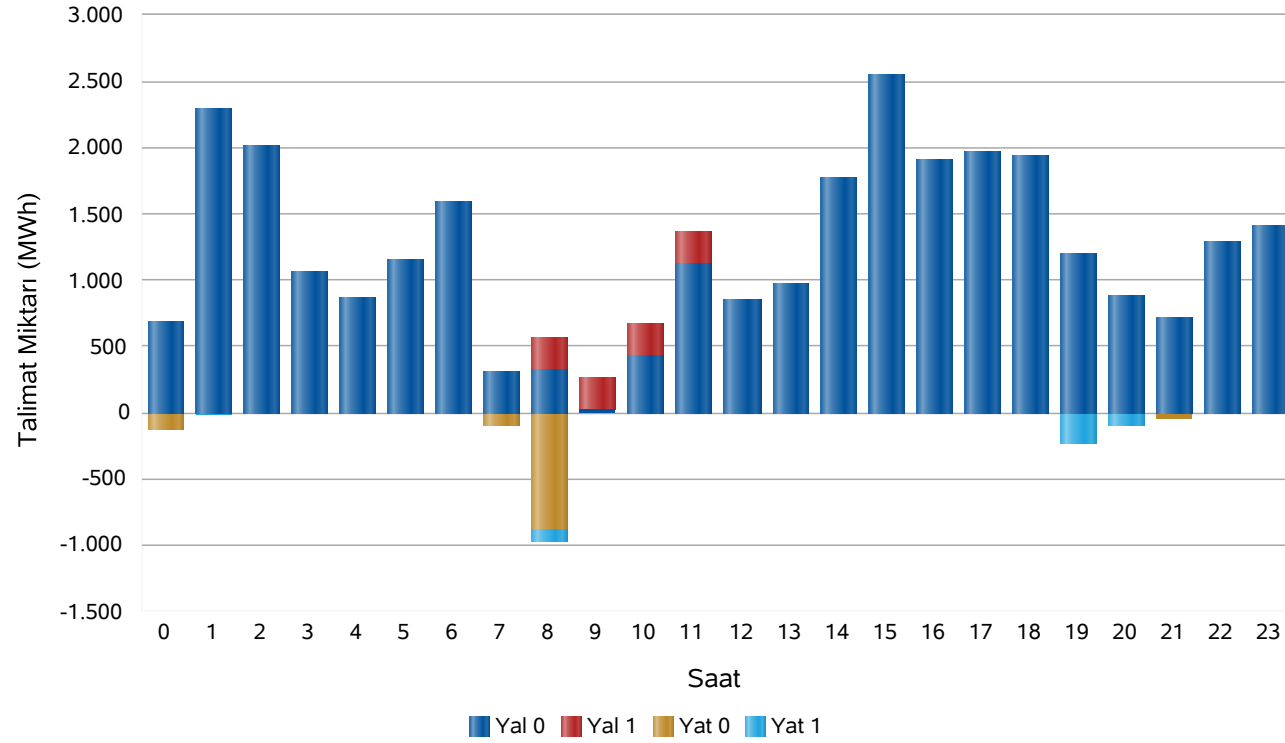

Saat	Net Talimat	YAL 0	YAL1	YAT 0	YAT1	Yerine Getirilen YAL	Yerine Getirilen YAT
0	426	679	0	127	0	553	127
1	1.073	2.289	0	0	28	1.101	28
2	1.115	2.004	0	0	0	1.115	0
3	773	1.066	0	0	0	773	0
4	594	860	0	0	0	594	0
5	815	1.145	0	0	0	815	0
6	689	1.591	0	0	0	689	0
7	69	305	0	97	0	155	86
8	-305	318	240	885	87	558	863
9	262	25	240	0	0	262	0
10	500	426	240	0	0	500	0
11	1.155	1.126	240	0	0	1.155	0
12	705	852	0	0	0	705	0
13	820	965	0	0	0	820	0
14	1.500	1.766	0	0	0	1.500	0
15	2.311	2.553	0	0	0	2.311	0
16	1.682	1.909	0	0	0	1.682	0
17	1.543	1.968	0	0	0	1.543	0
18	1.473	1.931	0	0	0	1.473	0
19	606	1.190	0	0	235	841	235
20	532	884	0	0	94	626	94
21	455	716	0	52	0	507	52
22	799	1.279	0	0	0	799	0
23	869	1.412	0	0	6	874	6
Top.	20.460	29.260	960	1.162	450	21.951	1.491

* Değerlerin birimi MWh'tır

* YAL: Yük alma yönünde verilen talimatları, YAT: Yük atma yönünde verilen talimatları,
0 kodlu talimatlar: Sistemin arz-talep dengesini sağlamak için verilen talimatları,
1 kodlu talimatlar: Sistem kısıtlarının giderilmesi ve acil durumlar için verilen talimatları,
Net Talimat: Yerine getirilen YAL miktarı ile yerine getirilen YAT miktarının farkıdır.

Piyasa Miktarı

İkili Anlaşma Miktar Dağılımı

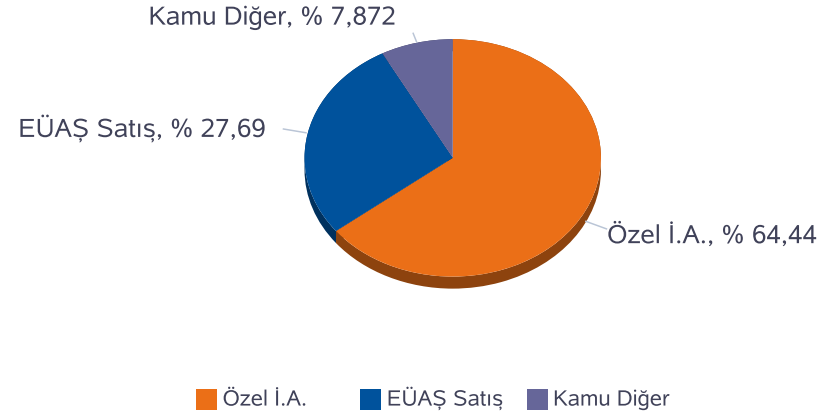

Piyasa Miktar Dağılımı

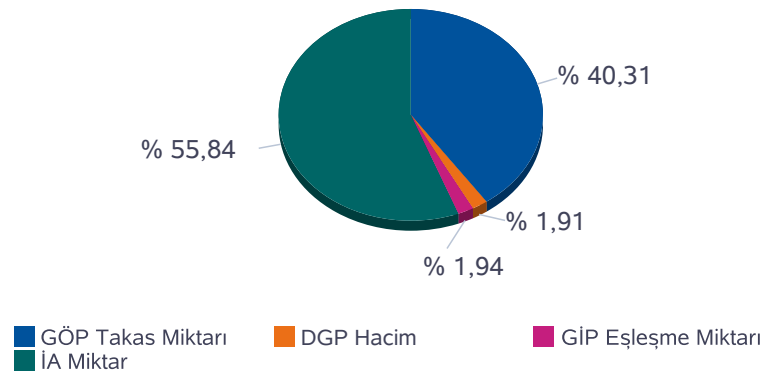

Türkiye Elektrik Piyasası Günlük Raporu 19.03.2020

Saat	TOPLAM İA	Özel İ.A.	EÜAŞ Satış	Kamu Diğer	GÖP Takas Miktarı	GİP Eşleşme Miktarı	DGP Miktar	Toplam Piyasa Miktarı
0	28.439	18.000	8.193	2.245,8	17.824	547,90	680	47.491
1	25.793	17.911	5.636	2.245,8	18.253	495,60	1.129	45.671
2	26.055	18.400	5.409	2.245,8	17.801	687,80	1.115	45.659
3	25.748	18.104	5.399	2.245,8	17.233	688,40	773	44.443
4	25.691	18.050	5.395	2.245,8	17.180	628,60	594	44.093
5	25.972	18.314	5.412	2.245,8	17.436	561,00	815	44.785
6	26.420	18.673	5.501	2.245,8	19.244	775,90	689	47.129
7	25.995	18.146	5.603	2.245,8	20.343	1.206,90	241	47.786
8	26.718	18.424	6.048	2.245,8	22.349	472,90	1.422	50.962
9	29.742	18.502	8.994	2.245,8	21.788	852,60	262	52.644
10	30.451	18.669	9.536	2.245,8	22.374	1.003,80	500	54.329
11	30.850	19.033	9.572	2.245,8	23.109	844,40	1.155	55.959
12	30.452	18.988	9.218	2.245,8	22.521	1.011,00	705	54.688
13	30.337	18.922	9.169	2.245,8	22.876	1.074,30	820	55.107
14	30.569	19.012	9.311	2.245,8	22.770	1.461,50	1.500	56.300
15	30.452	19.049	9.158	2.245,8	22.533	1.194,10	2.311	56.490
16	30.412	18.990	9.176	2.245,8	21.966	951,30	1.682	55.011
17	30.305	19.027	9.033	2.245,8	21.735	1.238,00	1.543	54.822
18	29.865	18.515	9.104	2.245,8	21.265	1.145,60	1.473	53.748
19	29.821	18.300	9.275	2.245,8	21.878	1.226,10	1.076	54.001
20	29.021	17.679	9.096	2.245,8	21.678	1.171,90	720	52.591
21	28.758	17.589	8.923	2.245,8	20.789	1.328,70	559	51.434
22	28.610	17.543	8.821	2.245,8	20.160	1.265,90	799	50.835
23	28.191	17.330	8.616	2.245,8	19.046	1.934,00	880	50.052
Toplam	684.668	441.171	189.598	53.899	494.152	23.768	23.442	1.226.030

* Değerlerin birimi MWh 'tır

* DGP talimat miktarı yerine getirilmiş YAL ve YAT'ların toplamıdır.

* Toplam İA: Alış veya satış yönünde yapılan ikili anlaşma miktarlarının toplamını,

* İA Özel: Özel şirketler arasında(her iki tarafı özel) yapılan ikili anlaşma miktarlarının toplamını,

* Kamu Diğer: EÜAŞ İA alış miktarını ifade eder.

Netleştirilmiş İkili Anlaşmalar

Türkiye Elektrik Piyasası Günlük Raporu 19.03.2020

İ.A. Net Alış

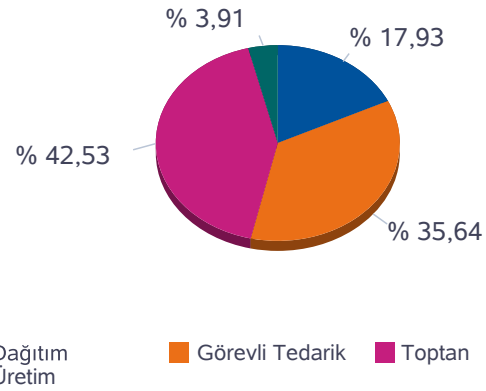

İ.A. Net Satış

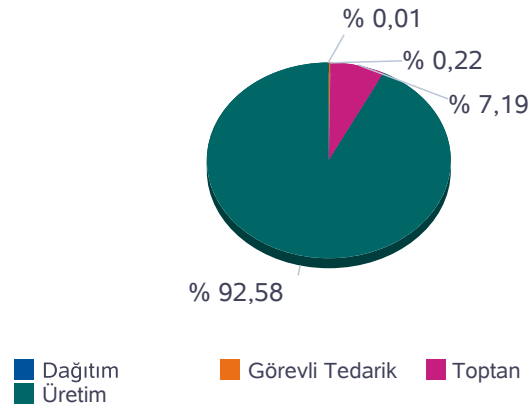

SAAT	NET ALIŞ						NET SATIŞ					
	Dağıtım	Görevli Tedarik	Toptan	Üretim	İhracat	Teiaş	Dağıtım	Görevli Tedarik	Toptan	Üretim	İthalat	Toplam
0	4.332	6.092	7.657	732	112	642	0	3	1.446	18.068	49	19.567
1	3.742	4.242	7.563	733	42	570	0	3	1.388	15.416	86	16.892
2	3.278	4.450	7.752	733	30	551	0	3	1.388	15.111	292	16.794
3	3.012	4.676	7.531	734	30	538	0	3	1.384	15.080	54	16.521
4	2.935	4.736	7.514	734	32	531	0	3	1.384	15.067	28	16.482
5	3.026	4.658	7.732	741	30	540	0	3	1.380	15.160	184	16.727
6	2.457	5.336	7.931	741	20	565	0	4	1.380	15.320	345	17.050
7	2.183	5.611	7.985	740	30	611	30	18	1.393	15.414	305	17.160
8	2.056	6.034	8.138	740	40	851	0	44	1.391	16.161	264	17.860
9	2.322	8.607	8.341	734	45	1.011	0	84	1.360	19.362	254	21.060
10	2.631	8.738	8.498	736	24	1.145	0	119	1.354	20.015	284	21.772
11	3.020	8.539	8.694	736	20	1.093	0	156	1.341	20.110	495	22.102
12	2.444	8.822	8.739	738	20	995	0	144	1.337	19.782	495	21.758
13	2.030	9.139	8.725	738	20	1.031	0	125	1.336	19.729	495	21.684
14	2.402	8.973	8.690	739	20	1.002	0	105	1.337	19.875	510	21.827
15	2.395	8.907	8.667	739	20	933	0	88	1.342	19.721	510	21.661
16	2.914	8.434	8.556	736	20	919	0	56	1.350	19.683	490	21.579
17	4.284	6.998	8.432	736	20	844	0	22	1.369	19.462	461	21.314
18	4.307	7.075	8.012	736	20	815	0	5	1.400	19.226	334	20.965
19	4.952	6.609	7.770	727	57	866	0	3	1.424	19.284	271	20.982
20	4.696	6.648	7.339	727	83	874	0	3	1.436	18.908	20	20.367
21	4.385	6.799	7.280	727	164	784	0	3	1.509	18.616	10	20.138
22	5.764	5.326	7.278	726	160	764	0	3	1.523	18.373	119	20.018
23	5.420	5.483	7.227	734	131	691	0	3	1.536	18.009	139	19.687
Toplam	80.987	160.934	192.052	17.638	1.190	19.166	30	1.002	33.488	430.953	6.494	471.967

*Değerlerin birimi MWh 'tır

İkili Anlaşmalar Aylık Toplam Gösterimi

Türkiye Elektrik Piyasası Günlük Raporu 19.03.2020

İ.A. Net Alış

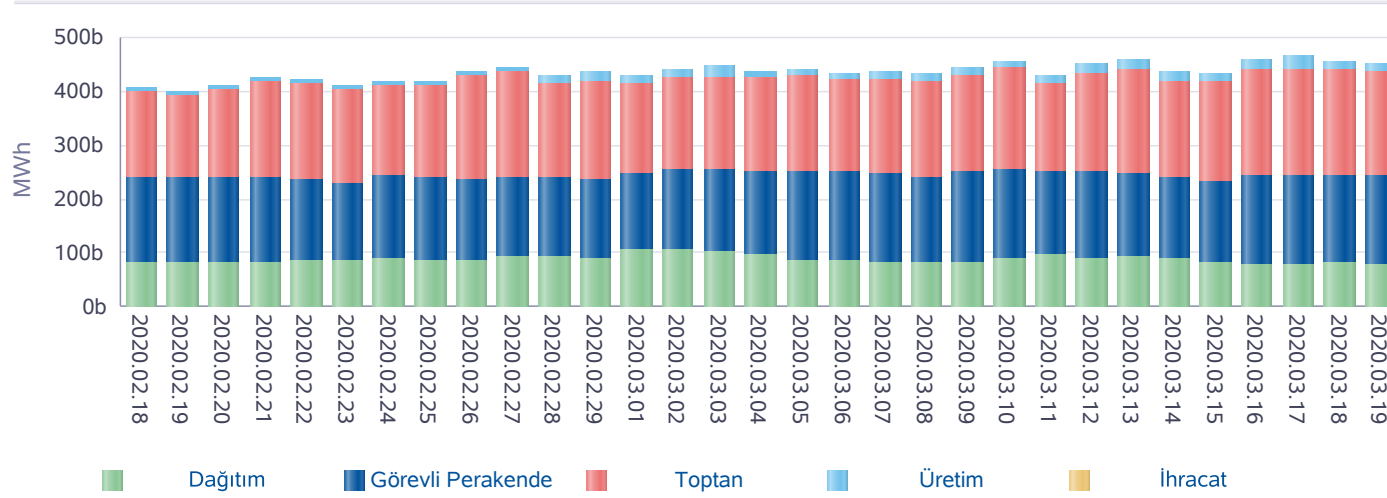

İ.A. Net Satış

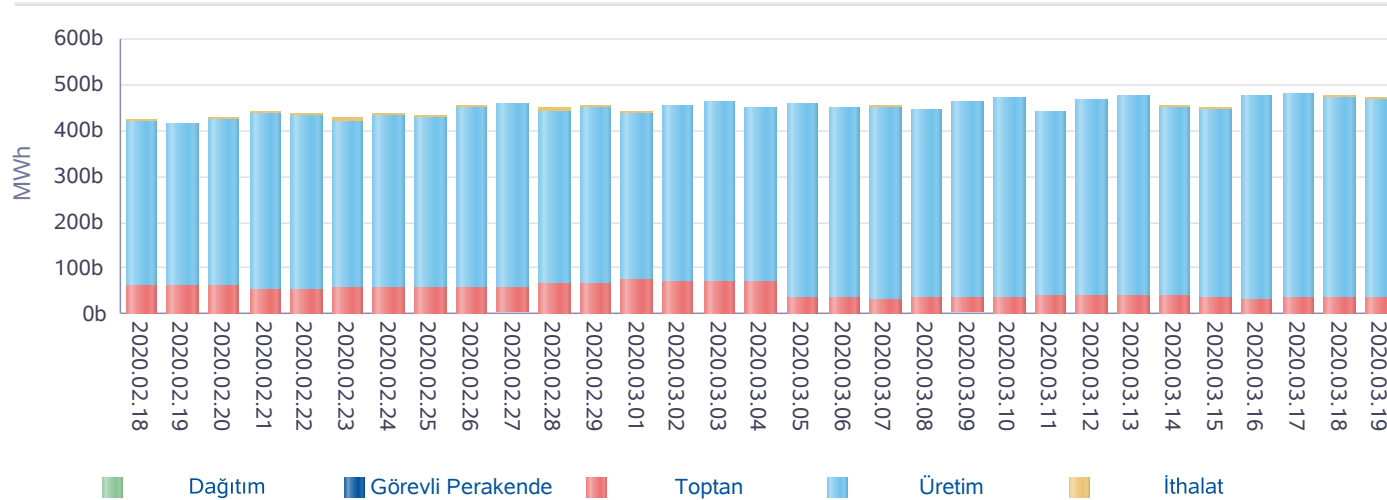

Gün	Özel İ.A.	EÜAŞ Satış	Kamu Diğer
2020-02-19	391.980	188.609	50.977
2020-02-20	413.116	189.734	50.978
2020-02-21	441.912	189.379	50.978
2020-02-22	438.865	184.636	50.978
2020-02-23	434.014	179.534	50.977
2020-02-24	423.872	191.873	50.978
2020-02-25	419.654	188.687	50.978
2020-02-26	449.714	187.445	50.978
2020-02-27	462.856	190.254	50.985
2020-02-28	444.337	187.265	50.990
2020-02-29	458.316	183.517	50.990
2020-03-01	419.597	192.317	47.587
2020-03-02	424.329	197.956	53.570
2020-03-03	437.028	197.531	53.570
2020-03-04	432.472	194.168	53.570
2020-03-05	414.368	196.187	53.570
2020-03-06	405.299	195.551	53.570
2020-03-07	418.271	191.068	53.570
2020-03-08	422.869	185.968	53.014
2020-03-09	422.515	195.705	53.014
2020-03-10	430.606	198.728	53.014
2020-03-11	398.303	196.523	53.014
2020-03-12	427.191	195.717	53.014
2020-03-13	444.468	194.638	53.014
2020-03-14	420.663	186.732	53.014
2020-03-15	436.740	177.370	53.095
2020-03-16	459.167	189.152	53.899
2020-03-17	458.606	191.168	53.899
2020-03-18	442.592	192.568	53.899
2020-03-19	441.171	189.598	53.899
Toplam	12.934.891	5.719.578	1.569.585

*İA net değerleri organizasyon bazında İA alış ve satış değerlerinin farkını ifade eder.

*İA Özel: Özel şirketler arasında (her iki tarafı özel) yapılan ikili anlaşma miktarlarının toplamını,

*Kamu Diğer: EÜAŞ İA alış miktarını ifade eder.

Piyasa Ticaret Hacmi

Türkiye Elektrik Piyasası Günlük Raporu 19.03.2020

	Saat	Tutar
Günlük Minimum Toplam Ciro Tutarı	4	3.139.538
Günlük Maksimum Toplam Ciro Tutarı	14	8.375.364

* Değerlerin birimi TL'dir

	Tarih	Saat	Tutar
Aylık Maksimum Toplam Ciro Tutarı	11.03.2020	8	8.949.664
Aylık Minimum Toplam Ciro Tutarı	08.03.2020	12	53.249

* Değerlerin birimi TL'dir

* Tablodaki değerler içinde bulunulan ayın değerlerini kapsamaktadır.

	Tarih	Saat	Tutar
Yıllık Maksimum Toplam Ciro Tutarı	07.02.2020	11	9.902.840
Yıllık Minimum Toplam Ciro Tutarı	08.03.2020	12	53.249

* Değerlerin birimi TL'dir

* Tablodaki değerler içinde bulunulan yılın değerlerini kapsamaktadır.

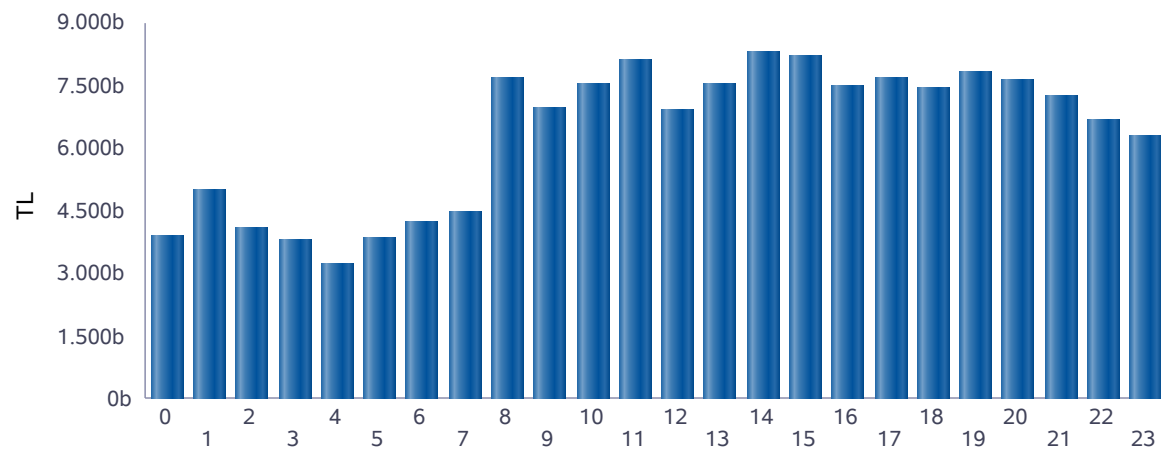

■ Günlük Toplam Ciro (TL)

Saat	GÖP Ciro Tutarı	GİP Ciro Tutarı	YAL Tutarı	YAT Tutarı	Toplam Ciro
0	3.637.228	108.554	148.935	0	3.894.717
1	4.483.338	122.349	400.817	2.655	5.009.159
2	3.627.004	136.702	333.760	0	4.097.466
3	3.497.095	136.724	174.874	0	3.808.693
4	3.009.851	107.235	120.965	0	3.238.051
5	3.520.021	111.824	201.421	0	3.833.266
6	3.881.555	152.562	214.231	0	4.248.349
7	4.184.817	238.492	42.775	15.079	4.481.162
8	7.064.975	153.523	262.367	203.930	7.684.796
9	6.541.657	261.408	143.124	0	6.946.189
10	6.978.454	320.194	224.158	0	7.522.806
11	7.309.191	278.420	500.454	0	8.088.064
12	6.371.901	297.315	225.461	0	6.894.678
13	6.878.081	349.747	286.414	0	7.514.242
14	7.200.121	489.351	603.674	0	8.293.147
15	6.860.929	385.286	934.190	0	8.180.405
16	6.525.491	301.791	677.158	0	7.504.440
17	6.631.706	405.424	621.532	0	7.658.663
18	6.488.452	369.888	592.879	0	7.451.218
19	7.038.813	411.145	327.171	22.280	7.799.410
20	6.993.425	390.004	242.443	8.960	7.634.832
21	6.620.731	440.046	189.206	0	7.249.983
22	6.002.847	387.317	289.461	0	6.679.626
23	5.409.279	556.379	305.433	521	6.271.612
Toplam	136.756.964	6.911.682	8.062.904	253.425	151.984.974

* Değerlerin birimi TL'dir.

* GÖP Ciro Tutarı: Fark Fonu dahil ilgili saatteki GÖP satış tutarını ifade etmektedir.

* GİP Ciro Tutarı: İlgili saatte satış yönündeki her bir kontrat miktarı ile ilgili kontratın eşleşme fiyatının çarpımından oluşmaktadır.

* YAL Tutarı: Yerine getirilen YAL miktarı ile ilgili YAL talimatının geçerli fiyatının çarpımından oluşmaktadır.

* YAT Tutarı: Yerine getirilen YAT miktarı ile ilgili YAT talimatının geçerli fiyatının çarpımından oluşmaktadır.

Yekdem Santrallerinin KGÜP Miktarları

Türkiye Elektrik Piyasası Günlük Raporu 19.03.2020

Son 30 Gün YEK KGÜP

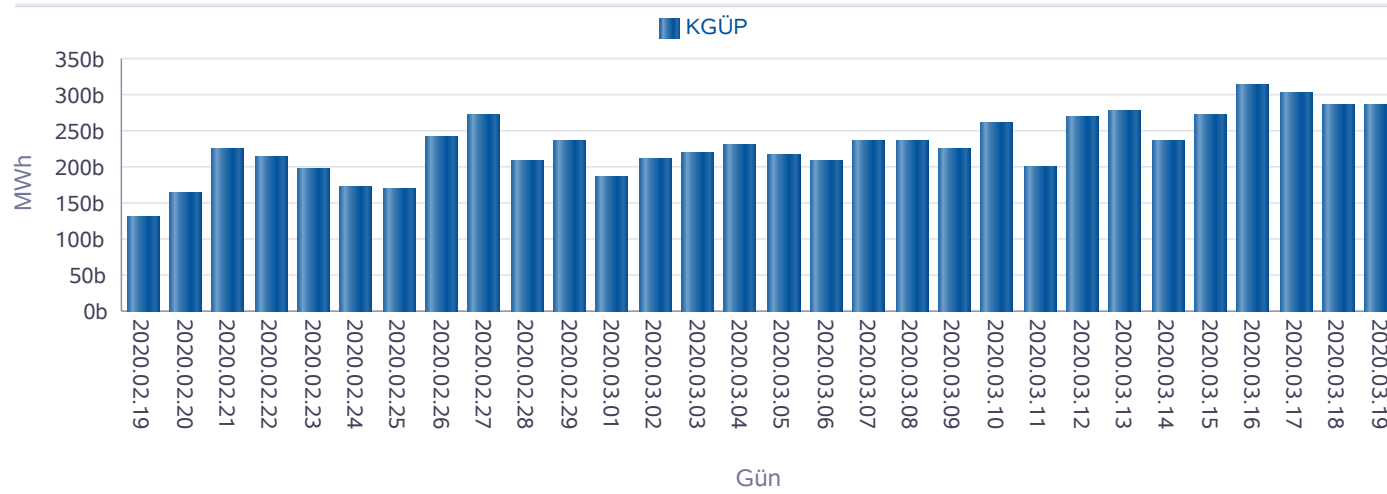

Kaynak Bazında YEK KGÜP

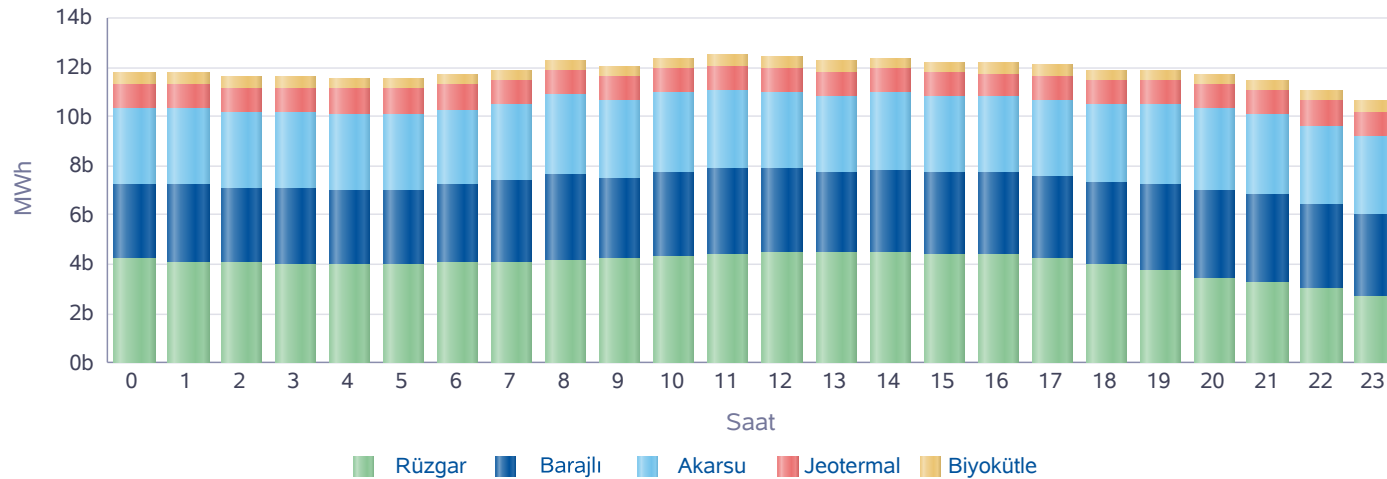

Saat	Rüzgar	Jeotermal	Biyokütle	Akarsu	Barajlı	Toplam
0	4.221	994	428	3.072	3.052	11.768
1	4.099	995	429	3.115	3.132	11.769
2	4.035	998	429	3.075	3.058	11.595
3	4.006	999	433	3.103	3.052	11.593
4	3.996	1.004	431	3.109	3.006	11.545
5	3.981	1.004	432	3.107	3.018	11.543
6	4.044	1.005	435	3.067	3.155	11.706
7	4.093	999	435	3.048	3.324	11.899
8	4.108	998	436	3.181	3.563	12.285
9	4.191	992	437	3.158	3.293	12.072
10	4.315	986	435	3.222	3.439	12.397
11	4.421	976	438	3.182	3.485	12.502
12	4.478	970	440	3.098	3.426	12.413
13	4.505	964	441	3.152	3.194	12.256
14	4.446	960	442	3.133	3.377	12.358
15	4.409	957	441	3.080	3.345	12.232
16	4.349	956	441	3.084	3.351	12.182
17	4.198	960	441	3.119	3.370	12.088
18	3.993	967	439	3.210	3.305	11.913
19	3.725	977	437	3.248	3.510	11.897
20	3.445	979	439	3.272	3.581	11.717
21	3.223	984	438	3.284	3.580	11.510
22	2.980	987	437	3.229	3.423	11.055
23	2.725	989	436	3.173	3.306	10.630
Toplam	95.983	23.601	10.470	75.522	79.348	284.923

* Değerlerin birimi MWh'dir.

Kaynak Bazında KGÜP Miktarları

Türkiye Elektrik Piyasası Günlük Raporu 19.03.2020

Doğal Gaz KGÜP

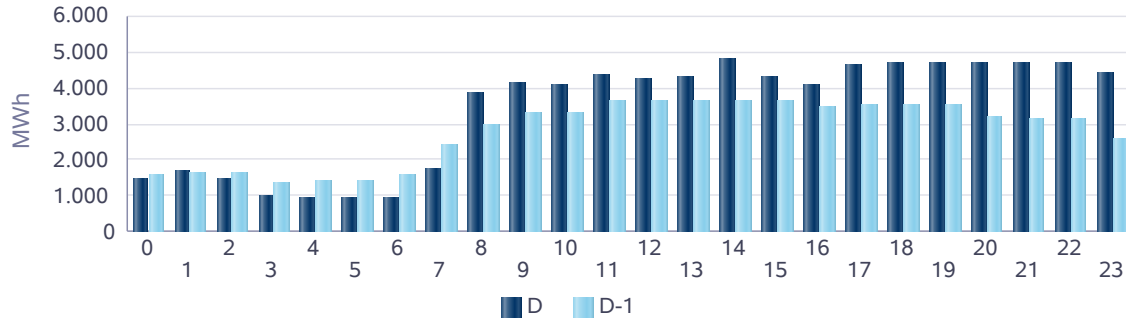

İthal Kömür KGÜP

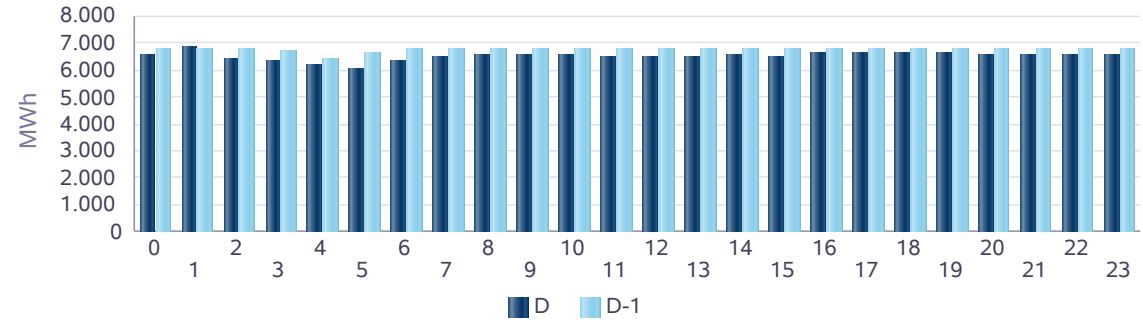

Baraj KGÜP

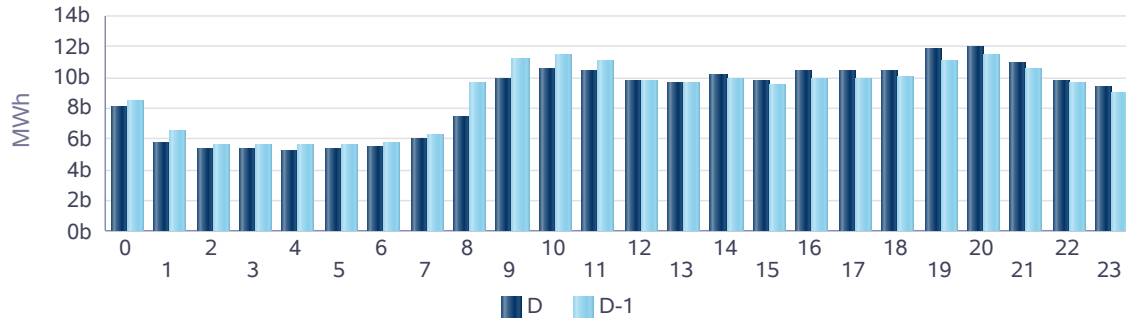

Rüzgar KGÜP

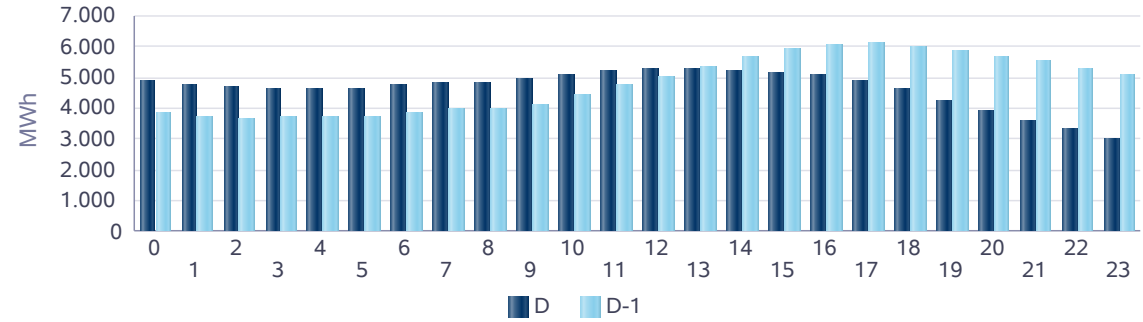

Akarsu KGÜP

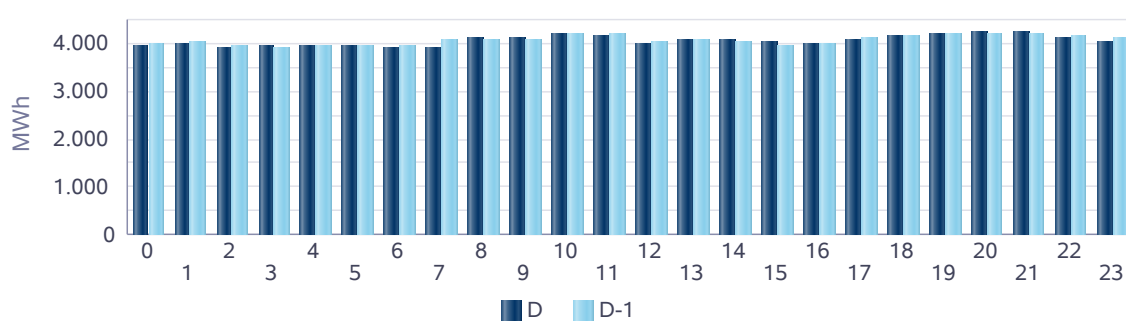

Taş Kömürü - Linyit KGÜP

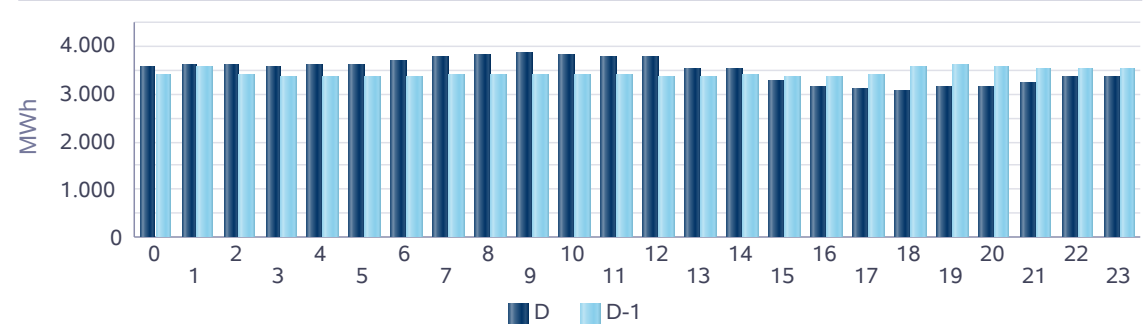

Kaynak Bazında Kümülatif KGÜP Miktarları

Türkiye Elektrik Piyasası Günlük Raporu 19.03.2020

Son 30 Gün Kaynak Tipine Göre KGÜP

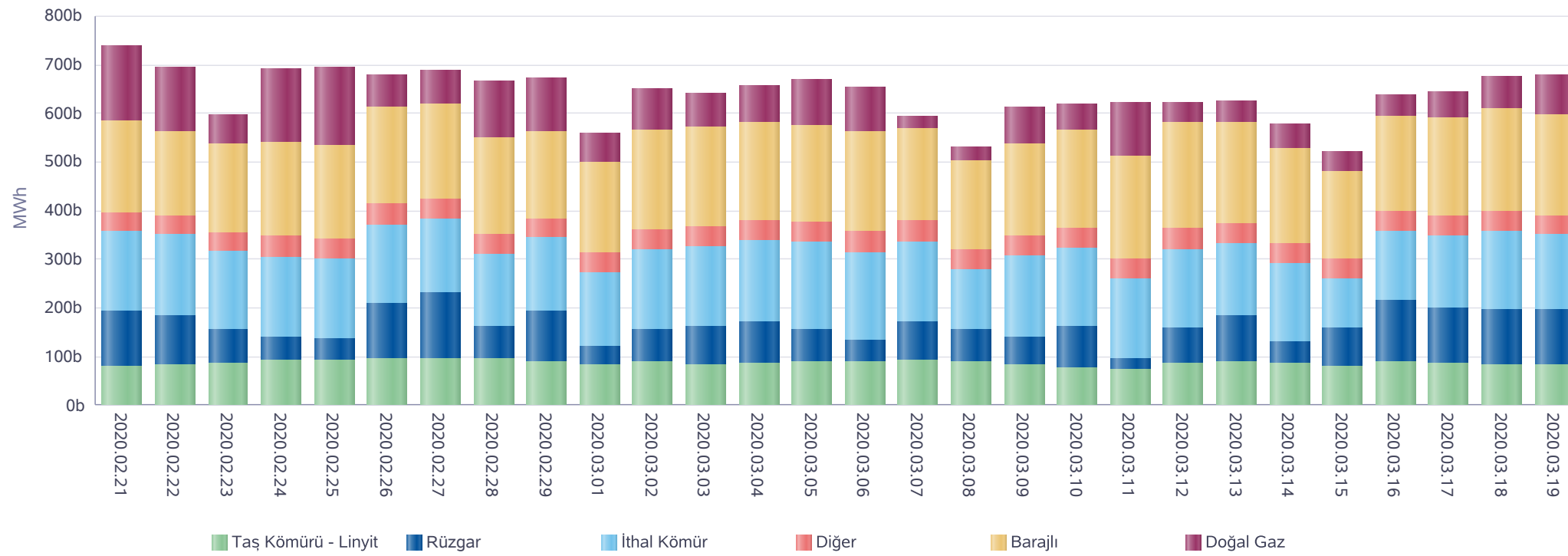

* Diğer sütünü içindeki kaynak tipleri şu şekildedir: Asfaltit, Biogaz, Biokütle, Biokütleden Elde Edilen Gaz(LFG-Çöp Gazı), Fuel Oil, Güneş, Jeotermal, LPG, Motorin, Nafta, Prolitik Oil & Prolitik Gaz, Proses Atık Isısı.

Kaynak Bazında Kümülatif KGÜP Miktarları - Son 30 Günlük

Türkiye Elektrik Piyasası Günlük Raporu 19.03.2020

Doğal Gaz KGÜP

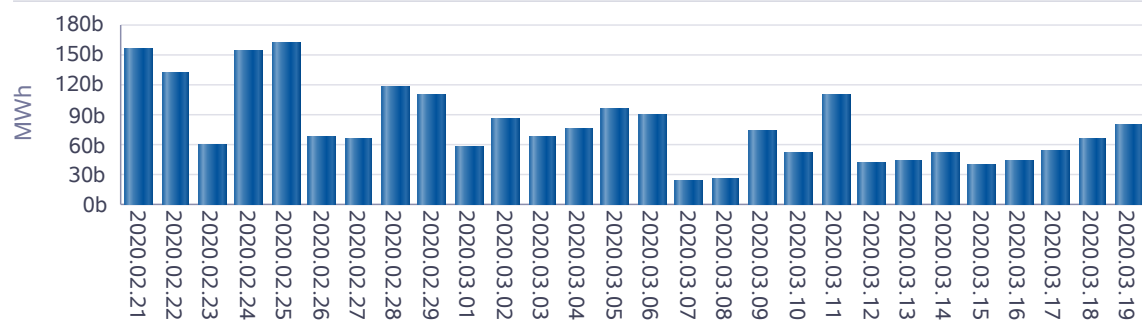

İthal Kömür KGÜP

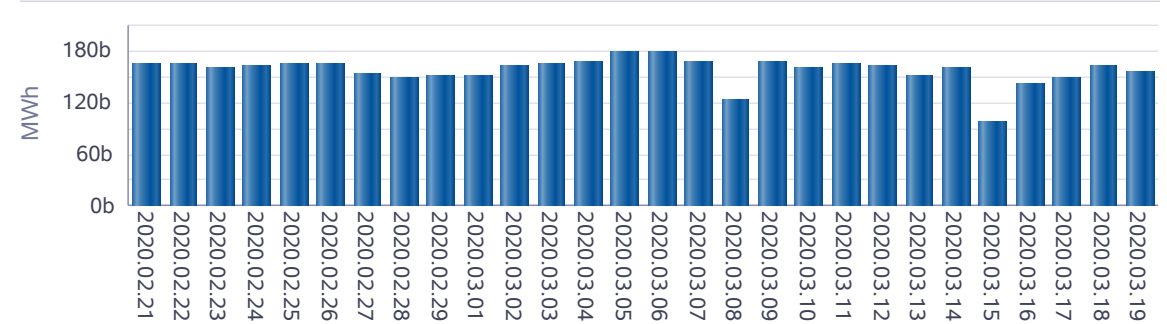

Baraj KGÜP

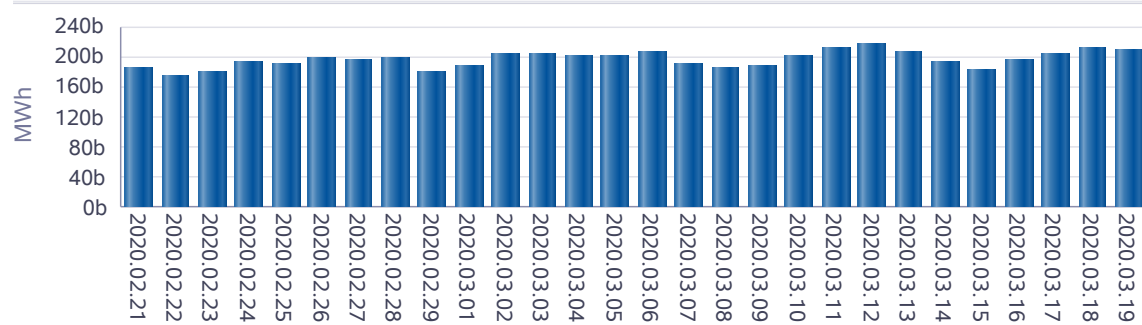

Rüzgar KGÜP

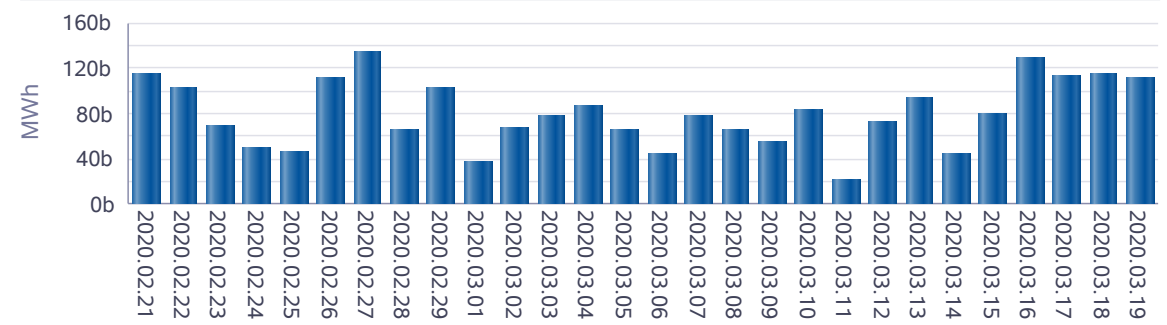

Akarsu KGÜP

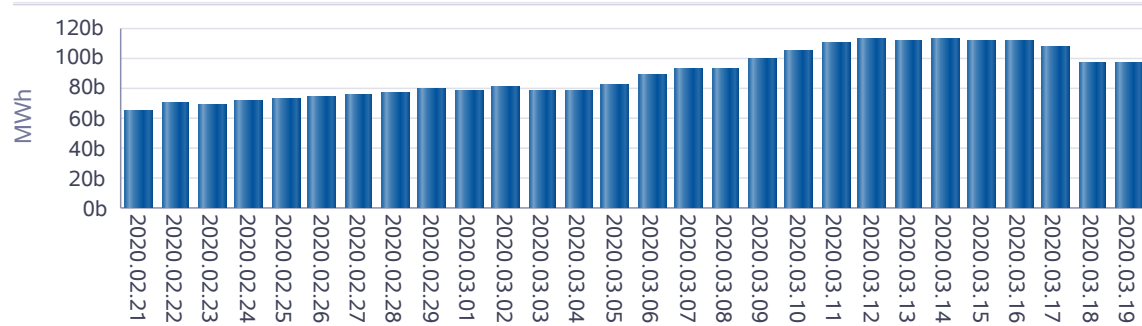

Taş Kömürü - Linyit KGÜP

