

EPIAŞ

ELEKTRİK PİYASASI GÜNLÜK RAPORU

Günlük Özet

Türkiye Elektrik Piyasası Günlük Raporu 03.04.2020

Gün Öncesi Piyasası

	03.04.2020	02.04.2020
PTF Arit. Ortalaması (TL/MWh)	262,77	183,18
Arit. Ortalama Eşleşme Miktarı (MWh)	16.565,88	16.448,08
Arit. Ortalama Fiyattan Bağımsız Satış Miktarı (MWh)	12.363,05	13.723,67
Arit. Ortalama Fiyattan Bağımsız Alış Miktarı (MWh)	16.080,95	15.846,60
Arit. Ortalama İkili Anlaşma Miktarı (MWh)	26.560,21	27.390,44
Göp Toplam Eşleşme Miktarı (MWh)	397.581,10	394.754,00

Gün İçi Piyasası

	03.04.2020	02.04.2020
Ağırlıklı Ortalama Fiyat (TL/MWh)	262,57	204,30
Toplam Eşleşme Miktarı (MWh)	25.238,10	28.616,60
Minimum Eşleşme Fiyatı (TL/MWh)	104,00	19,40
Maksimum Eşleşme Fiyatı (TL/MWh)	372,51	379,00

Dengeleme Güç Piyasası

	03.04.2020	02.04.2020
SMF Arit. Ortalaması (TL/MWh)	182,06	218,93
Toplam YAL Miktarı (MWh)	16.565,87	21.562,15
Toplam YAT Miktarı (MWh)	29.912,79	5.506,33
0 Kodlu Toplam Talimat Miktarı (MWh)	31.177,40	22.161,82
1 Kodlu Toplam Talimat Miktarı (MWh)	15.301,25	4.906,67
Yerine Getirilen Toplam DGP Talimat Miktarı (MWh)	40.334,04	21.923,32

İşlem Hacmi

	03.04.2020	02.04.2020
Toplam GÖP İşlem Hacmi (TL)	106.185.499,72	72.395.426,14
Toplam GİP İşlem Hacmi (TL)	6.626.843,20	5.846.408,36
Toplam YAL İşlem Hacmi (TL)	7.840.517,93	5.481.639,81
Toplam YAT İşlem Hacmi (TL)	1.902.821,91	458.233,86

* GÖP: Gün Öncesi Piyasası, GİP: Gün İçi Piyasası, DGP: Dengeleme Güç Piyasasını ifade etmektedir.

* Açıklamalar ve kısaltmalar ilgili sayfaların altında yer almaktadır.

Üretim - Tüketim

Türkiye Elektrik Piyasası Günlük Raporu 03.04.2020

Saat	Üretim	İthalat	İhracat	Tüketim
0	28.896	136	366	28.666
1	26.969	243	265	26.947
2	25.398	297	253	25.442
3	25.056	181	346	24.891
4	24.895	132	366	24.661
5	25.147	98	360	24.885
6	24.860	50	356	24.554
7	24.857	74	364	24.567
8	27.944	192	284	27.852
9	30.114	125	380	29.859
10	31.082	235	316	31.001
11	31.841	415	214	32.042
12	31.574	279	322	31.531
13	31.567	433	250	31.750
14	32.032	505	199	32.338
15	31.466	458	209	31.715
16	31.602	463	197	31.867
17	31.296	460	183	31.557
18	31.184	312	188	31.293
19	32.480	396	138	32.723
20	33.059	256	167	33.133
21	32.158	229	254	32.117
22	31.350	303	285	31.352
23	29.880	0	0	30.003
TOPLAM (MWh)	706.707	6.272	6.263	706.744

	Tüketim Miktarı	Saat
Maksimum Tüketim	33.133	20
Minimum Tüketim	24.567	7

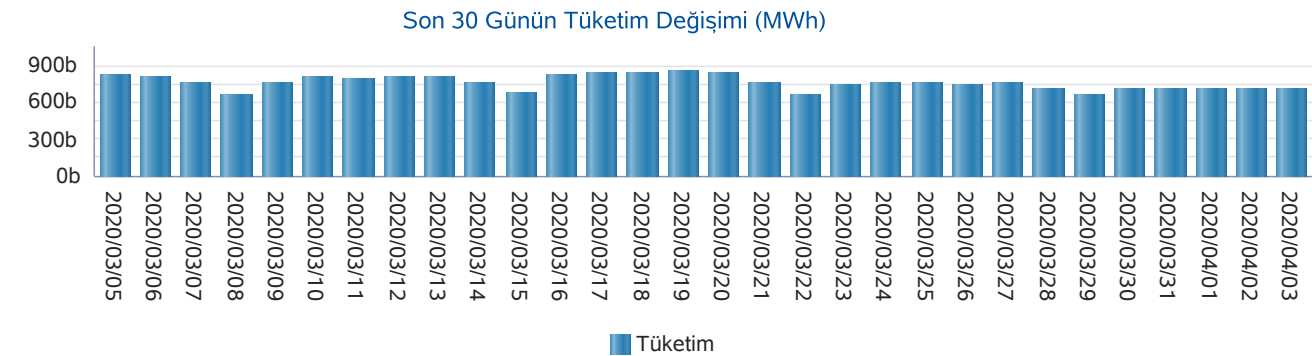
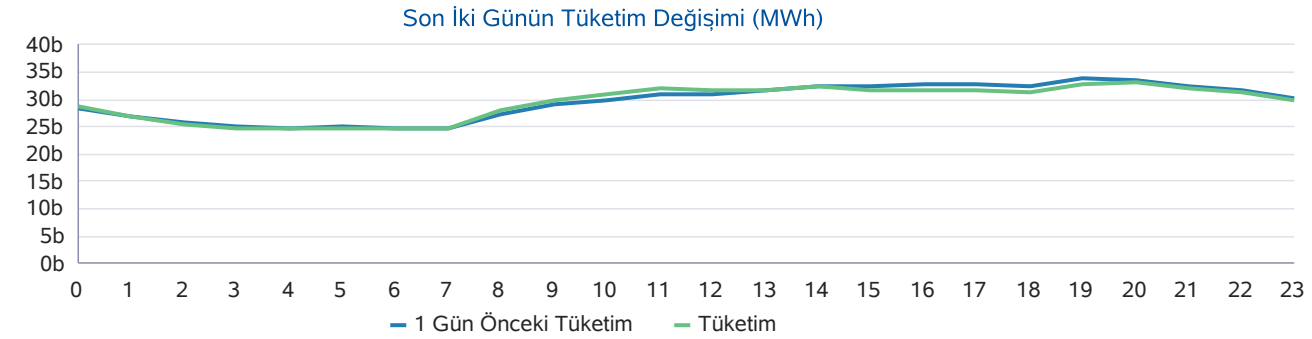
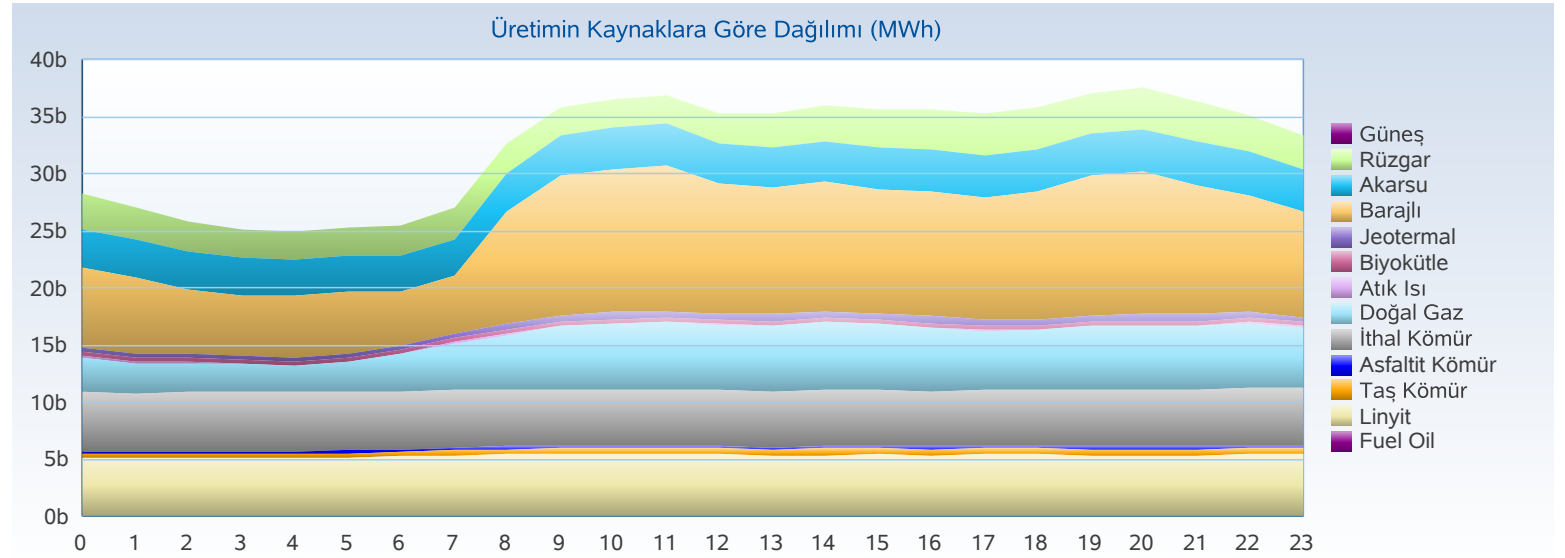

Üretim - Kurulu Güç

Türkiye Elektrik Piyasası Günlük Raporu 03.04.2020

Yakıt Tipi	1 Gün Önceki Üretim	Üretim	Fark
Barajlı	232.524	234.605	2.081
İthal Kömür	104.940	115.176	10.236
Akarsu	109.527	103.857	-5.671
Linyit	95.447	99.792	4.345
Doğal Gaz	49.109	69.547	20.438
Rüzgar	69.258	31.550	-37.708
Jeotermal	27.621	27.714	93
Diğer	24.763	24.466	-298
Toplam (MWh)	713.190	706.707	-6.483

Kuruluş Türü	1 Gün Önceki Üretim	Üretim
SÜ Santralleri	532.284	514.809
EÜAŞ Santralleri	154.959	164.436
İHD Santralleri	25.392	26.981
YİD Santralleri	555	481
Toplam (MWh)	713.190	706.707

Kuruluş Türü	Kurulu Güç
SÜ Santralleri	61.897
EÜAŞ Santralleri	19.582
Lisanssız Santraller	6.420
İHD Santralleri	3.447
YİD Santralleri	150
Toplam (MW)	91.496

Yakıt Tipi	Kurulu Güç
Doğal Gaz	25.910
Barajlı	20.656
Linyit	10.101
İthal Kömür	8.967
Akarsu	7.891
Rüzgar	7.644
Güneş	6.104
Diğer	4.223
Toplam (MW)	91.496

Günlük Üretim Kaynaklarına Göre Dağılımı

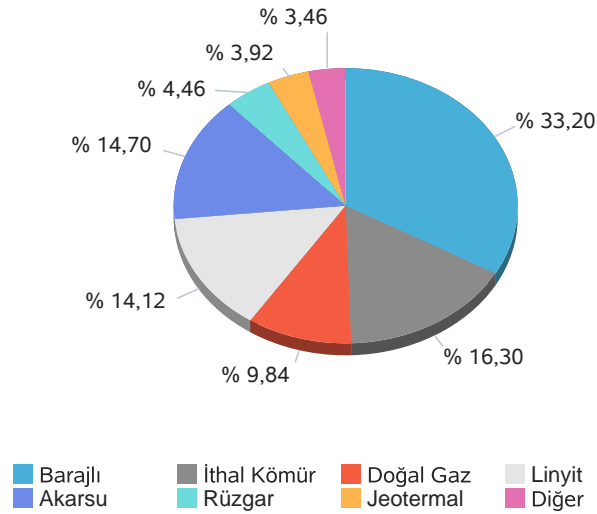

Kuruluş Türüne Göre Üretim Dağılımı

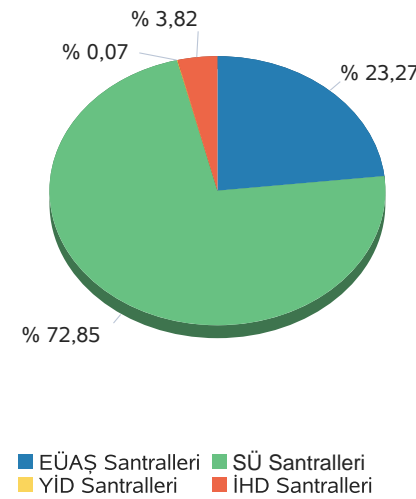

Günlük Üretim Dağılımı

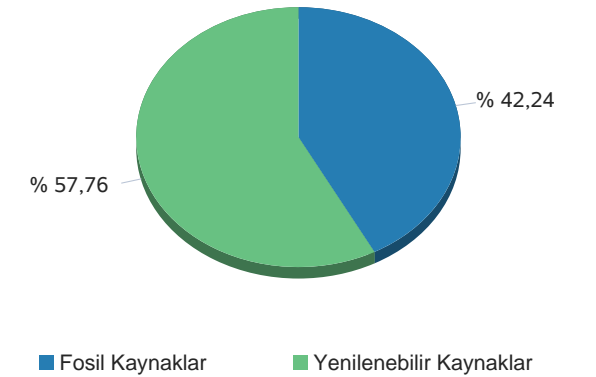

Gerçekleşen üretim ve tüketim değerleri TEİAŞ'ın Yük Tevzi Bilgi Sistemi'nden temin edilmektedir. Değerler güncellenebildiğinden YTBS ekranları ile farklılık gösterebilir.

Gün Öncesi Piyasası

Türkiye Elektrik Piyasası Günlük Raporu 03.04.2020

Saat	PTF	SMF	Sistem Yönü
0	191,97	190,97	↓Enerji Fazlası
1	199,99	270,00	↑ Enerji Açığı
2	165,00	125,00	↓Enerji Fazlası
3	173,93	173,93	↑ Enerji Açığı
4	165,00	194,00	↑ Enerji Açığı
5	191,98	190,98	↓Enerji Fazlası
6	191,98	190,98	↓Enerji Fazlası
7	199,98	44,33	↓Enerji Fazlası
8	304,64	304,64	↑ Enerji Açığı
9	199,99	54,00	↓Enerji Fazlası
10	248,99	213,99	↓Enerji Fazlası
11	294,99	294,99	↑ Enerji Açığı
12	268,40	268,40	↑ Enerji Açığı
13	300,00	330,00	↑ Enerji Açığı
14	321,73	340,00	↑ Enerji Açığı
15	320,36	319,36	↓Enerji Fazlası
16	322,48	222,60	↓Enerji Fazlası
17	325,32	46,33	↓Enerji Fazlası
18	325,25	50,00	↓Enerji Fazlası
19	333,51	50,00	↓Enerji Fazlası
20	333,09	54,00	↓Enerji Fazlası
21	327,68	150,00	↓Enerji Fazlası
22	323,07	223,90	↓Enerji Fazlası
23	277,19	67,00	↓Enerji Fazlası
Ort	262,77	182,06	

	PTF Arit. Ort.	PTF Ağır. Ort.	SMF Arit. Ort.	SMF Ağır. Ort.
Tüm Gün (0-23)	262,77	267,00	182,06	217,00
Gündüz (06-16)	270,32	272,63	234,84	
Puant (17-21)	328,97	329,01	70,07	
Gece (22-05)	211,02	213,33	179,47	

*Değerlerin birimi TL/MWh 'tır

	Saat	Fiyat
PTF Maks Fiyat	19	333,51
PTF Min Fiyat	2-4	165,00
SMF Maks Fiyat	14	340,00
SMF Min Fiyat	7	44,33

*Değerlerin birimi TL/MWh 'tır

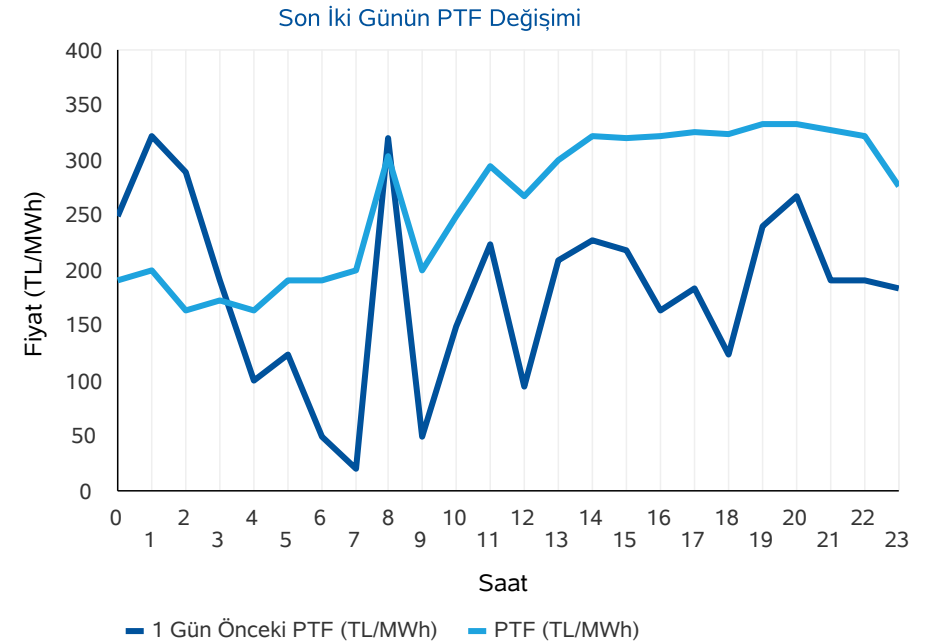
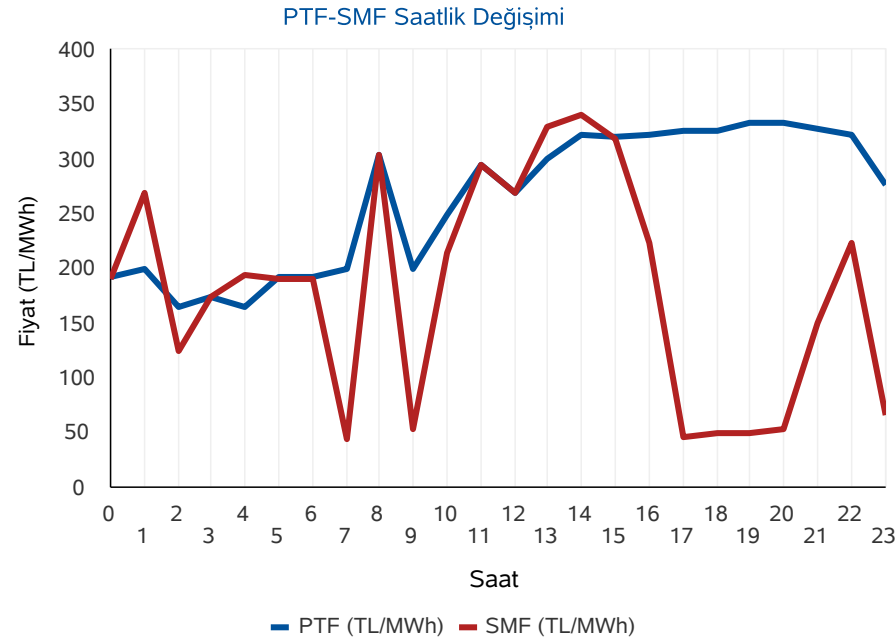

* PTF: Piyasa Takas Fiyatı,SMF: Sistem Marjinal Fiyatı'nın kısaltmasıdır.Raporda geçen fiyatların birimi TL/MWh, miktarların birimi MWh'dır.

Gün Öncesi Piyasası

Türkiye Elektrik Piyasası Günlük Raporu 03.04.2020

Aylık PTF Ortalamaları

	2017	2018	2019	2020
01 - Ocak	181,32	182,86	223,04	314,61
02 - Şubat	172,55	175,77	257,05	298,41
03 - Mart	145,29	158,56	256,04	245,09
04 - Nisan	145,13	193,57	187,15	192,67
05 - Mayıs	152,36	179,44	196,17	
06 - Haziran	148,54	185,62	221,32	
07 - Temmuz	175,06	208,13	304,55	
08 - Ağustos	173,33	298,91	298,30	
09 - Eylül	178,51	327,27	297,90	
10 - Ekim	164,13	317,28	291,61	
11 - Kasım	174,65	291,22	297,87	
12 - Aralık	155,82	257,89	291,32	
Ortalama	163,84	231,64	260,32	281,85

Dönemlik PTF Ortalamaları

	2017	2018	2019	2020
1. Çeyrek	166,18	172,29	244,99	285,77
2. Çeyrek	148,72	186,13	201,49	192,67
3. Çeyrek	175,60	277,57	300,28	
4. Çeyrek	164,76	288,77	293,55	
Birinci 6 Ay	157,40	179,25	223,12	281,85
İkinci 6 Ay	170,18	283,17	296,92	

Son 30 Günün PTF-SMF Değişimi

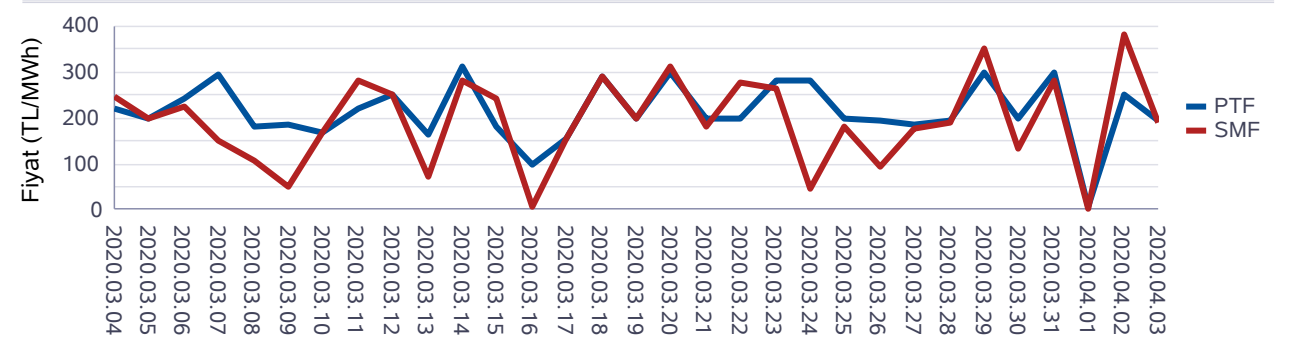

Son 12 Ayın PTF-SMF Değişimi

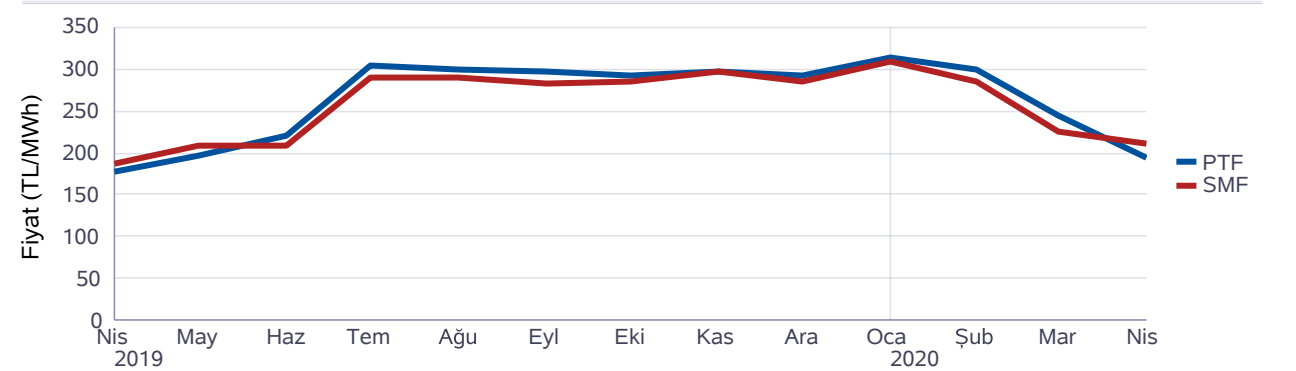

Gün Öncesi Piyasası

Türkiye Elektrik Piyasası Günlük Raporu 03.04.2020

Saat	Fiyattan Bağımsız Satış Miktarı	Eşleşme Miktarı	Fiyattan Bağımsız Alış Miktarı
0	12.075	14.766	14.016
1	12.007	15.165	14.615
2	12.104	14.727	13.868
3	12.082	14.193	13.370
4	12.170	14.268	13.318
5	12.003	14.331	13.503
6	12.770	15.056	14.244
7	12.970	15.503	14.904
8	13.013	17.587	17.273
9	13.626	17.648	17.016
10	13.503	17.986	17.548
11	13.466	18.324	17.952
12	13.472	17.859	17.462
13	13.316	18.114	17.717
14	13.437	18.537	18.233
15	13.119	18.068	17.753
16	12.626	17.706	17.408
17	12.118	17.470	17.200
18	11.480	16.853	16.586
19	11.053	17.500	17.239
20	11.042	17.401	17.127
21	10.891	16.624	16.338
22	11.177	16.293	16.007
23	11.190	15.599	15.245
Ort	12.363	16.566	16.081

*Değerlerin birimi MWh 'tır

* Fiyattan Bağımsız Satış Miktarı: 0 TL/MWh'deki satış teklif miktarlarının toplamıdır.

* Fiyattan Bağımsız Alış Miktarı: 2000 TL/MWh'deki alış teklif miktarlarının toplamıdır.

Fiyattan Bağımsız Tekliflerin Piyasaya Etkisi

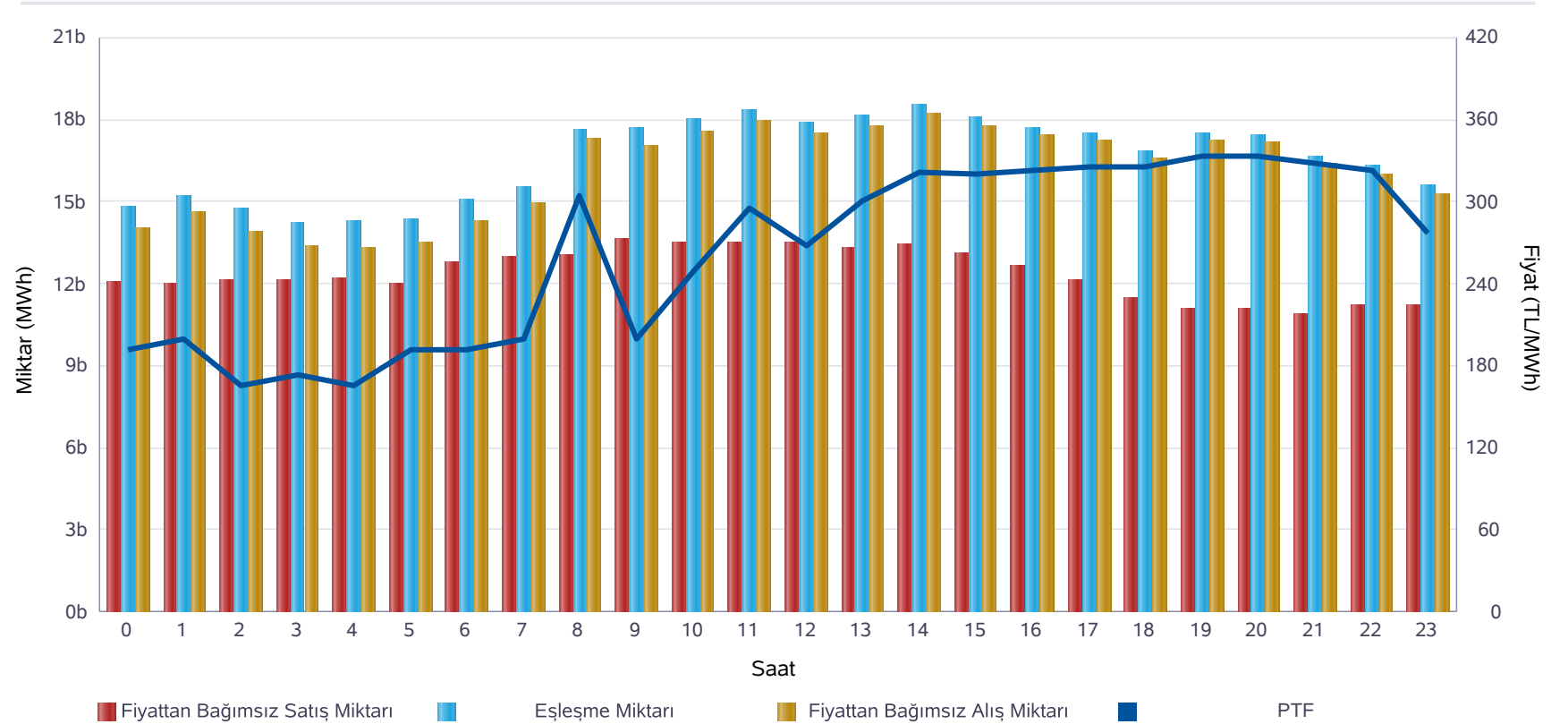

	Miktar
Tüm Gün (00-23)	16.566
Gece (22-05)	14.918
Gündüz (06-16)	17.490
Puant (17-21)	17.170

*Değerlerin birimi MWh 'tır

	Miktar	Tarih	Saat
Günlük Minimum Eşleşme Miktarı	14.193	03.04.2020	3
Günlük Maximum Eşleşme Miktarı	18.537	03.04.2020	14

*Değerlerin birimi MWh 'tır

Gün Öncesi Piyasası

Son 30 Günün Eşleşme Miktarı Değişimi

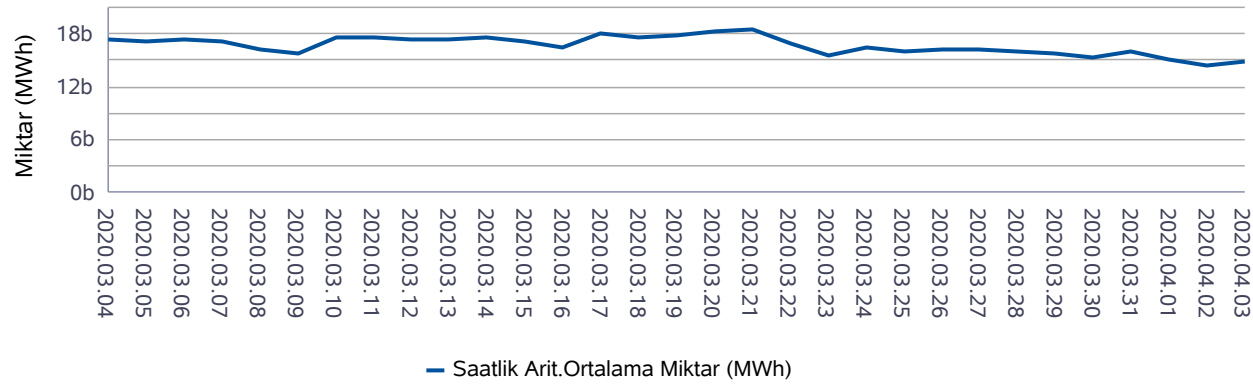

Son 12 Ayın Eşleşme Miktarı Değişimi

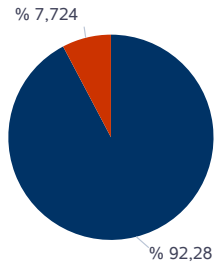
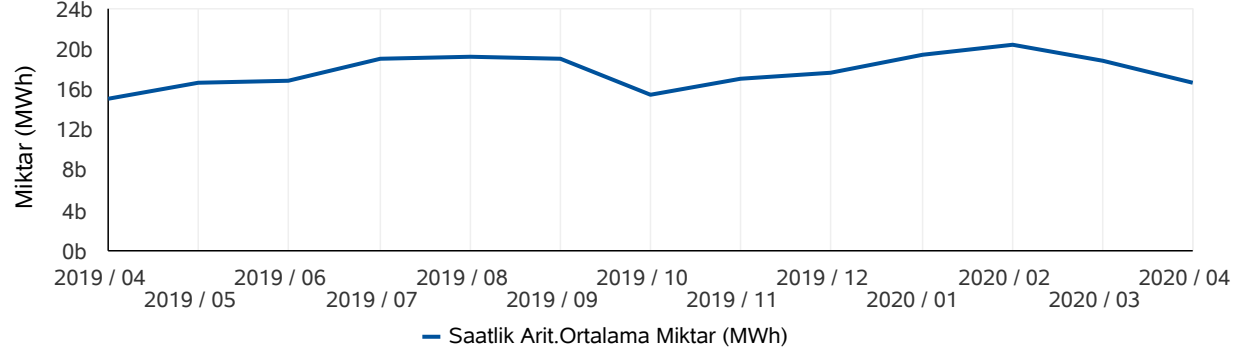

■ Eşleşen Saatlik Miktar ■ Eşleşen Blok Miktar

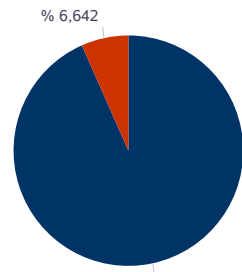

■ Eşleşen Blok Satış Miktarı ■ Eşleşen Blok Alış Miktarı

* Değerlerin birimi MWh'tır.

* Değerlerin birimi MWh'tır.

Türkiye Elektrik Piyasası Günlük Raporu 03.04.2020

	Eşleşme Miktarı	Gün	Saat
Aylık Minimum	14.122	02.04.2020	3
Aylık Maksimum	18.666	01.04.2020	11

* Değerlerin birimi MWh'tır.

* Tablodaki değerler içinde bulunulan ayın değerlerini kapsamaktadır.

	Eşleşme Miktarı	Gün	Saat
Yıllık Minimum	13.145	01.01.2020	5
Yıllık Maksimum	26.933	07.02.2020	11

* Değerlerin birimi MWh'tır.

* Tablodaki değerler içinde bulunulan yılın değerlerini kapsamaktadır.

	Blok Eşleşme Miktarı	Saatlik Eşleşme Miktarı
Aylık	2.146.771	25.645.547
Yıllık	49.057.726	266.413.296

* Değerlerin birimi MWh'tır.

* Tablodaki değerler içinde bulunulan yılın değerlerini kapsamaktadır.

	Blok Alış Miktarı	Blok Satış Miktarı
Aylık	142.580	2.004.192
Yıllık	4.921.436	44.136.290

* Değerlerin birimi MWh'tır.

* Tablodaki değerler içinde bulunulan ayın değerlerini kapsamaktadır.

Gün İçi Piyasası

Türkiye Elektrik Piyasası Günlük Raporu 03.04.2020

Saat	PTF	SMF	AOF	Eşleşme Miktarı
0	191,97	190,97	186,28	1.142,00
1	199,99	270,00	208,83	1.275,90
2	165,00	125,00	175,75	851,90
3	173,93	173,93	187,73	769,80
4	165,00	194,00	179,34	737,40
5	191,98	190,98	196,97	795,70
6	191,98	190,98	188,49	992,20
7	199,98	44,33	194,16	1.022,60
8	304,64	304,64	308,07	868,10
9	199,99	54,00	200,11	870,00
10	248,99	213,99	246,49	864,50
11	294,99	294,99	286,22	881,50
12	268,40	268,40	261,22	966,20
13	300,00	330,00	290,07	1.181,50
14	321,73	340,00	310,18	1.356,50
15	320,36	319,36	311,52	1.388,50
16	322,48	222,60	312,93	1.358,90
17	325,32	46,33	314,17	1.193,80
18	325,25	50,00	315,62	1.077,50
19	333,51	50,00	316,66	1.128,00
20	333,09	54,00	313,15	1.103,40
21	327,68	150,00	309,38	1.108,70
22	323,07	223,90	302,21	1.119,90
23	277,19	67,00	252,62	1.183,60
Ort.	262,77	182,06	257,01	1.051,59

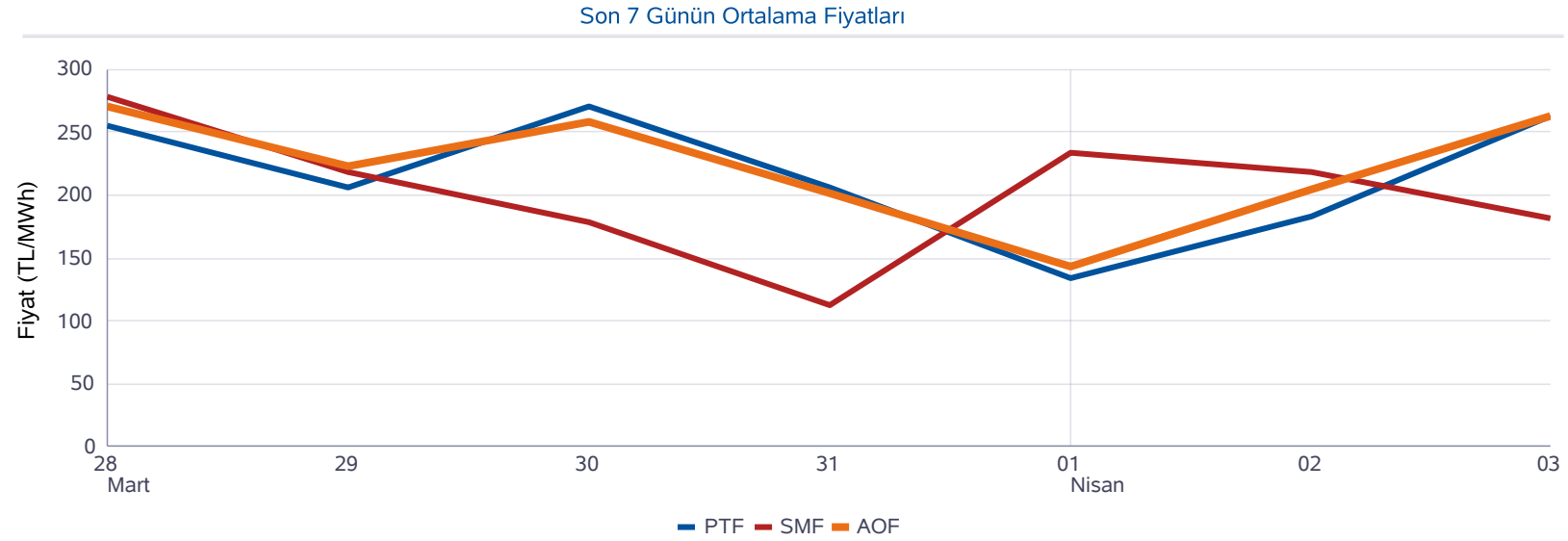

Minimum AOF (TL/MWh)	Maksimum AOF (TL/MWh)	Minimum Eşleşme Miktarı (MWh)	Maksimum Eşleşme Miktarı (MWh)
175,75	316,66	737,40	1.388,50

	Fiyat (TL/MWh)	Miktar (MWh)
Gün İçerisindeki Minimum Fiyatlı Eşleşme	104,00	0,30
Gün İçerisindeki Maksimum Fiyatlı Eşleşme	372,51	11,00
Gün İçerisindeki Minimum Miktarlı Eşleşme	358,02	0,10
Gün İçerisindeki Maksimum Miktarlı Eşleşme	183,00	75,00

* Fiyatların birimi TL/MWh, miktarların birimi MWh'tır.

* AOF: Gün içi piyasasında yapılan ticaretin ağırlıklı ortalama fiyatıdır.

Dengeleme Güç Piyasası

Türkiye Elektrik Piyasası Günlük Raporu 03.04.2020

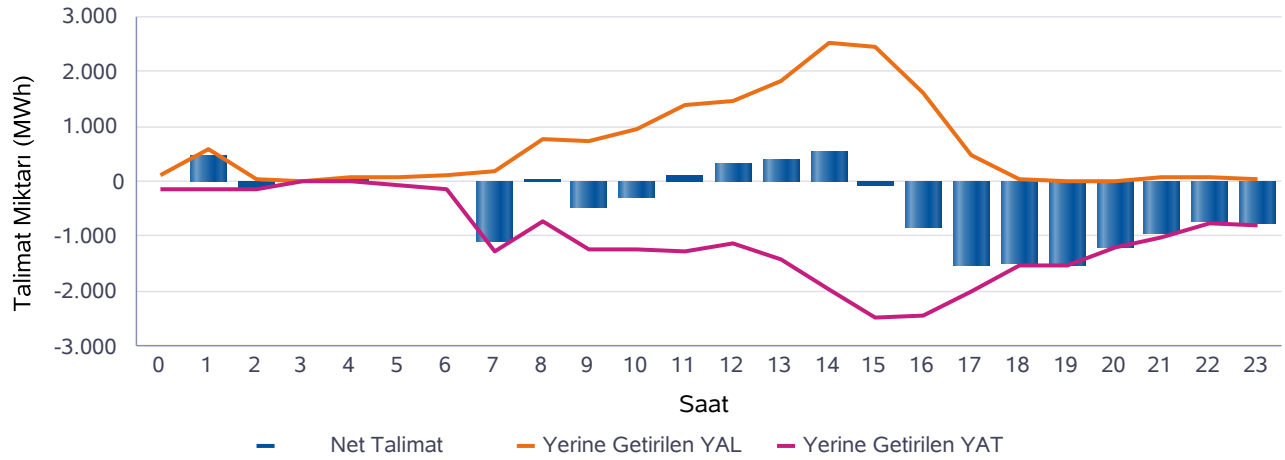
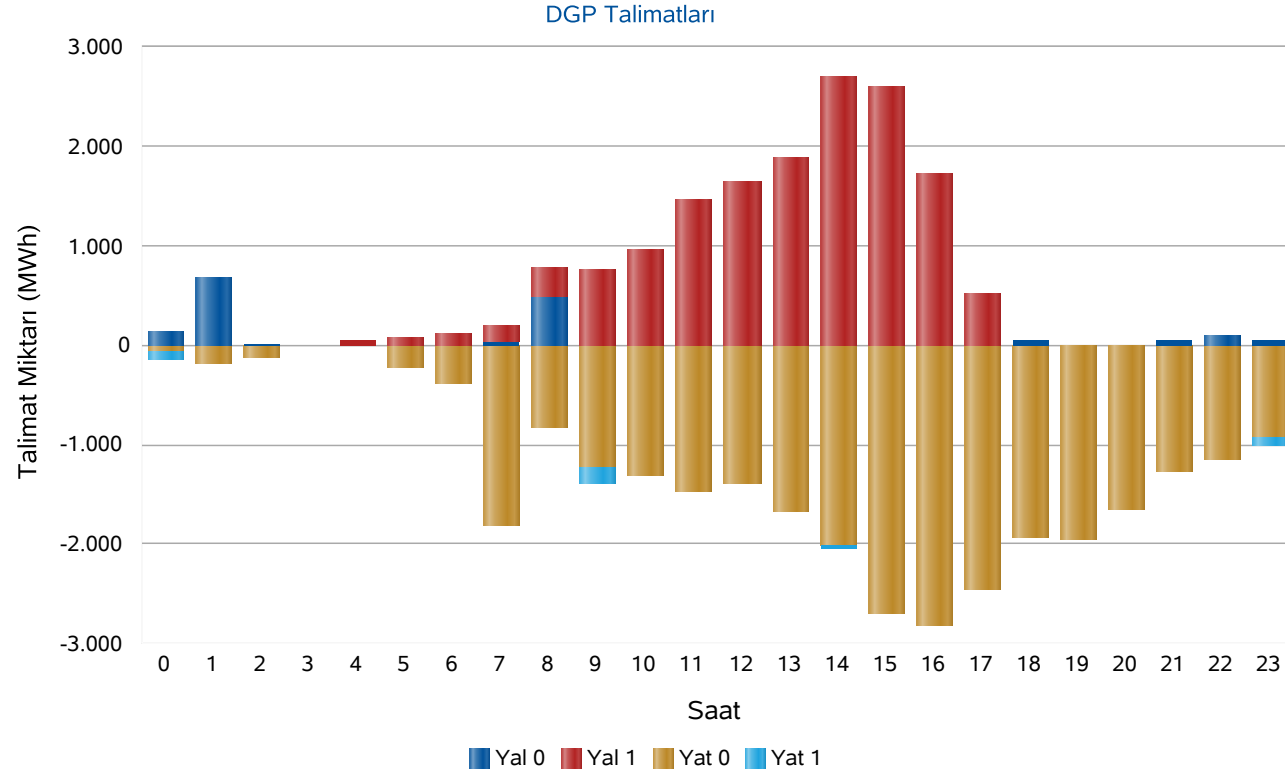

Saat	Net Talimat	YAL 0	YAL1	YAT 0	YAT1	Yerine Getirilen YAL	Yerine Getirilen YAT
0	-31	128	0	70	77	115	146
1	462	675	0	179	0	590	128
2	-103	24	0	127	0	24	127
3	10	0	10	0	0	10	0
4	66	0	66	0	0	66	0
5	-5	0	79	222	0	79	84
6	-35	0	119	395	0	119	154
7	-1.083	38	157	1.806	0	195	1.278
8	41	481	294	826	0	755	714
9	-475	0	748	1.222	159	748	1.223
10	-287	0	951	1.317	0	951	1.238
11	95	0	1.461	1.475	0	1.384	1.289
12	346	0	1.635	1.380	0	1.473	1.127
13	401	0	1.879	1.677	0	1.821	1.419
14	561	0	2.703	2.005	50	2.524	1.962
15	-61	0	2.610	2.685	0	2.437	2.497
16	-831	0	1.717	2.819	0	1.619	2.450
17	-1.529	0	514	2.460	0	488	2.017
18	-1.497	59	0	1.922	0	49	1.546
19	-1.524	0	0	1.952	0	0	1.524
20	-1.190	0	0	1.658	0	0	1.190
21	-944	66	0	1.268	0	66	1.010
22	-713	98	0	1.153	0	58	771
23	-762	54	0	936	72	52	814
Top.	-9.086	1.623	14.943	29.555	358	15.624	24.710

* Değerlerin birimi MWh'tır

* YAL: Yük alma yönünde verilen talimatları, YAT: Yük atma yönünde verilen talimatları,
0 kodlu talimatlar: Sistemin arz-talep dengesini sağlamak için verilen talimatları,
1 kodlu talimatlar: Sistem kısıtlarının giderilmesi ve acil durumlar için verilen talimatları,
Net Talimat: Yerine getirilen YAL miktarı ile yerine getirilen YAT miktarının farkıdır.

Piyasa Miktarı

İkili Anlaşma Miktar Dağılımı

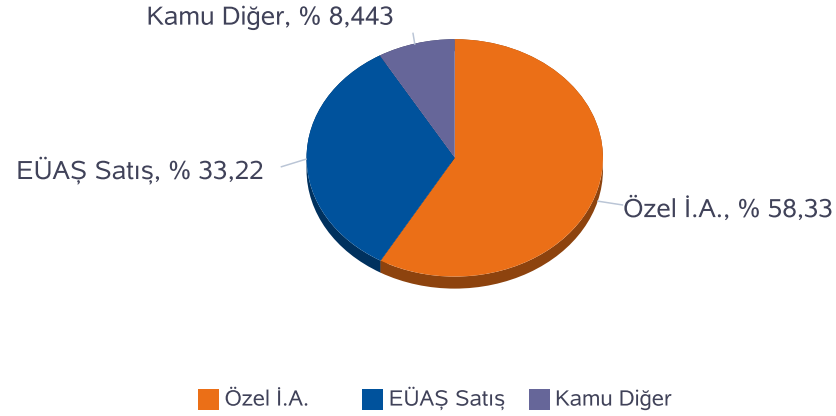

Piyasa Miktar Dağılımı

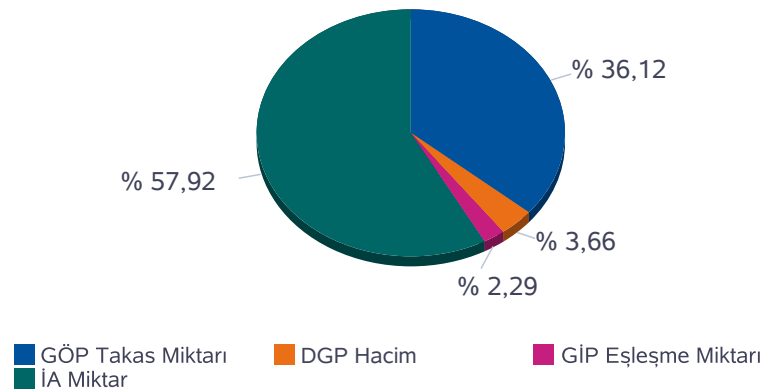

Türkiye Elektrik Piyasası Günlük Raporu 03.04.2020

Saat	TOPLAM İA	Özel İ.A.	EÜAŞ Satış	Kamu Diğer	GÖP Takas Miktarı	GİP Eşleşme Miktarı	DGP Miktar	Toplam Piyasa Miktarı
0	27.450	16.359	8.848	2.242,4	14.766	1.142,00	262	43.620
1	25.317	16.475	6.599	2.242,4	15.165	1.275,90	717	42.475
2	24.851	16.228	6.381	2.242,4	14.727	851,90	151	40.581
3	24.690	16.057	6.391	2.242,4	14.193	769,80	10	39.663
4	24.701	16.022	6.436	2.242,4	14.268	737,40	66	39.772
5	24.725	16.023	6.459	2.242,4	14.331	795,70	163	40.015
6	24.552	15.836	6.474	2.242,4	15.056	992,20	273	40.873
7	24.693	15.925	6.526	2.242,4	15.503	1.022,60	1.473	42.692
8	25.493	15.835	7.416	2.242,4	17.587	868,10	1.470	45.418
9	27.764	15.233	10.289	2.242,4	17.648	870,00	1.971	48.254
10	27.847	15.093	10.512	2.242,4	17.986	864,50	2.189	48.887
11	27.918	15.143	10.533	2.242,4	18.324	881,50	2.673	49.798
12	27.562	15.079	10.240	2.242,4	17.859	966,20	2.601	48.987
13	27.486	15.224	10.019	2.242,4	18.114	1.181,50	3.240	50.022
14	27.763	15.285	10.235	2.242,4	18.537	1.356,50	4.486	52.143
15	27.638	15.289	10.107	2.242,4	18.068	1.388,50	4.934	52.029
16	27.542	15.230	10.069	2.242,4	17.706	1.358,90	4.069	50.675
17	27.596	15.348	10.006	2.242,4	17.470	1.193,80	2.505	48.765
18	27.323	15.192	9.888	2.242,4	16.853	1.077,50	1.595	46.848
19	27.418	15.303	9.872	2.242,4	17.500	1.128,00	1.524	47.570
20	27.088	14.946	9.900	2.242,4	17.401	1.103,40	1.190	46.783
21	26.720	14.756	9.721	2.242,4	16.624	1.108,70	1.075	45.528
22	26.765	14.922	9.601	2.242,4	16.293	1.119,90	830	45.008
23	26.543	15.041	9.259	2.242,4	15.599	1.183,60	866	44.192
Toplam	637.445	371.846	211.781	53.818	397.581	25.238	40.334	1.100.598

* Değerlerin birimi MWh 'tır

* DGP talimat miktarı yerine getirilmiş YAL ve YAT'ların toplamıdır.

* Toplam İA: Alış veya satış yönünde yapılan ikili anlaşma miktarlarının toplamını,

* İA Özel: Özel şirketler arasında(her iki tarafı özel) yapılan ikili anlaşma miktarlarının toplamını,

* Kamu Diğer: EÜAŞ İA alış miktarını ifade eder.

Netleştirilmiş İkili Anlaşmalar

Türkiye Elektrik Piyasası Günlük Raporu 03.04.2020

İ.A. Net Alış

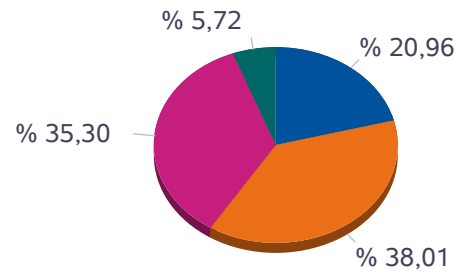

■ Dağıtım ■ Üretim ■ Görevli Tedarik ■ Toptan

İ.A. Net Satış

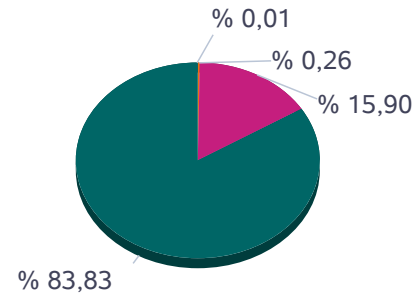

■ Dağıtım ■ Üretim ■ Görevli Tedarik ■ Toptan

SAAT	NET ALIŞ						NET SATIŞ					
	Dağıtım	Görevli Tedarik	Toptan	Üretim	İhracat	Teiaş	Dağıtım	Görevli Tedarik	Toptan	Üretim	İthalat	Toplam
0	4.460	6.295	6.292	1.095	227	605	0	3	2.999	15.957	15	18.974
1	4.112	4.483	6.382	1.108	135	556	0	3	2.962	13.635	176	16.776
2	3.734	4.601	6.286	1.008	40	538	0	3	2.860	13.226	118	16.207
3	3.588	4.668	6.151	1.009	137	530	0	3	2.935	13.145	0	16.083
4	3.504	4.771	6.154	1.013	202	524	0	3	3.023	13.142	0	16.167
5	3.584	4.708	6.141	1.014	216	558	0	3	3.031	13.177	10	16.221
6	2.438	5.864	6.128	1.007	209	524	0	5	3.026	13.138	0	16.170
7	2.186	6.048	6.182	1.086	264	577	20	20	3.062	13.242	0	16.343
8	2.723	6.191	6.385	1.008	201	799	6	85	3.024	14.056	136	17.307
9	3.482	8.196	6.229	988	222	855	0	100	3.026	16.841	5	19.972
10	3.449	8.389	6.225	967	145	935	0	124	2.948	16.985	53	20.110
11	3.725	8.179	6.369	966	12	940	0	126	2.867	17.040	158	20.191
12	3.538	8.077	6.322	976	61	901	0	155	2.903	16.803	15	19.876
13	2.782	8.596	6.518	978	19	914	0	151	2.868	16.614	174	19.807
14	2.859	8.753	6.594	963	5	926	0	125	2.868	16.800	307	20.100
15	2.827	8.709	6.574	966	5	880	0	104	2.866	16.682	307	19.960
16	2.950	8.594	6.487	965	37	845	0	74	2.897	16.633	274	19.878
17	4.159	7.416	6.436	983	37	805	0	34	2.875	16.609	317	19.836
18	4.373	7.092	6.268	998	47	767	0	11	2.870	16.480	185	19.546
19	4.933	6.507	6.287	1.003	12	845	0	3	2.868	16.468	247	19.586
20	4.673	6.808	5.991	1.034	23	838	0	3	2.879	16.368	117	19.367
21	4.230	7.116	5.873	1.036	36	754	0	3	2.880	16.157	5	19.045
22	5.554	5.718	5.844	1.067	58	739	0	3	2.901	15.969	107	18.980
23	5.213	5.762	5.896	1.073	44	664	0	3	2.891	15.585	173	18.652
Toplam	89.076	161.539	150.014	24.310	2.394	17.819	26	1.144	70.330	370.754	2.899	445.152

*Değerlerin birimi MWh 'tır

İkili Anlaşmalar Aylık Toplam Gösterimi

Türkiye Elektrik Piyasası Günlük Raporu 03.04.2020

İ.A. Net Alış

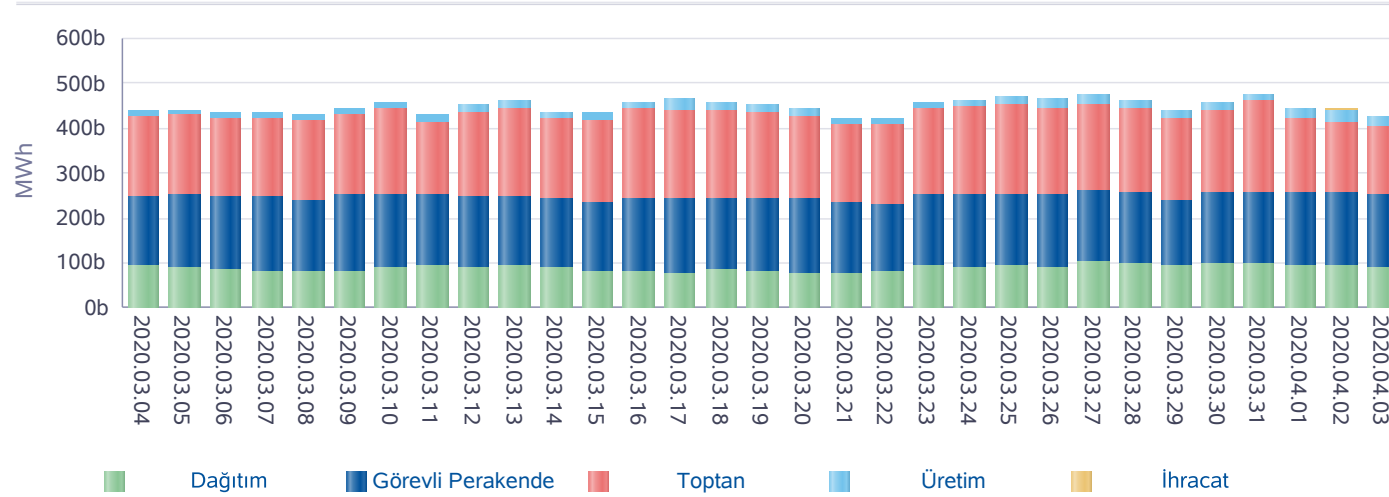

İ.A. Net Satış

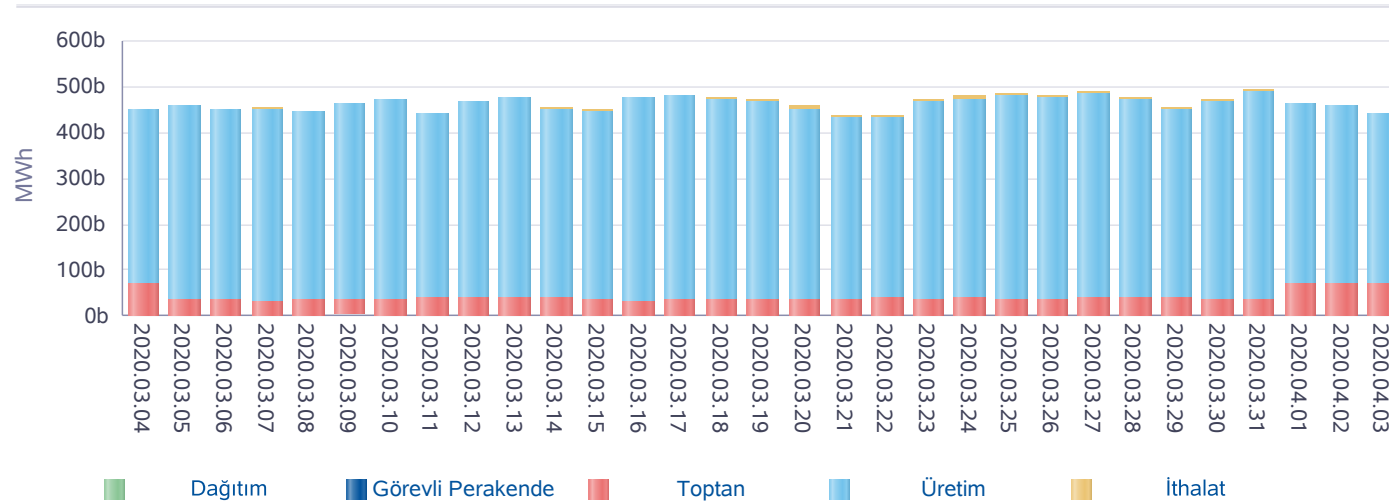

Gün	Özel İ.A.	EÜAŞ Satış	Kamu Diğer
2020-03-05	414.368	196.187	53.570
2020-03-06	405.299	195.551	53.570
2020-03-07	418.271	191.068	53.570
2020-03-08	422.869	185.968	53.014
2020-03-09	422.515	195.705	53.014
2020-03-10	430.606	198.728	53.014
2020-03-11	398.303	196.523	53.014
2020-03-12	427.191	195.717	53.014
2020-03-13	444.468	194.638	53.014
2020-03-14	420.663	186.732	53.014
2020-03-15	436.740	177.370	53.095
2020-03-16	459.167	189.152	53.899
2020-03-17	458.606	191.168	53.899
2020-03-18	442.592	192.568	53.899
2020-03-19	441.171	189.598	53.899
2020-03-20	429.011	185.890	53.899
2020-03-21	410.158	178.313	53.900
2020-03-22	423.200	173.296	53.902
2020-03-23	417.349	204.687	57.907
2020-03-24	425.827	203.565	57.909
2020-03-25	438.737	201.954	57.910
2020-03-26	432.590	203.410	57.910
2020-03-27	442.754	204.602	57.911
2020-03-28	428.797	200.053	57.915
2020-03-29	415.983	190.126	58.777
2020-03-30	413.909	201.586	58.128
2020-03-31	438.966	205.498	55.670
2020-04-01	403.488	213.002	54.408
2020-04-02	391.806	211.747	53.818
2020-04-03	371.846	211.781	53.818
Toplam	12.727.249	5.866.183	1.644.277

*İA net değerleri organizasyon bazında İA alış ve satış değerlerinin farkını ifade eder.

*İA Özel: Özel şirketler arasında (her iki tarafı özel) yapılan ikili anlaşma miktarlarının toplamını,

*Kamu Diğer: EÜAŞ İA alış miktarını ifade eder.

Piyasa Ticaret Hacmi

Türkiye Elektrik Piyasası Günlük Raporu 03.04.2020

	Saat	Tutar
Günlük Minimum Toplam Ciro Tutarı	4	2.517.020
Günlük Maksimum Toplam Ciro Tutarı	14	7.955.152

* Değerlerin birimi TL'dir

	Tarih	Saat	Tutar
Aylık Minimum Toplam Ciro Tutarı	01.04.2020	3	27.026
Aylık Maksimum Toplam Ciro Tutarı	03.04.2020	14	7.955.152

* Değerlerin birimi TL'dir

* Tablodaki değerler içinde bulunulan ayın değerlerini kapsamaktadır.

	Tarih	Saat	Tutar
Yıllık Minimum Toplam Ciro Tutarı	01.04.2020	3	27.026
Yıllık Maksimum Toplam Ciro Tutarı	07.02.2020	11	9.902.840

* Değerlerin birimi TL'dir

* Tablodaki değerler içinde bulunulan yılın değerlerini kapsamaktadır.

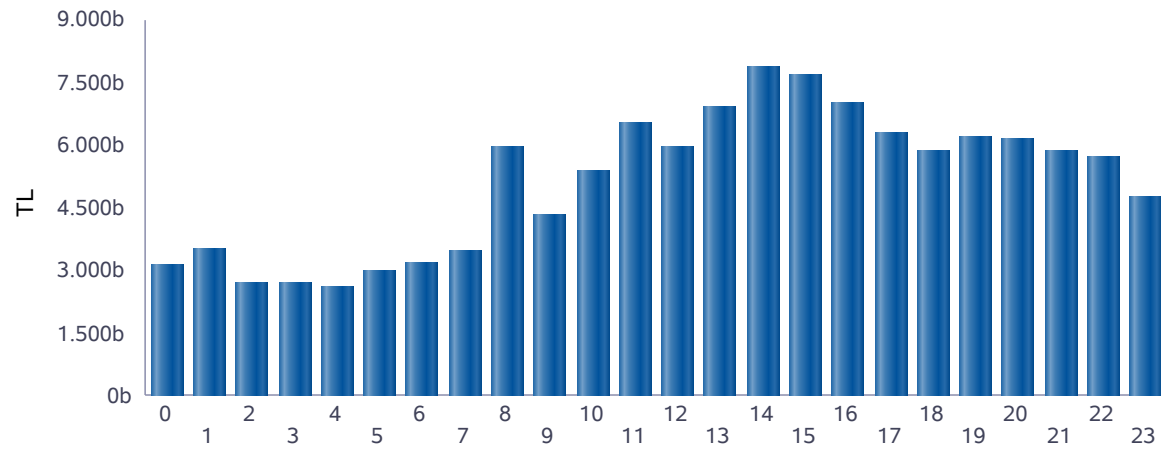

■ Günlük Toplam Ciro (TL)

Saat	GÖP Ciro Tutarı	GİP Ciro Tutarı	YAL Tutarı	YAT Tutarı	Toplam Ciro
0	2.873.120	212.735	46.391	0	3.132.247
1	3.056.188	266.446	180.346	3.691	3.506.670
2	2.519.276	149.722	9.799	12	2.678.809
3	2.528.081	144.516	4.160	0	2.676.757
4	2.426.215	132.246	27.453	0	2.585.914
5	2.785.809	156.730	32.861	13.307	2.988.706
6	2.929.404	187.023	49.499	23.475	3.189.402
7	3.167.113	198.550	78.615	35.797	3.480.075
8	5.254.129	267.432	350.119	90.207	5.961.887
9	3.710.560	174.096	419.412	27.480	4.331.548
10	4.539.982	213.091	533.229	81.103	5.367.404
11	5.359.313	252.299	738.564	178.828	6.529.005
12	4.852.639	252.393	721.461	128.054	5.954.546
13	5.406.147	342.719	928.576	206.848	6.884.290
14	5.869.418	420.758	1.332.781	239.515	7.862.472
15	5.697.900	432.542	1.278.140	240.257	7.648.839
16	5.639.165	425.236	785.234	146.323	6.995.958
17	5.646.607	375.059	233.377	48.185	6.303.228
18	5.444.469	340.081	19.731	52.009	5.856.290
19	5.774.774	357.190	0	50.928	6.182.892
20	5.732.283	345.525	0	49.813	6.127.621
21	5.391.587	343.006	26.333	92.747	5.853.672
22	5.222.396	338.450	23.517	142.913	5.727.277
23	4.358.924	299.000	20.919	51.331	4.730.174
Toplam	106.185.500	6.626.843	7.840.518	1.902.822	122.555.683

* Değerlerin birimi TL'dir.

* GÖP Ciro Tutarı: Fark Fonu dahil ilgili saatteki GÖP satış tutarını ifade etmektedir.

* GİP Ciro Tutarı: İlgili saatte satış yönündeki her bir kontrat miktarı ile ilgili kontratın eşleşme fiyatının çarpımından oluşmaktadır.

* YAL Tutarı: Yerine getirilen YAL miktarı ile ilgili YAL talimatının geçerli fiyatının çarpımından oluşmaktadır.

* YAT Tutarı: Yerine getirilen YAT miktarı ile ilgili YAT talimatının geçerli fiyatının çarpımından oluşmaktadır.

Yekdem Santrallerinin KGÜP Miktarları

Türkiye Elektrik Piyasası Günlük Raporu 03.04.2020

Son 30 Gün YEK KGÜP

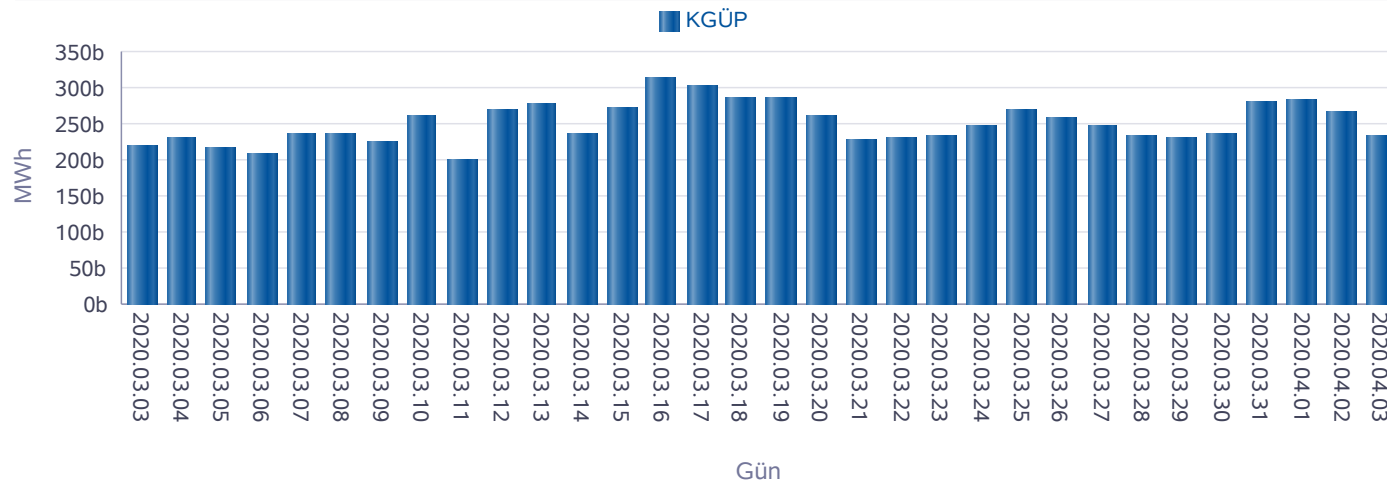

Kaynak Bazında YEK KGÜP

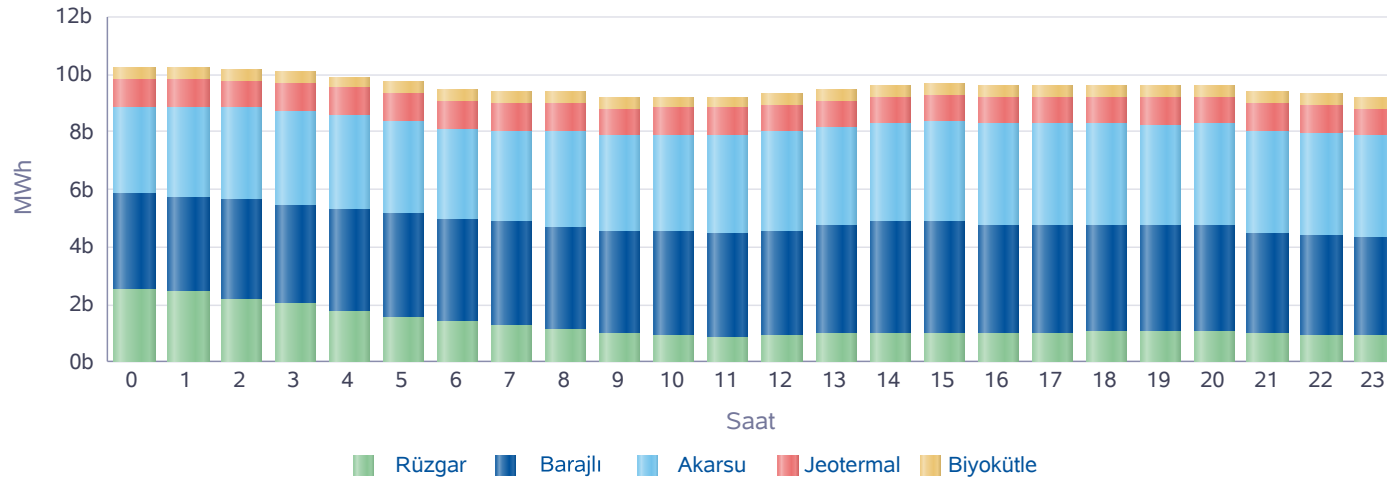

Saat	Rüzgar	Jeotermal	Biyokütle	Akarsu	Barajlı	Toplam
0	2.518	969	393	3.042	3.304	10.226
1	2.421	974	394	3.139	3.304	10.231
2	2.187	977	395	3.200	3.426	10.184
3	2.009	980	396	3.254	3.446	10.084
4	1.747	982	397	3.246	3.555	9.926
5	1.572	982	395	3.236	3.556	9.741
6	1.379	984	398	3.167	3.556	9.483
7	1.253	983	398	3.173	3.608	9.416
8	1.121	980	400	3.364	3.558	9.423
9	973	970	399	3.303	3.566	9.211
10	921	959	400	3.368	3.591	9.239
11	830	952	409	3.399	3.641	9.230
12	928	944	411	3.449	3.631	9.364
13	976	936	410	3.424	3.754	9.500
14	980	926	410	3.420	3.907	9.643
15	993	920	409	3.458	3.900	9.680
16	983	916	408	3.560	3.745	9.612
17	1.010	920	407	3.556	3.752	9.645
18	1.051	929	404	3.531	3.696	9.611
19	1.023	938	401	3.551	3.681	9.593
20	1.063	946	402	3.566	3.651	9.629
21	983	952	402	3.571	3.489	9.396
22	942	958	402	3.551	3.460	9.313
23	902	962	402	3.506	3.444	9.216
Toplam	30.762	22.937	9.642	81.034	86.221	230.597

* Değerlerin birimi MWh'dir.

Kaynak Bazında KGÜP Miktarları

Türkiye Elektrik Piyasası Günlük Raporu 03.04.2020

Doğal Gaz KGÜP

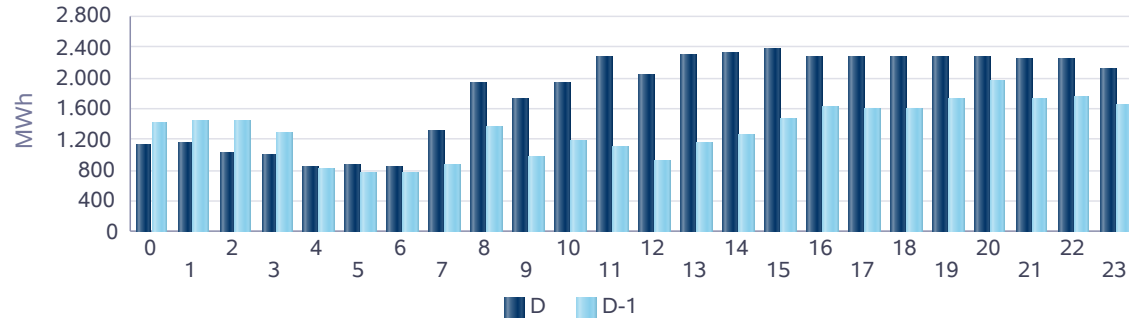

İthal Kömür KGÜP

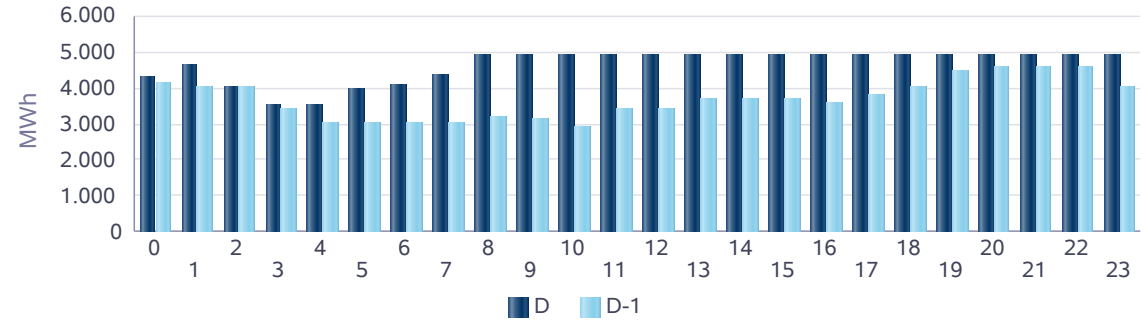

Baraj KGÜP

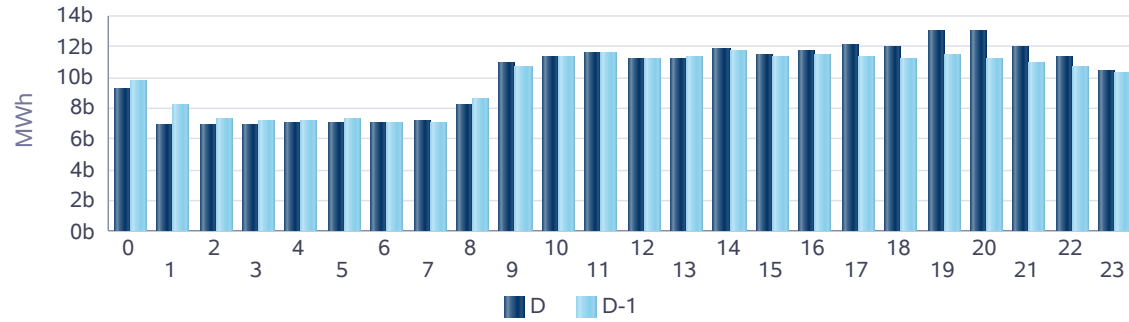

Rüzgar KGÜP

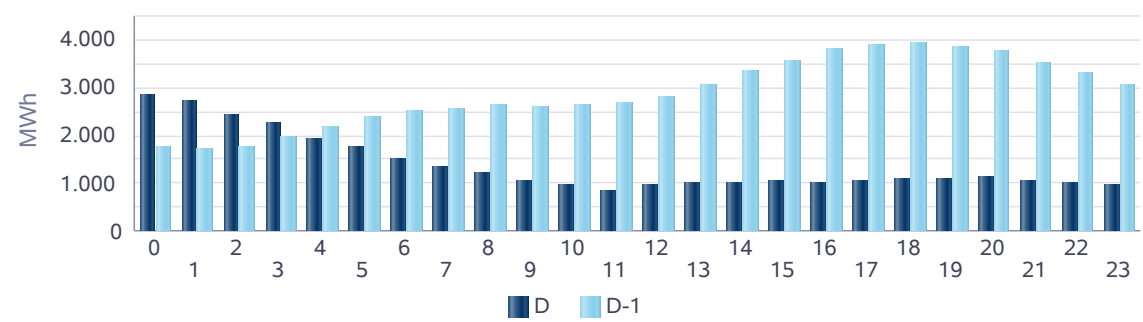

Akarsu KGÜP

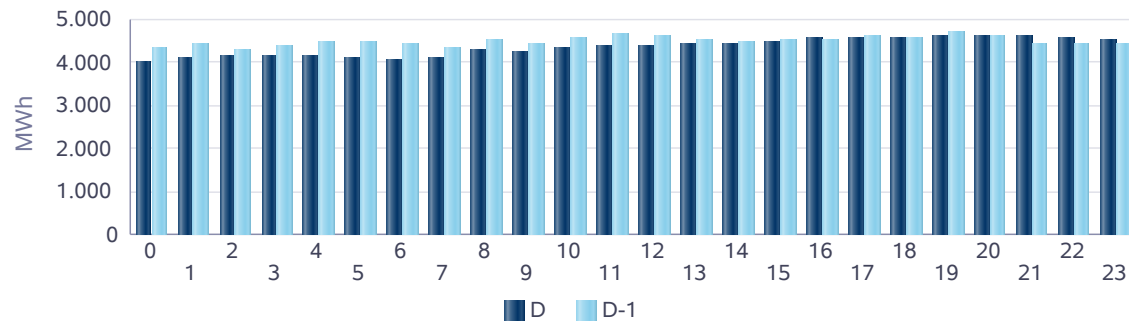

Taş Kömürü - Linyit KGÜP

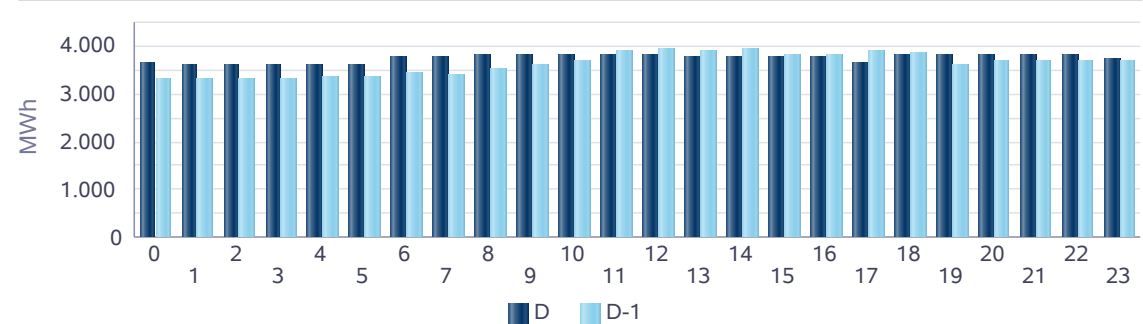

Kaynak Bazında Kümülatif KGÜP Miktarları

Türkiye Elektrik Piyasası Günlük Raporu 03.04.2020

Son 30 Gün Kaynak Tipine Göre KGÜP

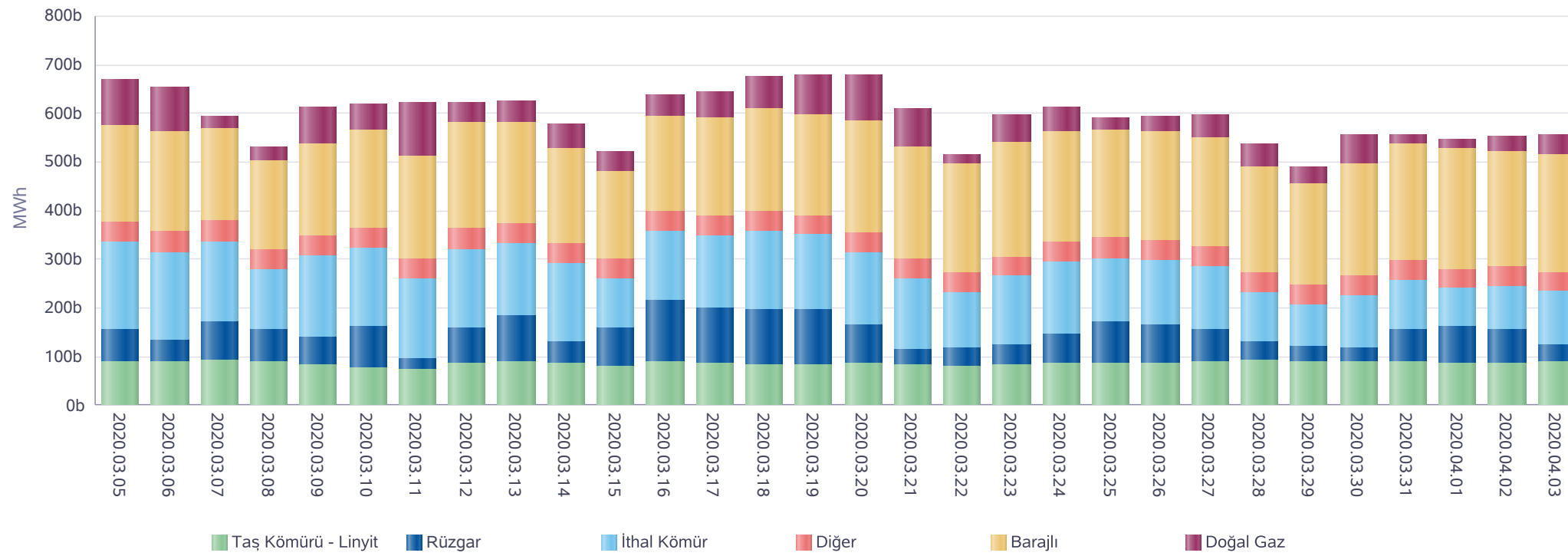

* Diğer sütünü içindeki kaynak tipleri şu şekildedir: Asfaltit, Biogaz, Biokütle, Biokütleden Elde Edilen Gaz(LFG-Çöp Gazı), Fuel Oil, Güneş, Jeotermal, LPG, Motorin, Nafta, Prolitik Oil & Prolitik Gaz, Proses Atık Isısı.

Kaynak Bazında Kümülatif KGÜP Miktarları - Son 30 Günlük

Türkiye Elektrik Piyasası Günlük Raporu 03.04.2020

Doğal Gaz KGÜP

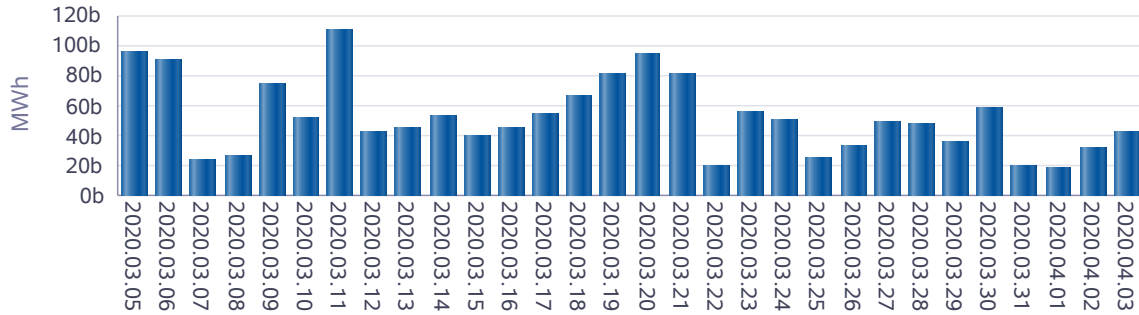

İthal Kömür KGÜP

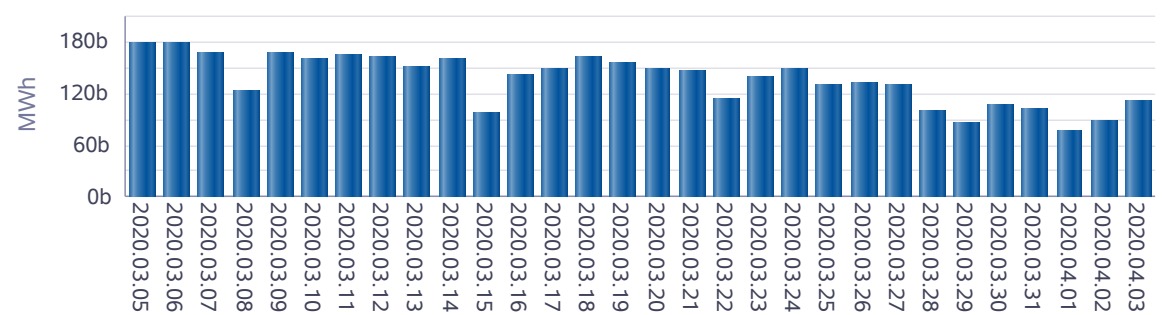

Baraj KGÜP

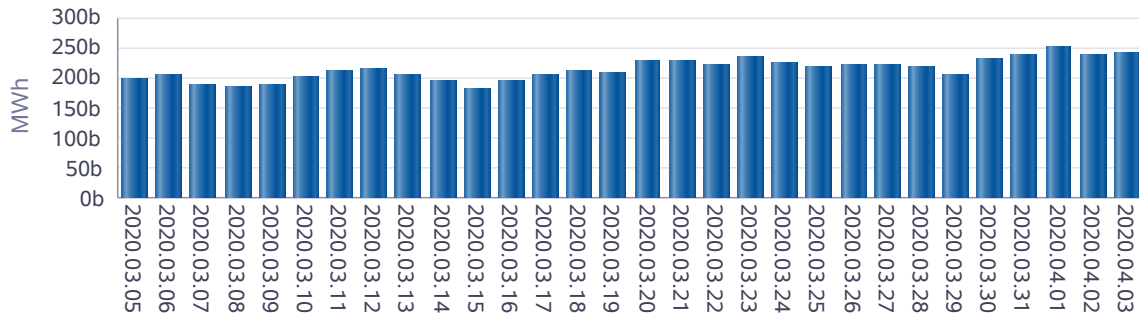

Rüzgar KGÜP

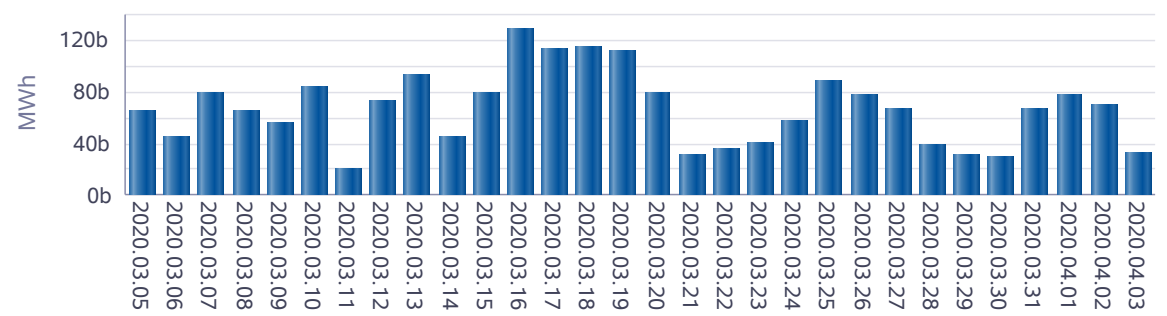

Akarsu KGÜP

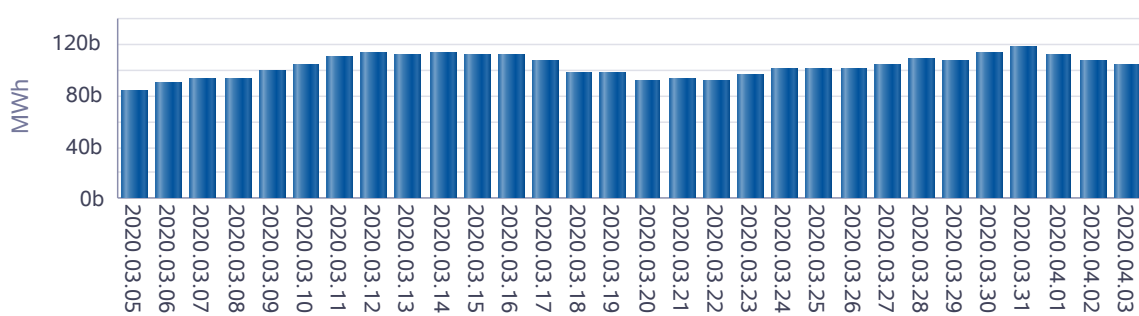

Taş Kömürü - Linyit KGÜP

