

EPIAŞ

ELEKTRİK PİYASASI GÜNLÜK RAPORU

Günlük Özet

Türkiye Elektrik Piyasası Günlük Raporu 07.04.2020

Gün Öncesi Piyasası

	07.04.2020	06.04.2020
PTF Arit. Ortalaması (TL/MWh)	88,89	144,52
Arit. Ortalama Eşleşme Miktarı (MWh)	16.219,92	16.448,33
Arit. Ortalama Fiyattan Bağımsız Satış Miktarı (MWh)	14.890,32	14.190,72
Arit. Ortalama Fiyattan Bağımsız Alış Miktarı (MWh)	14.792,91	14.706,22
Arit. Ortalama İkili Anlaşma Miktarı (MWh)	28.438,78	28.295,15
Göp Toplam Eşleşme Miktarı (MWh)	389.278,20	394.759,90

Gün İçi Piyasası

	07.04.2020	06.04.2020
Ağırlıklı Ortalama Fiyat (TL/MWh)	91,98	206,46
Toplam Eşleşme Miktarı (MWh)	19.052,50	36.267,20
Minimum Eşleşme Fiyatı (TL/MWh)	0,01	0,00
Maksimum Eşleşme Fiyatı (TL/MWh)	270,00	336,96

Dengeleme Güç Piyasası

	07.04.2020	06.04.2020
SMF Arit. Ortalaması (TL/MWh)	39,54	8,57
Toplam YAL Miktarı (MWh)	2.826,75	344,33
Toplam YAT Miktarı (MWh)	31.335,70	38.091,74
0 Kodlu Toplam Talimat Miktarı (MWh)	28.250,45	28.695,99
1 Kodlu Toplam Talimat Miktarı (MWh)	5.912,00	9.740,08
Yerine Getirilen Toplam DGP Talimat Miktarı (MWh)	32.474,22	34.777,51

İşlem Hacmi

	07.04.2020	06.04.2020
Toplam GÖP İşlem Hacmi (TL)	35.466.454,16	61.280.296,93
Toplam GİP İşlem Hacmi (TL)	1.752.367,60	7.487.589,66
Toplam YAL İşlem Hacmi (TL)	1.426.649,44	132.013,02
Toplam YAT İşlem Hacmi (TL)	199.674,72	138.999,59

* GÖP: Gün Öncesi Piyasası, GİP: Gün İçi Piyasası, DGP: Dengeleme Güç Piyasasını ifade etmektedir.

* Açıklamalar ve kısaltmalar ilgili sayfaların altında yer almaktadır.

Üretim - Tüketim

Türkiye Elektrik Piyasası Günlük Raporu 07.04.2020

Saat	Üretim	İthalat	İhracat	Tüketim
0	27.566	265	337	27.493
1	26.092	152	310	25.934
2	25.211	81	322	24.970
3	24.474	82	289	24.267
4	24.207	50	273	23.984
5	24.250	18	304	23.964
6	23.655	11	330	23.337
7	23.390	9	320	23.079
8	25.859	28	317	25.569
9	27.285	11	338	26.958
10	27.735	75	259	27.551
11	28.256	304	163	28.397
12	27.774	198	279	27.693
13	28.331	323	186	28.468
14	28.548	470	68	28.950
15	28.710	425	72	29.063
16	29.091	374	78	29.387
17	29.776	378	73	30.081
18	29.967	283	58	30.192
19	31.151	218	38	31.331
20	31.575	38	159	31.454
21	30.608	15	224	30.399
22	29.946	11	273	29.685
23	28.270	0	0	27.980
TOPLAM (MWh)	661.726	3.819	5.070	660.186

	Tüketim Miktarı	Saat
Maksimum Tüketim	31.454	20
Minimum Tüketim	23.079	7

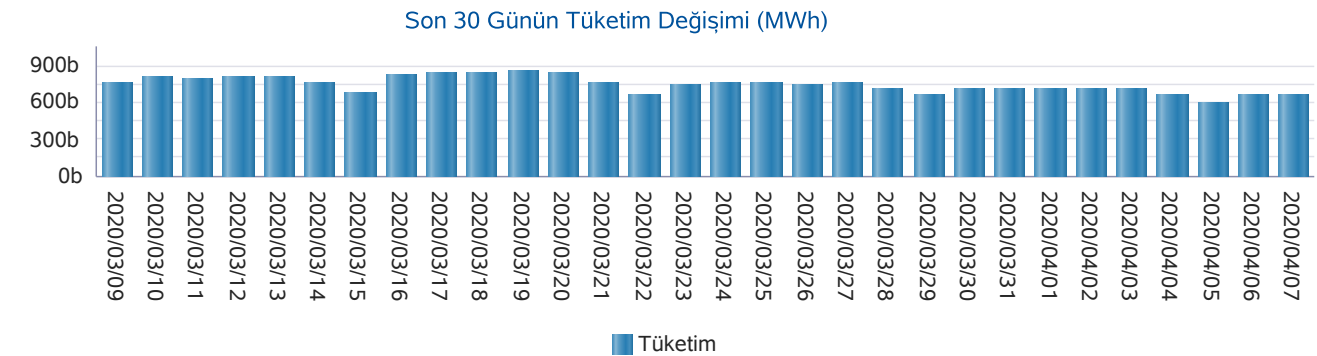
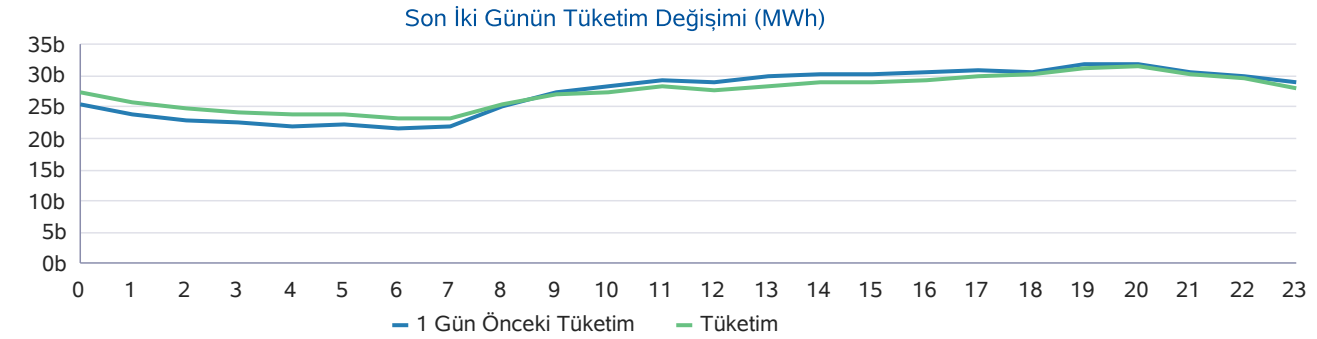
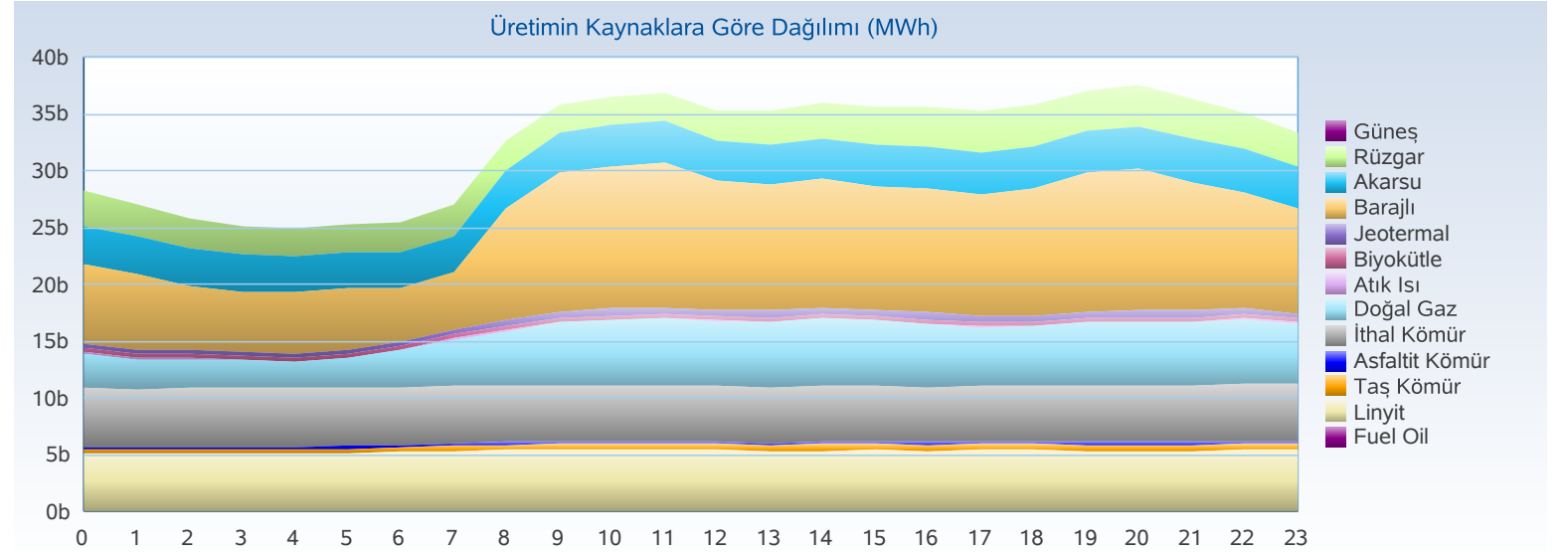

Üretim - Kurulu Güç

Türkiye Elektrik Piyasası Günlük Raporu 07.04.2020

Yakıt Tipi	1 Gün Önceki Üretim	Üretim	Fark
Barajlı	197.028	201.366	4.338
Rüzgar	108.986	126.709	17.723
Akarsu	108.101	110.943	2.842
Linyit	88.272	88.087	-185
İthal Kömür	61.057	49.455	-11.602
Doğal Gaz	42.500	33.151	-9.349
Jeotermal	26.777	27.233	455
Diğer	25.817	24.782	-1.035
Toplam (MWh)	658.538	661.726	3.189

Kuruluş Türü	1 Gün Önceki Üretim	Üretim
SÜ Santralleri	510.828	509.023
EÜAŞ Santralleri	125.805	130.009
İHD Santralleri	21.243	22.083
YİD Santralleri	661	611
Toplam (MWh)	658.538	661.726

Kuruluş Türü	Kurulu Güç
SÜ Santralleri	61.659
EÜAŞ Santralleri	19.582
Lisanssız Santraller	6.421
İHD Santralleri	3.447
YİD Santralleri	150
Toplam (MW)	91.259

Yakıt Tipi	Kurulu Güç
Doğal Gaz	25.672
Barajlı	20.656
Linyit	10.101
İthal Kömür	8.967
Akarsu	7.891
Rüzgar	7.644
Güneş	6.105
Diğer	4.223
Toplam (MW)	91.259

Günlük Üretim Kaynaklara Göre Dağılımı

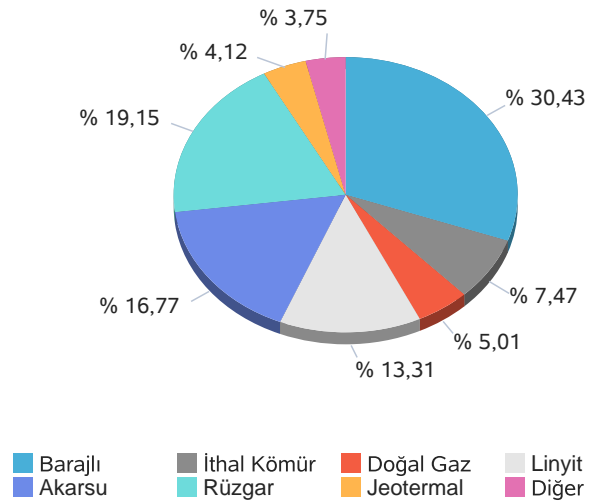

Kuruluş Türüne Göre Üretim Dağılımı

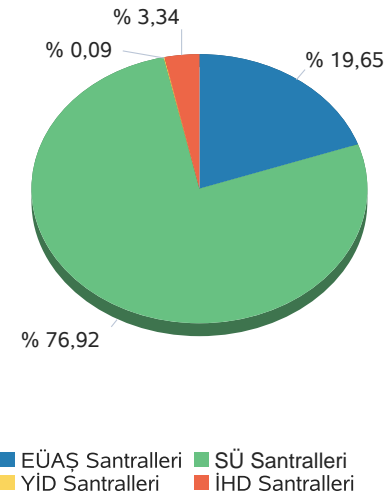

Günlük Üretim Dağılımı

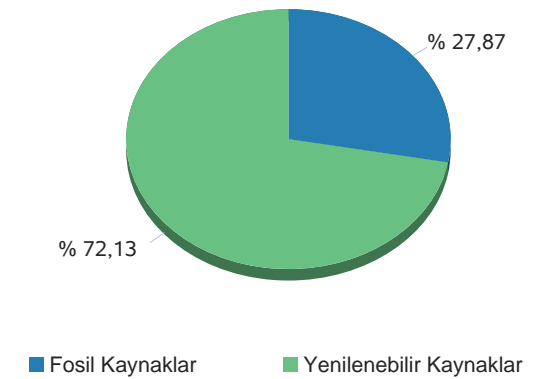

Gerçekleşen üretim ve tüketim değerleri TEİAŞ'ın Yük Tevzi Bilgi Sistemi'nden temin edilmektedir. Değerler güncellenebildiğinden YTBS ekranları ile farklılık gösterebilir.

Gün Öncesi Piyasası

Türkiye Elektrik Piyasası Günlük Raporu 07.04.2020

Saat	PTF	SMF	Sistem Yönü
0	100,00	1,00	↓Enerji Fazlası
1	143,77	95,77	↓Enerji Fazlası
2	19,54	0,00	↓Enerji Fazlası
3	8,97	0,00	↓Enerji Fazlası
4	4,00	0,00	↓Enerji Fazlası
5	5,01	0,00	↓Enerji Fazlası
6	3,06	0,00	↓Enerji Fazlası
7	1,85	0,00	↓Enerji Fazlası
8	20,00	0,00	↓Enerji Fazlası
9	9,22	0,00	↓Enerji Fazlası
10	13,01	0,00	↓Enerji Fazlası
11	44,68	0,00	↓Enerji Fazlası
12	19,55	0,00	↓Enerji Fazlası
13	49,99	0,00	↓Enerji Fazlası
14	143,78	0,00	↓Enerji Fazlası
15	150,01	0,00	↓Enerji Fazlası
16	144,89	0,00	↓Enerji Fazlası
17	141,00	0,00	↓Enerji Fazlası
18	100,00	1,00	↓Enerji Fazlası
19	228,31	228,31	↓Enerji Fazlası
20	249,00	249,00	↑Enerji Açığı
21	204,99	204,99	↓Enerji Fazlası
22	185,00	135,00	↓Enerji Fazlası
23	143,77	33,77	↓Enerji Fazlası
Ort	88,89	39,54	

	PTF Arit. Ort.	PTF Ağır. Ort.	SMF Arit. Ort.	SMF Ağır. Ort.
Tüm Gün (0-23)	88,89	91,06	39,54	23,89
Gündüz (06-16)	54,55	56,10	0,00	
Puant (17-21)	184,66	184,59	136,66	
Gece (22-05)	76,26	80,31	33,19	

*Değerlerin birimi TL/MWh 'tır

	Saat	Fiyat
PTF Maks Fiyat	20	249,00
PTF Min Fiyat	7	1,85
SMF Maks Fiyat	20	249,00
SMF Min Fiyat	2-3-4-5-6-7-8-9-10-11-12-13-14-15-16-17	0,00

*Değerlerin birimi TL/MWh 'tır

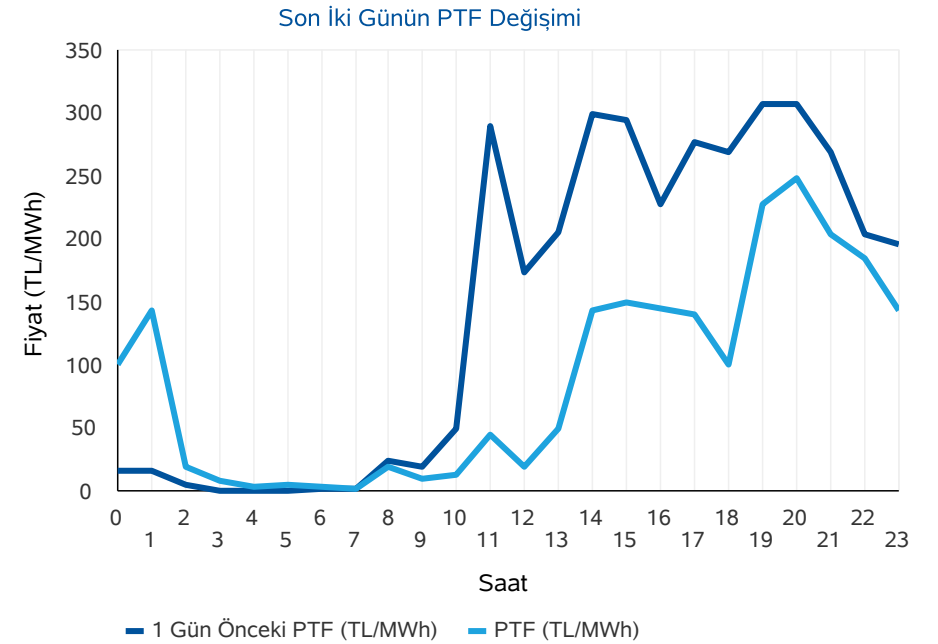
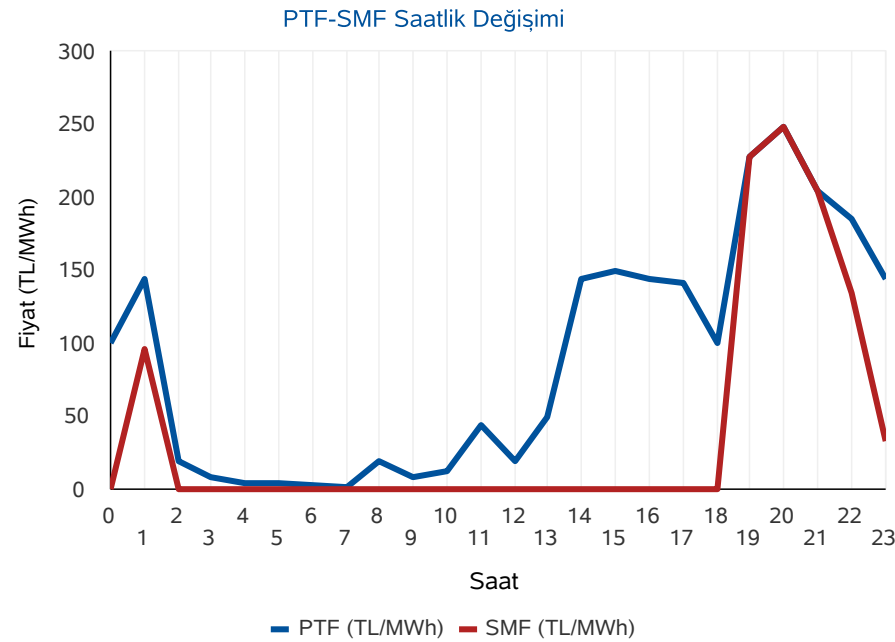

* PTF: Piyasa Takas Fiyatı, SMF: Sistem Marjinal Fiyatı'nın kısaltmasıdır. Raporunda geçen fiyatların birimi TL/MWh, miktarların birimi MWh'dır.

Gün Öncesi Piyasası

Türkiye Elektrik Piyasası Günlük Raporu 07.04.2020

Aylık PTF Ortalamaları

	2017	2018	2019	2020
01 - Ocak	181,32	182,86	223,04	314,61
02 - Şubat	172,55	175,77	257,05	298,41
03 - Mart	145,29	158,56	256,04	245,09
04 - Nisan	145,13	193,57	187,15	141,12
05 - Mayıs	152,36	179,44	196,17	
06 - Haziran	148,54	185,62	221,32	
07 - Temmuz	175,06	208,13	304,55	
08 - Ağustos	173,33	298,91	298,30	
09 - Eylül	178,51	327,27	297,90	
10 - Ekim	164,13	317,28	291,61	
11 - Kasım	174,65	291,22	297,87	
12 - Aralık	155,82	257,89	291,32	
Ortalama	163,84	231,64	260,32	274,08

Dönemlik PTF Ortalamaları

	2017	2018	2019	2020
1. Çeyrek	166,18	172,29	244,99	285,77
2. Çeyrek	148,72	186,13	201,49	141,12
3. Çeyrek	175,60	277,57	300,28	
4. Çeyrek	164,76	288,77	293,55	
Birinci 6 Ay	157,40	179,25	223,12	274,08
İkinci 6 Ay	170,18	283,17	296,92	

Son 30 Günün PTF-SMF Değişimi

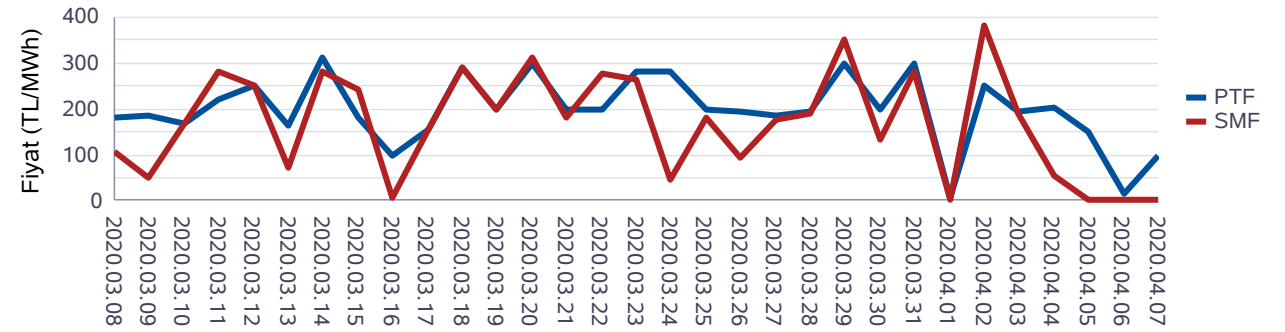

Son 12 Ayın PTF-SMF Değişimi

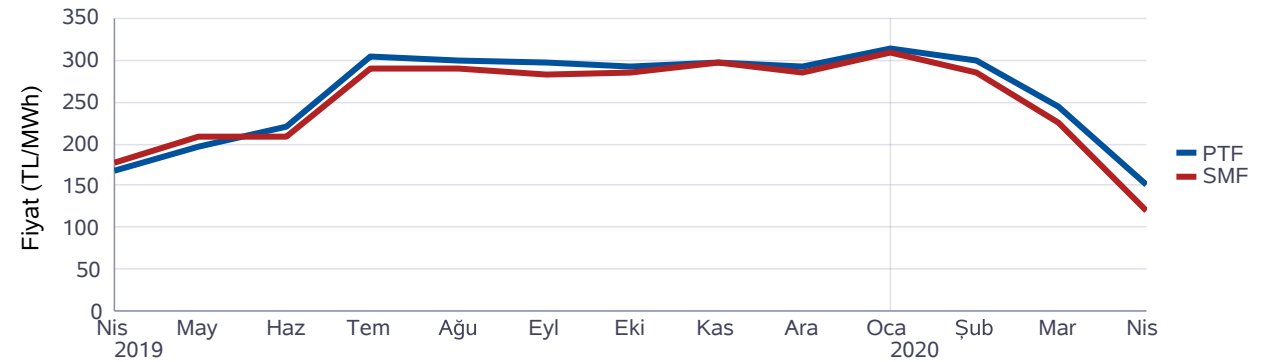

Gün Öncesi Piyasası

Türkiye Elektrik Piyasası Günlük Raporu 07.04.2020

Saat	Fiyattan Bağımsız Satış Miktarı	Eşleşme Miktarı	Fiyattan Bağımsız Alış Miktarı
0	13.463	14.795	13.490
1	13.702	15.154	13.910
2	13.128	14.065	12.515
3	13.293	13.703	12.086
4	13.438	13.744	11.922
5	13.464	13.790	12.073
6	14.512	14.747	12.786
7	15.142	15.375	13.389
8	16.422	17.359	15.966
9	16.963	17.448	15.706
10	16.231	17.031	15.360
11	16.788	18.097	16.438
12	16.839	17.760	16.041
13	16.574	17.951	16.381
14	16.349	17.881	16.688
15	16.004	17.605	16.388
16	15.554	17.344	16.128
17	15.040	17.129	15.889
18	14.324	16.658	15.464
19	13.951	16.893	15.997
20	13.846	16.799	15.941
21	14.119	16.445	15.419
22	14.091	16.169	14.907
23	14.129	15.338	14.145
Ort	14.890	16.220	14.793

*Değerlerin birimi MWh 'tır

* Fiyattan Bağımsız Satış Miktarı: 0 TL/MWh'deki satış teklif miktarlarının toplamıdır.

* Fiyattan Bağımsız Alış Miktarı: 2000 TL/MWh'deki alış teklif miktarlarının toplamıdır.

Fiyattan Bağımsız Tekliflerin Piyasaya Etkisi

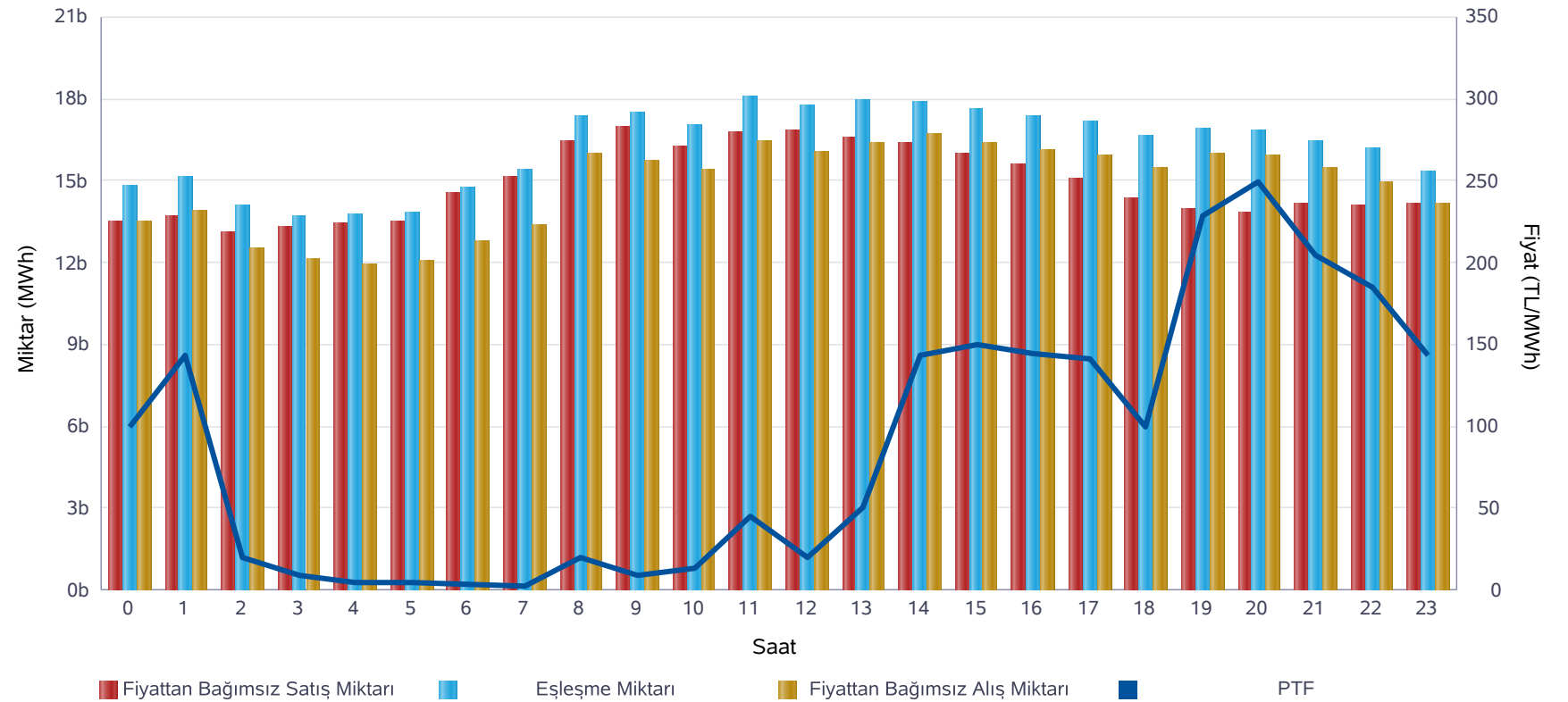

	Miktar
Tüm Gün (00-23)	16.220
Gece (22-05)	14.595
Gündüz (06-16)	17.145
Puant (17-21)	16.785

*Değerlerin birimi MWh 'tır

	Miktar	Tarih	Saat
Günlük Minimum Eşleşme Miktarı	13.703	07.04.2020	3
Günlük Maximum Eşleşme Miktarı	18.097	07.04.2020	11

*Değerlerin birimi MWh 'tır

Gün Öncesi Piyasası

Son 30 Günün Eşleşme Miktarı Değişimi

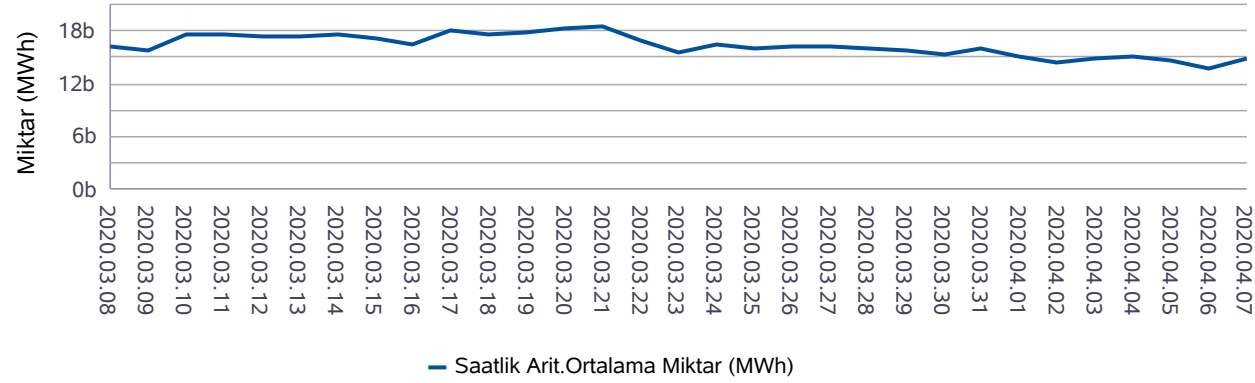

Son 12 Ayın Eşleşme Miktarı Değişimi

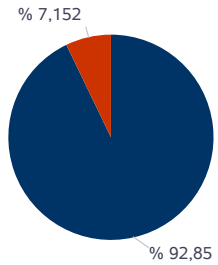
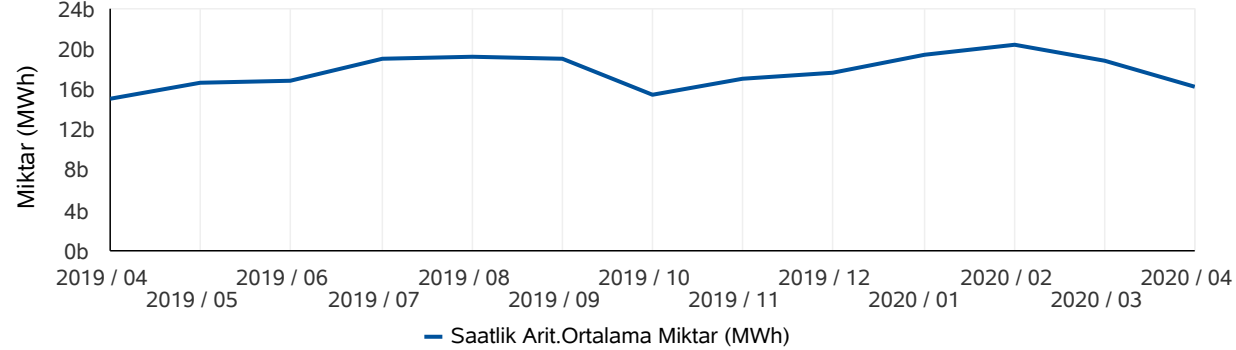

■ Eşleşen Saatlik Miktar ■ Eşleşen Blok Miktar

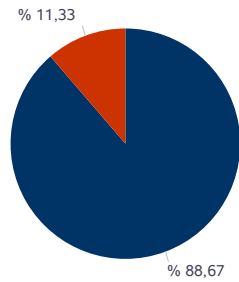

■ Eşleşen Blok Satış Miktarı ■ Eşleşen Blok Alış Miktarı

* Değerlerin birimi MWh'tır.

* Değerlerin birimi MWh'tır.

Türkiye Elektrik Piyasası Günlük Raporu 07.04.2020

	Eşleşme Miktarı	Gün	Saat
Aylık Minimum	13.703	07.04.2020	3
Aylık Maksimum	18.878	06.04.2020	14

* Değerlerin birimi MWh'tır.

* Tablodaki değerler içinde bulunulan ayın değerlerini kapsamaktadır.

	Eşleşme Miktarı	Gün	Saat
Yıllık Minimum	13.145	01.01.2020	5
Yıllık Maksimum	26.933	07.02.2020	11

* Değerlerin birimi MWh'tır.

* Tablodaki değerler içinde bulunulan yılın değerlerini kapsamaktadır.

	Blok Eşleşme Miktarı	Saatlik Eşleşme Miktarı
Aylık	1.945.840	25.261.012
Yıllık	48.844.209	266.835.829

* Değerlerin birimi MWh'tır.

* Tablodaki değerler içinde bulunulan yılın değerlerini kapsamaktadır.

	Blok Alış Miktarı	Blok Satış Miktarı
Aylık	220.371	1.725.468
Yıllık	4.924.101	43.920.108

* Değerlerin birimi MWh'tır.

* Tablodaki değerler içinde bulunulan ayın değerlerini kapsamaktadır.

Gün İçi Piyasası

Türkiye Elektrik Piyasası Günlük Raporu 07.04.2020

Saat	PTF	SMF	AOF	Eşleşme Miktarı
0	100,00	1,00	74,67	474,10
1	143,77	95,77	133,23	553,60
2	19,54	0,00	26,20	576,40
3	8,97	0,00	14,66	754,00
4	4,00	0,00	13,09	615,20
5	5,01	0,00	12,34	700,80
6	3,06	0,00	11,44	668,30
7	1,85	0,00	10,61	680,60
8	20,00	0,00	29,17	680,40
9	9,22	0,00	18,57	533,20
10	13,01	0,00	21,72	572,50
11	44,68	0,00	45,06	634,30
12	19,55	0,00	23,09	735,20
13	49,99	0,00	45,39	931,80
14	143,78	0,00	122,85	990,30
15	150,01	0,00	125,03	1.012,20
16	144,89	0,00	118,45	953,70
17	141,00	0,00	112,54	1.046,70
18	100,00	1,00	78,70	1.108,50
19	228,31	228,31	193,08	1.030,50
20	249,00	249,00	219,28	1.063,20
21	204,99	204,99	193,37	860,80
22	185,00	135,00	178,97	889,50
23	143,77	33,77	133,28	986,70
Ort.	88,89	39,54	81,45	793,85

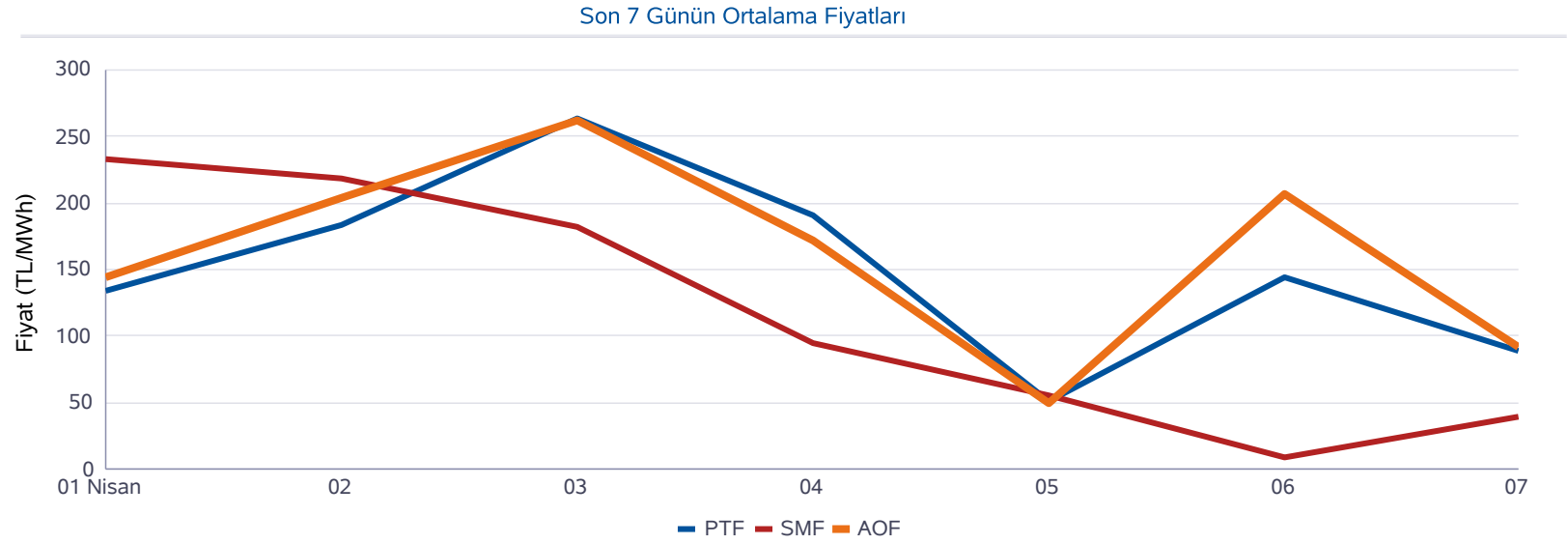

Minimum AOF (TL/MWh)	Maksimum AOF (TL/MWh)	Minimum Eşleşme Miktarı (MWh)	Maksimum Eşleşme Miktarı (MWh)
10,61	219,28	474,10	1.108,50

	Fiyat (TL/MWh)	Miktar (MWh)
Gün içerisindeki Minimum Fiyatlı Eşleşme	0,01	17,20
Gün içerisindeki Maksimum Fiyatlı Eşleşme	270,00	0,60
Gün içerisindeki Minimum Miktarlı Eşleşme	249,00	0,10
Gün içerisindeki Maksimum Miktarlı Eşleşme	0,10	79,00

* Fiyatların birimi TL/MWh, miktarların birimi MWh'tır.

* AOF: Gün içi piyasasında yapılan ticaretin ağırlıklı ortalama fiyatıdır.

Dengeleme Güç Piyasası

Türkiye Elektrik Piyasası Günlük Raporu 07.04.2020

DGP Talimatları

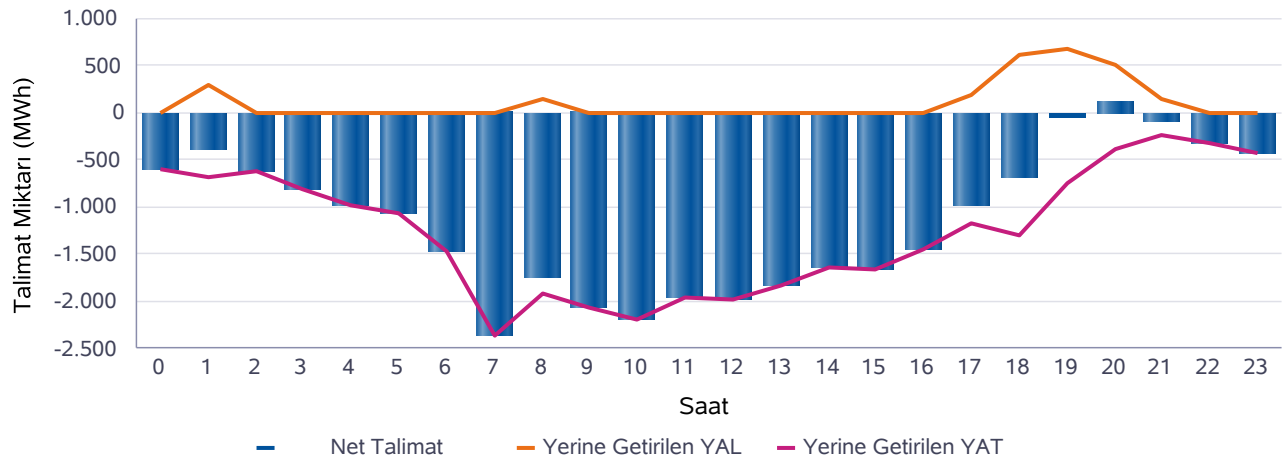
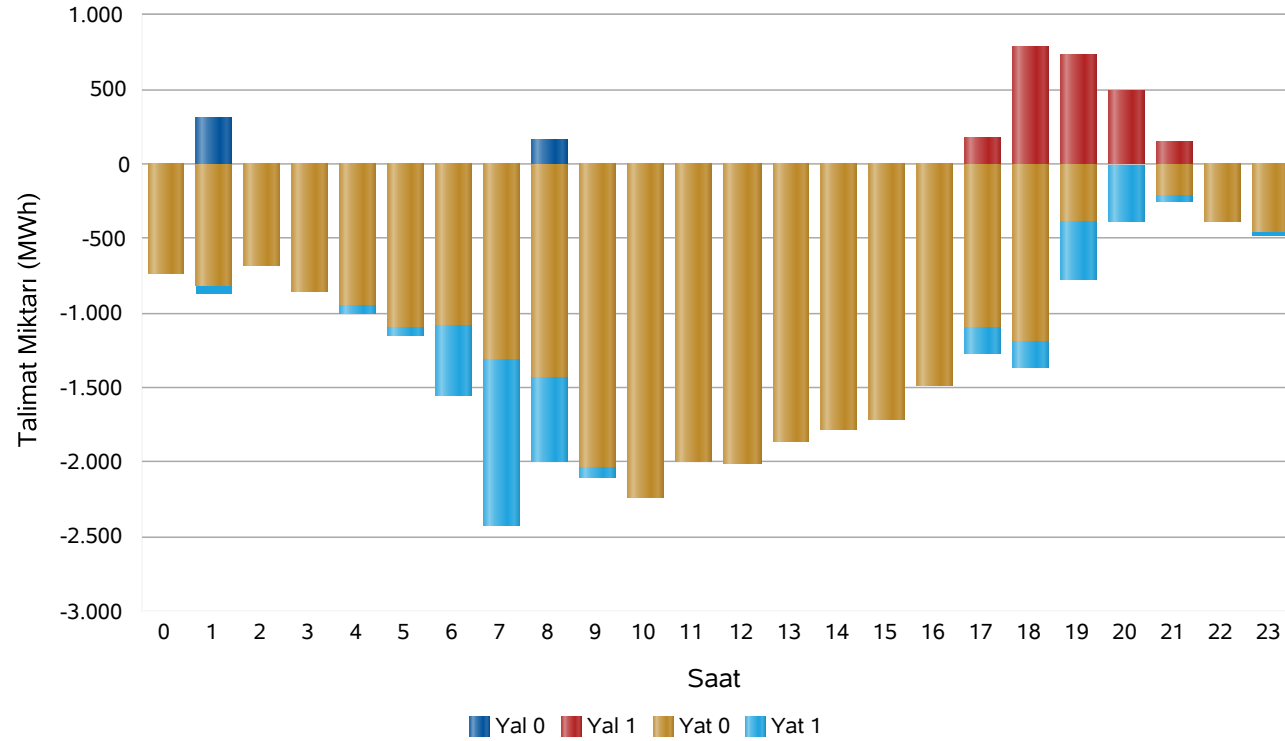

Saat	Net Talimat	YAL 0	YAL1	YAT 0	YAT1	Yerine Getirilen YAL	Yerine Getirilen YAT
0	-598	0	0	731	0	0	598
1	-379	309	0	817	46	296	675
2	-628	0	0	686	0	0	628
3	-816	0	0	854	0	0	816
4	-978	0	0	953	54	0	978
5	-1.066	0	0	1.094	56	0	1.066
6	-1.481	0	0	1.078	471	0	1.481
7	-2.369	0	0	1.318	1.108	0	2.369
8	-1.754	158	0	1.435	554	156	1.910
9	-2.063	0	0	2.039	56	0	2.063
10	-2.192	0	0	2.237	0	0	2.192
11	-1.959	0	0	1.993	0	0	1.959
12	-1.989	0	0	2.006	0	0	1.989
13	-1.835	0	0	1.863	0	0	1.835
14	-1.652	0	0	1.776	0	0	1.652
15	-1.673	0	0	1.708	0	0	1.673
16	-1.459	0	0	1.484	0	0	1.459
17	-985	0	181	1.091	180	181	1.166
18	-692	0	794	1.184	180	607	1.299
19	-54	0	740	382	395	689	743
20	124	0	500	12	371	500	376
21	-95	0	144	209	48	144	239
22	-316	0	0	383	0	0	316
23	-418	0	0	449	33	0	418
Top.	-27.327	467	2.359	27.783	3.553	2.573	29.901

* Değerlerin birimi MWh'tır

* YAL: Yük alma yönünde verilen talimatları, YAT: Yük atma yönünde verilen talimatları,
0 kodlu talimatlar: Sistemin arz-talep dengesini sağlamak için verilen talimatları,
1 kodlu talimatlar: Sistem kısıtlarının giderilmesi ve acil durumlar için verilen talimatları,
Net Talimat: Yerine getirilen YAL miktarı ile yerine getirilen YAT miktarının farkıdır.

Piyasa Miktarı

Türkiye Elektrik Piyasası Günlük Raporu 07.04.2020

İkili Anlaşma Miktar Dağılımı

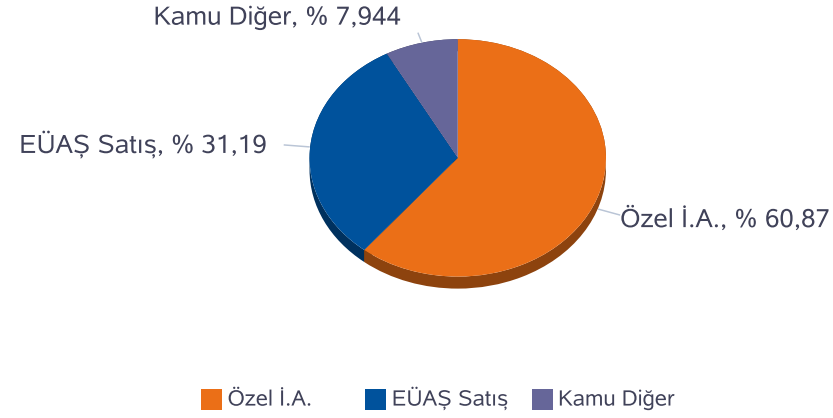

Piyasa Miktar Dağılımı

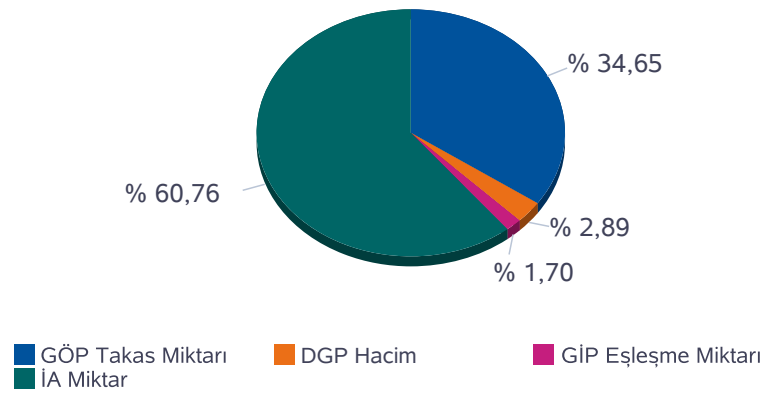

Saat	TOPLAM İA	Özel İ.A.	EÜAŞ Satış	Kamu Diğer	GÖP Takas Miktarı	GİP Eşleşme Miktarı	DGP Miktar	Toplam Piyasa Miktarı
0	28.411	17.320	8.832	2.259,1	14.795	474,10	598	44.279
1	26.968	17.418	7.290	2.259,1	15.154	553,60	970	43.645
2	25.678	16.444	6.974	2.259,1	14.065	576,40	628	40.947
3	25.682	16.441	6.982	2.259,1	13.702	754,00	816	40.954
4	25.727	16.492	6.976	2.259,1	13.744	615,20	978	41.065
5	25.800	16.568	6.973	2.259,1	13.790	700,80	1.066	41.358
6	25.885	16.586	7.040	2.259,1	14.747	668,30	1.481	42.783
7	26.085	16.702	7.124	2.259,1	15.375	680,60	2.369	44.509
8	28.014	17.689	8.065	2.259,1	17.359	680,40	2.066	48.119
9	29.933	17.620	10.054	2.259,1	17.447	533,20	2.063	49.977
10	29.045	16.664	10.122	2.259,1	17.031	572,50	2.192	48.840
11	30.134	17.769	10.106	2.259,1	18.097	634,30	1.959	50.824
12	29.860	17.746	9.855	2.259,1	17.760	735,20	1.989	50.344
13	30.080	17.911	9.910	2.259,1	17.951	931,80	1.835	50.797
14	30.056	17.903	9.894	2.259,1	17.881	990,30	1.652	50.580
15	29.818	17.852	9.707	2.259,1	17.605	1.012,20	1.673	50.108
16	29.700	17.739	9.702	2.259,1	17.344	953,70	1.459	49.458
17	29.630	17.717	9.654	2.259,1	17.129	1.046,70	1.347	49.152
18	29.416	17.590	9.567	2.259,1	16.658	1.108,50	1.907	49.089
19	29.705	17.595	9.851	2.259,1	16.893	1.030,50	1.432	49.061
20	29.382	17.216	9.907	2.259,1	16.799	1.063,20	876	48.121
21	29.376	17.395	9.722	2.259,1	16.445	860,80	383	47.066
22	29.107	17.410	9.438	2.259,1	16.169	889,50	316	46.481
23	29.037	17.641	9.137	2.259,1	15.338	986,70	418	45.779
Toplam	682.531	415.430	212.882	54.218	389.278	19.053	32.474	1.123.335

* Değerlerin birimi MWh 'tır

* DGP talimat miktarı yerine getirilmiş YAL ve YAT'ların toplamıdır.

* Toplam İA: Alış veya satış yönünde yapılan ikili anlaşma miktarlarının toplamını,

* İA Özel: Özel şirketler arasında (her iki tarafı özel) yapılan ikili anlaşma miktarlarının toplamını,

* Kamu Diğer: EÜAŞ İA alış miktarını ifade eder.

Netleştirilmiş İkili Anlaşmalar

Türkiye Elektrik Piyasası Günlük Raporu 07.04.2020

İ.A. Net Alış

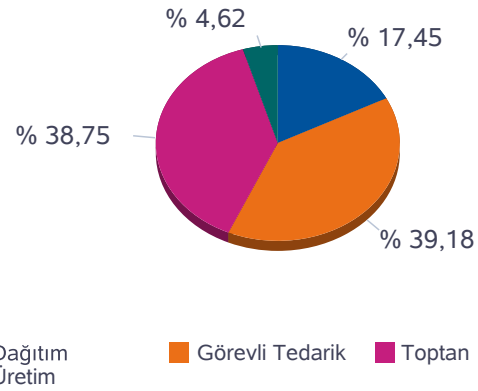

İ.A. Net Satış

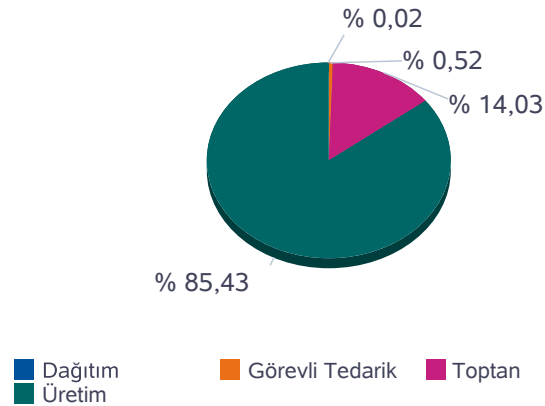

SAAT	NET ALIŞ						NET SATIŞ					
	Dağıtım	Görevli Tedarik	Toptan	Üretim	İhracat	Teiaş	Dağıtım	Görevli Tedarik	Toptan	Üretim	İthalat	Toplam
0	3.859	6.844	6.810	1.161	102	551	0	3	2.894	16.430	0	19.327
1	3.904	5.310	6.833	1.164	156	510	0	3	2.981	14.873	20	17.876
2	3.519	5.308	6.988	166	241	488	0	3	2.318	14.369	20	16.710
3	3.394	5.418	7.008	164	245	484	0	3	2.317	14.384	10	16.713
4	3.286	5.515	7.028	165	245	478	0	3	2.307	14.398	10	16.718
5	3.281	5.578	7.031	165	247	485	0	3	2.309	14.475	0	16.787
6	2.234	6.673	7.058	162	274	489	0	25	2.312	14.553	0	16.890
7	1.984	6.928	7.182	164	279	602	47	83	2.301	14.709	0	17.140
8	2.288	7.366	7.251	1.156	267	859	54	156	3.071	15.896	10	19.187
9	2.554	8.952	7.359	1.110	284	898	0	217	3.080	17.860	0	21.157
10	2.555	9.032	7.582	197	209	950	0	262	2.251	18.012	0	20.525
11	2.798	8.840	7.721	1.101	75	940	0	306	2.908	18.088	173	21.475
12	2.642	8.837	7.586	1.162	128	859	0	305	2.954	17.918	38	21.215
13	2.197	9.293	7.792	1.168	97	900	0	298	2.930	18.034	184	21.447
14	2.434	9.050	7.891	1.172	30	901	0	281	2.853	17.945	398	21.478
15	2.419	8.974	7.858	1.170	30	804	0	235	2.849	17.799	372	21.255
16	2.568	8.853	7.679	1.162	40	798	0	154	2.838	17.806	302	21.100
17	3.808	7.665	7.540	1.163	49	753	0	75	2.846	17.762	297	20.979
18	4.062	7.442	7.333	1.164	45	682	0	13	2.839	17.661	215	20.728
19	4.679	7.100	7.277	1.158	50	732	0	3	2.842	17.936	215	20.996
20	4.389	7.445	6.970	1.161	108	696	0	3	2.872	17.893	2	20.770
21	4.042	7.599	6.994	1.163	224	654	0	3	2.960	17.712	2	20.676
22	5.130	6.218	6.975	1.161	269	643	0	3	2.997	17.393	2	20.395
23	4.652	6.404	6.982	1.160	274	587	0	3	3.006	17.048	2	20.059
Toplam	78.678	176.644	174.729	20.840	3.968	16.743	101	2.439	65.837	400.953	2.272	471.602

*Değerlerin birimi MWh 'tır

İkili Anlaşmalar Aylık Toplam Gösterimi

Türkiye Elektrik Piyasası Günlük Raporu 07.04.2020

İ.A. Net Alış

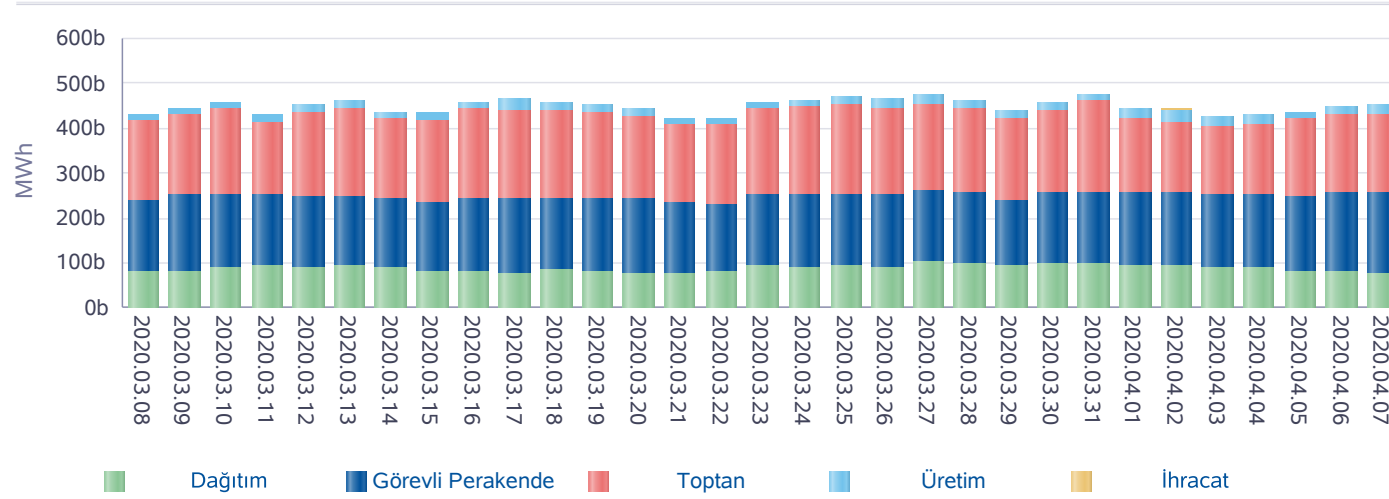

İ.A. Net Satış

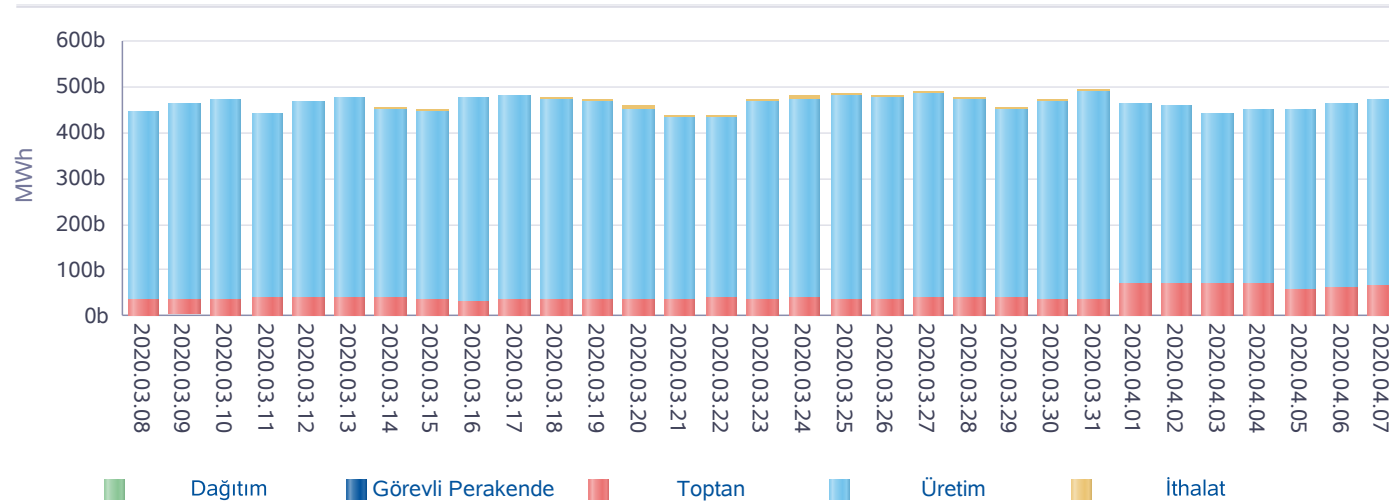

*İA net değerleri organizasyon bazında İA alış ve satış değerlerinin farkını ifade eder.

Gün	Özel İ.A.	EÜAŞ Satış	Kamu Diğer
2020-03-09	422.515	195.705	53.014
2020-03-10	430.606	198.728	53.014
2020-03-11	398.303	196.523	53.014
2020-03-12	427.191	195.717	53.014
2020-03-13	444.468	194.638	53.014
2020-03-14	420.663	186.732	53.014
2020-03-15	436.740	177.370	53.095
2020-03-16	459.167	189.152	53.899
2020-03-17	458.606	191.168	53.899
2020-03-18	442.592	192.568	53.899
2020-03-19	441.171	189.598	53.899
2020-03-20	429.011	185.890	53.899
2020-03-21	410.158	178.313	53.900
2020-03-22	423.200	173.296	53.902
2020-03-23	417.349	204.687	57.907
2020-03-24	425.827	203.565	57.909
2020-03-25	438.737	201.954	57.910
2020-03-26	432.590	203.410	57.910
2020-03-27	442.754	204.602	57.911
2020-03-28	428.797	200.053	57.915
2020-03-29	415.983	190.126	58.777
2020-03-30	413.909	201.586	58.128
2020-03-31	438.966	205.498	55.670
2020-04-01	403.488	213.002	54.408
2020-04-02	391.806	211.747	53.818
2020-04-03	371.846	211.781	53.818
2020-04-04	388.690	207.704	54.374
2020-04-05	412.037	202.147	54.374
2020-04-06	408.714	216.151	54.218
2020-04-07	415.430	212.882	54.218
Toplam	12.691.315	5.936.293	1.647.738

*İA Özel: Özel şirketler arasında (her iki tarafı özel) yapılan ikili anlaşma miktarlarının toplamını,

*Kamu Diğer: EÜAŞ İA alış miktarını ifade eder.

Piyasa Ticaret Hacmi

Türkiye Elektrik Piyasası Günlük Raporu 07.04.2020

	Saat	Tutar
Günlük Minimum Toplam Ciro Tutarı	7	74.319
Günlük Maksimum Toplam Ciro Tutarı	20	4.627.535

* Değerlerin birimi TL'dir

	Tarih	Saat	Tutar
Aylık Minimum Toplam Ciro Tutarı	01.04.2020	3	27.026
Aylık Maksimum Toplam Ciro Tutarı	06.04.2020	14	10.365.361

* Değerlerin birimi TL'dir

* Tablodaki değerler içinde bulunulan ayın değerlerini kapsamaktadır.

	Tarih	Saat	Tutar
Yıllık Minimum Toplam Ciro Tutarı	01.04.2020	3	27.026
Yıllık Maksimum Toplam Ciro Tutarı	06.04.2020	14	10.365.361

* Değerlerin birimi TL'dir

* Tablodaki değerler içinde bulunulan yılın değerlerini kapsamaktadır.

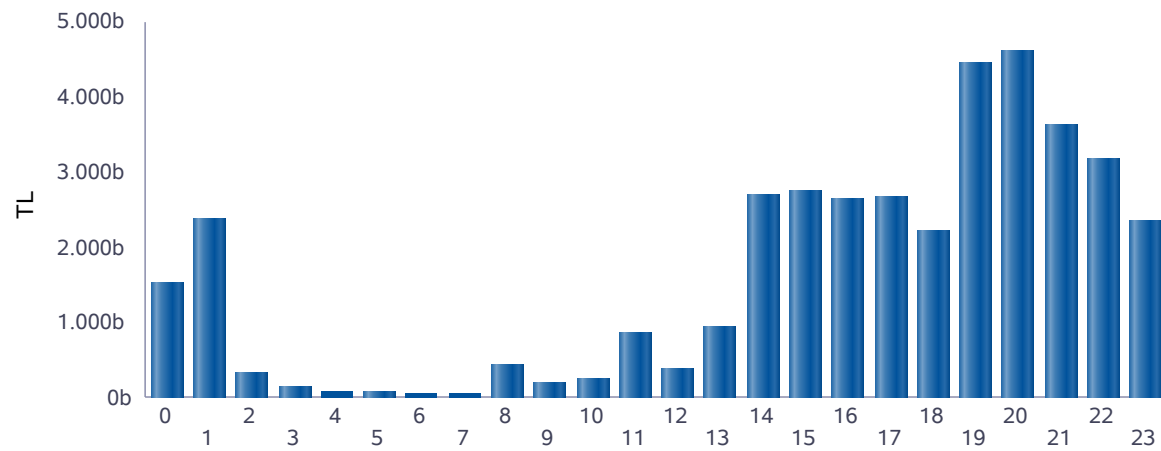

■ Günlük Toplam Ciro (TL)

Saat	GÖP Ciro Tutarı	GİP Ciro Tutarı	YAL Tutarı	YAT Tutarı	Toplam Ciro
0	1.474.892	35.402	0	429	1.510.723
1	2.155.015	73.757	119.095	38.338	2.386.205
2	303.724	15.100	0	0	318.825
3	138.416	11.054	0	0	149.470
4	71.446	8.051	0	0	79.497
5	85.363	8.648	0	0	94.011
6	61.778	7.642	0	0	69.420
7	45.329	7.219	0	0	52.548
8	360.541	19.846	62.832	0	443.219
9	176.321	9.899	0	0	186.220
10	236.290	12.433	0	0	248.723
11	817.137	28.582	0	0	845.719
12	360.652	16.976	0	0	377.628
13	904.912	42.290	0	0	947.202
14	2.560.276	121.659	0	0	2.681.935
15	2.628.983	126.555	0	0	2.755.538
16	2.515.459	112.962	0	0	2.628.421
17	2.438.938	117.791	108.238	0	2.664.968
18	1.767.158	87.240	361.202	747	2.216.346
19	3.781.345	198.970	404.764	67.583	4.452.661
20	4.078.778	233.139	289.879	114	4.601.911
21	3.335.153	166.456	80.640	42.690	3.624.939
22	2.973.733	159.194	0	38.962	3.171.888
23	2.194.814	131.503	0	10.811	2.337.129
Toplam	35.466.454	1.752.368	1.426.649	199.675	38.845.146

* Değerlerin birimi TL'dir.

* GÖP Ciro Tutarı: Fark Fonu dahil ilgili saatteki GÖP satış tutarını ifade etmektedir.

* GİP Ciro Tutarı: İlgili saatte satış yönündeki her bir kontrat miktarı ile ilgili kontratın eşleşme fiyatının çarpımından oluşmaktadır.

* YAL Tutarı: Yerine getirilen YAL miktarı ile ilgili YAL talimatının geçerli fiyatının çarpımından oluşmaktadır.

* YAT Tutarı: Yerine getirilen YAT miktarı ile ilgili YAT talimatının geçerli fiyatının çarpımından oluşmaktadır.

Yekdem Santrallerinin KGÜP Miktarları

Türkiye Elektrik Piyasası Günlük Raporu 07.04.2020

Son 30 Gün YEK KGÜP

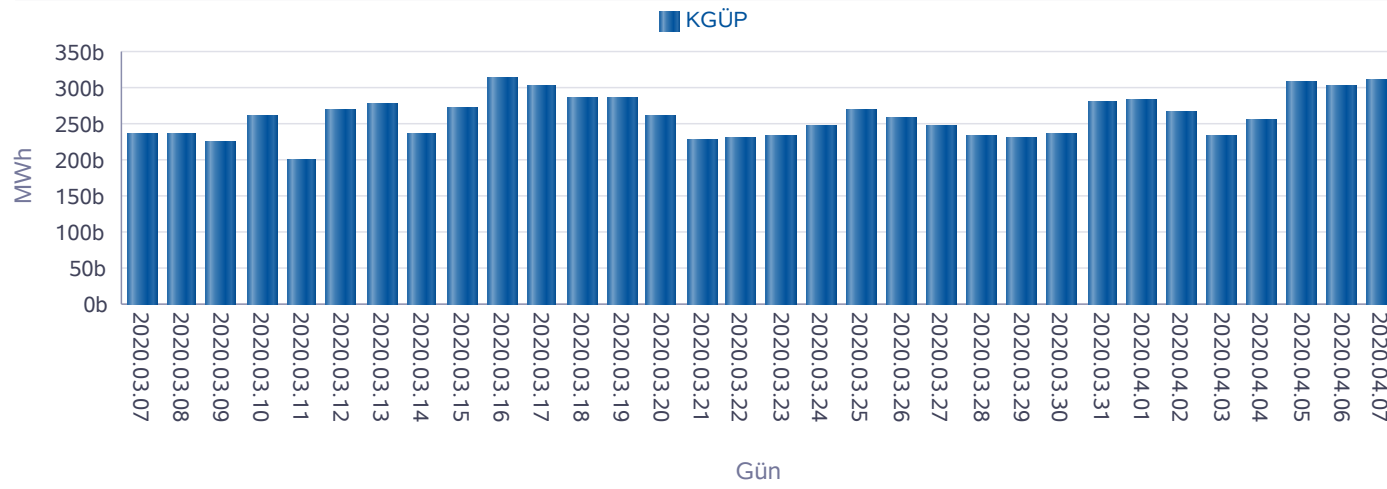

Kaynak Bazında YEK KGÜP

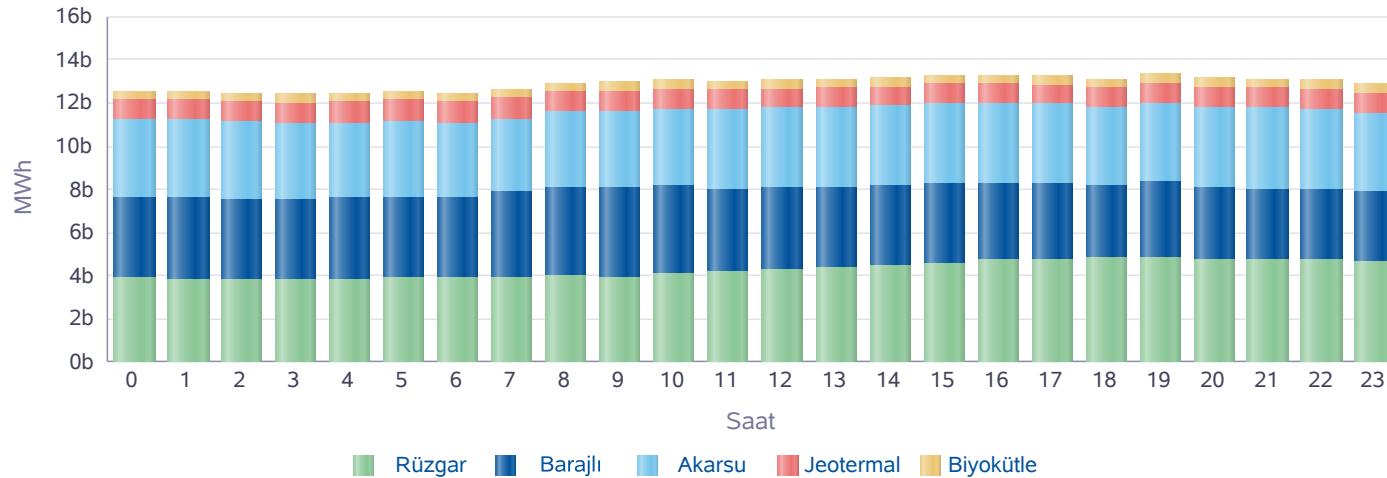

Saat	Rüzgar	Jeotermal	Biyokütle	Akarsu	Barajlı	Toplam
0	3.868	942	416	3.592	3.774	12.592
1	3.826	946	417	3.630	3.774	12.593
2	3.780	949	418	3.568	3.775	12.490
3	3.783	953	420	3.522	3.766	12.442
4	3.841	955	420	3.512	3.748	12.476
5	3.886	956	419	3.533	3.758	12.552
6	3.906	955	420	3.440	3.758	12.478
7	3.924	954	421	3.371	3.991	12.662
8	3.956	947	422	3.514	4.100	12.939
9	3.943	941	423	3.525	4.141	12.973
10	4.080	929	424	3.552	4.094	13.079
11	4.161	919	425	3.709	3.840	13.055
12	4.257	906	425	3.700	3.826	13.114
13	4.373	899	423	3.741	3.719	13.155
14	4.473	895	425	3.730	3.667	13.190
15	4.599	894	426	3.746	3.667	13.332
16	4.717	894	425	3.716	3.558	13.309
17	4.772	907	421	3.656	3.514	13.270
18	4.796	913	424	3.662	3.348	13.143
19	4.799	918	421	3.705	3.520	13.364
20	4.755	928	423	3.714	3.356	13.176
21	4.718	936	422	3.725	3.314	13.114
22	4.712	938	423	3.696	3.319	13.088
23	4.664	942	423	3.617	3.280	12.926
Toplam	102.590	22.317	10.125	86.874	88.607	310.513

* Değerlerin birimi MWh'dir.

Kaynak Bazında KGÜP Miktarları

Türkiye Elektrik Piyasası Günlük Raporu 07.04.2020

Doğal Gaz KGÜP

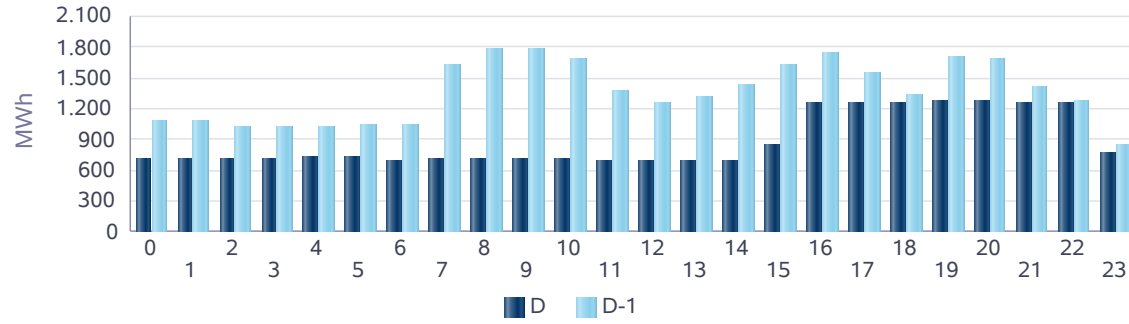

İthal Kömür KGÜP

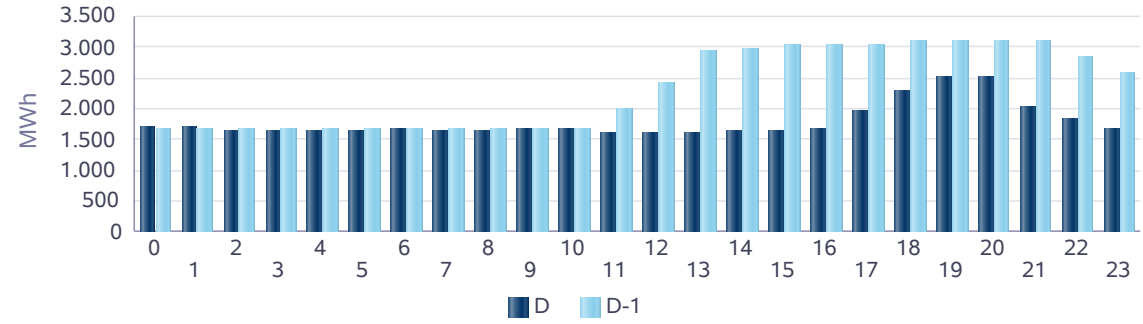

Baraj KGÜP

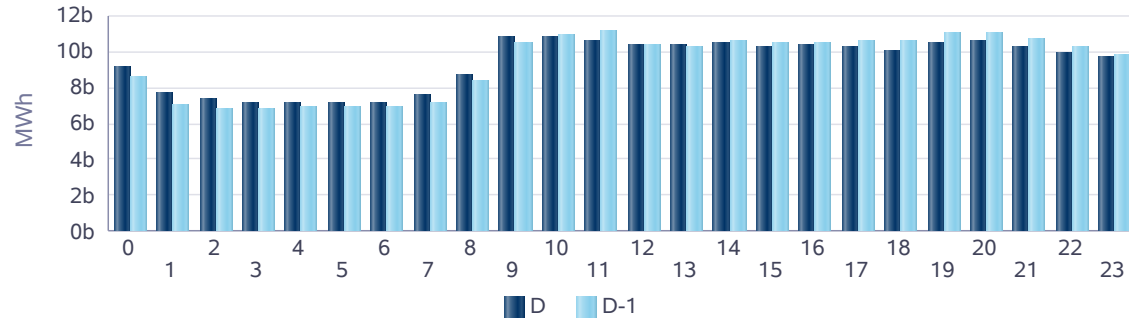

Rüzgar KGÜP

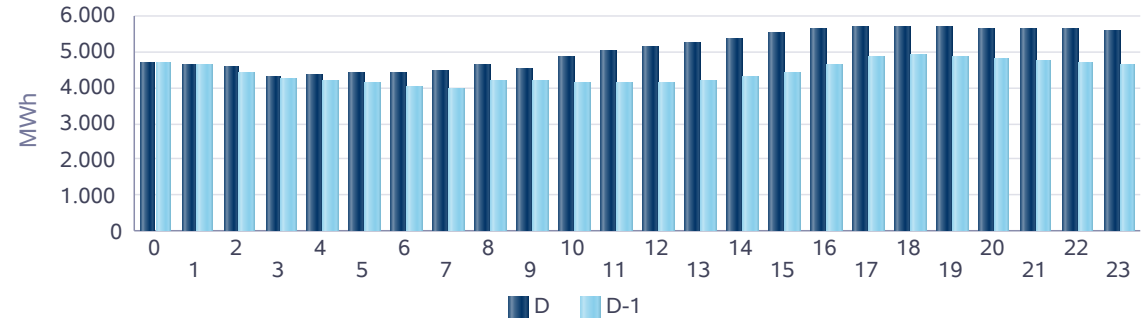

Akarsu KGÜP

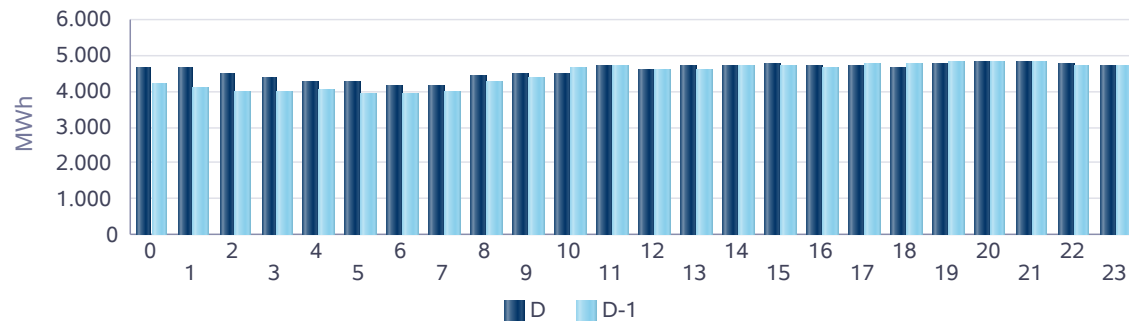

Taş Kömürü - Linyit KGÜP

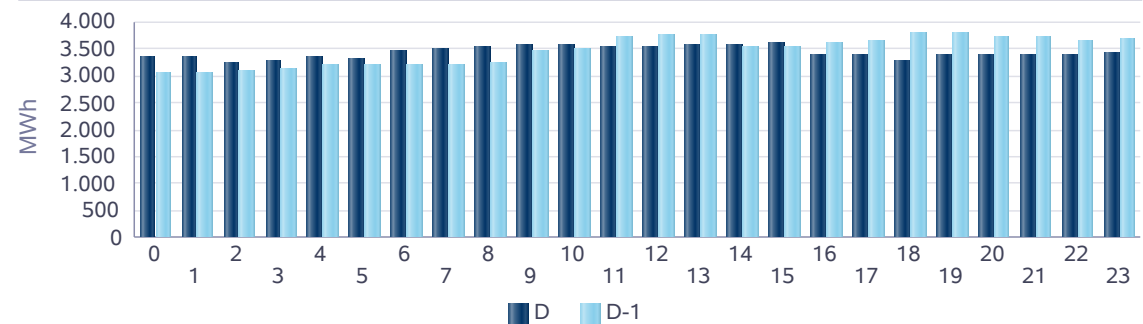

Kaynak Bazında Kümülatif KGÜP Miktarları

Türkiye Elektrik Piyasası Günlük Raporu 07.04.2020

Son 30 Gün Kaynak Tipine Göre KGÜP

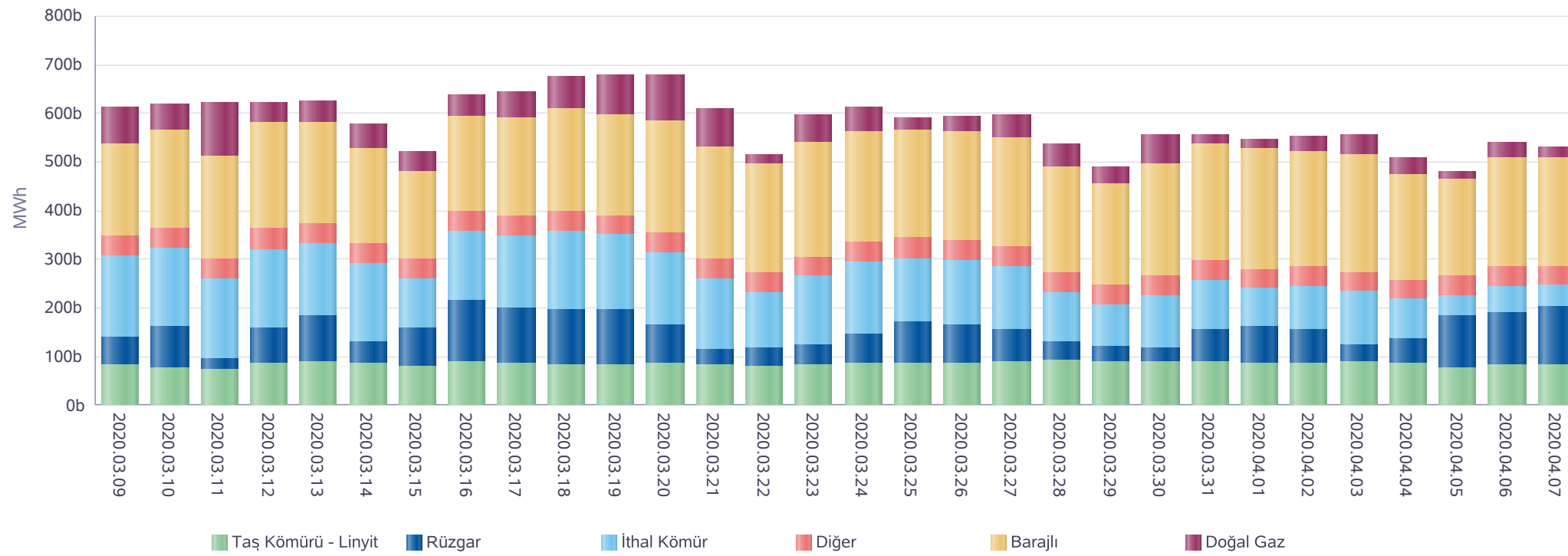

* Diğer sütünü içindeki kaynak tipleri şu şekildedir: Asfaltit, Biogaz, Biokütle, Biokütleden Elde Edilen Gaz(LFG-Çöp Gazı), Fuel Oil, Güneş, Jeotermal, LPG, Motorin, Nafta, Prolitik Oil & Prolitik Gaz, Proses Atık Isısı.

Kaynak Bazında Kümülatif KGÜP Miktarları - Son 30 Günlük

Türkiye Elektrik Piyasası Günlük Raporu 07.04.2020

Doğal Gaz KGÜP

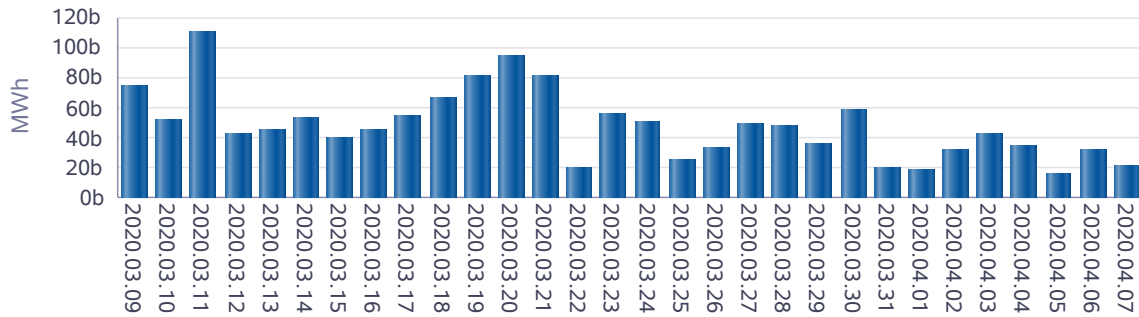

İthal Kömür KGÜP

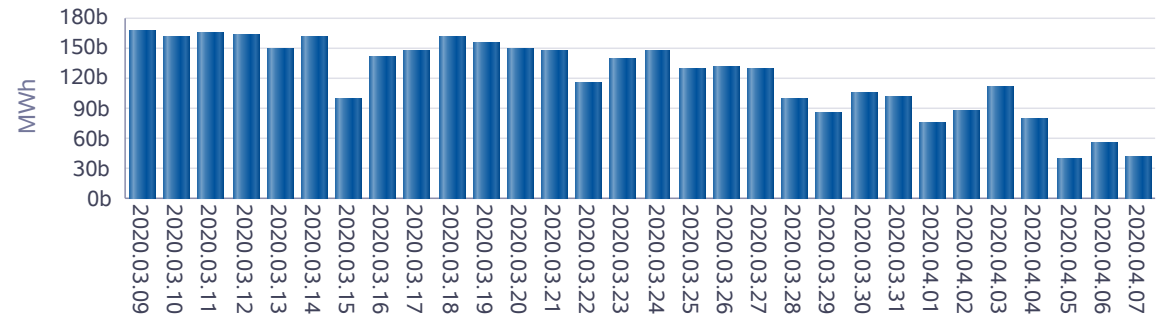

Baraj KGÜP

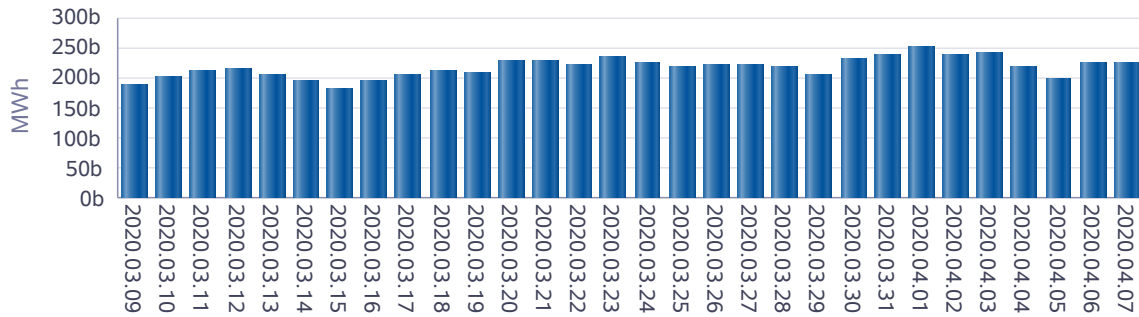

Rüzgar KGÜP

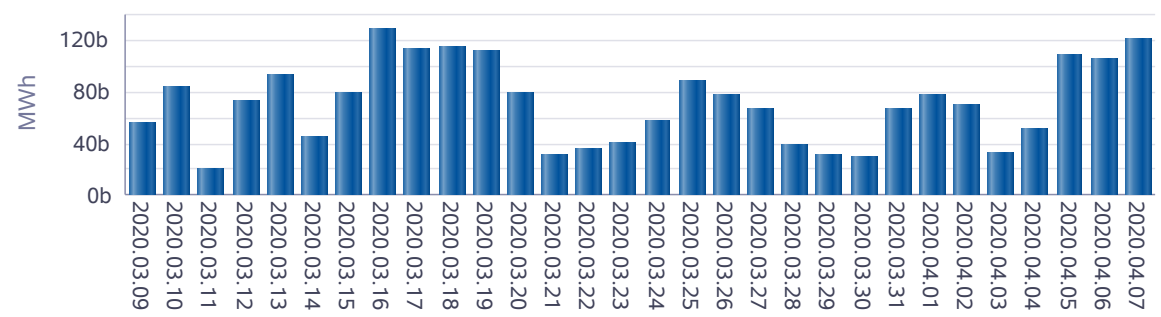

Akarsu KGÜP

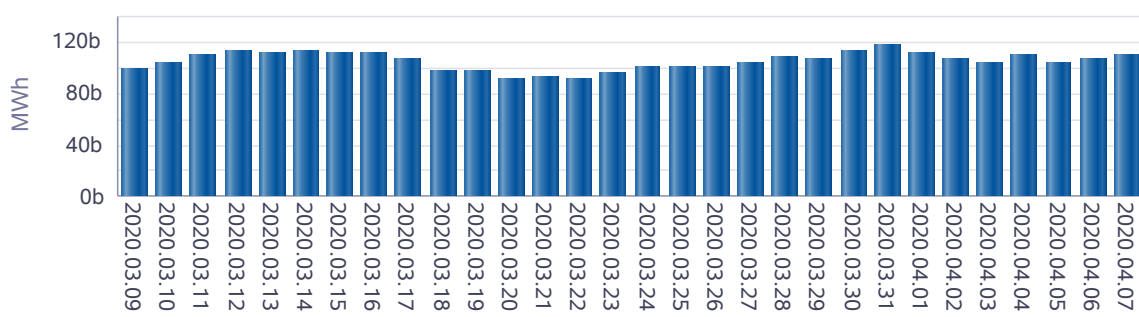

Taş Kömürü - Linyit KGÜP

