

EPIAŞ

ELEKTRİK PİYASASI GÜNLÜK RAPORU

Günlük Özet

Türkiye Elektrik Piyasası Günlük Raporu 08.04.2020

Gün Öncesi Piyasası

	08.04.2020	07.04.2020
PTF Arit. Ortalaması (TL/MWh)	74,41	88,89
Arit. Ortalama Eşleşme Miktarı (MWh)	16.364,83	16.219,92
Arit. Ortalama Fiyattan Bağımsız Satış Miktarı (MWh)	14.859,32	14.890,32
Arit. Ortalama Fiyattan Bağımsız Alış Miktarı (MWh)	14.733,34	14.792,91
Arit. Ortalama İkili Anlaşma Miktarı (MWh)	28.174,08	28.438,78
Göp Toplam Eşleşme Miktarı (MWh)	392.755,90	389.278,20

Gün İçi Piyasası

	08.04.2020	07.04.2020
Ağırlıklı Ortalama Fiyat (TL/MWh)	90,46	91,98
Toplam Eşleşme Miktarı (MWh)	17.392,60	19.052,50
Minimum Eşleşme Fiyatı (TL/MWh)	0,01	0,01
Maksimum Eşleşme Fiyatı (TL/MWh)	351,00	270,00

Dengeleme Güç Piyasası

	08.04.2020	07.04.2020
SMF Arit. Ortalaması (TL/MWh)	92,67	39,54
Toplam YAL Miktarı (MWh)	4.499,40	2.826,75
Toplam YAT Miktarı (MWh)	13.243,12	31.335,70
0 Kodlu Toplam Talimat Miktarı (MWh)	15.431,03	28.250,45
1 Kodlu Toplam Talimat Miktarı (MWh)	2.311,48	5.912,00
Yerine Getirilen Toplam DGP Talimat Miktarı (MWh)	15.619,72	32.474,22

İşlem Hacmi

	08.04.2020	07.04.2020
Toplam GÖP İşlem Hacmi (TL)	30.569.340,57	35.466.454,16
Toplam GİP İşlem Hacmi (TL)	1.573.348,55	1.752.367,60
Toplam YAL İşlem Hacmi (TL)	1.246.594,06	1.426.649,44
Toplam YAT İşlem Hacmi (TL)	67.089,58	199.674,72

* GÖP: Gün Öncesi Piyasası, GİP: Gün İçi Piyasası, DGP: Dengeleme Güç Piyasasını ifade etmektedir.

* Açıklamalar ve kısaltmalar ilgili sayfaların altında yer almaktadır.

Üretim - Tüketim

Türkiye Elektrik Piyasası Günlük Raporu 08.04.2020

Saat	Üretim	İthalat	İhracat	Tüketim
0	27.399	62	208	27.252
1	25.832	7	285	25.555
2	24.866	4	298	24.572
3	24.218	3	319	23.902
4	23.876	2	320	23.558
5	24.047	4	312	23.739
6	23.282	0	334	22.949
7	23.096	1	310	22.782
8	25.696	2	298	25.395
9	27.179	0	322	26.852
10	27.627	0	319	27.304
11	28.385	35	221	28.193
12	27.842	20	302	27.555
13	28.521	58	263	28.311
14	29.074	172	151	29.091
15	29.492	96	188	29.397
16	29.944	80	230	29.793
17	30.240	34	222	30.048
18	30.502	2	327	30.172
19	31.703	0	297	31.402
20	31.991	2	303	31.685
21	30.853	0	305	30.543
22	29.956	4	269	29.686
23	28.881	0	0	28.600
TOPLAM (MWh)	664.501	588	6.402	658.336

	Tüketim Miktarı	Saat
Maksimum Tüketim	31.685	20
Minimum Tüketim	22.782	7

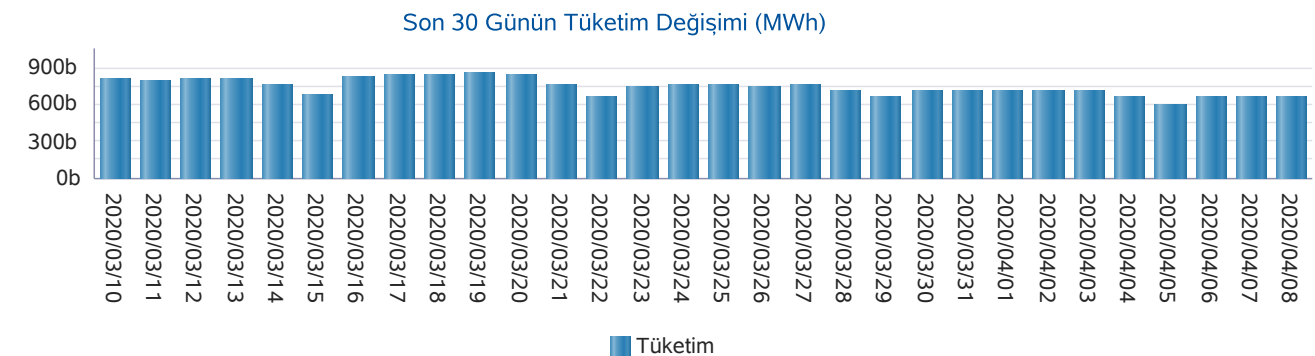
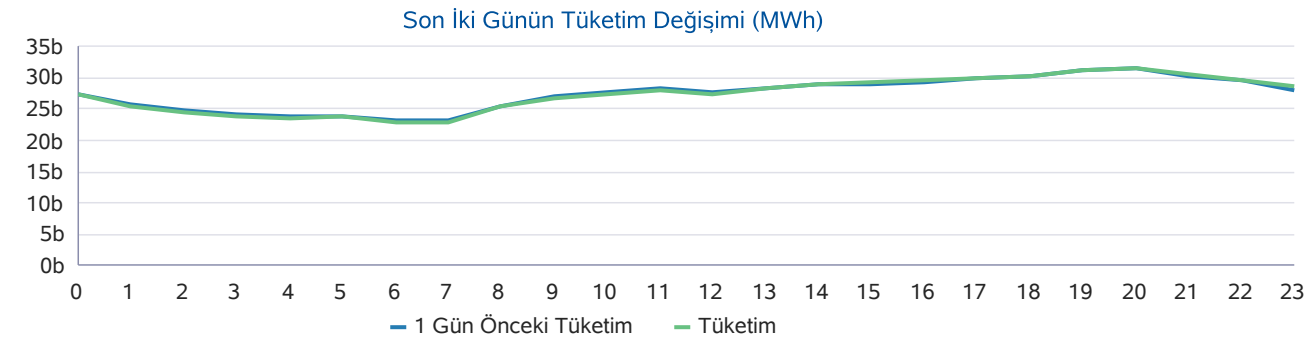
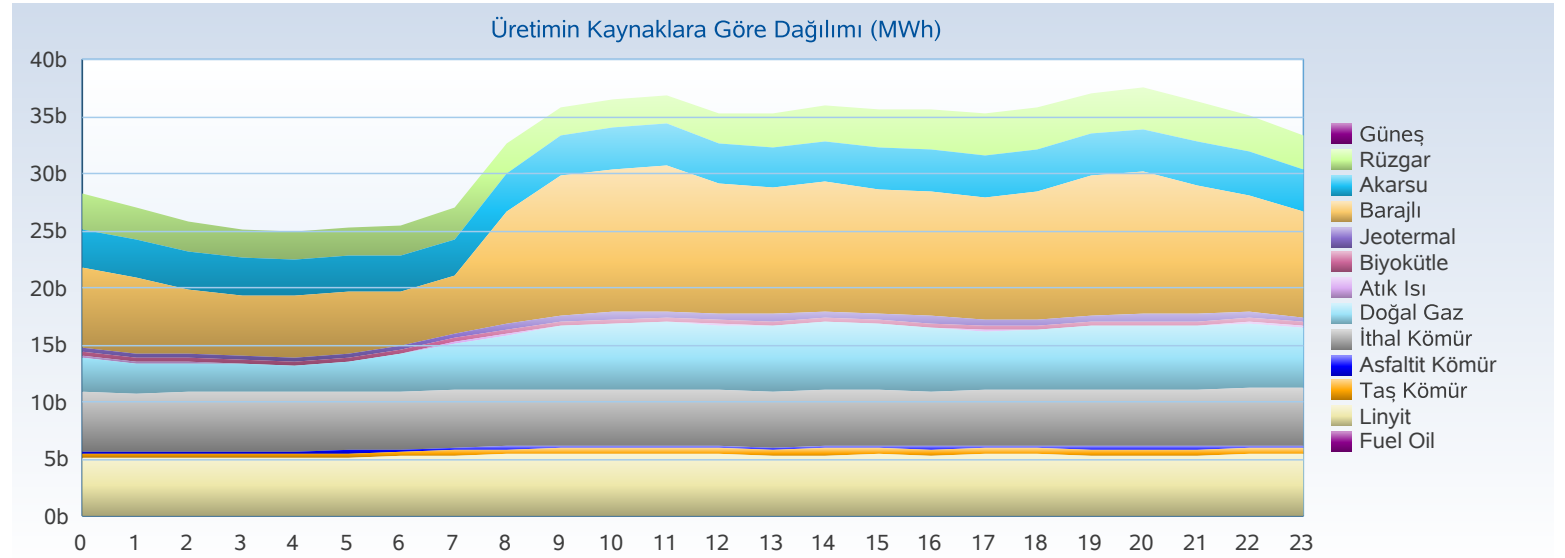

Üretim - Kurulu Güç

Türkiye Elektrik Piyasası Günlük Raporu 08.04.2020

Yakıt Tipi	1 Gün Önceki Üretim	Üretim	Fark
Barajlı	201.421	217.918	16.497
Rüzgar	126.867	123.427	-3.441
Akarsu	111.286	106.903	-4.383
Linyit	88.087	87.785	-302
İthal Kömür	49.455	49.953	498
Jeotermal	27.239	26.967	-272
Doğal Gaz	33.156	26.905	-6.251
Diğer	25.098	24.643	-455
Toplam (MWh)	662.610	664.501	1.891

Kuruluş Türü	1 Gün Önceki Üretim	Üretim
SÜ Santralleri	509.737	508.477
EÜAŞ Santralleri	130.063	135.178
İHD Santralleri	22.198	20.269
YİD Santralleri	611	577
Toplam (MWh)	662.610	664.501

Kuruluş Türü	Kurulu Güç
SÜ Santralleri	61.659
EÜAŞ Santralleri	19.582
Lisanssız Santraller	6.421
İHD Santralleri	3.447
YİD Santralleri	150
Toplam (MW)	91.259

Yakıt Tipi	Kurulu Güç
Doğal Gaz	25.672
Barajlı	20.656
Linyit	10.101
İthal Kömür	8.967
Akarsu	7.891
Rüzgar	7.644
Güneş	6.105
Diğer	4.223
Toplam (MW)	91.259

Günlük Üretim Kaynaklara Göre Dağılımı

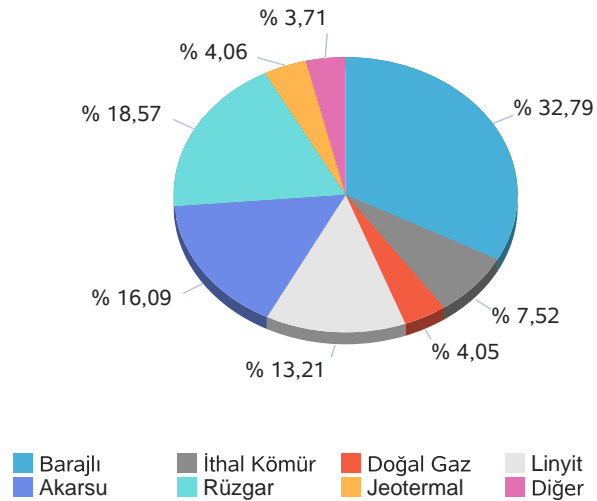

Kuruluş Türüne Göre Üretim Dağılımı

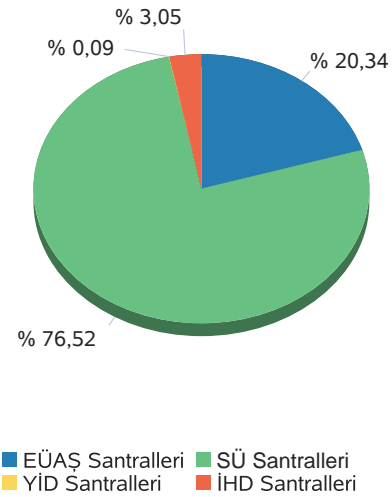

Günlük Üretim Dağılımı

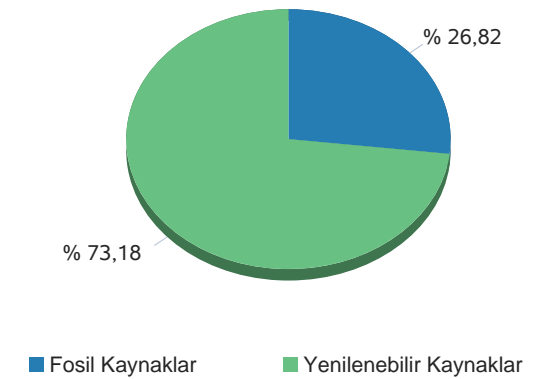

Gerçekleşen üretim ve tüketim değerleri TEİAŞ'ın Yük Tevzi Bilgi Sistemi'nden temin edilmektedir. Değerler güncellenebildiğinden YTBS ekranları ile farklılık gösterebilir.

Gün Öncesi Piyasası

Türkiye Elektrik Piyasası Günlük Raporu 08.04.2020

Saat	PTF	SMF	Sistem Yönü
0	15,00	0,00	↓Enerji Fazlası
1	20,01	19,91	↓Enerji Fazlası
2	5,01	4,01	↓Enerji Fazlası
3	1,00	0,00	↓Enerji Fazlası
4	1,00	0,00	↓Enerji Fazlası
5	1,00	0,00	↓Enerji Fazlası
6	1,00	0,00	↓Enerji Fazlası
7	1,00	0,00	↓Enerji Fazlası
8	12,99	0,00	↓Enerji Fazlası
9	9,99	0,00	↓Enerji Fazlası
10	15,00	0,00	↓Enerji Fazlası
11	49,99	0,00	↓Enerji Fazlası
12	20,01	0,00	↓Enerji Fazlası
13	78,98	0,00	↓Enerji Fazlası
14	99,97	49,97	↓Enerji Fazlası
15	124,99	116,99	↓Enerji Fazlası
16	150,00	125,00	↓Enerji Fazlası
17	173,00	173,00	↓Enerji Fazlası
18	123,78	135,70	↑ Enerji Açığı
19	205,00	398,00	↑ Enerji Açığı
20	277,20	401,60	↑ Enerji Açığı
21	180,00	280,00	↑ Enerji Açığı
22	149,99	239,99	↑ Enerji Açığı
23	70,00	280,00	↑ Enerji Açığı
Ort	74,41	92,67	

	PTF Arit. Ort.	PTF Ağır. Ort.	SMF Arit. Ort.	SMF Ağır. Ort.
Tüm Gün (0-23)	74,41	77,61	92,67	80,16
Gündüz (06-16)	51,27	52,86	26,54	
Puant (17-21)	191,80	192,41	277,66	
Gece (22-05)	32,88	35,21	67,99	

*Değerlerin birimi TL/MWh 'tır

	Saat	Fiyat
PTF Maks Fiyat	20	277,20
PTF Min Fiyat	3-4-5-6-7	1,00
SMF Maks Fiyat	20	401,60
SMF Min Fiyat	0-3-4-5-6-7-8-9-10-11-12-13	0,00

*Değerlerin birimi TL/MWh 'tır

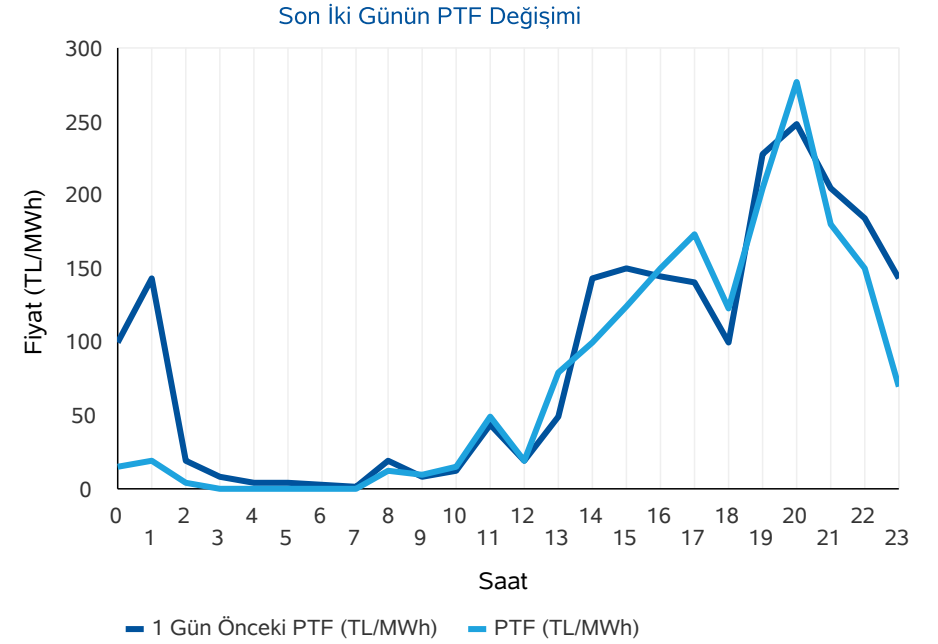
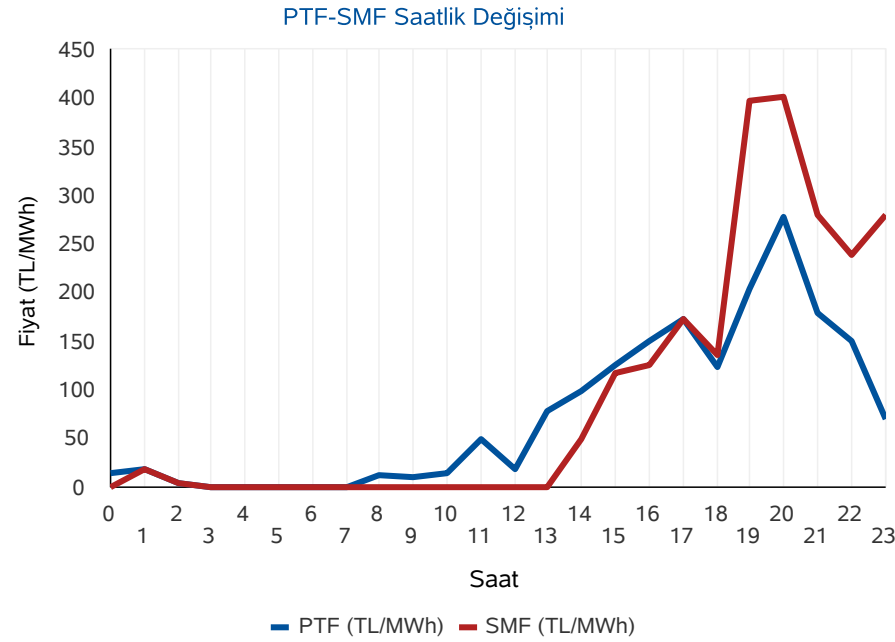

* PTF: Piyasa Takas Fiyatı,SMF: Sistem Marjinal Fiyatı'nın kısaltmasıdır.Raporda geçen fiyatların birimi TL/MWh, miktarların birimi MWh'dır.

Gün Öncesi Piyasası

Türkiye Elektrik Piyasası Günlük Raporu 08.04.2020

Aylık PTF Ortalamaları

	2017	2018	2019	2020
01 - Ocak	181,32	182,86	223,04	314,61
02 - Şubat	172,55	175,77	257,05	298,41
03 - Mart	145,29	158,56	256,04	245,09
04 - Nisan	145,13	193,57	187,15	145,61
05 - Mayıs	152,36	179,44	196,17	
06 - Haziran	148,54	185,62	221,32	
07 - Temmuz	175,06	208,13	304,55	
08 - Ağustos	173,33	298,91	298,30	
09 - Eylül	178,51	327,27	297,90	
10 - Ekim	164,13	317,28	291,61	
11 - Kasım	174,65	291,22	297,87	
12 - Aralık	155,82	257,89	291,32	
Ortalama	163,89	231,38	260,19	250,93

Dönemlik PTF Ortalamaları

	2017	2018	2019	2020
1. Çeyrek	166,18	172,29	244,99	285,77
2. Çeyrek	148,72	186,13	201,49	145,61
3. Çeyrek	175,60	277,57	300,28	
4. Çeyrek	164,76	288,77	293,55	
Birinci 6 Ay	157,40	179,25	223,12	273,15
İkinci 6 Ay	170,18	283,17	296,92	

Son 30 Günün PTF-SMF Değişimi

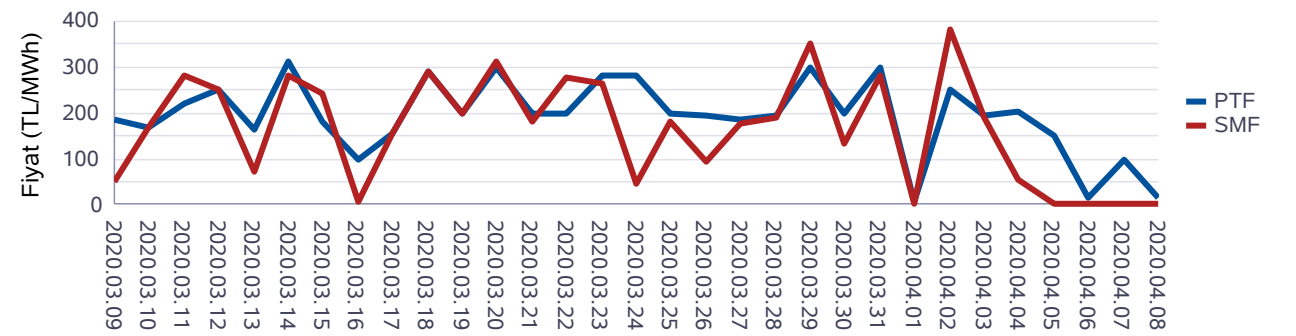

Son 12 Ayın PTF-SMF Değişimi

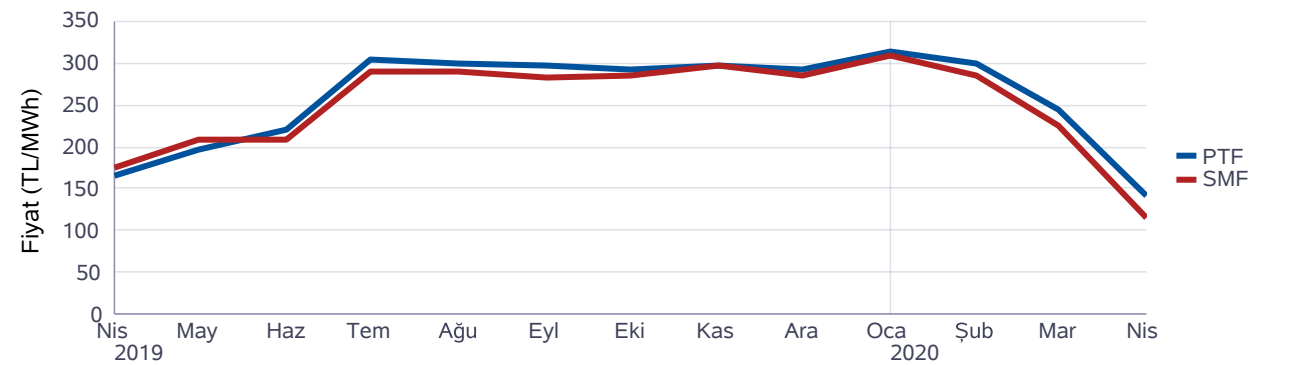

Gün Öncesi Piyasası

Türkiye Elektrik Piyasası Günlük Raporu 08.04.2020

Saat	Fiyattan Bağımsız Satış Miktarı	Eşleşme Miktarı	Fiyattan Bağımsız Alış Miktarı
0	13.455	14.335	12.954
1	13.752	14.808	13.392
2	13.908	14.454	12.658
3	13.985	14.305	12.178
4	14.075	14.394	12.073
5	14.078	14.398	12.172
6	15.006	15.325	12.668
7	15.453	15.780	13.447
8	15.959	16.886	15.231
9	16.410	17.210	15.269
10	16.281	17.442	15.708
11	16.241	17.962	16.176
12	16.075	17.446	15.642
13	15.729	17.506	15.961
14	16.299	18.322	16.857
15	15.896	17.946	16.598
16	15.418	17.437	16.237
17	15.075	17.414	16.033
18	13.757	16.292	14.937
19	13.978	17.075	16.100
20	13.893	17.102	16.178
21	13.964	16.804	15.622
22	13.981	16.361	15.140
23	13.958	15.751	14.367
Ort	14.859	16.365	14.733

*Değerlerin birimi MWh 'tır

* Fiyattan Bağımsız Satış Miktarı: 0 TL/MWh'deki satış teklif miktarlarının toplamıdır.

* Fiyattan Bağımsız Alış Miktarı: 2000 TL/MWh'deki alış teklif miktarlarının toplamıdır.

Fiyattan Bağımsız Tekliflerin Piyasaya Etkisi

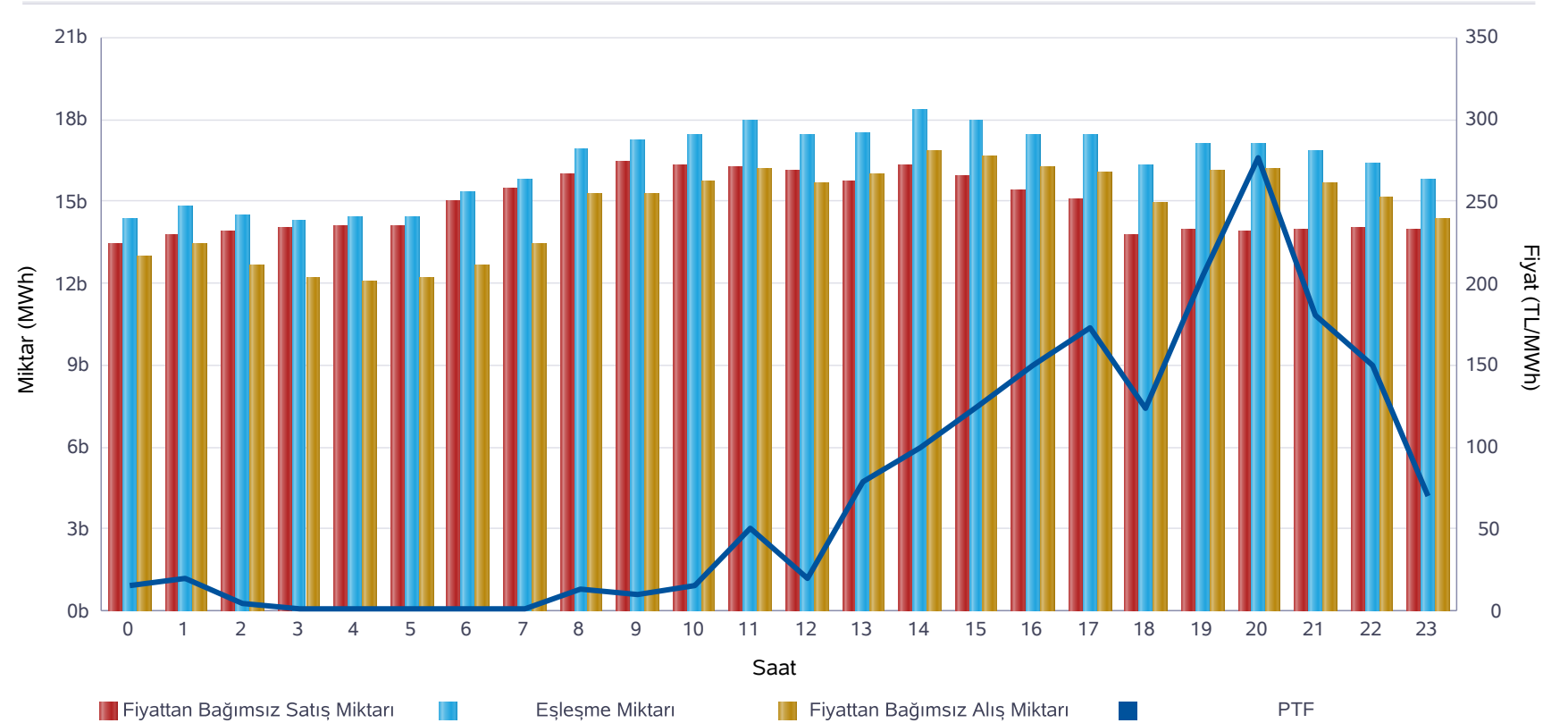

	Miktar
Tüm Gün (00-23)	16.365
Gece (22-05)	14.851
Gündüz (06-16)	17.206
Puant (17-21)	16.937

*Değerlerin birimi MWh 'tır

	Miktar	Tarih	Saat
Günlük Minimum Eşleşme Miktarı	14.305	08.04.2020	3
Günlük Maximum Eşleşme Miktarı	18.322	08.04.2020	14

*Değerlerin birimi MWh 'tır

Gün Öncesi Piyasası

Son 30 Günün Eşleşme Miktarı Değişimi

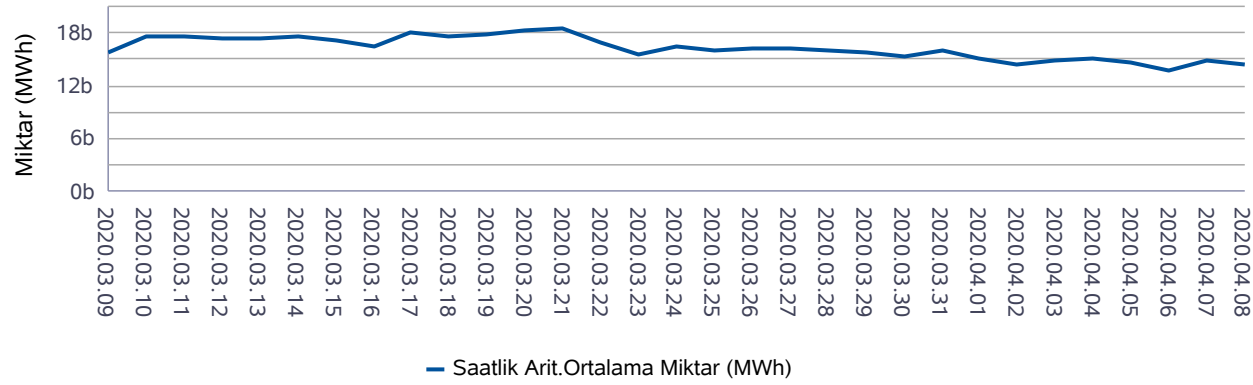

Son 12 Ayın Eşleşme Miktarı Değişimi

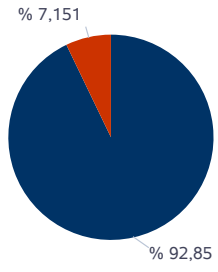
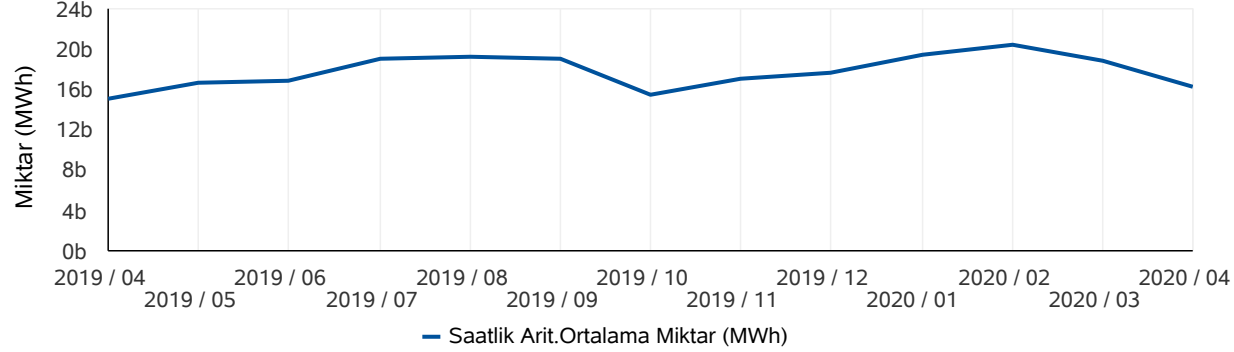

■ Eşleşen Saatlik Miktar ■ Eşleşen Blok Miktar

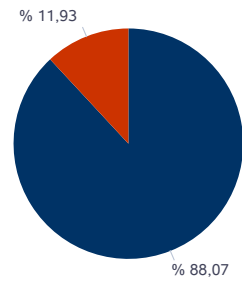

■ Eşleşen Blok Satış Miktarı ■ Eşleşen Blok Alış Miktarı

* Değerlerin birimi MWh'tır.

* Değerlerin birimi MWh'tır.

Türkiye Elektrik Piyasası Günlük Raporu 08.04.2020

	Eşleşme Miktarı	Gün	Saat
Aylık Minimum	13.703	07.04.2020	3
Aylık Maksimum	18.878	06.04.2020	14

* Değerlerin birimi MWh'tır.

* Tablodaki değerler içinde bulunulan ayın değerlerini kapsamaktadır.

	Eşleşme Miktarı	Gün	Saat
Yıllık Minimum	13.145	01.01.2020	5
Yıllık Maksimum	26.933	07.02.2020	11

* Değerlerin birimi MWh'tır.

* Tablodaki değerler içinde bulunulan yılın değerlerini kapsamaktadır.

	Blok Eşleşme Miktarı	Saatlik Eşleşme Miktarı
Aylık	1.943.637	25.235.785
Yıllık	48.774.728	266.954.384

* Değerlerin birimi MWh'tır.

* Tablodaki değerler içinde bulunulan yılın değerlerini kapsamaktadır.

	Blok Alış Miktarı	Blok Satış Miktarı
Aylık	231.920	1.711.717
Yıllık	4.924.555	43.850.172

* Değerlerin birimi MWh'tır.

* Tablodaki değerler içinde bulunulan ayın değerlerini kapsamaktadır.

Gün İçi Piyasası

Türkiye Elektrik Piyasası Günlük Raporu 08.04.2020

Saat	PTF	SMF	AOF	Eşleşme Miktarı
0	15,00	0,00	23,71	464,20
1	20,01	19,91	29,70	446,90
2	5,01	4,01	13,70	495,10
3	1,00	0,00	9,83	583,50
4	1,00	0,00	9,17	603,20
5	1,00	0,00	9,97	550,40
6	1,00	0,00	9,94	587,50
7	1,00	0,00	9,91	565,20
8	12,99	0,00	23,96	412,30
9	9,99	0,00	19,36	447,80
10	15,00	0,00	23,34	528,00
11	49,99	0,00	54,00	690,30
12	20,01	0,00	23,59	966,90
13	78,98	0,00	75,57	826,20
14	99,97	49,97	93,40	1.090,70
15	124,99	116,99	115,08	1.233,40
16	150,00	125,00	140,22	1.114,40
17	173,00	173,00	165,16	974,90
18	123,78	135,70	119,90	1.011,20
19	205,00	398,00	200,95	734,90
20	277,20	401,60	277,08	788,80
21	180,00	280,00	178,80	712,30
22	149,99	239,99	157,36	759,00
23	70,00	280,00	81,13	805,50
Ort.	74,41	92,67	77,70	724,69

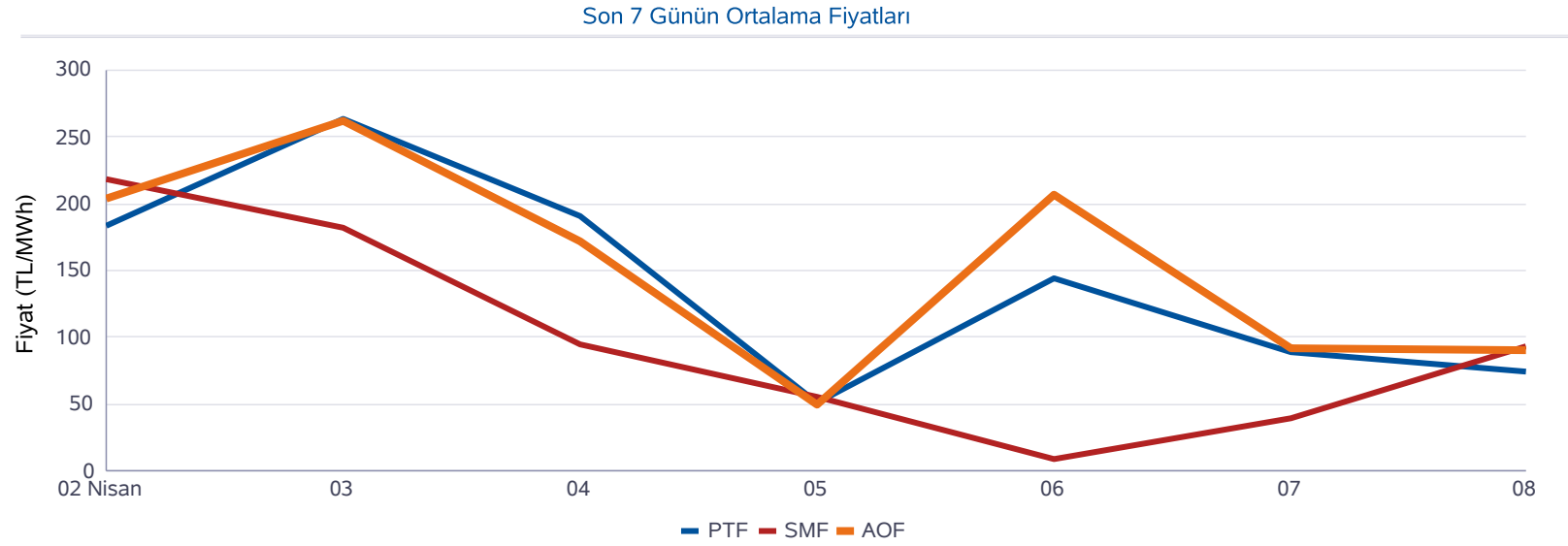

Minimum AOF (TL/MWh)	Maksimum AOF (TL/MWh)	Minimum Eşleşme Miktarı (MWh)	Maksimum Eşleşme Miktarı (MWh)
9,17	277,08	412,30	1.233,40

	Fiyat (TL/MWh)	Miktar (MWh)
Gün İçerisindeki Minimum Fiyatlı Eşleşme	0,01	0,10
Gün İçerisindeki Maksimum Fiyatlı Eşleşme	351,00	1,30
Gün İçerisindeki Minimum Miktarlı Eşleşme	351,00	0,10
Gün İçerisindeki Maksimum Miktarlı Eşleşme	20,61	100,00

* Fiyatların birimi TL/MWh, miktarların birimi MWh'tır.

* AOF: Gün içi piyasasında yapılan ticaretin ağırlıklı ortalama fiyatıdır.

Dengeleme Güç Piyasası

Türkiye Elektrik Piyasası Günlük Raporu 08.04.2020

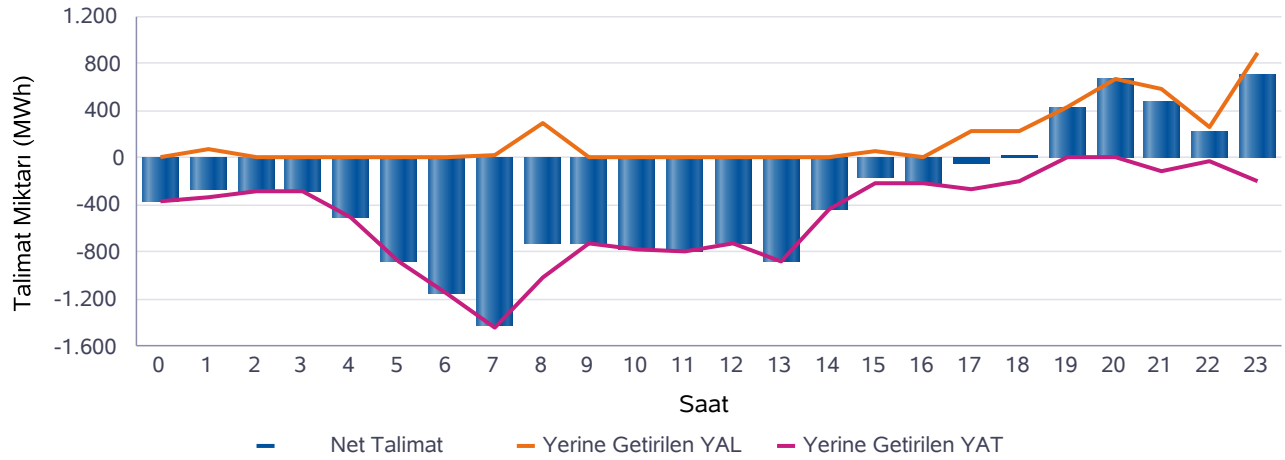
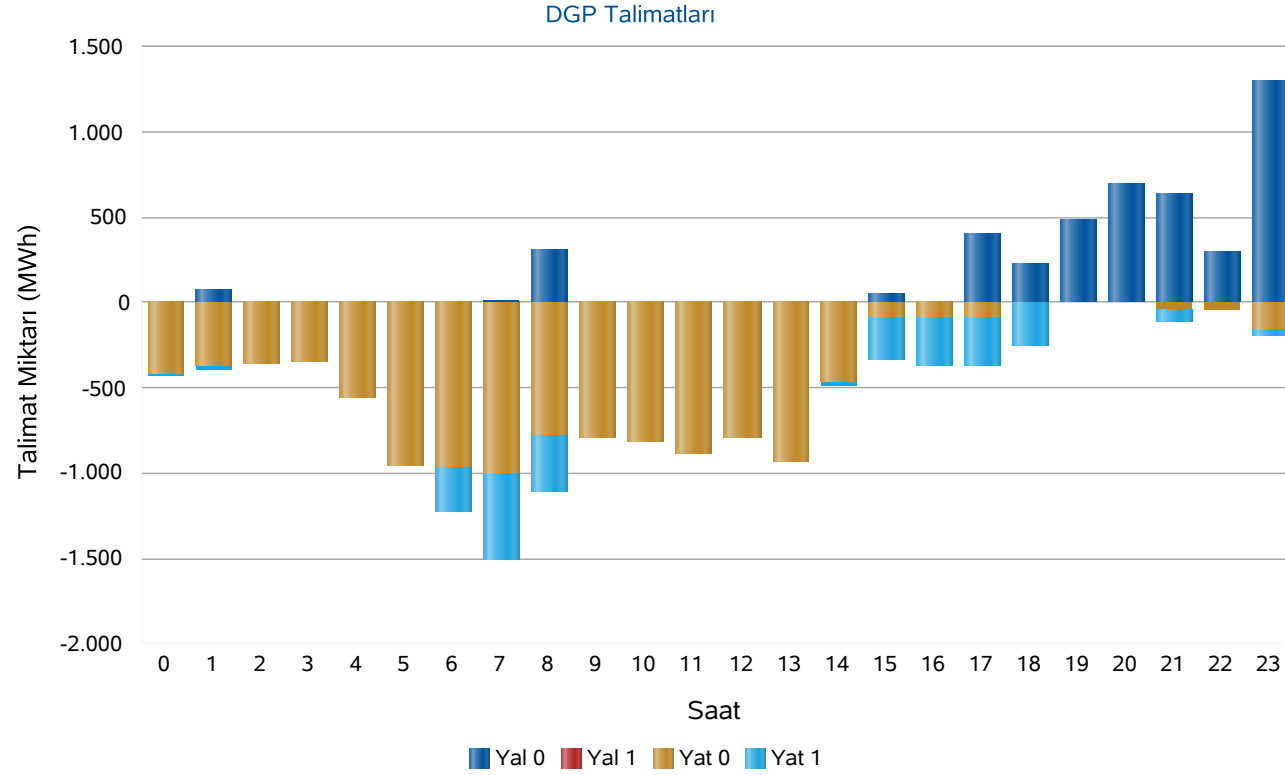

Saat	Net Talimat	YAL 0	YAL1	YAT 0	YAT1	Yerine Getirilen YAL	Yerine Getirilen YAT
0	-375	0	0	411	21	0	375
1	-262	71	0	365	29	71	333
2	-278	0	0	355	0	0	278
3	-290	0	0	347	0	0	290
4	-502	0	0	560	0	0	502
5	-876	0	0	955	0	0	876
6	-1.148	0	0	968	254	0	1.148
7	-1.421	18	0	1.001	506	16	1.437
8	-726	305	0	778	325	298	1.024
9	-733	0	0	787	0	0	733
10	-779	0	0	820	0	0	779
11	-801	0	0	890	0	0	801
12	-732	0	0	791	0	0	732
13	-885	0	0	937	0	0	885
14	-429	0	0	468	15	0	429
15	-166	55	0	90	243	55	221
16	-212	0	0	90	277	0	212
17	-40	405	0	90	274	229	269
18	28	233	0	0	246	224	196
19	430	483	0	0	0	430	0
20	675	698	0	0	0	675	0
21	474	635	0	38	79	591	117
22	232	299	0	36	0	268	36
23	699	1.297	0	155	42	897	197
Top.	-8.114	4.499	0	10.932	2.311	3.753	11.867

* Değerlerin birimi MWh'tır

* YAL: Yük alma yönünde verilen talimatları, YAT: Yük atma yönünde verilen talimatları,
0 kodlu talimatlar: Sistemin arz-talep dengesini sağlamak için verilen talimatları,
1 kodlu talimatlar: Sistem kısıtlarının giderilmesi ve acil durumlar için verilen talimatları,
Net Talimat: Yerine getirilen YAL miktarı ile yerine getirilen YAT miktarının farkıdır.

Piyasa Miktarı

Türkiye Elektrik Piyasası Günlük Raporu 08.04.2020

İkili Anlaşma Miktar Dağılımı

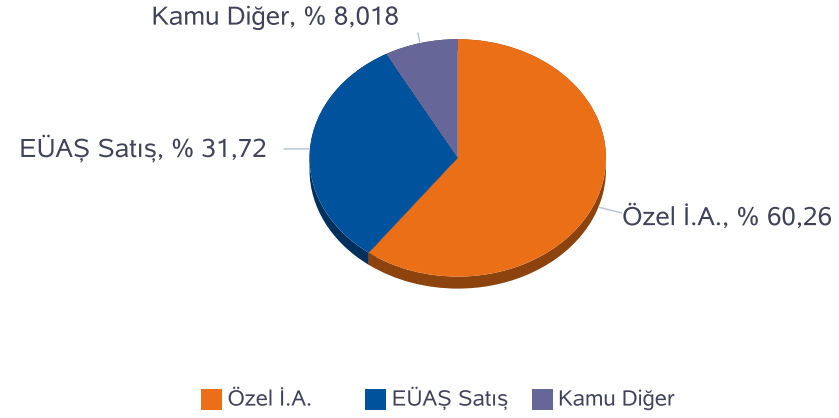

Piyasa Miktar Dağılımı

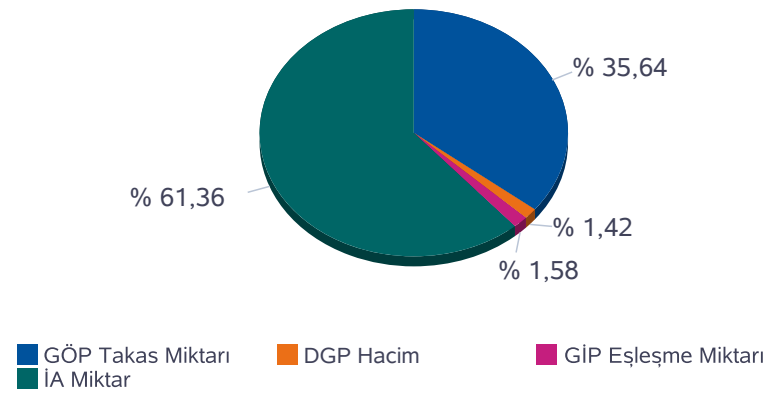

Saat	TOPLAM İA	Özel İ.A.	EÜAŞ Satış	Kamu Diğer	GÖP Takas Miktarı	GİP Eşleşme Miktarı	DGP Miktar	Toplam Piyasa Miktarı
0	27.539	16.570	8.710	2.259,1	14.335	464,20	375	42.713
1	26.149	16.757	7.133	2.259,1	14.808	446,90	404	41.808
2	25.819	16.651	6.909	2.259,1	14.454	495,10	278	41.046
3	25.850	16.665	6.926	2.259,1	14.305	583,50	290	41.028
4	25.939	16.767	6.913	2.259,1	14.394	603,20	502	41.438
5	26.131	16.920	6.952	2.259,1	14.398	550,40	876	41.955
6	26.185	16.940	6.986	2.259,1	15.325	587,50	1.148	43.245
7	26.128	16.785	7.084	2.259,1	15.780	565,20	1.452	43.926
8	27.406	17.130	8.017	2.259,1	16.886	412,30	1.322	46.027
9	29.200	16.880	10.061	2.259,1	17.210	447,80	733	47.591
10	29.148	16.725	10.164	2.259,1	17.442	528,00	779	47.897
11	29.252	16.756	10.236	2.259,1	17.962	690,30	801	48.704
12	28.984	16.795	9.930	2.259,1	17.446	966,90	732	48.129
13	29.050	16.753	10.038	2.259,1	17.506	826,20	885	48.267
14	29.966	17.595	10.112	2.259,1	18.322	1.090,70	429	49.807
15	29.743	17.534	9.950	2.259,1	17.946	1.233,40	276	49.198
16	29.637	17.471	9.907	2.259,1	17.437	1.114,40	212	48.400
17	29.644	17.491	9.894	2.259,1	17.414	974,90	498	48.531
18	28.557	16.541	9.757	2.259,1	16.292	1.011,20	420	46.280
19	29.688	17.410	10.019	2.259,1	17.075	734,90	430	47.929
20	29.492	17.182	10.051	2.259,1	17.102	788,80	675	48.057
21	29.368	17.210	9.899	2.259,1	16.804	712,30	708	47.592
22	28.866	17.036	9.571	2.259,1	16.361	759,00	304	46.290
23	28.438	16.908	9.271	2.259,1	15.751	805,50	1.094	46.088
Toplam	676.178	407.469	214.490	54.218	392.756	17.393	15.620	1.101.947

* Değerlerin birimi MWh 'tır

* DGP talimat miktarı yerine getirilmiş YAL ve YAT'ların toplamıdır.

* Toplam İA: Alış veya satış yönünde yapılan ikili anlaşma miktarlarının toplamını,

* İA Özel: Özel şirketler arasında (her iki tarafı özel) yapılan ikili anlaşma miktarlarının toplamını,

* Kamu Diğer: EÜAŞ İA alış miktarını ifade eder.

Netleştirilmiş İkili Anlaşmalar

Türkiye Elektrik Piyasası Günlük Raporu 08.04.2020

İ.A. Net Alış

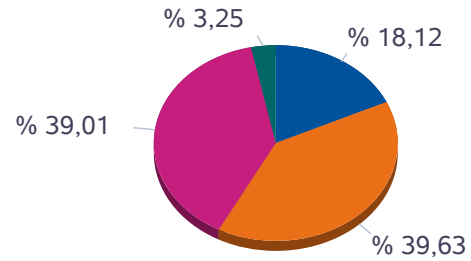

■ Dağıtım ■ Üretim ■ Görevli Tedarik ■ Toptan

İ.A. Net Satış

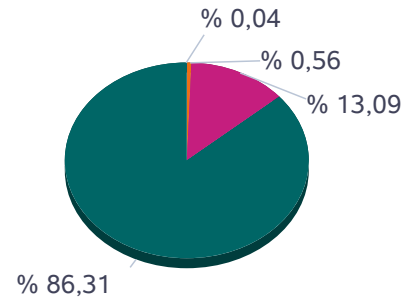

■ Dağıtım ■ Üretim ■ Görevli Tedarik ■ Toptan

SAAT	NET ALIŞ						NET SATIŞ					
	Dağıtım	Görevli Tedarik	Toptan	Üretim	İhracat	Teiaş	Dağıtım	Görevli Tedarik	Toptan	Üretim	İthalat	Toplam
0	3.809	6.778	7.262	320	225	549	0	4	2.257	16.680	2	18.943
1	3.622	5.433	7.266	318	269	507	0	4	2.284	15.128	0	17.416
2	3.388	5.390	7.274	219	279	487	0	3	2.294	14.741	0	17.037
3	3.199	5.557	7.295	219	279	479	0	3	2.293	14.732	0	17.028
4	3.106	5.652	7.278	221	279	470	0	3	2.294	14.710	0	17.007
5	3.088	5.758	7.260	221	284	481	0	3	2.294	14.795	0	17.092
6	1.948	6.876	7.282	219	284	479	19	29	2.300	14.740	0	17.088
7	1.752	7.200	7.282	220	284	565	88	92	2.295	14.827	0	17.302
8	2.068	7.643	7.593	303	284	782	64	215	2.318	16.076	0	18.673
9	2.553	9.009	7.674	253	284	877	0	294	2.320	18.036	0	20.649
10	2.733	8.942	7.619	236	284	922	0	327	2.328	18.071	10	20.736
11	3.168	8.608	7.639	236	284	932	0	346	2.328	18.184	10	20.867
12	2.993	8.565	7.590	302	284	858	0	328	2.335	17.919	10	20.592
13	2.644	9.002	7.579	304	266	889	0	297	2.316	18.054	15	20.683
14	2.756	8.968	7.460	1.163	149	898	0	248	2.898	18.120	129	21.395
15	2.826	8.847	7.348	1.169	159	803	0	197	2.918	17.996	40	21.151
16	2.875	8.779	7.222	1.166	169	797	0	135	2.904	17.953	15	21.008
17	4.159	7.560	7.139	1.174	252	749	0	62	3.003	17.931	37	21.033
18	4.398	7.304	7.078	315	284	681	0	13	2.306	17.739	0	20.059
19	4.943	7.002	6.888	1.174	274	731	0	3	3.022	17.987	0	21.012
20	4.530	7.462	6.698	1.178	284	695	0	3	2.995	17.849	0	20.847
21	4.063	7.735	6.689	1.184	284	687	0	3	2.998	17.642	0	20.642
22	5.287	6.156	6.701	1.186	284	649	0	3	3.002	17.260	0	20.264
23	4.819	6.335	6.680	1.185	252	586	0	3	2.994	16.861	0	19.857
Toplam	80.727	176.562	173.796	14.484	6.260	16.553	171	2.615	61.296	404.031	268	468.382

*Değerlerin birimi MWh 'tır

İkili Anlaşmalar Aylık Toplam Gösterimi

Türkiye Elektrik Piyasası Günlük Raporu 08.04.2020

İ.A. Net Alış

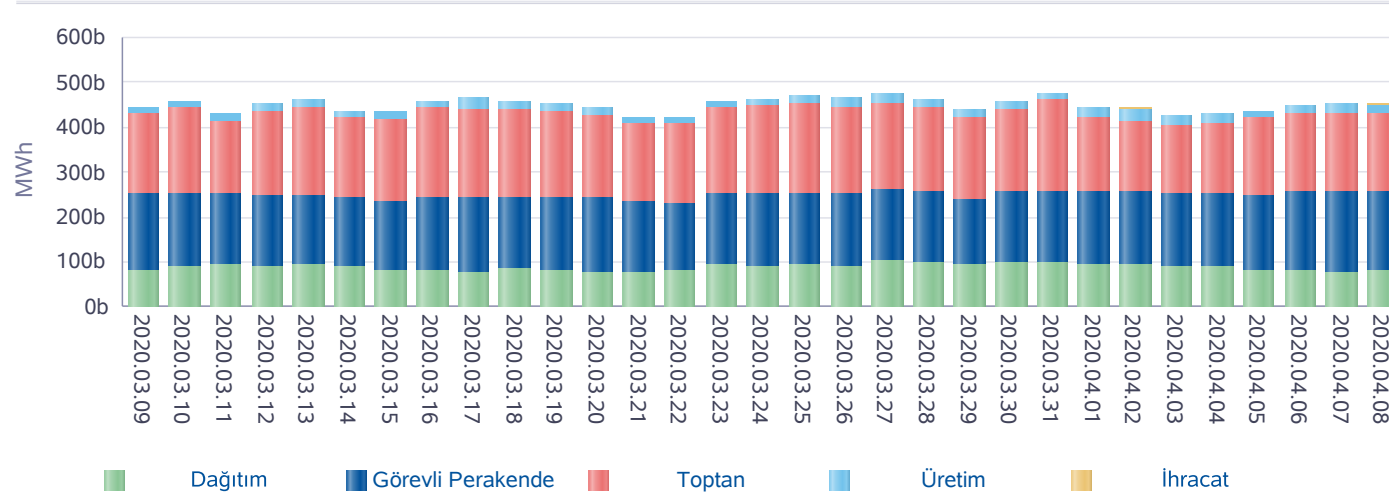

İ.A. Net Satış

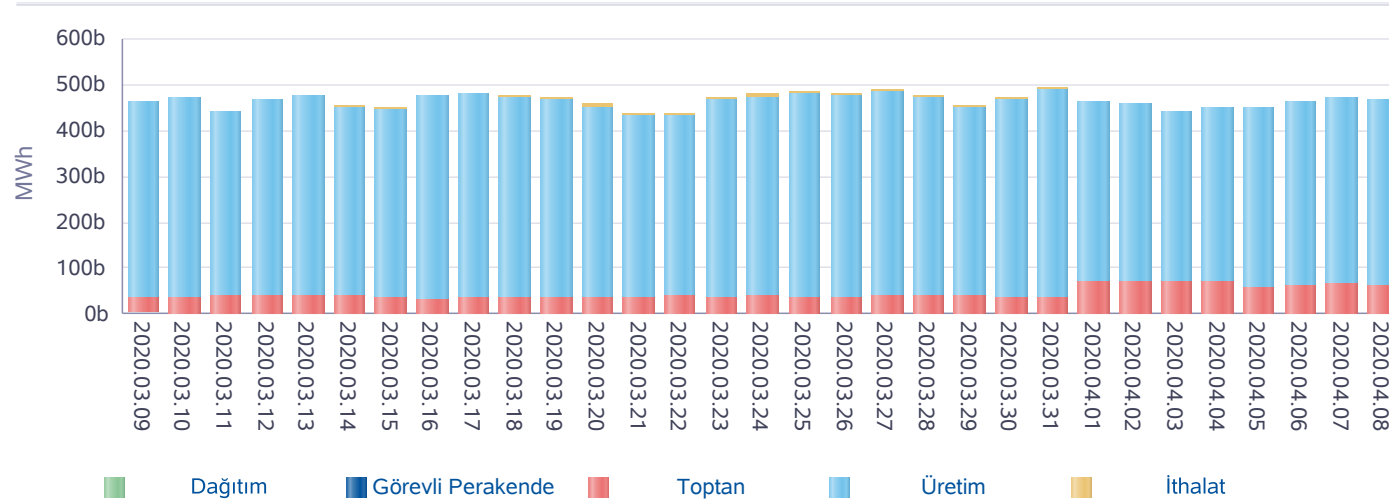

Gün	Özel İ.A.	EÜAŞ Satış	Kamu Diğer
2020-03-10	430.606	198.728	53.014
2020-03-11	398.303	196.523	53.014
2020-03-12	427.191	195.717	53.014
2020-03-13	444.468	194.638	53.014
2020-03-14	420.663	186.732	53.014
2020-03-15	436.740	177.370	53.095
2020-03-16	459.167	189.152	53.899
2020-03-17	458.606	191.168	53.899
2020-03-18	442.592	192.568	53.899
2020-03-19	441.171	189.598	53.899
2020-03-20	429.011	185.890	53.899
2020-03-21	410.158	178.313	53.900
2020-03-22	423.200	173.296	53.902
2020-03-23	417.349	204.687	57.907
2020-03-24	425.827	203.565	57.909
2020-03-25	438.737	201.954	57.910
2020-03-26	432.590	203.410	57.910
2020-03-27	442.754	204.602	57.911
2020-03-28	428.797	200.053	57.915
2020-03-29	415.983	190.126	58.777
2020-03-30	413.909	201.586	58.128
2020-03-31	438.966	205.498	55.670
2020-04-01	403.488	213.002	54.408
2020-04-02	391.806	211.747	53.818
2020-04-03	371.846	211.781	53.818
2020-04-04	388.690	207.704	54.374
2020-04-05	412.037	202.147	54.374
2020-04-06	408.714	216.151	54.218
2020-04-07	415.430	212.882	54.218
2020-04-08	407.469	214.490	54.218
Toplam	12.676.269	5.955.078	1.648.943

*İA net değerleri organizasyon bazında İA alış ve satış değerlerinin farkını ifade eder.

*İA Özel: Özel şirketler arasında (her iki tarafı özel) yapılan ikili anlaşma miktarlarının toplamını,

*Kamu Diğer: EÜAŞ İA alış miktarını ifade eder.

Piyasa Ticaret Hacmi

Türkiye Elektrik Piyasası Günlük Raporu 08.04.2020

	Saat	Tutar
Günlük Minimum Toplam Ciro Tutarı	4	56.477
Günlük Maksimum Toplam Ciro Tutarı	20	5.105.170

* Değerlerin birimi TL'dir

	Tarih	Saat	Tutar
Aylık Minimum Toplam Ciro Tutarı	01.04.2020	3	27.026
Aylık Maksimum Toplam Ciro Tutarı	06.04.2020	14	10.365.361

* Değerlerin birimi TL'dir

* Tablodaki değerler içinde bulunulan ayın değerlerini kapsamaktadır.

	Tarih	Saat	Tutar
Yıllık Minimum Toplam Ciro Tutarı	01.04.2020	3	27.026
Yıllık Maksimum Toplam Ciro Tutarı	06.04.2020	14	10.365.361

* Değerlerin birimi TL'dir

* Tablodaki değerler içinde bulunulan yılın değerlerini kapsamaktadır.

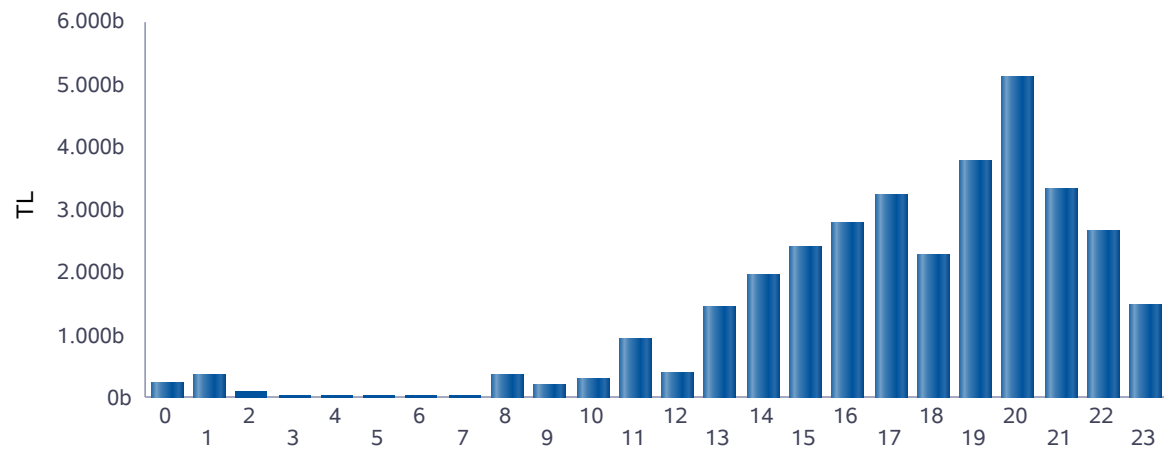

■ Günlük Toplam Ciro (TL)

Saat	GÖP Ciro Tutarı	GİP Ciro Tutarı	YAL Tutarı	YAT Tutarı	Toplam Ciro
0	226.555	11.004	0	0	237.559
1	306.535	13.272	28.475	6.106	354.387
2	86.523	6.785	0	1.014	94.322
3	28.547	5.737	0	0	34.284
4	28.636	5.533	0	0	34.168
5	28.639	5.487	0	0	34.126
6	29.566	5.840	0	0	35.406
7	30.834	5.599	6.225	0	42.658
8	231.986	9.880	119.869	0	361.734
9	185.166	8.671	0	0	193.837
10	273.860	12.321	0	0	286.181
11	903.058	37.279	0	0	940.336
12	360.316	22.805	0	0	383.120
13	1.381.933	62.432	0	0	1.444.365
14	1.842.214	101.868	0	19.998	1.964.080
15	2.242.270	141.934	16.995	8.001	2.409.200
16	2.603.350	156.257	0	10.257	2.769.864
17	2.999.709	161.013	62.432	13.948	3.237.103
18	2.073.908	121.247	60.020	7.766	2.262.941
19	3.456.938	147.677	171.248	0	3.775.862
20	4.614.670	218.564	271.102	0	5.104.336
21	3.010.680	127.362	180.930	0	3.318.972
22	2.469.678	119.437	64.255	0	2.653.370
23	1.153.771	65.347	265.043	0	1.484.162
Toplam	30.569.341	1.573.349	1.246.594	67.090	33.456.373

* Değerlerin birimi TL'dir.

* GÖP Ciro Tutarı: Fark Fonu dahil ilgili saatteki GÖP satış tutarını ifade etmektedir.

* GİP Ciro Tutarı: İlgili saatte satış yönündeki her bir kontrat miktarı ile ilgili kontratın eşleşme fiyatının çarpımından oluşmaktadır.

* YAL Tutarı: Yerine getirilen YAL miktarı ile ilgili YAL talimatının geçerli fiyatının çarpımından oluşmaktadır.

* YAT Tutarı: Yerine getirilen YAT miktarı ile ilgili YAT talimatının geçerli fiyatının çarpımından oluşmaktadır.

Yekdem Santrallerinin KGÜP Miktarları

Türkiye Elektrik Piyasası Günlük Raporu 08.04.2020

Son 30 Gün YEK KGÜP

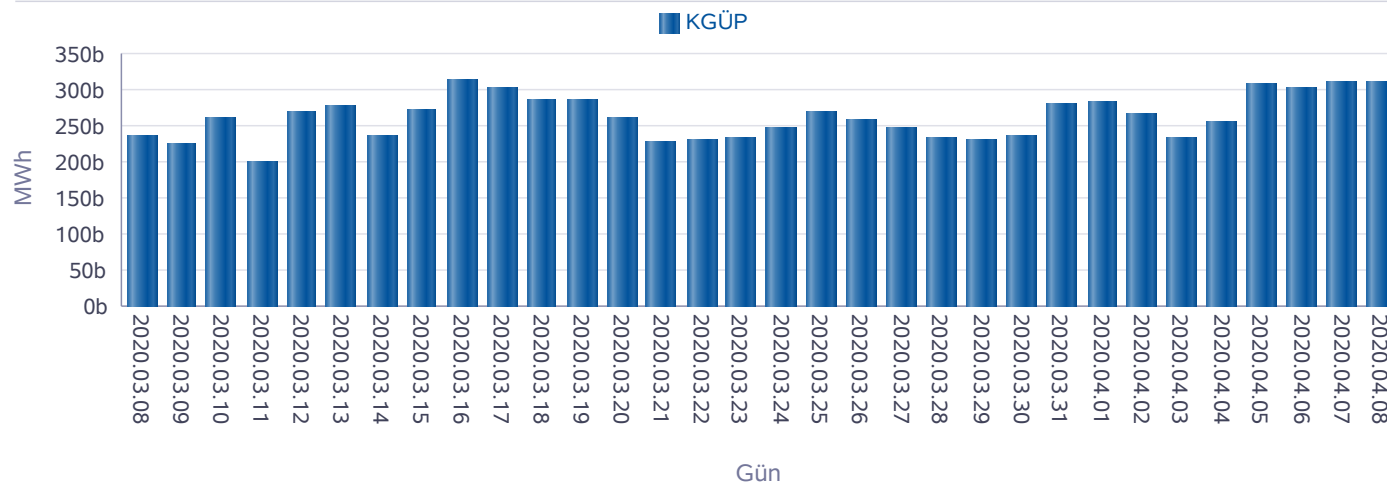

Kaynak Bazında YEK KGÜP

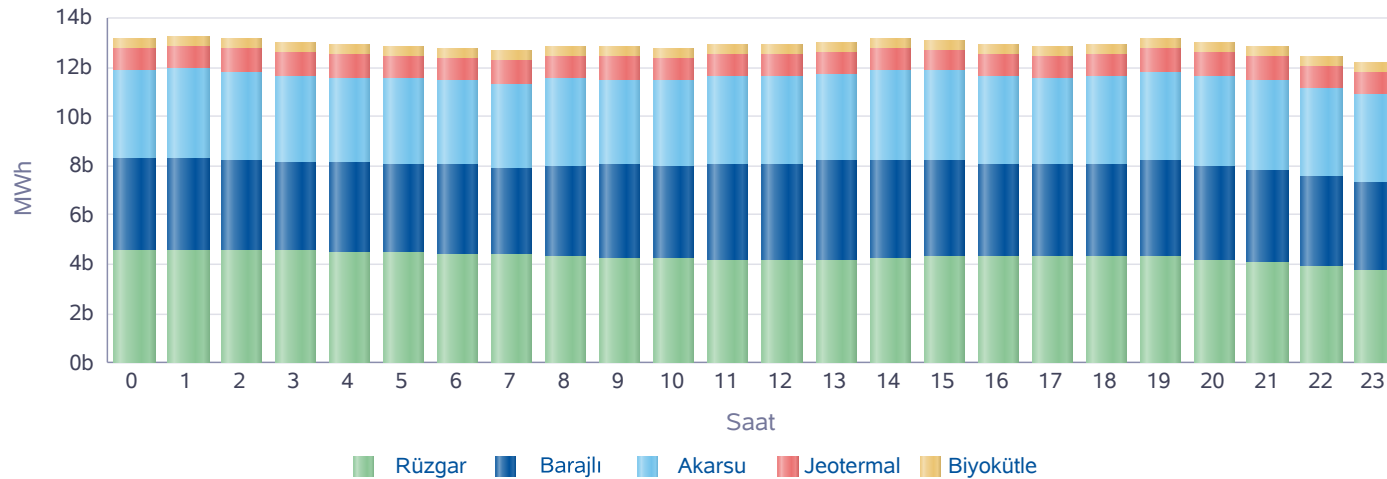

Saat	Rüzgar	Jeotermal	Biyokütle	Akarsu	Barajlı	Toplam
0	4.580	953	407	3.581	3.671	13.192
1	4.577	956	408	3.626	3.703	13.270
2	4.545	959	409	3.588	3.645	13.146
3	4.534	963	411	3.479	3.607	12.993
4	4.487	966	410	3.464	3.618	12.944
5	4.459	967	410	3.436	3.618	12.890
6	4.422	966	410	3.387	3.618	12.803
7	4.381	965	412	3.379	3.540	12.677
8	4.303	950	410	3.552	3.677	12.892
9	4.263	925	410	3.489	3.744	12.831
10	4.203	902	411	3.508	3.769	12.792
11	4.113	894	413	3.601	3.937	12.958
12	4.137	882	413	3.583	3.929	12.944
13	4.185	872	413	3.563	3.983	13.016
14	4.246	865	414	3.653	3.993	13.172
15	4.293	857	416	3.595	3.949	13.109
16	4.317	880	416	3.578	3.763	12.954
17	4.299	885	417	3.561	3.715	12.877
18	4.333	896	414	3.575	3.721	12.938
19	4.311	906	410	3.653	3.859	13.140
20	4.172	918	410	3.653	3.834	12.987
21	4.082	929	409	3.652	3.759	12.831
22	3.919	934	409	3.608	3.614	12.485
23	3.757	936	413	3.585	3.544	12.237
Toplam	102.919	22.127	9.878	85.349	89.807	310.080

* Değerlerin birimi MWh'dir.

Kaynak Bazında KGÜP Miktarları

Türkiye Elektrik Piyasası Günlük Raporu 08.04.2020

Doğal Gaz KGÜP

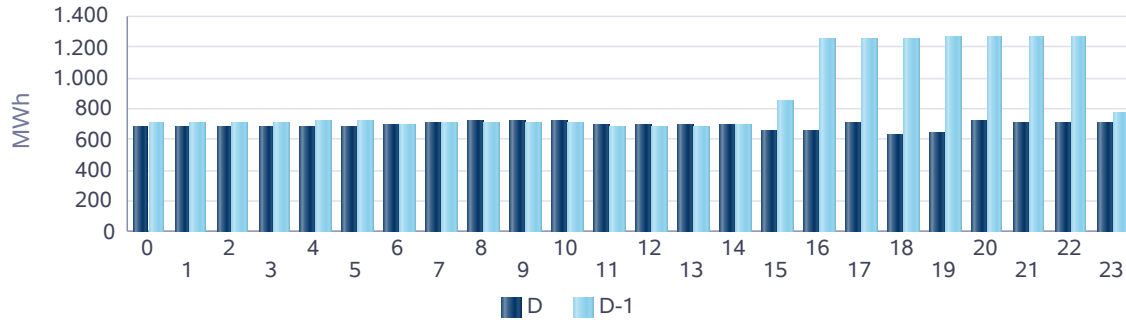

İthal Kömür KGÜP

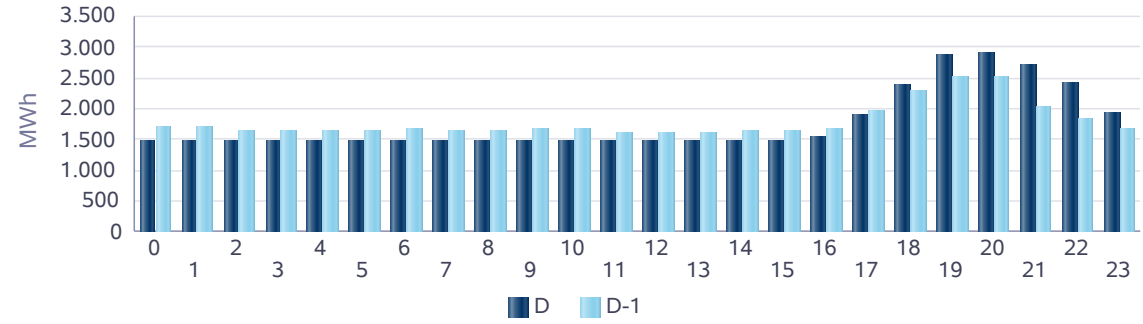

Baraj KGÜP

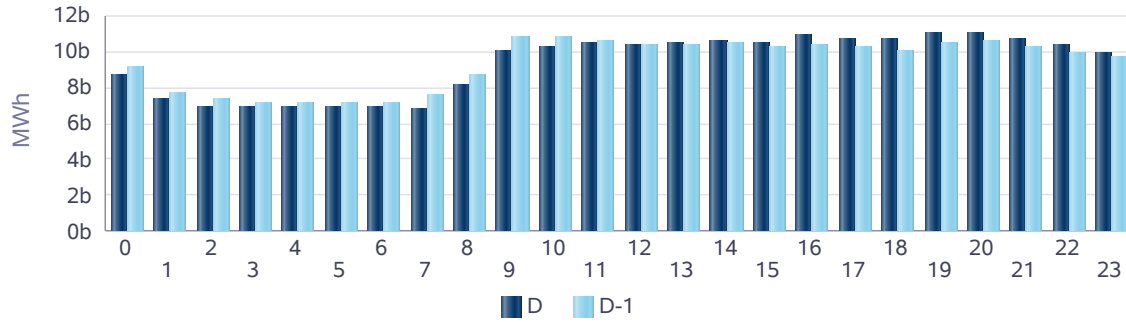

Rüzgar KGÜP

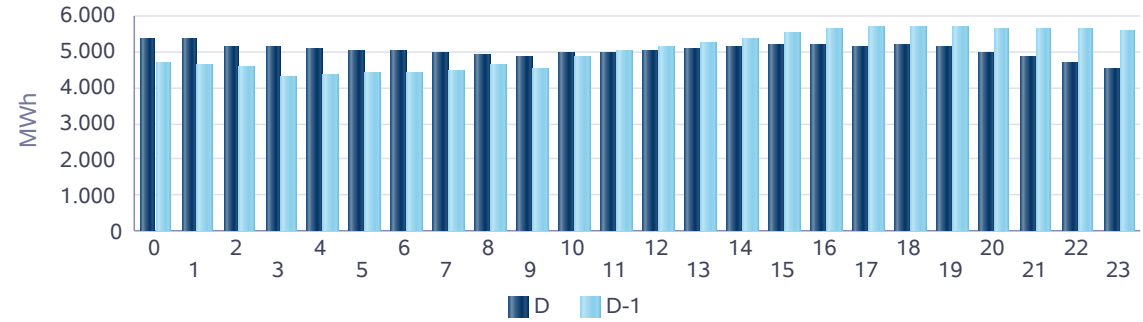

Akarsu KGÜP

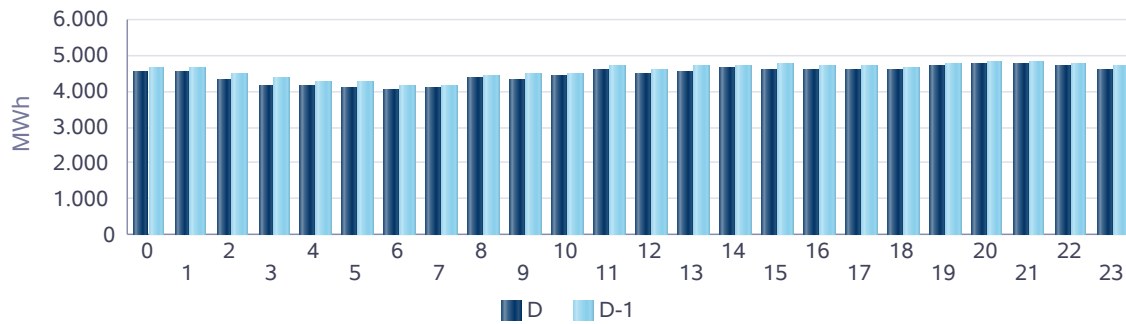

Taş Kömürü - Linyit KGÜP

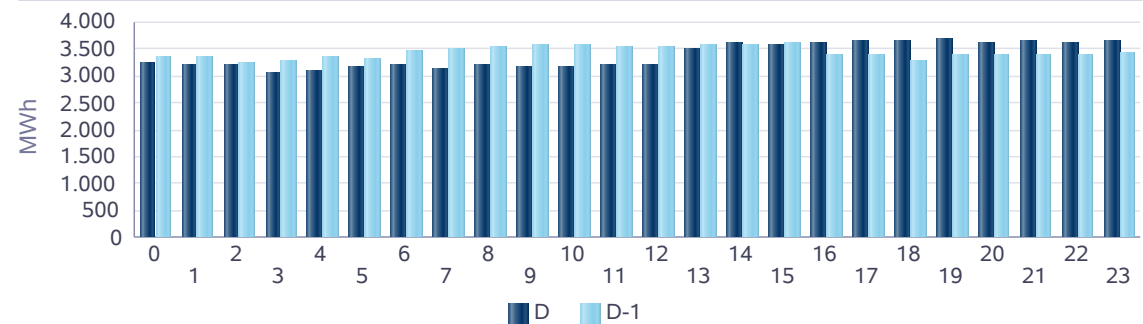

Kaynak Bazında Kümülatif KGÜP Miktarları

Türkiye Elektrik Piyasası Günlük Raporu 08.04.2020

Son 30 Gün Kaynak Tipine Göre KGÜP

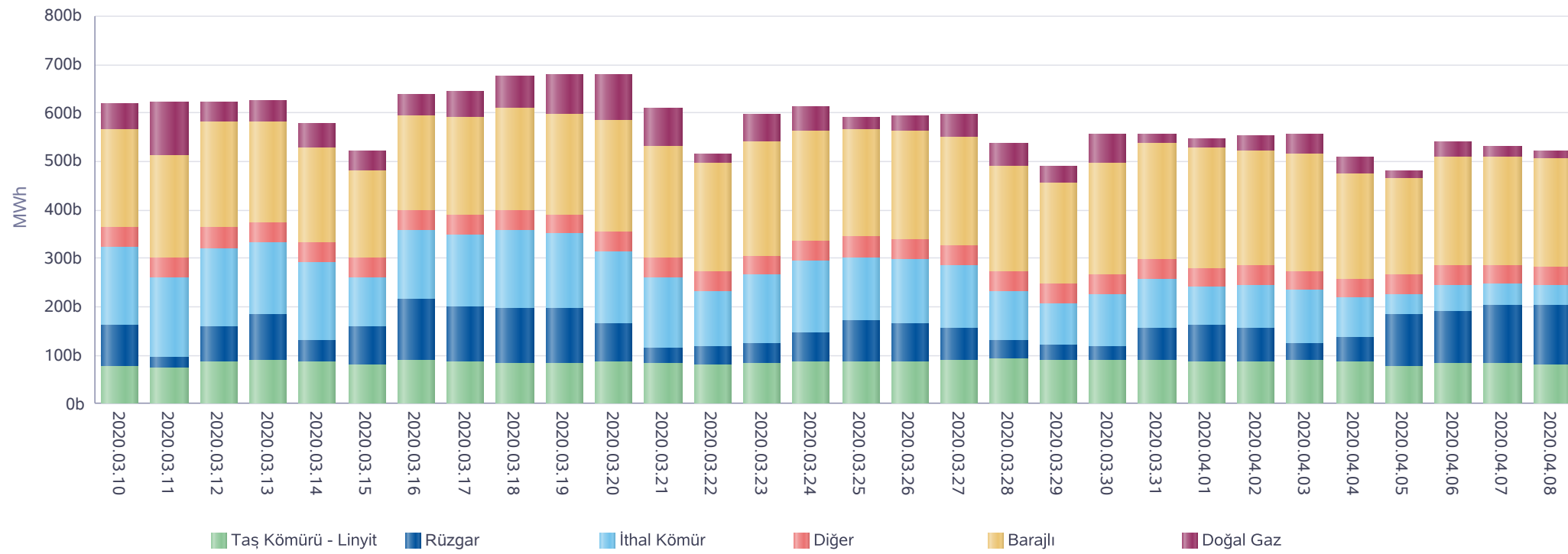

* Diğer sütünü içindeki kaynak tipleri şu şekildedir: Asfaltit, Biogaz, Biokütle, Biokütleden Elde Edilen Gaz(LFG-Çöp Gazı), Fuel Oil, Güneş, Jeotermal, LPG, Motorin, Nafta, Prolitik Oil & Prolitik Gaz, Proses Atık Isısı.

Kaynak Bazında Kümülatif KGÜP Miktarları - Son 30 Günlük

Türkiye Elektrik Piyasası Günlük Raporu 08.04.2020

Doğal Gaz KGÜP

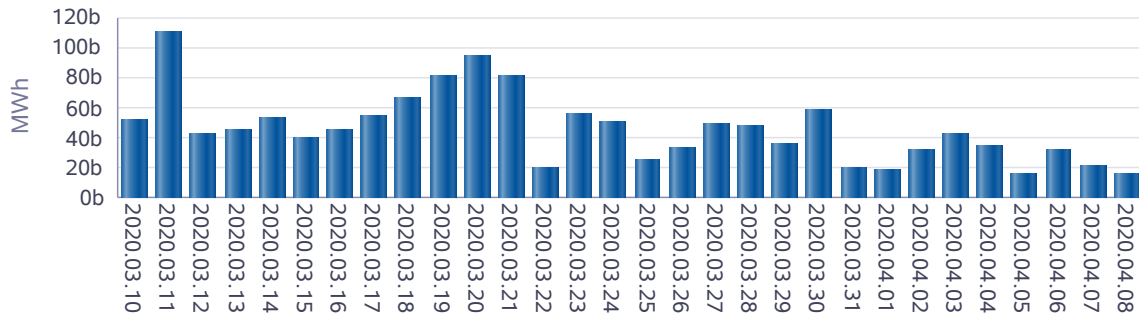

İthal Kömür KGÜP

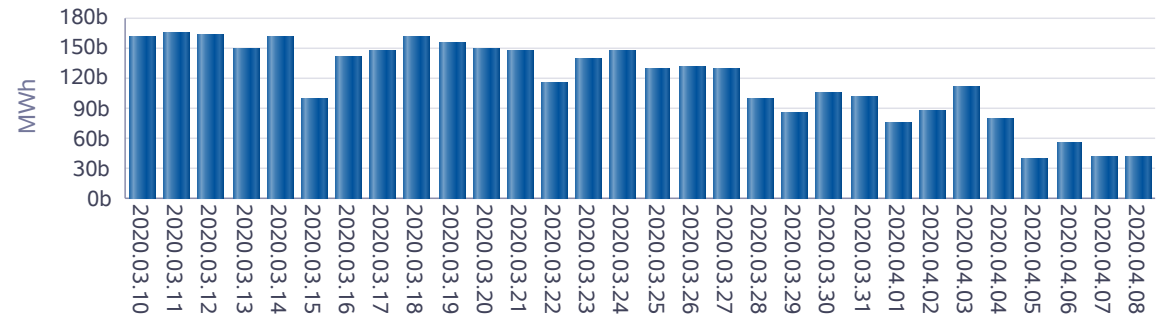

Baraj KGÜP

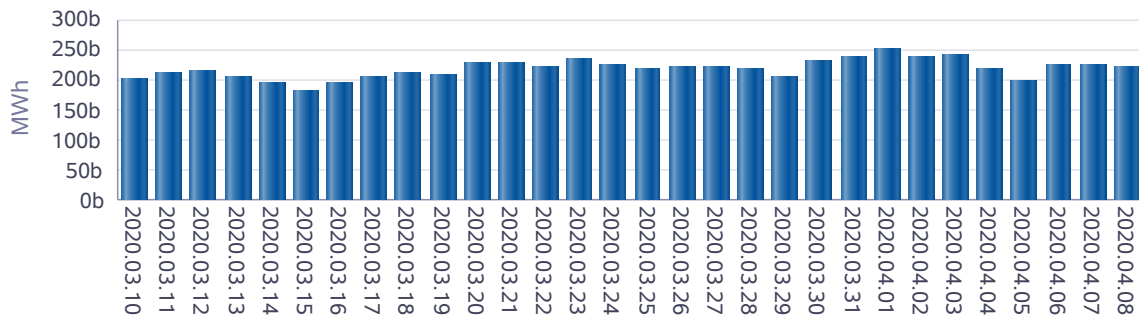

Rüzgar KGÜP

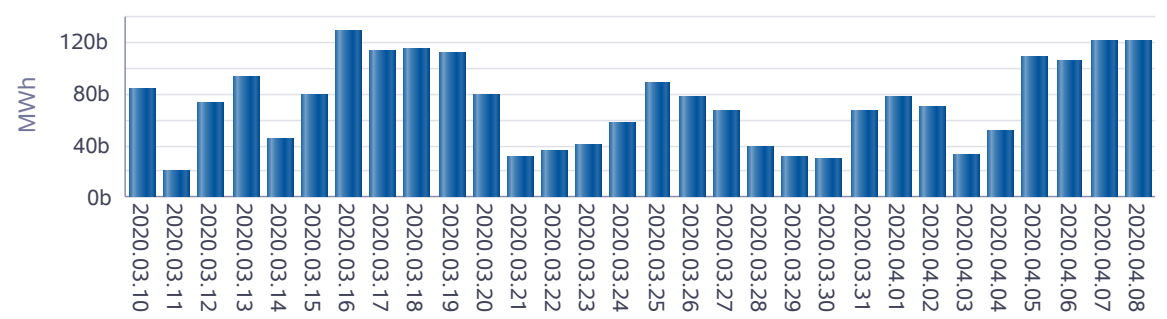

Akarsu KGÜP

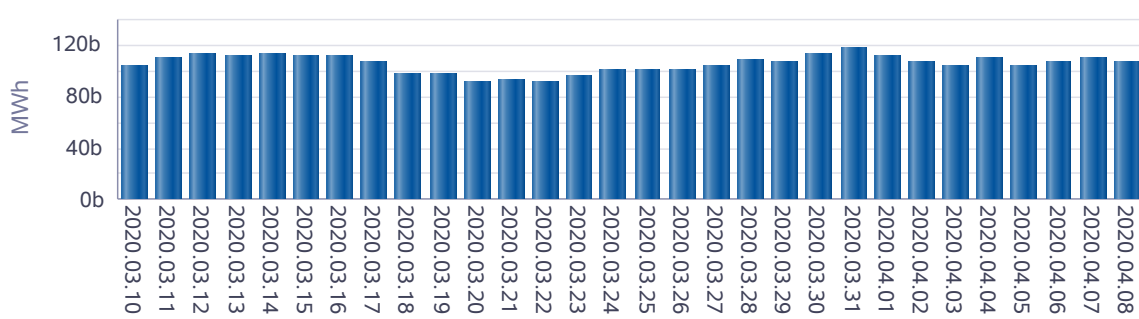

Taş Kömürü - Linyit KGÜP

