

EPIAŞ

ELEKTRİK PİYASASI GÜNLÜK RAPORU

Günlük Özet

Türkiye Elektrik Piyasası Günlük Raporu 24.04.2020

Gün Öncesi Piyasası

	24.04.2020	23.04.2020
PTF Arit. Ortalaması (TL/MWh)	203,38	62,56
Arit. Ortalama Eşleşme Miktarı (MWh)	17.239,19	17.495,35
Arit. Ortalama Fiyattan Bağımsız Satış Miktarı (MWh)	13.766,06	16.049,13
Arit. Ortalama Fiyattan Bağımsız Alış Miktarı (MWh)	14.063,88	13.710,97
Arit. Ortalama İkili Anlaşma Miktarı (MWh)	27.015,95	27.764,20
Göp Toplam Eşleşme Miktarı (MWh)	413.740,50	419.888,50

Gün İçi Piyasası

	24.04.2020	23.04.2020
Ağırlıklı Ortalama Fiyat (TL/MWh)	215,26	61,59
Toplam Eşleşme Miktarı (MWh)	27.666,90	28.517,90
Minimum Eşleşme Fiyatı (TL/MWh)	2,00	0,00
Maksimum Eşleşme Fiyatı (TL/MWh)	390,00	336,78

Dengeleme Güç Piyasası

	24.04.2020	23.04.2020
SMF Arit. Ortalaması (TL/MWh)	230,44	117,39
Toplam YAL Miktarı (MWh)	16.470,86	12.441,70
Toplam YAT Miktarı (MWh)	5.832,58	11.716,18
0 Kodlu Toplam Talimat Miktarı (MWh)	22.144,30	18.539,36
1 Kodlu Toplam Talimat Miktarı (MWh)	159,15	5.618,53
Yerine Getirilen Toplam DGP Talimat Miktarı (MWh)	18.985,26	21.385,53

İşlem Hacmi

	24.04.2020	23.04.2020
Toplam GÖP İşlem Hacmi (TL)	84.131.036,15	26.815.646,04
Toplam GİP İşlem Hacmi (TL)	5.955.578,03	1.756.526,38
Toplam YAL İşlem Hacmi (TL)	5.162.806,48	2.454.685,31
Toplam YAT İşlem Hacmi (TL)	13.748,00	0,00

* GÖP: Gün Öncesi Piyasası, GİP: Gün İçi Piyasası, DGP: Dengeleme Güç Piyasasını ifade etmektedir.

* Açıklamalar ve kısaltmalar ilgili sayfaların altında yer almaktadır.

Üretim - Tüketim

Türkiye Elektrik Piyasası Günlük Raporu 24.04.2020

Saat	Üretim	İthalat	İhracat	Tüketim
0	26.819	0	272	26.547
1	25.732	27	142	25.617
2	25.684	18	151	25.552
3	25.666	12	175	25.503
4	24.791	4	220	24.575
5	22.925	0	395	22.529
6	21.007	0	346	20.661
7	20.575	0	334	20.241
8	21.597	0	342	21.255
9	22.722	0	287	22.434
10	23.478	0	259	23.219
11	24.363	0	267	24.096
12	24.254	0	314	23.940
13	25.032	0	321	24.711
14	25.655	32	159	25.529
15	26.104	42	173	25.974
16	27.016	8	253	26.772
17	28.167	40	199	28.009
18	29.985	91	188	29.888
19	31.189	87	176	31.100
20	30.438	64	218	30.284
21	30.150	20	380	29.778
22	29.076	35	360	28.739
23	27.791	0	0	27.420
TOPLAM (MWh)	620.214	481	5.928	614.372

	Tüketim Miktarı	Saat
Maksimum Tüketim	31.100	19
Minimum Tüketim	20.241	7

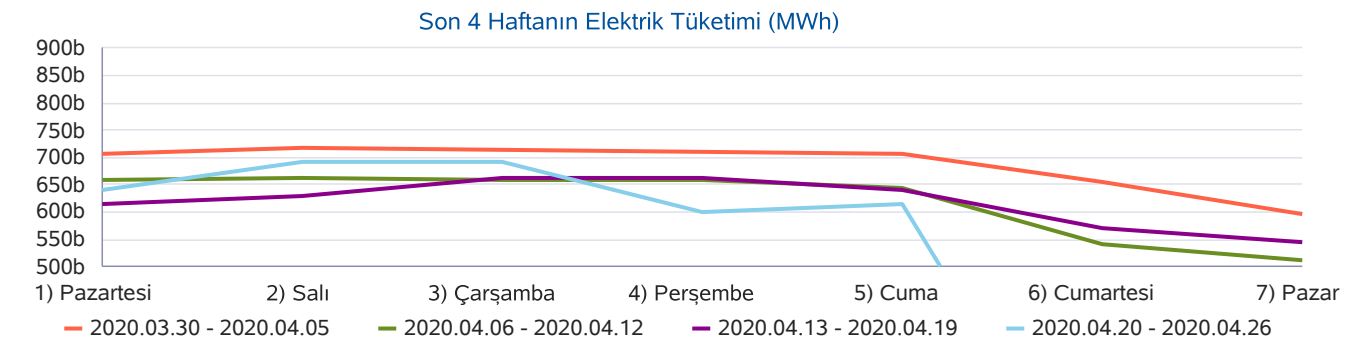
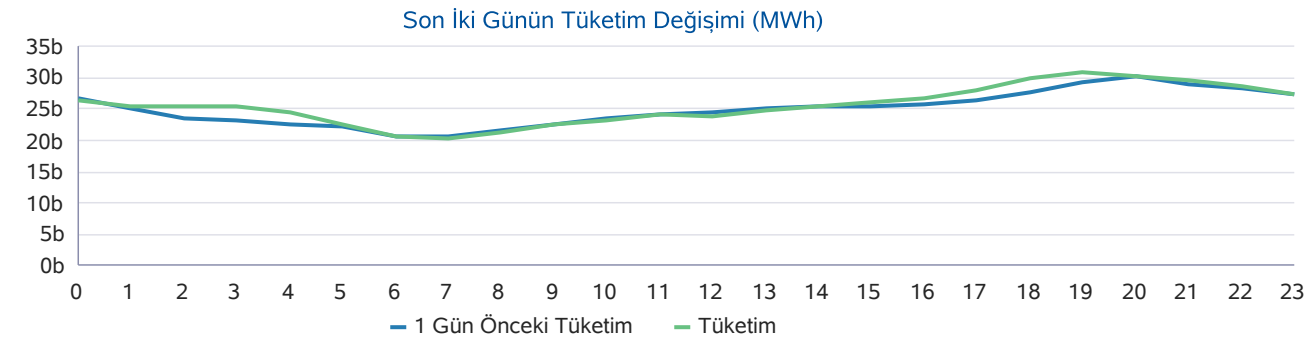
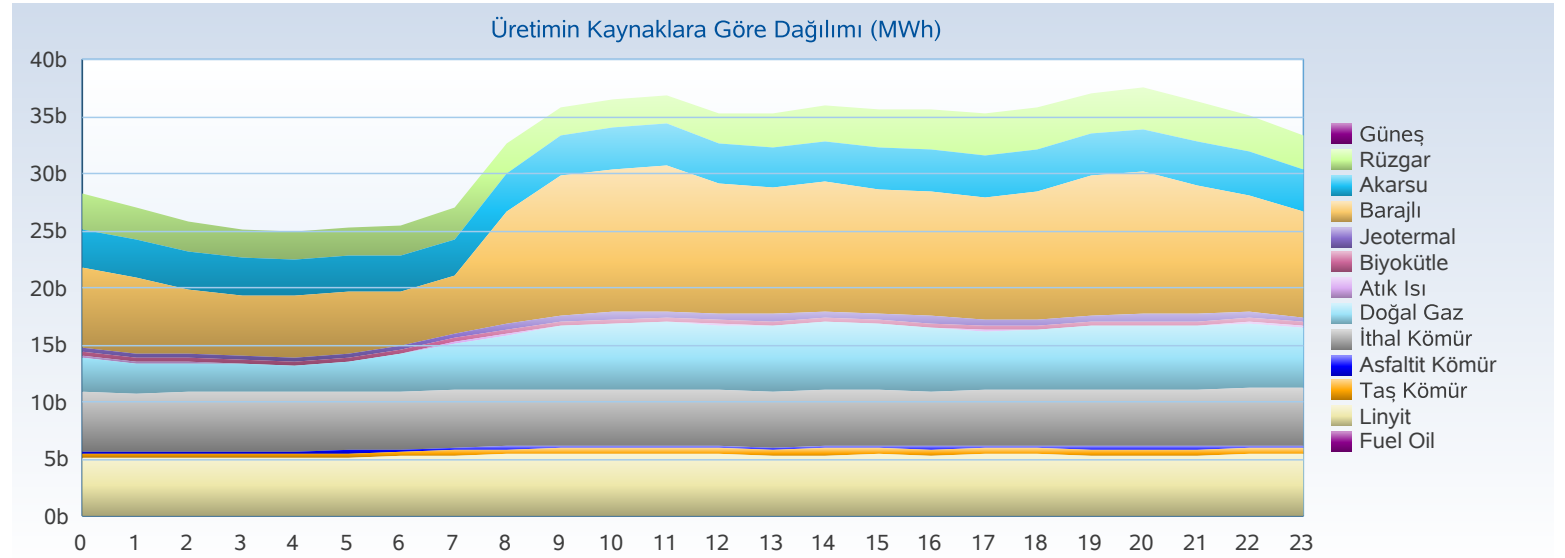

Üretim - Kurulu Güç

Türkiye Elektrik Piyasası Günlük Raporu 24.04.2020

Yakıt Tipi	1 Gün Önceki Üretim	Üretim	Fark
Barajlı	178.952	194.697	15.745
Akarsu	111.933	112.563	631
Rüzgar	111.914	79.321	-32.593
İthal Kömür	60.164	79.160	18.996
Linyit	65.580	60.632	-4.948
Doğal Gaz	30.589	44.446	13.858
Jeotermal	26.889	26.945	57
Diğer	22.989	22.448	-540
Toplam (MWh)	609.009	620.214	11.205

Kuruluş Türü	1 Gün Önceki Üretim	Üretim
SÜ Santralleri	512.865	505.382
EÜAŞ Santralleri	79.358	91.560
İHD Santralleri	15.255	21.711
YİD Santralleri	1.531	1.560
Toplam (MWh)	609.009	620.214

Kuruluş Türü	Kurulu Güç
SÜ Santralleri	61.774
EÜAŞ Santralleri	19.582
Lisanssız Santraller	6.431
İHD Santralleri	3.447
YİD Santralleri	150
Toplam (MW)	91.384

Yakıt Tipi	Kurulu Güç
Doğal Gaz	25.672
Barajlı	20.656
Linyit	10.101
İthal Kömür	8.967
Akarsu	7.891
Rüzgar	7.760
Güneş	6.115
Diğer	4.223
Toplam (MW)	91.384

Günlük Üretim Kaynaklarına Göre Dağılımı

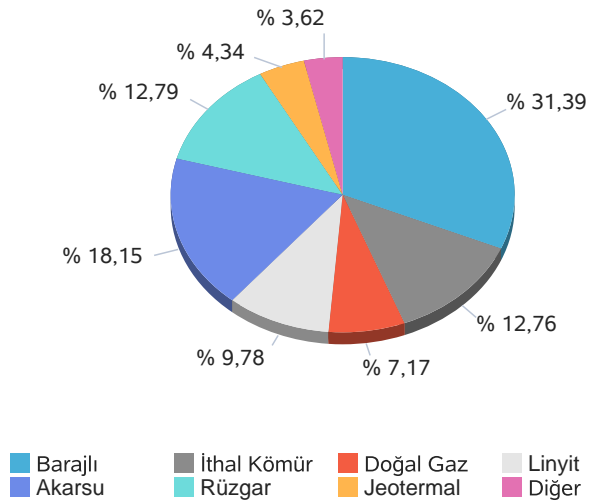

Kuruluş Türüne Göre Üretim Dağılımı

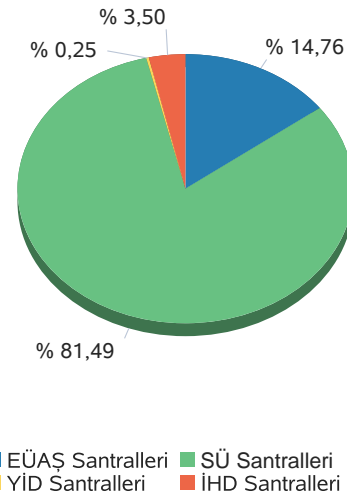

Günlük Üretim Dağılımı

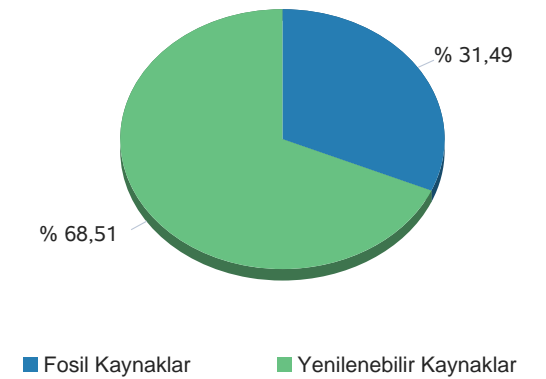

Gerçekleşen üretim ve tüketim değerleri TEİAŞ'ın Yük Tevzi Bilgi Sistemi'nden temin edilmektedir. Değerler güncellenebildiğinden YTBS ekranları ile farklılık gösterebilir.

Gün Öncesi Piyasası

Türkiye Elektrik Piyasası Günlük Raporu 24.04.2020

Saat	PTF	SMF	Sistem Yönü
0	228,30	278,30	↑ Enerji Açığı
1	320,11	398,10	↑ Enerji Açığı
2	298,78	368,77	↑ Enerji Açığı
3	320,00	401,02	↑ Enerji Açığı
4	297,99	397,00	↑ Enerji Açığı
5	198,78	299,99	↑ Enerji Açığı
6	49,00	49,00	↓ Enerji Fazlası
7	42,63	0,00	↓ Enerji Fazlası
8	149,11	0,00	↓ Enerji Fazlası
9	14,05	0,00	↓ Enerji Fazlası
10	35,01	0,00	↓ Enerji Fazlası
11	110,02	0,00	↓ Enerji Fazlası
12	110,01	85,01	↓ Enerji Fazlası
13	149,11	149,11	↔ Enerji Dengede
14	204,99	204,99	↔ Enerji Dengede
15	205,00	205,00	↑ Enerji Açığı
16	204,99	204,99	↑ Enerji Açığı
17	228,30	298,00	↑ Enerji Açığı
18	277,10	401,02	↑ Enerji Açığı
19	323,90	402,40	↑ Enerji Açığı
20	326,13	397,00	↑ Enerji Açığı
21	320,19	401,01	↑ Enerji Açığı
22	277,09	347,00	↑ Enerji Açığı
23	190,64	242,88	↑ Enerji Açığı
Ort	203,38	230,44	

	PTF Arit. Ort.	PTF Ağır. Ort.	SMF Arit. Ort.	SMF Ağır. Ort.
Tüm Gün (0-23)	203,38	203,34	230,44	266,02
Gündüz (06-16)	115,81	116,96	81,65	
Puant (17-21)	295,12	296,49	379,89	
Gece (22-05)	266,46	266,77	341,63	

*Değerlerin birimi TL/MWh 'tır

Saat	Fiyat
------	-------

*Değerlerin birimi TL/MWh 'tır

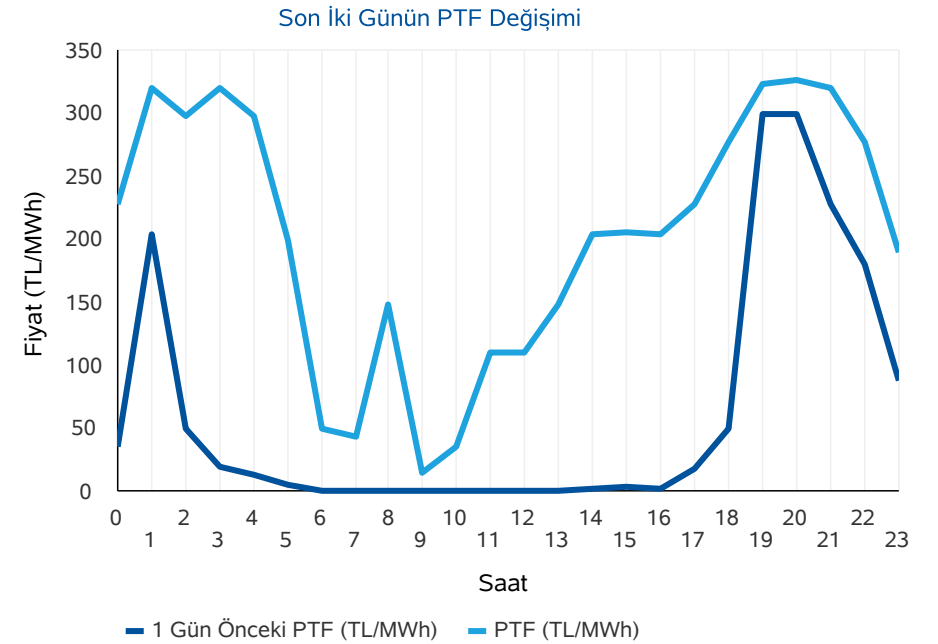
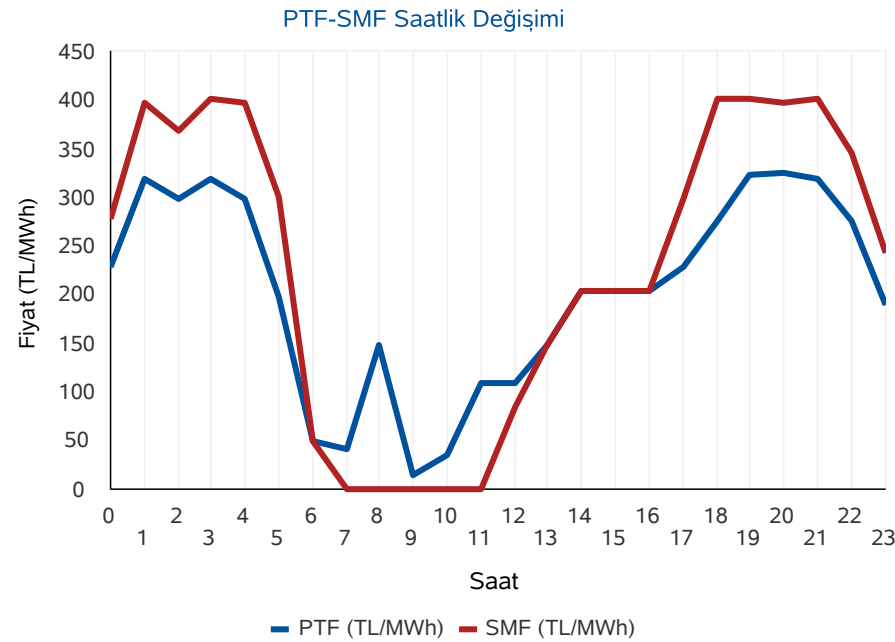

* PTF: Piyasa Takas Fiyatı,SMF: Sistem Marjinal Fiyatı'nın kısaltmasıdır.Raporda geçen fiyatların birimi TL/MWh, miktarların birimi MWh'dır.

Gün Öncesi Piyasası

Türkiye Elektrik Piyasası Günlük Raporu 24.04.2020

Aylık PTF Ortalamaları

	2017	2018	2019	2020
01 - Ocak	181,32	182,86	223,04	314,61
02 - Şubat	172,55	175,77	257,05	298,41
03 - Mart	145,29	158,56	256,04	245,09
04 - Nisan	145,13	193,57	187,15	164,98
05 - Mayıs	152,36	179,44	196,17	
06 - Haziran	148,54	185,62	221,32	
07 - Temmuz	175,06	208,13	304,55	
08 - Ağustos	173,33	298,91	298,30	
09 - Eylül	178,51	327,27	297,90	
10 - Ekim	164,13	317,28	291,61	
11 - Kasım	174,65	291,22	297,87	
12 - Aralık	155,82	257,89	291,32	
Ortalama	163,89	231,38	260,19	255,77

Dönemlik PTF Ortalamaları

	2017	2018	2019	2020
1. Çeyrek	166,18	172,29	244,99	285,77
2. Çeyrek	148,72	186,13	201,49	164,98
3. Çeyrek	175,60	277,57	300,28	
4. Çeyrek	164,76	288,77	293,55	
Birinci 6 Ay	157,40	179,25	223,12	259,73
İkinci 6 Ay	170,18	283,17	296,92	

Son 30 Günün PTF-SMF Değişimi

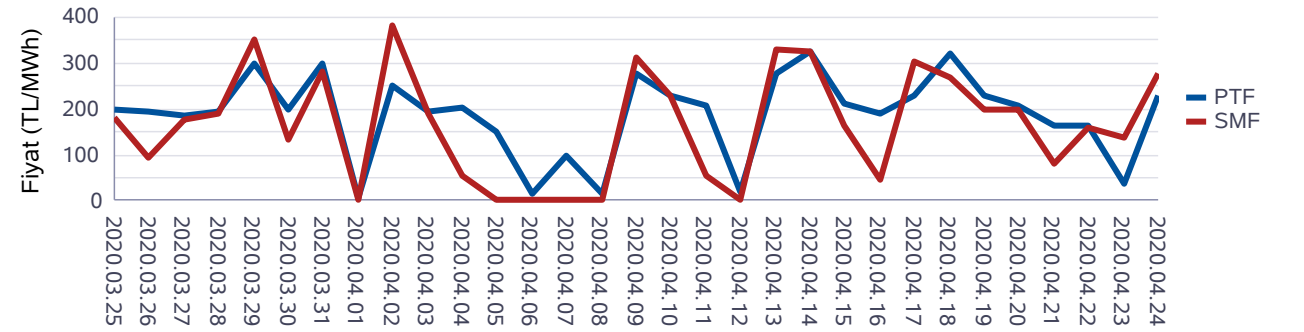

Son 12 Ayın PTF-SMF Değişimi

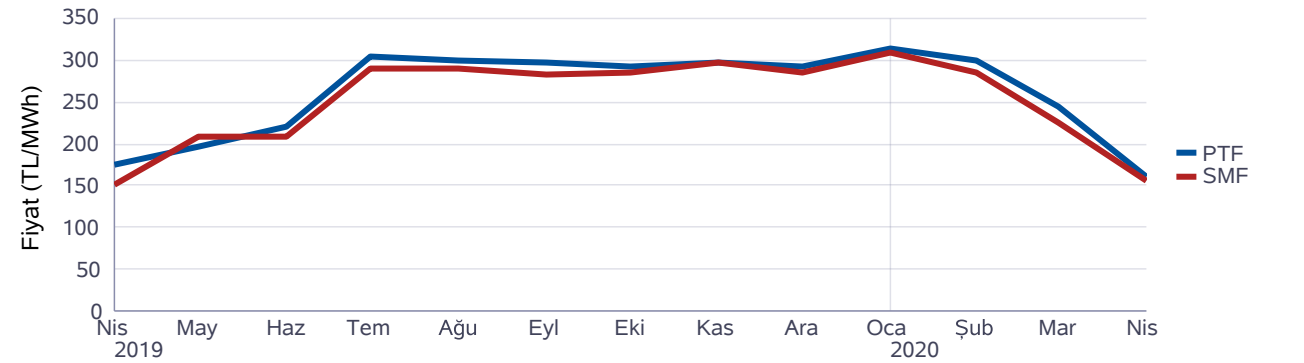

Gün Öncesi Piyasası

Türkiye Elektrik Piyasası Günlük Raporu 24.04.2020

Saat	Fiyattan Bağımsız Satış Miktarı	Eşleşme Miktarı	Fiyattan Bağımsız Alış Miktarı
0	12.315	15.951	13.025
1	12.637	17.113	14.429
2	12.495	16.526	13.905
3	11.728	15.524	12.835
4	11.946	15.155	12.336
5	12.262	15.197	11.921
6	13.166	15.445	11.736
7	14.536	16.495	12.750
8	16.245	18.730	15.082
9	16.293	17.658	13.556
10	16.156	18.183	14.149
11	15.897	18.348	14.602
12	15.290	17.656	14.161
13	14.704	17.564	14.203
14	14.740	17.680	14.397
15	14.499	17.374	14.342
16	14.896	17.947	14.838
17	13.663	17.170	14.257
18	13.021	17.229	14.489
19	13.235	18.433	15.722
20	12.985	18.912	16.060
21	13.128	18.521	15.672
22	12.731	18.106	15.316
23	11.817	16.824	13.750
Ort	13.766	17.239	14.064

*Değerlerin birimi MWh 'tır

* Fiyattan Bağımsız Satış Miktarı: 0 TL/MWh'deki satış teklif miktarlarının toplamıdır.

* Fiyattan Bağımsız Alış Miktarı: 2000 TL/MWh'deki alış teklif miktarlarının toplamıdır.

Fiyattan Bağımsız Tekliflerin Piyasaya Etkisi

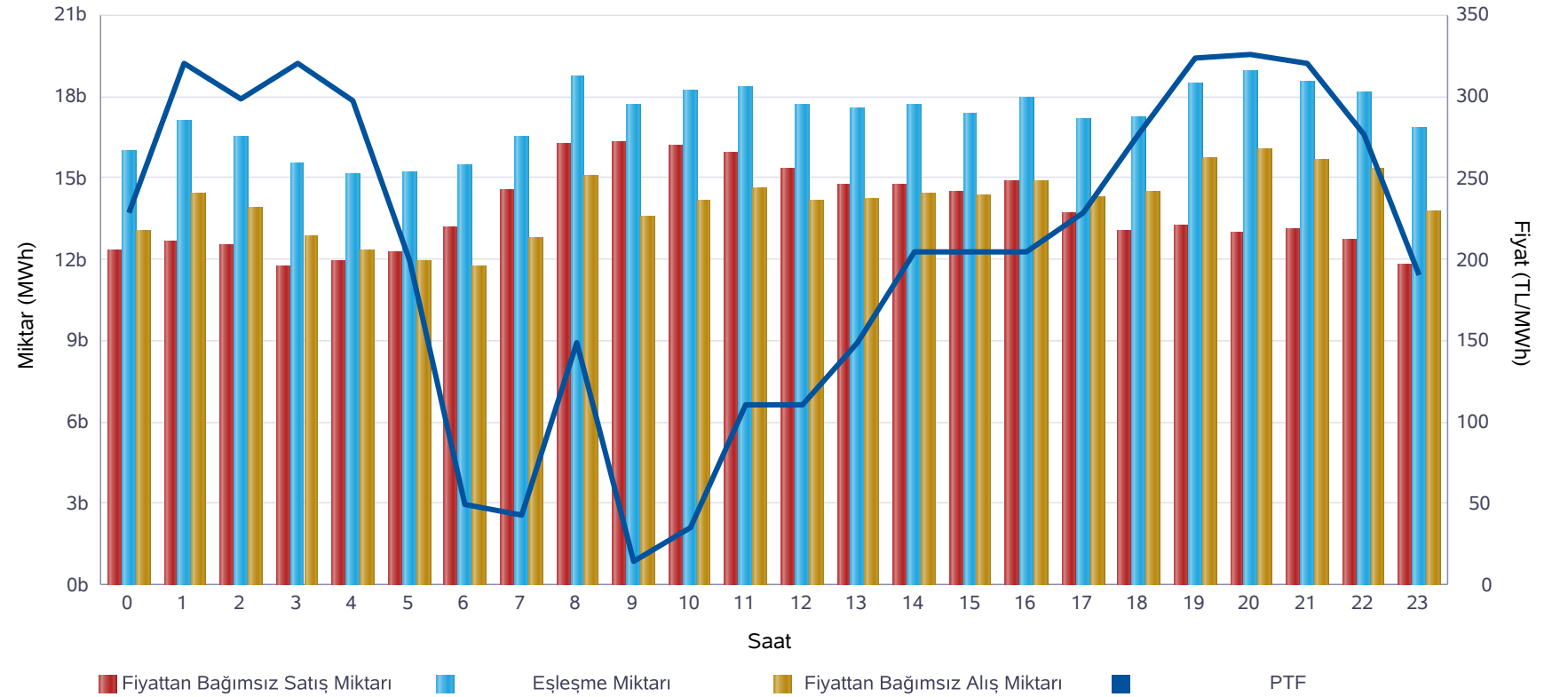

	Miktar
Tüm Gün (00-23)	17.239
Gece (22-05)	16.299
Gündüz (06-16)	17.553
Puant (17-21)	18.053

*Değerlerin birimi MWh 'tır

	Miktar	Tarih	Saat
Günlük Minimum Eşleşme Miktarı	15.155	24.04.2020	4
Günlük Maximum Eşleşme Miktarı	18.912	24.04.2020	20

*Değerlerin birimi MWh 'tır

Gün Öncesi Piyasası

Son 30 Günün Eşleşme Miktarı Değişimi

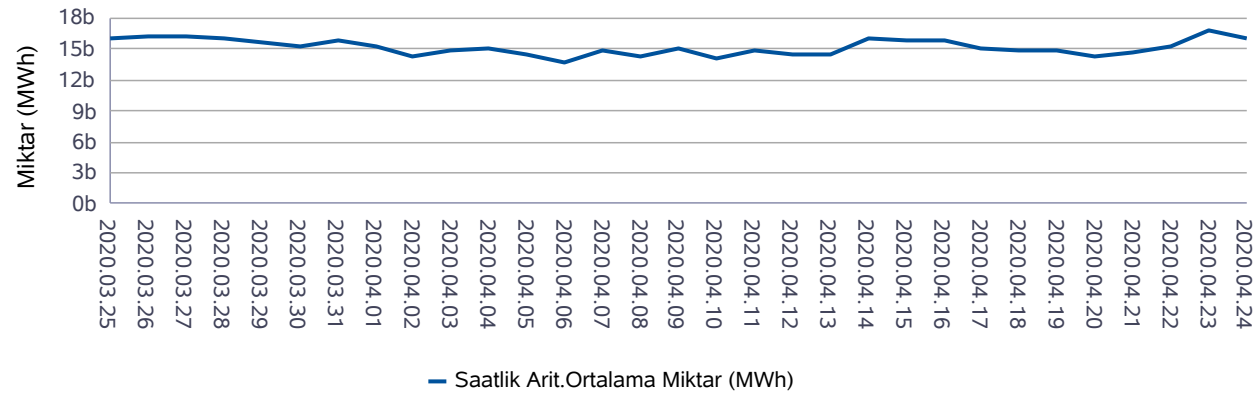

Son 12 Ayın Eşleşme Miktarı Değişimi

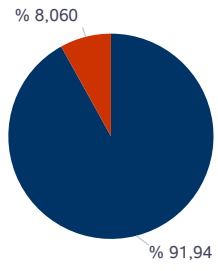
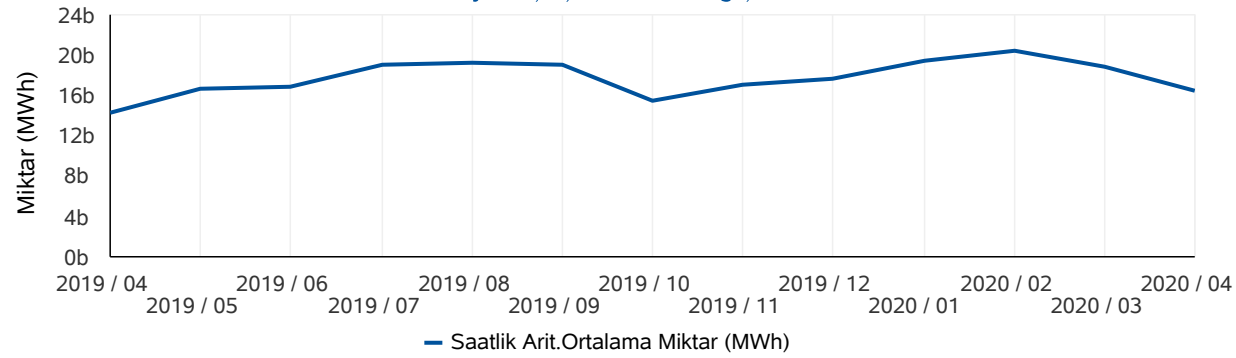

■ Eşleşen Saatlik Miktar ■ Eşleşen Blok Miktar

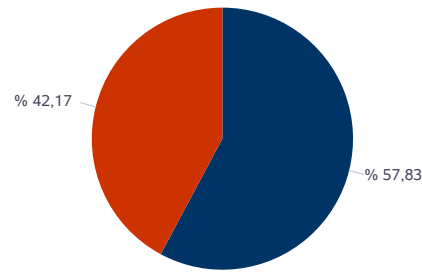

■ Eşleşen Blok Satış Miktarı ■ Eşleşen Blok Alış Miktarı

* Değerlerin birimi MWh'tır.

* Değerlerin birimi MWh'tır.

Türkiye Elektrik Piyasası Günlük Raporu 24.04.2020

	Eşleşme Miktarı	Gün	Saat
Aylık Minimum	13.244	10.04.2020	4
Aylık Maksimum	20.030	13.04.2020	14

* Değerlerin birimi MWh'tır.

* Tablodaki değerler içinde bulunulan ayın değerlerini kapsamaktadır.

	Eşleşme Miktarı	Gün	Saat
Yıllık Minimum	13.145	01.01.2020	5
Yıllık Maksimum	26.933	07.02.2020	11

* Değerlerin birimi MWh'tır.

* Tablodaki değerler içinde bulunulan yılın değerlerini kapsamaktadır.

	Blok Eşleşme Miktarı	Saatlik Eşleşme Miktarı
Aylık	2.008.370	22.910.203
Yıllık	49.198.902	267.461.482

* Değerlerin birimi MWh'tır.

* Tablodaki değerler içinde bulunulan yılın değerlerini kapsamaktadır.

	Blok Alış Miktarı	Blok Satış Miktarı
Aylık	846.947	1.161.423
Yıllık	5.191.558	44.007.344

* Değerlerin birimi MWh'tır.

* Tablodaki değerler içinde bulunulan ayın değerlerini kapsamaktadır.

Gün İçi Piyasası

Türkiye Elektrik Piyasası Günlük Raporu 24.04.2020

Saat	PTF	SMF	AOF	Eşleşme Miktarı
0	228,30	278,30	228,91	683,90
1	320,11	398,10	321,52	753,90
2	298,78	368,77	298,14	843,80
3	320,00	401,02	303,86	1.153,40
4	297,99	397,00	275,14	1.059,70
5	198,78	299,99	202,48	852,80
6	49,00	49,00	53,72	616,50
7	42,63	0,00	44,18	597,40
8	149,11	0,00	161,62	616,90
9	14,05	0,00	13,11	917,80
10	35,01	0,00	34,48	1.017,60
11	110,02	0,00	110,72	1.008,40
12	110,01	85,01	111,70	1.196,70
13	149,11	149,11	149,96	1.308,70
14	204,99	204,99	200,43	1.542,50
15	205,00	205,00	198,70	1.549,40
16	204,99	204,99	199,86	1.466,10
17	228,30	298,00	223,16	1.516,30
18	277,10	401,02	282,44	1.354,50
19	323,90	402,40	325,05	1.553,60
20	326,13	397,00	326,72	1.664,80
21	320,19	401,01	324,97	1.345,40
22	277,09	347,00	287,12	1.376,10
23	190,64	242,88	197,66	1.670,70
Ort.	203,38	230,44	203,15	1.152,79

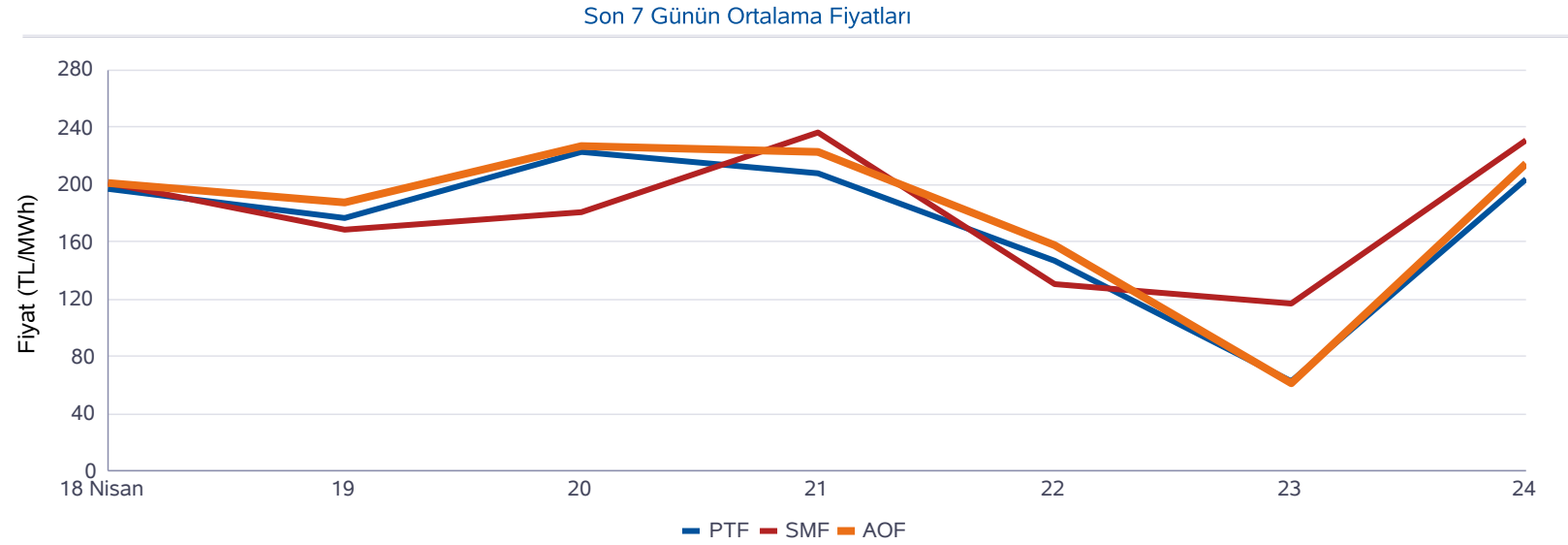

Minimum AOF (TL/MWh)	Maksimum AOF (TL/MWh)	Minimum Eşleşme Miktarı (MWh)	Maksimum Eşleşme Miktarı (MWh)
13,11	326,72	597,40	1.670,70

	Fiyat (TL/MWh)	Miktar (MWh)
Gün İçerisindeki Minimum Fiyatlı Eşleşme	2,00	4,80
Gün İçerisindeki Maksimum Fiyatlı Eşleşme	390,00	2,50
Gün İçerisindeki Minimum Miktarlı Eşleşme	365,80	0,10
Gün İçerisindeki Maksimum Miktarlı Eşleşme	228,00	64,20

* Fiyatların birimi TL/MWh, miktarların birimi MWh'tır.

* AOF: Gün içi piyasasında yapılan ticaretin ağırlıklı ortalama fiyatıdır.

Dengeleme Güç Piyasası

Türkiye Elektrik Piyasası Günlük Raporu 24.04.2020

DGP Talimatları

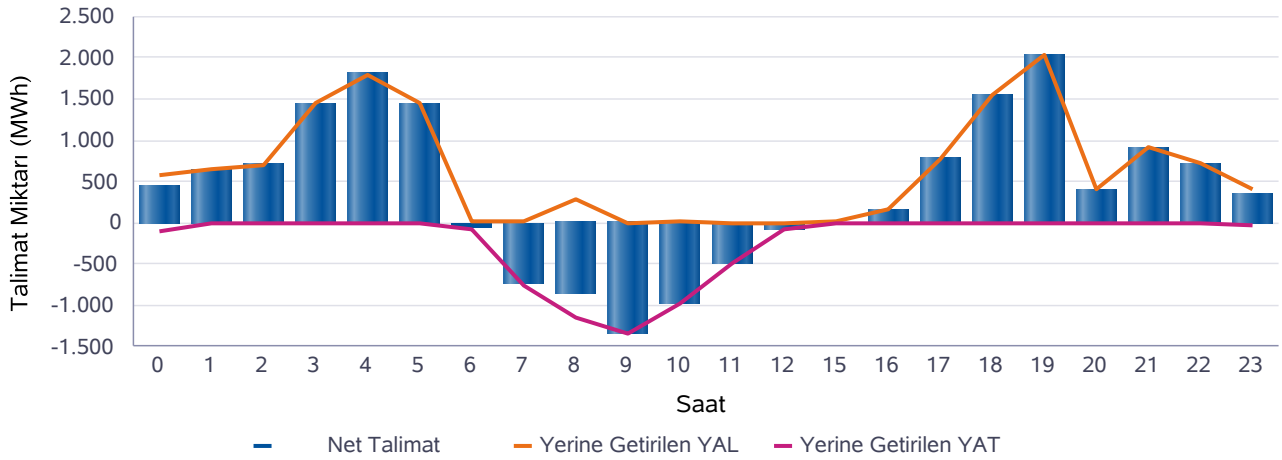
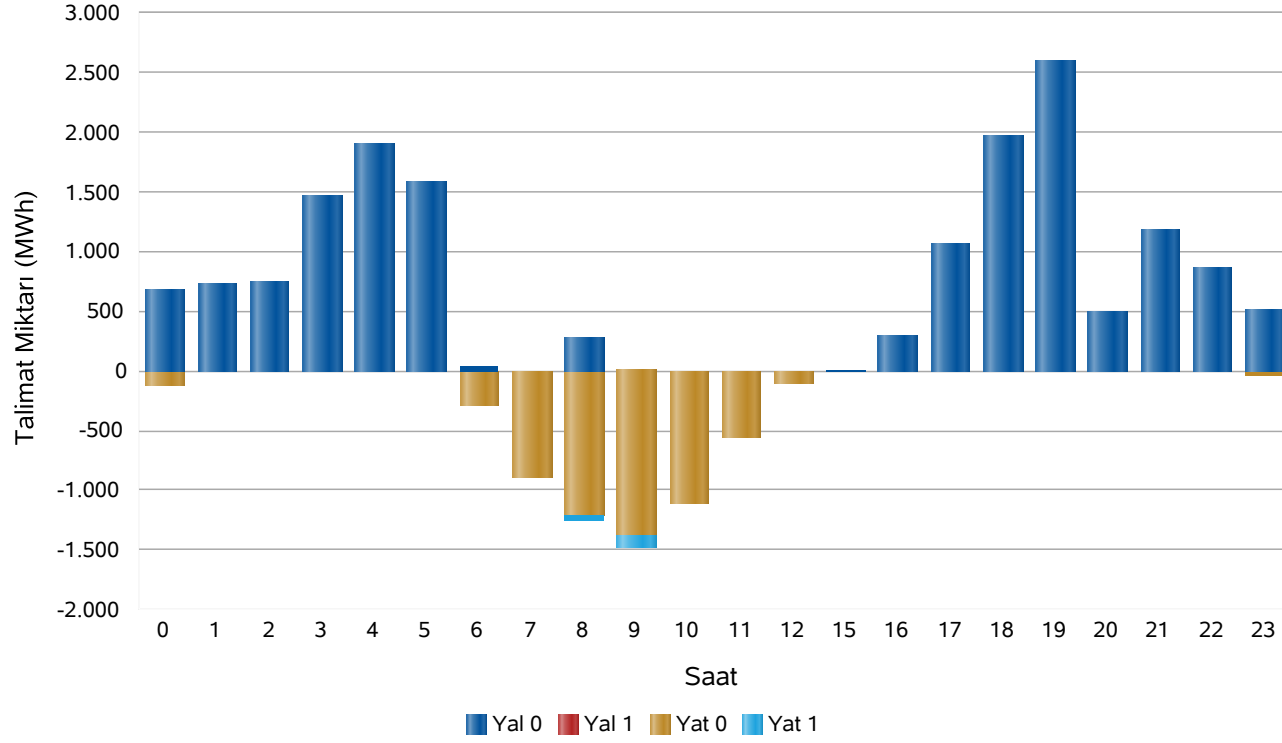

Saat	Net Talimat	YAL 0	YAL1	YAT 0	YAT1	Yerine Getirilen YAL	Yerine Getirilen YAT
0	459	687	0	116	0	575	116
1	655	730	0	0	0	655	0
2	707	749	0	0	0	707	0
3	1.443	1.468	0	0	0	1.443	0
4	1.803	1.901	0	0	0	1.803	0
5	1.444	1.580	0	0	0	1.444	0
6	-66	38	0	286	0	7	73
7	-751	12	0	900	0	12	763
8	-859	286	0	1.209	48	286	1.144
9	-1.347	0	0	1.372	99	0	1.347
10	-971	14	0	1.104	0	14	985
11	-489	0	0	562	0	0	489
12	-89	0	0	98	0	0	89
15	19	19	0	0	0	19	0
16	157	297	12	0	0	157	0
17	782	1.067	0	0	0	782	0
18	1.551	1.963	0	0	0	1.551	0
19	2.037	2.594	0	0	0	2.037	0
20	404	502	0	0	0	404	0
21	923	1.176	0	0	0	923	0
22	721	856	0	0	0	721	0
23	361	519	0	39	0	400	39
Top.	8.895	16.459	12	5.686	147	13.940	5.045

* Değerlerin birimi MWh'tır

* YAL: Yük alma yönünde verilen talimatları, YAT: Yük atma yönünde verilen talimatları,
0 kodlu talimatlar: Sistemin arz-talep dengesini sağlamak için verilen talimatları,
1 kodlu talimatlar: Sistem kısıtlarının giderilmesi ve acil durumlar için verilen talimatları,
Net Talimat: Yerine getirilen YAL miktarı ile yerine getirilen YAT miktarının farkıdır.

Piyasa Miktarı

Türkiye Elektrik Piyasası Günlük Raporu 24.04.2020

İkili Anlaşma Miktar Dağılımı

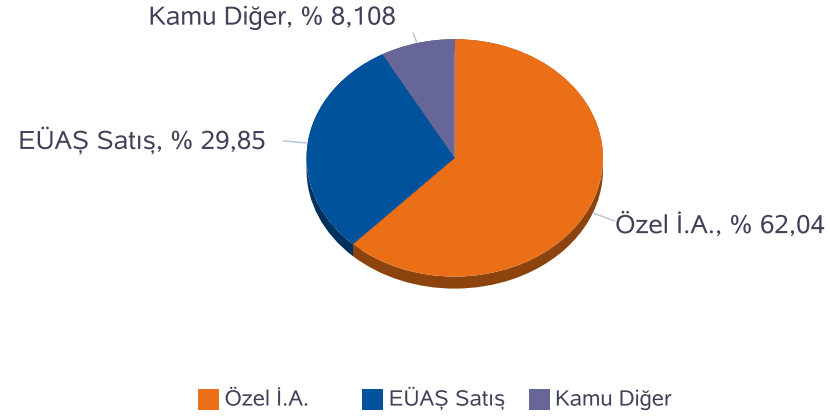

Piyasa Miktar Dağılımı

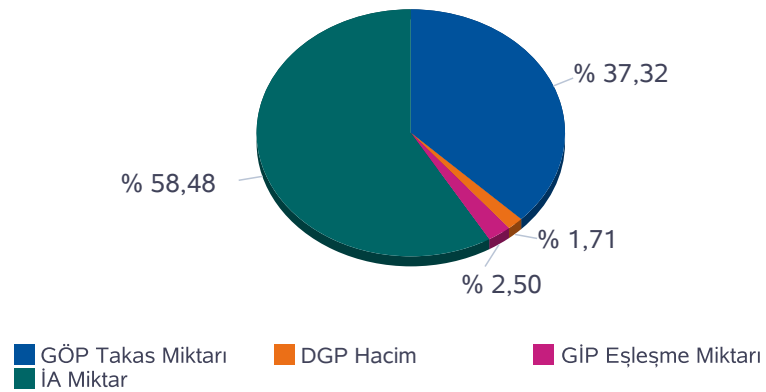

Saat	TOPLAM İA	Özel İ.A.	EÜAŞ Satış	Kamu Diğer	GÖP Takas Miktarı	GİP Eşleşme Miktarı	DGP Miktar	Toplam Piyasa Miktarı
0	26.734	16.294	8.249	2.190,4	15.951	683,90	691	44.059
1	25.159	17.050	5.918	2.190,4	17.113	753,90	655	43.681
2	24.943	17.025	5.728	2.190,4	16.526	843,80	707	43.020
3	24.249	16.345	5.714	2.190,4	15.524	1.153,40	1.443	42.369
4	24.222	16.290	5.742	2.190,4	15.155	1.059,70	1.803	42.239
5	24.429	16.510	5.729	2.190,4	15.197	852,80	1.444	41.923
6	24.720	16.677	5.852	2.190,4	15.445	616,50	80	40.861
7	25.200	17.076	5.933	2.190,4	16.494	597,40	776	43.068
8	26.883	17.956	6.737	2.190,4	18.730	616,90	1.430	47.661
9	28.443	16.915	9.337	2.190,4	17.658	917,80	1.347	48.366
10	28.373	16.730	9.452	2.190,4	18.184	1.017,60	999	48.573
11	28.413	16.684	9.539	2.190,4	18.348	1.008,40	489	48.258
12	28.347	16.789	9.368	2.190,4	17.656	1.196,70	89	47.288
13	28.321	16.903	9.228	2.190,4	17.564	1.308,70	0	47.194
14	28.429	16.798	9.440	2.190,4	17.680	1.542,50	0	47.651
15	28.284	16.796	9.297	2.190,4	17.374	1.549,40	19	47.226
16	28.903	17.523	9.190	2.190,4	17.947	1.466,10	157	48.473
17	27.797	16.509	9.098	2.190,4	17.170	1.516,30	782	47.265
18	27.619	16.423	9.006	2.190,4	17.229	1.354,50	1.551	47.753
19	28.716	17.323	9.202	2.190,4	18.433	1.553,60	2.037	50.739
20	28.299	16.769	9.340	2.190,4	18.912	1.664,80	404	49.280
21	28.200	16.851	9.159	2.190,4	18.521	1.345,40	923	48.990
22	27.382	16.475	8.717	2.190,4	18.106	1.376,10	721	47.586
23	26.318	15.545	8.582	2.190,4	16.824	1.670,70	438	45.251
Toplam	648.383	402.256	193.557	52.570	413.740	27.667	18.985	1.108.775

* Değerlerin birimi MWh 'tır

* DGP talimat miktarı yerine getirilmiş YAL ve YAT'ların toplamıdır.

* Toplam İA: Alış veya satış yönünde yapılan ikili anlaşma miktarlarının toplamını,

* İA Özel: Özel şirketler arasında (her iki tarafı özel) yapılan ikili anlaşma miktarlarının toplamını,

* Kamu Diğer: EÜAŞ İA alış miktarını ifade eder.

Netleştirilmiş İkili Anlaşmalar

Türkiye Elektrik Piyasası Günlük Raporu 24.04.2020

İ.A. Net Alış

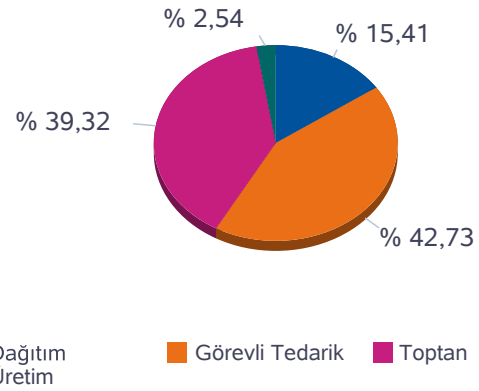

İ.A. Net Satış

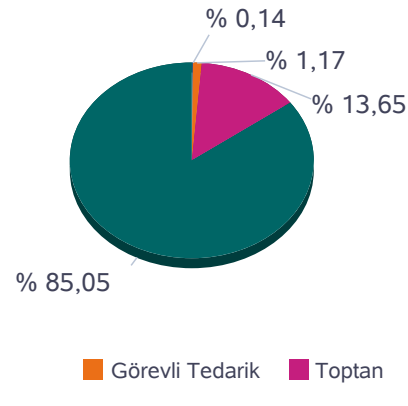

SAAT	NET ALIŞ						NET SATIŞ					
	Dağıtım	Görevli Tedarik	Toptan	Üretim	İhracat	Teiaş	Dağıtım	Görevli Tedarik	Toptan	Üretim	İthalat	Toplam
0	3.557	6.769	7.060	176	324	426	0	4	2.336	15.971	0	18.312
1	3.315	4.790	6.905	921	191	368	0	4	2.830	13.604	52	16.491
2	3.122	4.693	6.926	923	201	363	0	4	2.842	13.335	47	16.228
3	2.951	4.792	7.019	216	216	359	0	4	2.248	13.253	47	15.553
4	2.815	4.937	6.945	215	206	353	0	4	2.238	13.193	35	15.471
5	2.595	5.183	6.873	224	347	341	0	6	2.360	13.198	0	15.563
6	1.554	6.425	6.850	226	350	345	136	40	2.361	13.213	0	15.749
7	1.655	6.730	6.900	226	350	363	199	164	2.363	13.498	0	16.224
8	1.977	7.233	7.038	938	350	547	197	346	3.030	14.510	0	18.082
9	2.026	9.391	7.510	227	350	598	88	517	2.377	17.119	0	20.102
10	2.100	9.361	7.467	232	350	680	0	602	2.377	17.211	0	20.190
11	2.559	9.101	7.365	231	344	698	0	645	2.370	17.282	0	20.298
12	2.469	9.177	7.283	229	339	651	0	642	2.381	17.125	0	20.148
13	1.941	9.654	7.159	234	337	682	0	616	2.380	17.012	0	20.008
14	2.034	9.755	7.184	239	167	671	0	557	2.210	17.272	10	20.049
15	1.930	9.717	7.199	241	148	608	0	451	2.185	17.197	10	19.843
16	1.957	9.567	7.023	953	288	562	0	327	2.961	17.062	0	20.350
17	2.913	8.423	6.963	242	214	548	0	180	2.246	16.868	10	19.304
18	3.006	8.258	6.837	234	223	536	0	45	2.251	16.788	10	19.094
19	3.524	8.011	6.833	943	245	585	0	6	2.944	17.018	173	20.141
20	3.587	8.078	6.478	867	155	626	0	4	2.823	16.933	32	19.792
21	3.277	8.204	6.451	854	346	568	0	4	3.016	16.681	0	19.700
22	4.419	6.619	6.376	847	346	525	0	4	3.030	16.098	0	19.132
23	4.166	6.657	6.378	145	348	480	0	4	2.369	15.801	0	18.174
Toplam	65.449	181.528	167.021	10.782	6.735	12.483	620	5.182	60.528	377.242	426	443.998

*Değerlerin birimi MWh 'tır

İkili Anlaşmalar Aylık Toplam Gösterimi

Türkiye Elektrik Piyasası Günlük Raporu 24.04.2020

İ.A. Net Alış

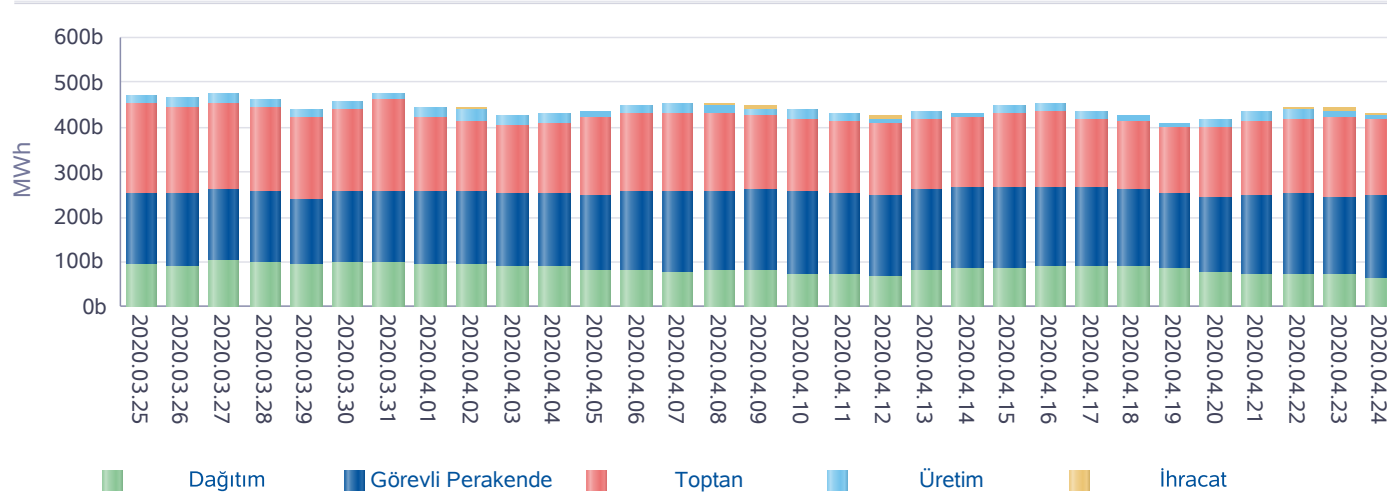

İ.A. Net Satış

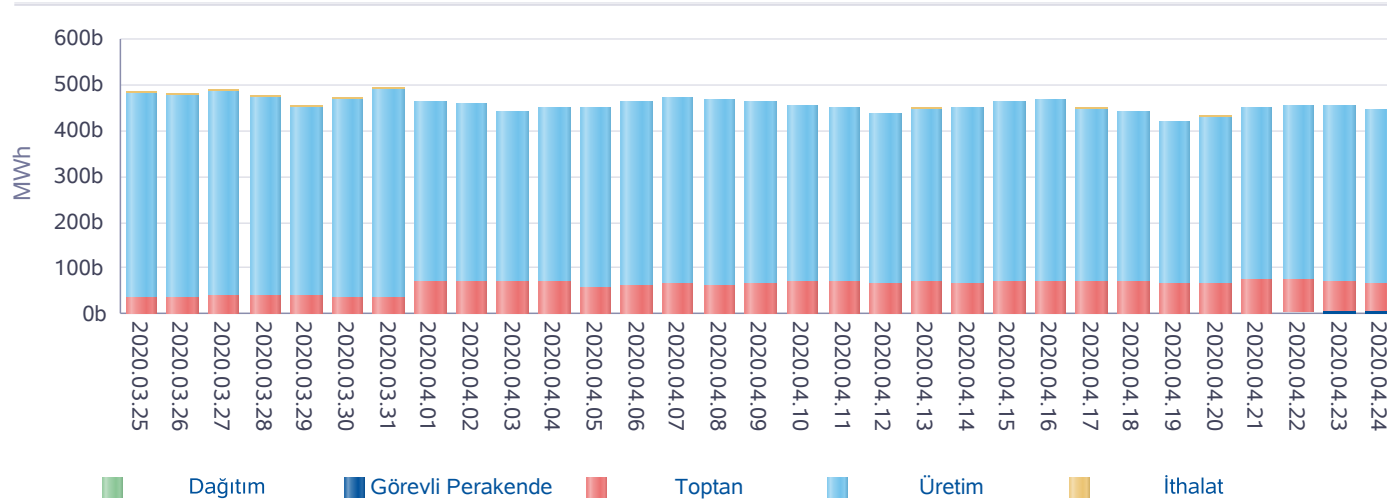

Gün	Özel İ.A.	EÜAŞ Satış	Kamu Diğer
2020-03-26	432.590	203.410	57.910
2020-03-27	442.754	204.602	57.911
2020-03-28	428.797	200.053	57.915
2020-03-29	415.983	190.126	58.777
2020-03-30	413.909	201.586	58.128
2020-03-31	438.966	205.498	55.670
2020-04-01	403.488	213.002	54.408
2020-04-02	391.806	211.747	53.818
2020-04-03	371.846	211.781	53.818
2020-04-04	388.690	207.704	54.374
2020-04-05	412.037	202.147	54.374
2020-04-06	408.714	216.151	54.218
2020-04-07	415.430	212.882	54.218
2020-04-08	407.469	214.490	54.218
2020-04-09	397.012	216.012	54.218
2020-04-10	387.760	213.311	54.218
2020-04-11	391.655	206.320	54.218
2020-04-12	394.505	198.802	54.218
2020-04-13	370.459	221.116	54.912
2020-04-14	371.246	222.625	54.775
2020-04-15	390.954	222.140	54.221
2020-04-16	394.979	222.187	52.507
2020-04-17	362.283	221.669	52.507
2020-04-18	364.818	214.967	52.507
2020-04-19	352.375	207.844	52.507
2020-04-20	377.075	196.666	52.572
2020-04-21	401.880	199.956	52.572
2020-04-22	413.347	196.329	52.572
2020-04-23	424.552	189.218	52.571
2020-04-24	402.256	193.557	52.570
Toplam	11.969.635	6.237.898	1.633.423

*İA net değerleri organizasyon bazında İA alış ve satış değerlerinin farkını ifade eder.

*İA Özel: Özel şirketler arasında (her iki tarafı özel) yapılan ikili anlaşma miktarlarının toplamını,

*Kamu Diğer: EÜAŞ İA alış miktarını ifade eder.

Piyasa Ticaret Hacmi

Türkiye Elektrik Piyasası Günlük Raporu 24.04.2020

	Saat	Tutar
Günlük Minimum Toplam Ciro Tutarı	9	747.490
Günlük Maksimum Toplam Ciro Tutarı	19	7.009.089

* Değerlerin birimi TL'dir

	Tarih	Saat	Tutar
Aylık Minimum Toplam Ciro Tutarı	01.04.2020	3	27.026
Aylık Maksimum Toplam Ciro Tutarı	06.04.2020	14	10.365.361

* Değerlerin birimi TL'dir

* Tablodaki değerler içinde bulunulan ayın değerlerini kapsamaktadır.

	Tarih	Saat	Tutar
Yıllık Minimum Toplam Ciro Tutarı	01.04.2020	3	27.026
Yıllık Maksimum Toplam Ciro Tutarı	06.04.2020	14	10.365.361

* Değerlerin birimi TL'dir

* Tablodaki değerler içinde bulunulan yılın değerlerini kapsamaktadır.

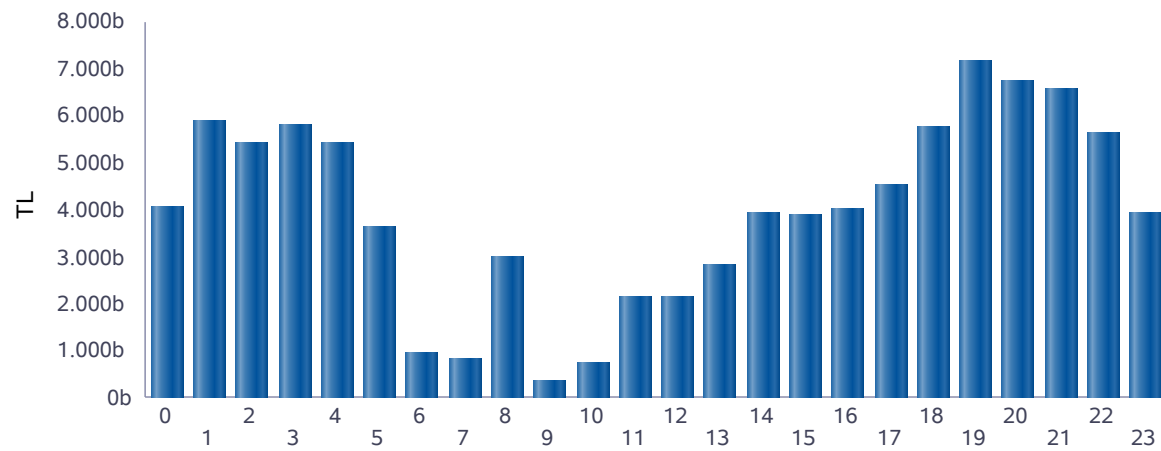

■ Günlük Toplam Ciro (TL)

Saat	GÖP Ciro Tutarı	GİP Ciro Tutarı	YAL Tutarı	YAT Tutarı	Toplam Ciro
0	3.706.925	156.551	174.411	0	4.037.886
1	5.388.021	242.393	261.210	0	5.891.623
2	4.883.676	251.574	260.693	0	5.395.943
3	4.871.808	350.468	578.540	0	5.800.816
4	4.398.349	291.564	715.948	0	5.405.861
5	3.013.848	172.673	433.256	0	3.619.777
6	911.712	33.119	490	2.185	947.506
7	804.990	26.392	5.025	0	836.407
8	2.793.058	99.703	114.876	0	3.007.637
9	324.444	12.029	0	0	336.473
10	701.128	35.084	5.634	0	741.845
11	2.040.840	111.651	0	0	2.152.491
12	1.982.381	133.672	0	7.004	2.123.057
13	2.645.111	196.251	0	0	2.841.363
14	3.611.220	309.166	0	0	3.920.387
15	3.561.608	307.867	6.114	0	3.875.590
16	3.686.866	293.016	39.637	0	4.019.519
17	3.932.269	338.378	233.297	0	4.503.944
18	4.764.945	382.570	622.433	0	5.769.948
19	5.852.971	504.993	819.839	0	7.177.803
20	6.016.796	543.920	160.766	0	6.721.481
21	5.769.169	437.212	370.501	0	6.576.882
22	4.992.560	395.104	255.729	0	5.643.393
23	3.476.342	330.227	104.410	4.559	3.915.537
Toplam	84.131.036	5.955.578	5.162.806	13.748	95.263.169

* Değerlerin birimi TL'dir.

* GÖP Ciro Tutarı: Fark Fonu dahil ilgili saatteki GÖP satış tutarını ifade etmektedir.

* GİP Ciro Tutarı: İlgili saatte satış yönündeki her bir kontrat miktarı ile ilgili kontratın eşleşme fiyatının çarpımından oluşmaktadır.

* YAL Tutarı: Yerine getirilen YAL miktarı ile ilgili YAL talimatının geçerli fiyatının çarpımından oluşmaktadır.

* YAT Tutarı: Yerine getirilen YAT miktarı ile ilgili YAT talimatının geçerli fiyatının çarpımından oluşmaktadır.

Yekdem Santrallerinin KGÜP Miktarları

Türkiye Elektrik Piyasası Günlük Raporu 24.04.2020

Son 30 Gün YEK KGÜP

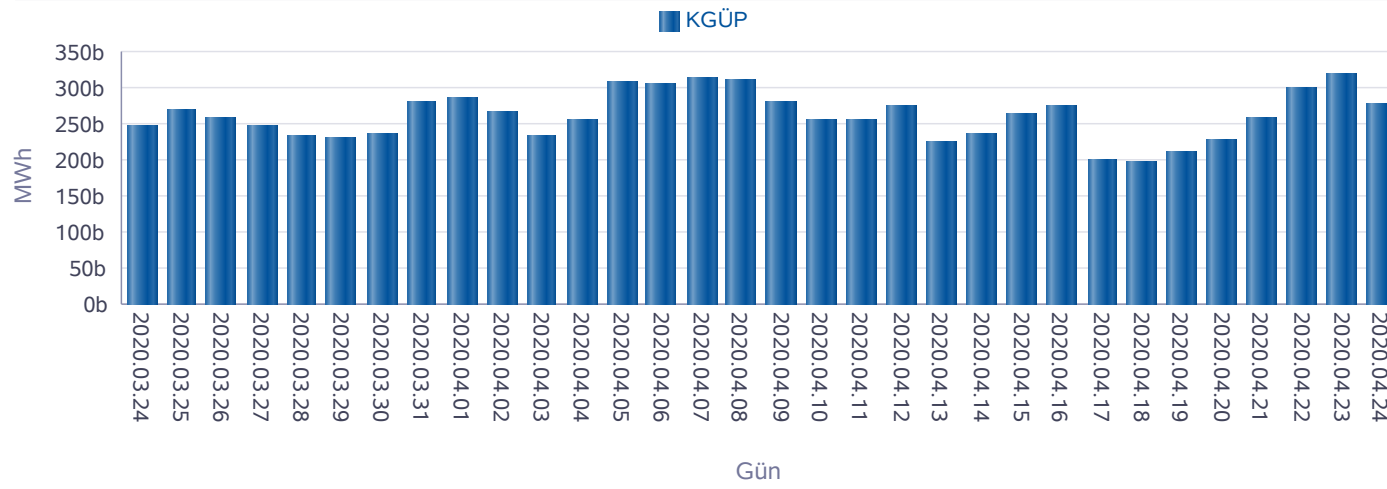

Kaynak Bazında YEK KGÜP

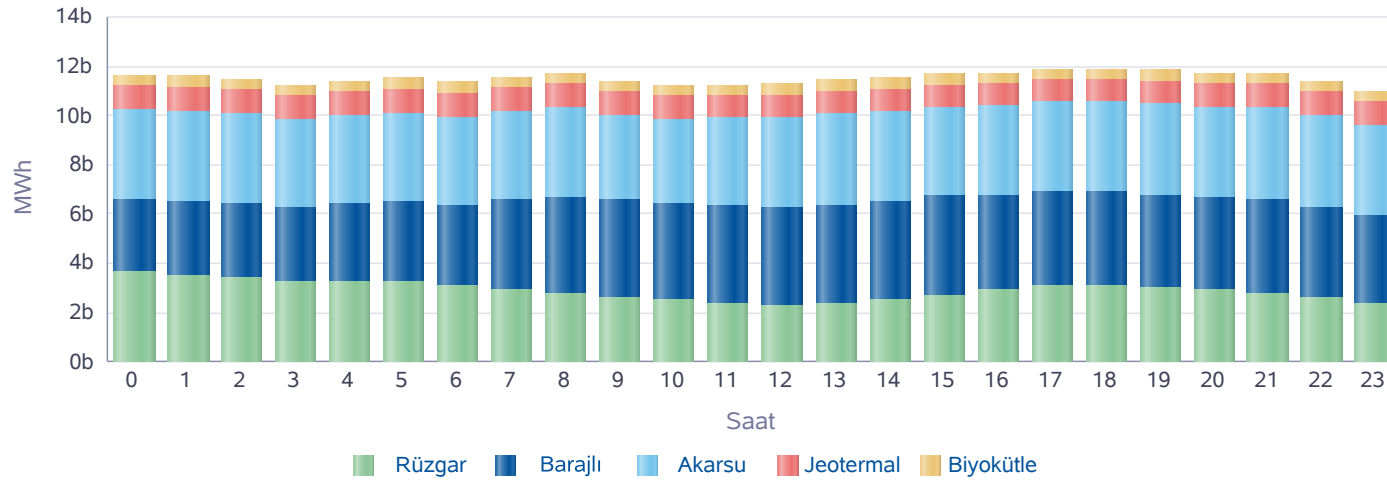

Saat	Rüzgar	Jeotermal	Biyokütle	Akarsu	Barajlı	Toplam
0	3.672	973	432	3.616	2.955	11.648
1	3.532	978	434	3.648	3.004	11.596
2	3.396	981	436	3.613	3.044	11.470
3	3.251	984	436	3.552	3.037	11.260
4	3.229	986	440	3.533	3.213	11.401
5	3.249	987	440	3.625	3.220	11.520
6	3.123	988	441	3.579	3.220	11.352
7	2.934	986	441	3.577	3.645	11.584
8	2.768	976	437	3.646	3.895	11.722
9	2.585	968	442	3.445	3.960	11.400
10	2.491	954	442	3.412	3.952	11.250
11	2.360	936	442	3.550	3.972	11.261
12	2.301	922	445	3.601	3.999	11.268
13	2.345	904	446	3.742	3.998	11.435
14	2.496	895	444	3.651	4.029	11.516
15	2.716	892	445	3.621	4.018	11.692
16	2.932	889	445	3.636	3.826	11.728
17	3.098	894	444	3.630	3.815	11.880
18	3.114	907	444	3.618	3.797	11.880
19	2.985	922	442	3.711	3.777	11.837
20	2.917	939	442	3.706	3.711	11.715
21	2.790	951	440	3.807	3.764	11.752
22	2.610	964	440	3.727	3.650	11.391
23	2.333	970	438	3.638	3.630	11.009
Toplam	69.226	22.746	10.578	86.886	87.130	276.566

* Değerlerin birimi MWh'dir.

Kaynak Bazında KGÜP Miktarları

Türkiye Elektrik Piyasası Günlük Raporu 24.04.2020

Doğal Gaz KGÜP

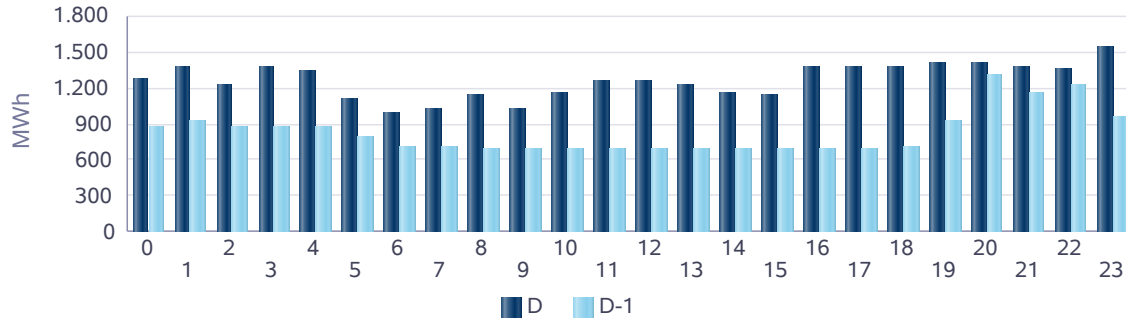

İthal Kömür KGÜP

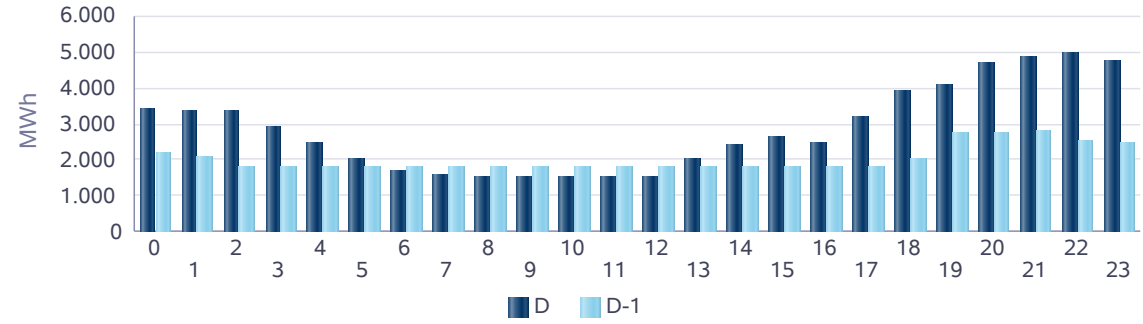

Baraj KGÜP

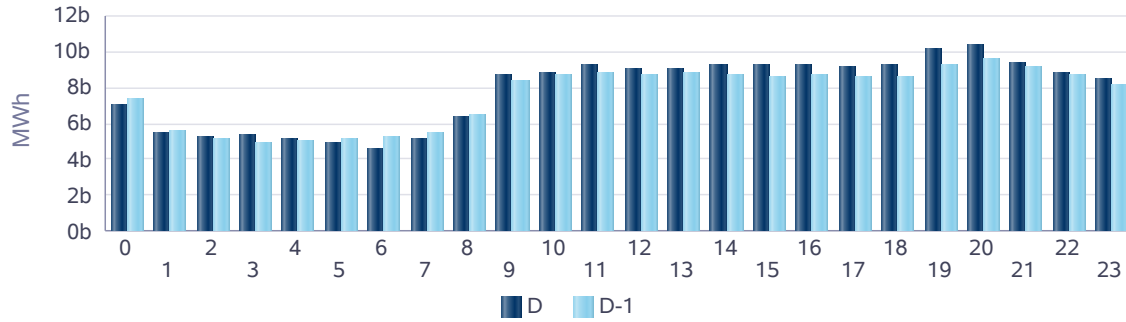

Rüzgar KGÜP

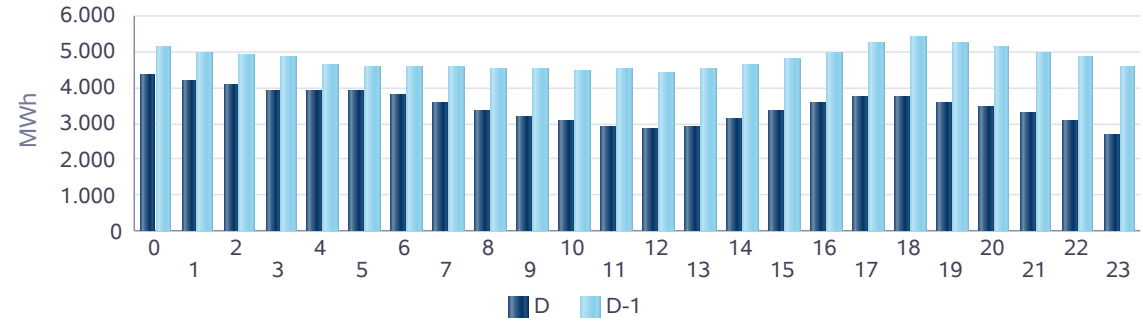

Akarsu KGÜP

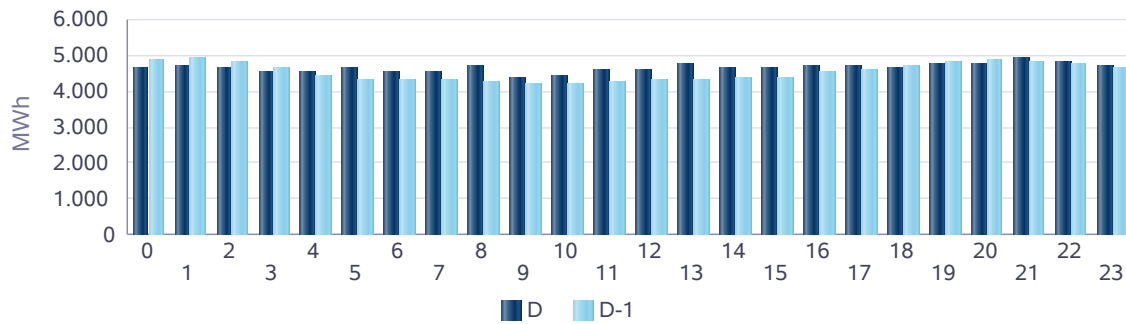

Taş Kömürü - Linyit KGÜP

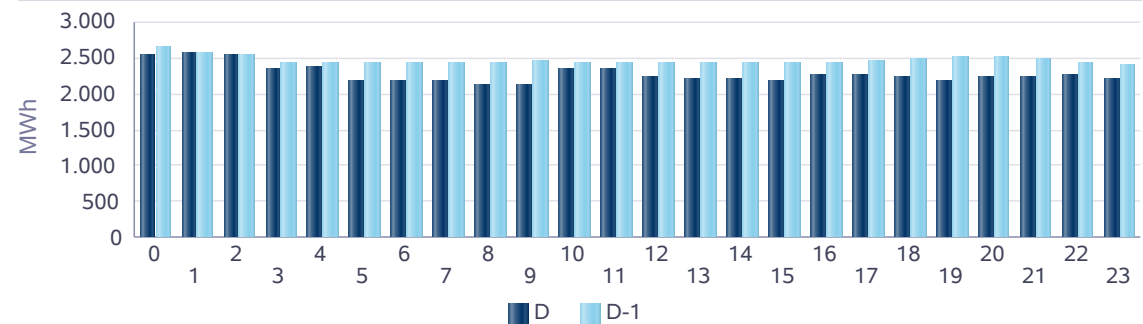

Kaynak Bazında Kümülatif KGÜP Miktarları

Türkiye Elektrik Piyasası Günlük Raporu 24.04.2020

Son 30 Gün Kaynak Tipine Göre KGÜP

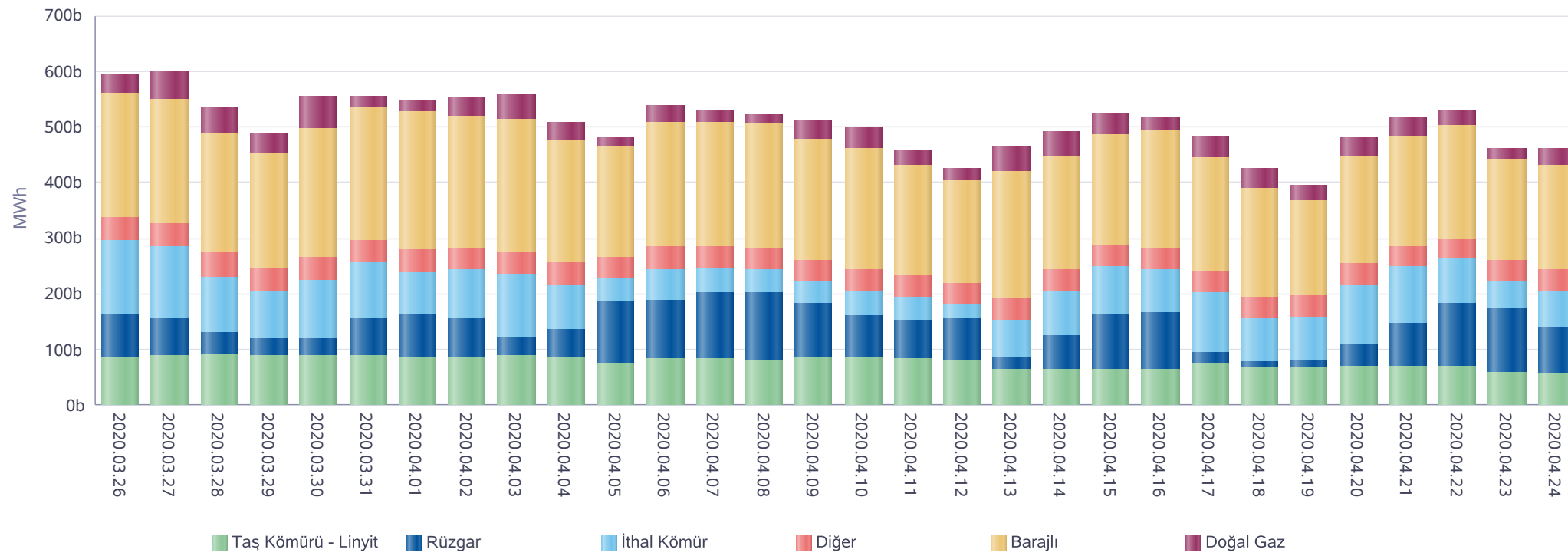

* Diğer sütünü içindeki kaynak tipleri şu şekildedir: Asfaltit, Biogaz, Biokütle, Biokütleden Elde Edilen Gaz(LFG-Çöp Gazı), Fuel Oil, Güneş, Jeotermal, LPG, Motorin, Nafta, Prolitik Oil & Prolitik Gaz, Proses Atık Isısı.

Kaynak Bazında Kümülatif KGÜP Miktarları - Son 30 Günlük

Türkiye Elektrik Piyasası Günlük Raporu 24.04.2020

Doğal Gaz KGÜP

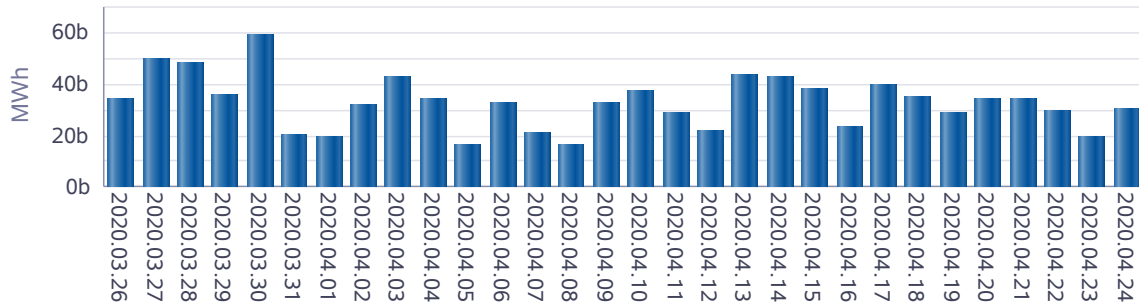

İthal Kömür KGÜP

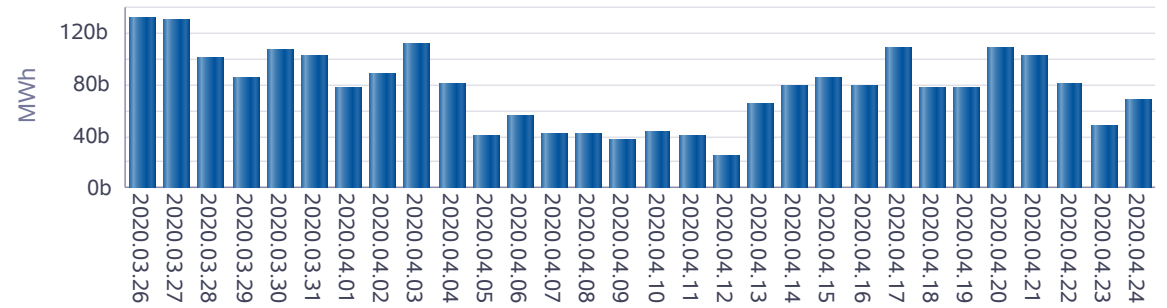

Baraj KGÜP

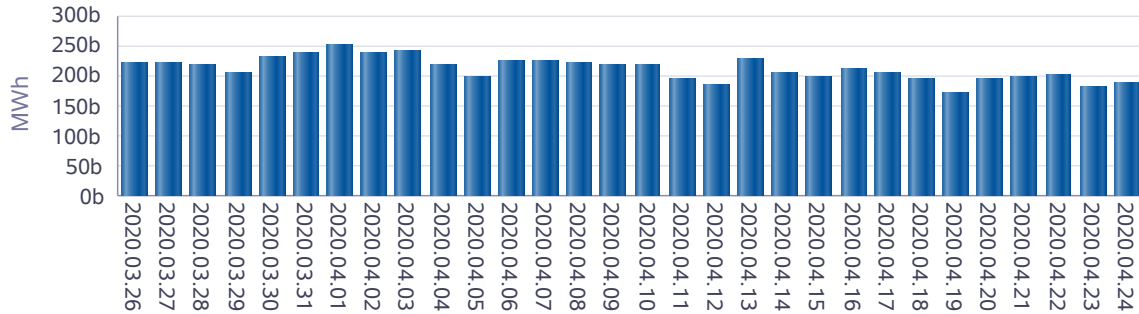

Rüzgar KGÜP

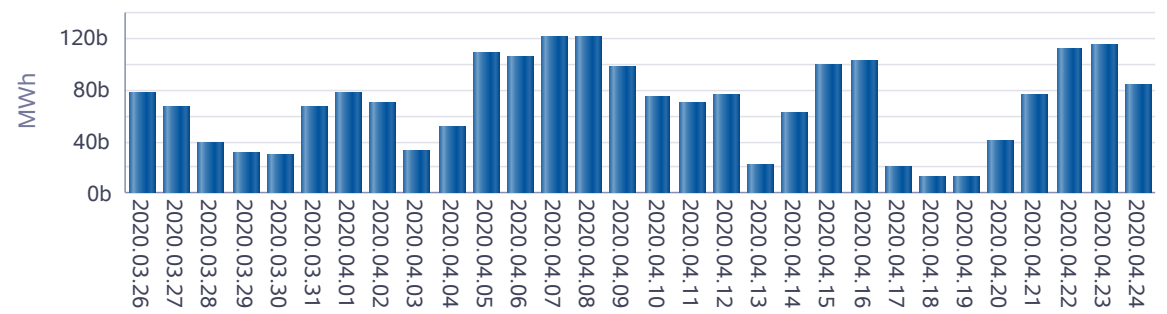

Akarsu KGÜP

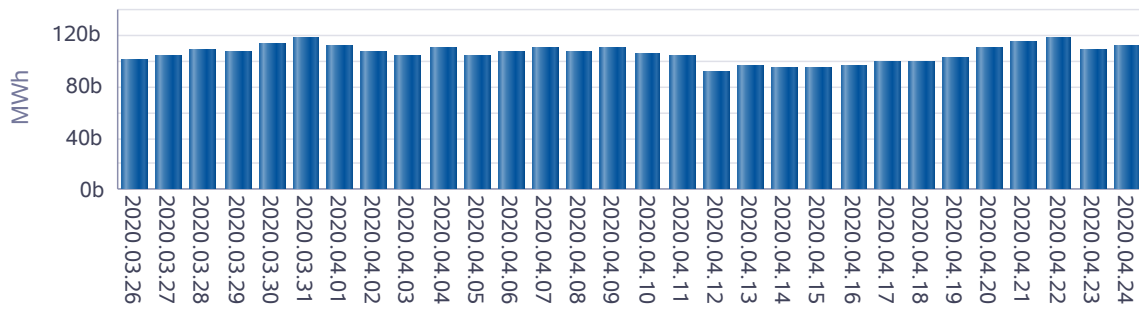

Taş Kömürü - Linyit KGÜP

