

EPIAŞ

ELEKTRİK PİYASASI GÜNLÜK RAPORU

Günlük Özet

Türkiye Elektrik Piyasası Günlük Raporu 26.04.2020

Gün Öncesi Piyasası

	26.04.2020	25.04.2020
PTF Arit. Ortalaması (TL/MWh)	163,81	257,01
Arit. Ortalama Eşleşme Miktarı (MWh)	16.502,92	17.235,68
Arit. Ortalama Fiyattan Bağımsız Satış Miktarı (MWh)	12.682,07	12.874,34
Arit. Ortalama Fiyattan Bağımsız Alış Miktarı (MWh)	12.950,95	14.148,44
Arit. Ortalama İkili Anlaşma Miktarı (MWh)	25.955,54	26.201,27
Göp Toplam Eşleşme Miktarı (MWh)	396.070,20	413.656,20

Gün İçi Piyasası

	26.04.2020	25.04.2020
Ağırlıklı Ortalama Fiyat (TL/MWh)	173,22	248,71
Toplam Eşleşme Miktarı (MWh)	24.504,70	27.102,30
Minimum Eşleşme Fiyatı (TL/MWh)	0,11	20,00
Maksimum Eşleşme Fiyatı (TL/MWh)	401,00	394,77

Dengeleme Güç Piyasası

	26.04.2020	25.04.2020
SMF Arit. Ortalaması (TL/MWh)	160,39	193,91
Toplam YAL Miktarı (MWh)	4.659,25	6.343,86
Toplam YAT Miktarı (MWh)	17.414,20	23.268,43
0 Kodlu Toplam Talimat Miktarı (MWh)	17.153,35	29.291,22
1 Kodlu Toplam Talimat Miktarı (MWh)	4.920,10	321,08
Yerine Getirilen Toplam DGP Talimat Miktarı (MWh)	20.494,00	26.193,09

İşlem Hacmi

	26.04.2020	25.04.2020
Toplam GÖP İşlem Hacmi (TL)	65.484.205,52	106.383.469,07
Toplam GİP İşlem Hacmi (TL)	4.244.753,85	6.740.709,56
Toplam YAL İşlem Hacmi (TL)	1.370.782,34	2.155.030,76
Toplam YAT İşlem Hacmi (TL)	381.957,04	535.271,22

* GÖP: Gün Öncesi Piyasası, GİP: Gün İçi Piyasası, DGP: Dengeleme Güç Piyasasını ifade etmektedir.

* Açıklamalar ve kısaltmalar ilgili sayfaların altında yer almaktadır.

Üretim - Tüketim

Türkiye Elektrik Piyasası Günlük Raporu 26.04.2020

Saat	Üretim	İthalat	İhracat	Tüketim
0	25.550	503	165	25.888
1	24.421	574	94	24.901
2	24.216	567	72	24.711
3	24.466	636	41	25.061
4	23.357	601	85	23.873
5	21.495	512	120	21.887
6	19.824	184	263	19.745
7	18.914	51	341	18.624
8	18.442	92	419	18.115
9	18.391	121	459	18.054
10	18.693	143	460	18.376
11	19.396	192	421	19.167
12	20.168	134	386	19.916
13	20.619	232	301	20.550
14	21.003	346	266	21.083
15	21.433	484	143	21.774
16	22.553	404	106	22.851
17	24.312	482	46	24.748
18	27.101	453	96	27.458
19	28.684	433	63	29.054
20	28.708	230	91	28.847
21	28.551	138	109	28.580
22	27.856	87	162	27.781
23	26.842	0	0	26.998
TOPLAM (MWh)	554.997	7.599	4.710	558.042

	Tüketim Miktarı	Saat
Maksimum Tüketim	28.847	20
Minimum Tüketim	18.054	9

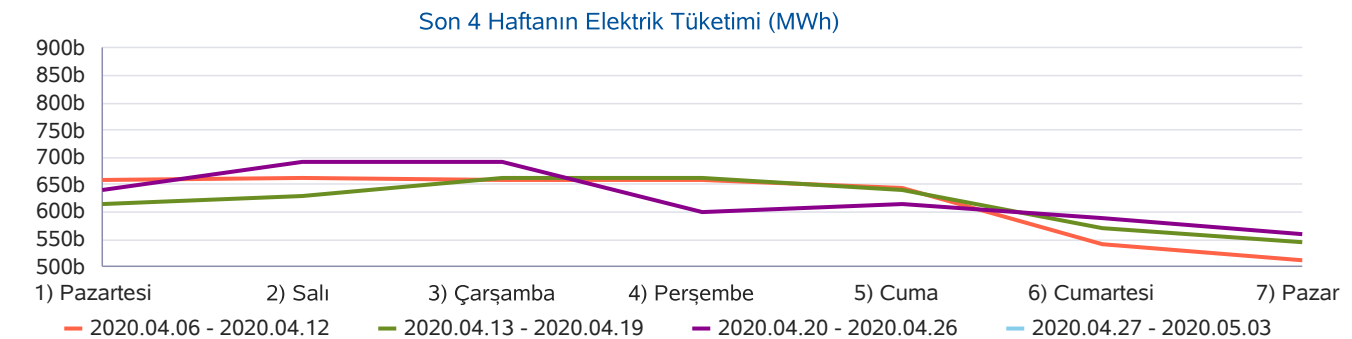
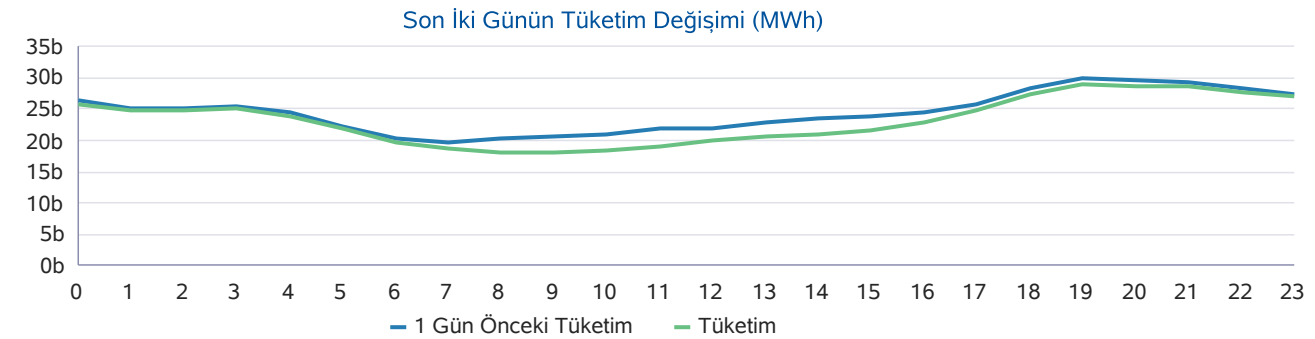
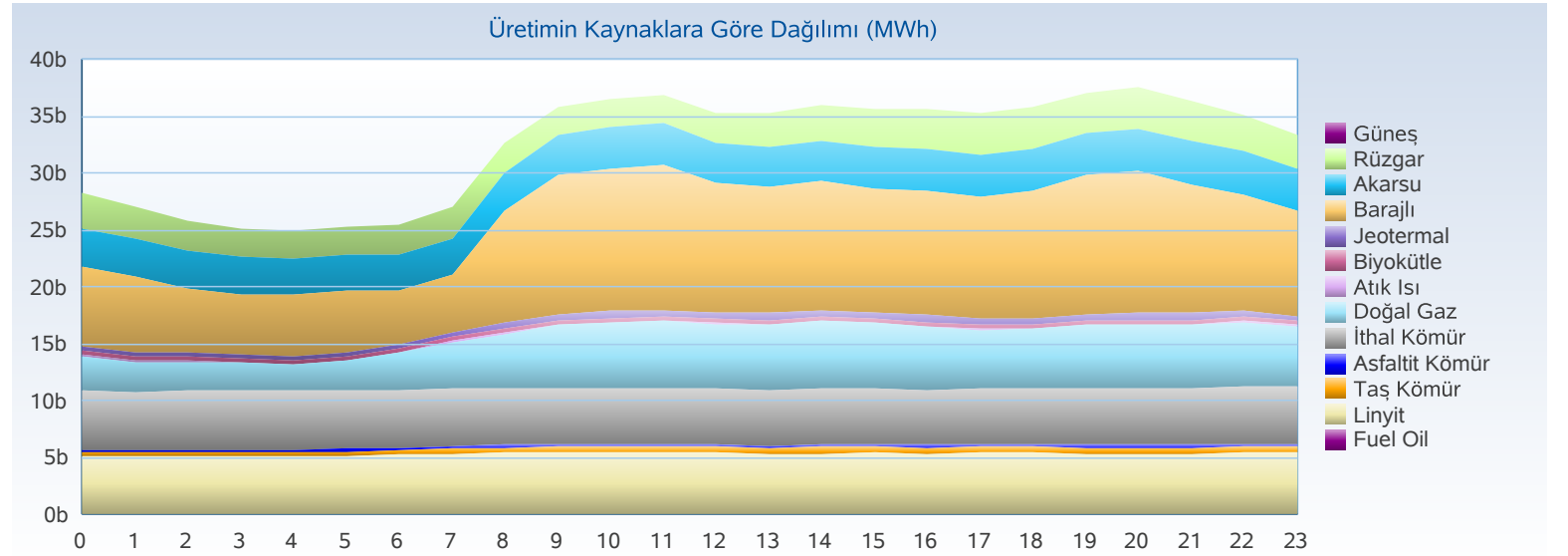

Üretim - Kurulu Güç

Türkiye Elektrik Piyasası Günlük Raporu 26.04.2020

Yakıt Tipi	1 Gün Önceki Üretim	Üretim	Fark
Barajlı	186.862	160.566	-26.296
İthal Kömür	105.211	99.972	-5.239
Akarsu	105.020	95.786	-9.234
Linyit	56.711	62.752	6.041
Doğal Gaz	54.594	44.704	-9.890
Rüzgar	26.744	41.646	14.901
Jeotermal	26.662	26.429	-232
Diğer	23.103	23.141	38
Toplam (MWh)	584.907	554.997	-29.910

Kuruluş Türü	1 Gün Önceki Üretim	Üretim
SÜ Santralleri	474.110	469.797
EÜAŞ Santralleri	87.878	68.302
İHD Santralleri	21.506	15.482
YİD Santralleri	1.413	1.416
Toplam (MWh)	584.907	554.997

Kuruluş Türü	Kurulu Güç
SÜ Santralleri	61.774
EÜAŞ Santralleri	19.582
Lisanssız Santraller	6.431
İHD Santralleri	3.447
YİD Santralleri	150
Toplam (MW)	91.384

Yakıt Tipi	Kurulu Güç
Doğal Gaz	25.672
Barajlı	20.656
Linyit	10.101
İthal Kömür	8.967
Akarsu	7.891
Rüzgar	7.760
Güneş	6.115
Diğer	4.223
Toplam (MW)	91.384

Günlük Üretim Kaynaklara Göre Dağılımı

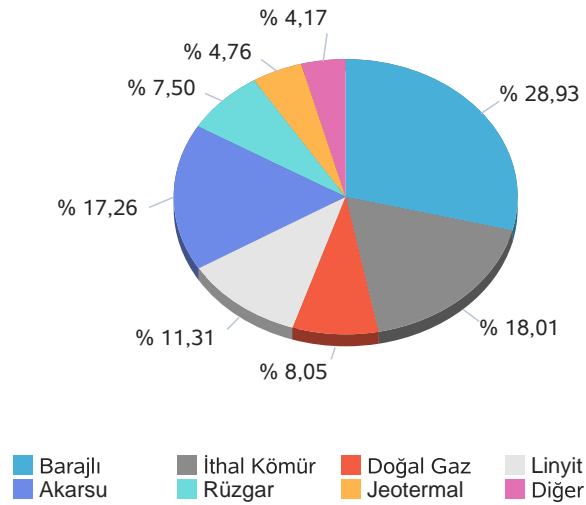

Kuruluş Türüne Göre Üretim Dağılımı

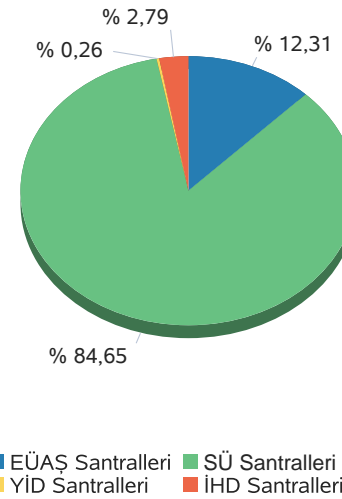

Günlük Üretim Dağılımı

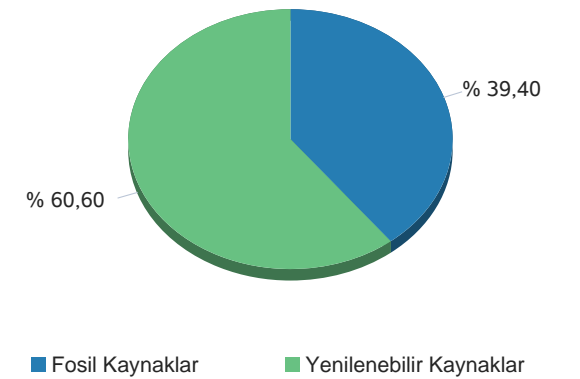

Gerçekleşen üretim ve tüketim değerleri TEİAŞ'ın Yük Tevzi Bilgi Sistemi'nden temin edilmektedir. Değerler güncellenebildiğinden YTBS ekranları ile farklılık gösterebilir.

Gün Öncesi Piyasası

Türkiye Elektrik Piyasası Günlük Raporu 26.04.2020

Saat	PTF	SMF	Sistem Yönü
0	204,99	298,88	↑ Enerji Açığı
1	296,57	318,01	↑ Enerji Açığı
2	296,56	318,01	↑ Enerji Açığı
3	296,57	318,01	↑ Enerji Açığı
4	296,56	318,01	↑ Enerji Açığı
5	204,99	184,99	↓ Enerji Fazlası
6	88,78	50,00	↓ Enerji Fazlası
7	88,78	48,78	↓ Enerji Fazlası
8	26,20	0,00	↓ Enerji Fazlası
9	1,00	0,00	↓ Enerji Fazlası
10	3,01	0,00	↓ Enerji Fazlası
11	5,00	0,00	↓ Enerji Fazlası
12	10,00	0,00	↓ Enerji Fazlası
13	17,22	0,00	↓ Enerji Fazlası
14	48,72	0,00	↓ Enerji Fazlası
15	73,78	0,00	↓ Enerji Fazlası
16	100,01	50,00	↓ Enerji Fazlası
17	172,46	132,46	↓ Enerji Fazlası
18	306,99	266,99	↓ Enerji Fazlası
19	320,86	320,86	↑ Enerji Açığı
20	324,07	276,00	↓ Enerji Fazlası
21	315,00	339,99	↑ Enerji Açığı
22	228,31	308,31	↑ Enerji Açığı
23	205,00	300,00	↑ Enerji Açığı
Ort	163,81	160,39	

	PTF Arit. Ort.	PTF Ağır. Ort.	SMF Arit. Ort.	SMF Ağır. Ort.
Tüm Gün (0-23)	163,81	165,23	160,39	87,47
Gündüz (06-16)	42,05	40,97	13,53	
Puant (17-21)	287,88	289,75	267,26	
Gece (22-05)	253,69	254,75	295,53	

*Değerlerin birimi TL/MWh 'tır

	Saat	Fiyat
PTF Maks Fiyat	20	324,07
PTF Min Fiyat	9	1,00
SMF Maks Fiyat	21	339,99
SMF Min Fiyat	8-9-10-11-12-13-14-15	0,00

*Değerlerin birimi TL/MWh 'tır

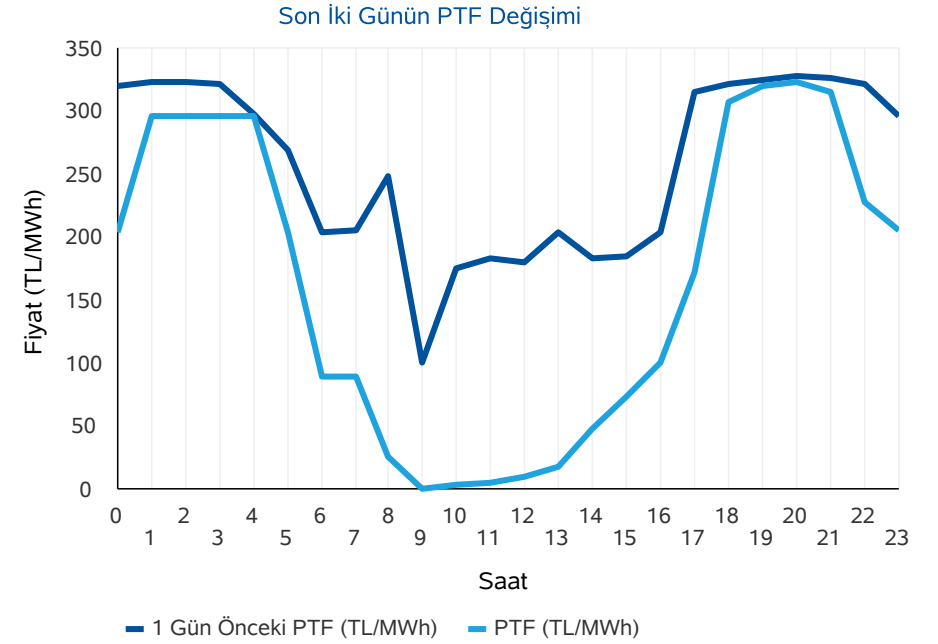
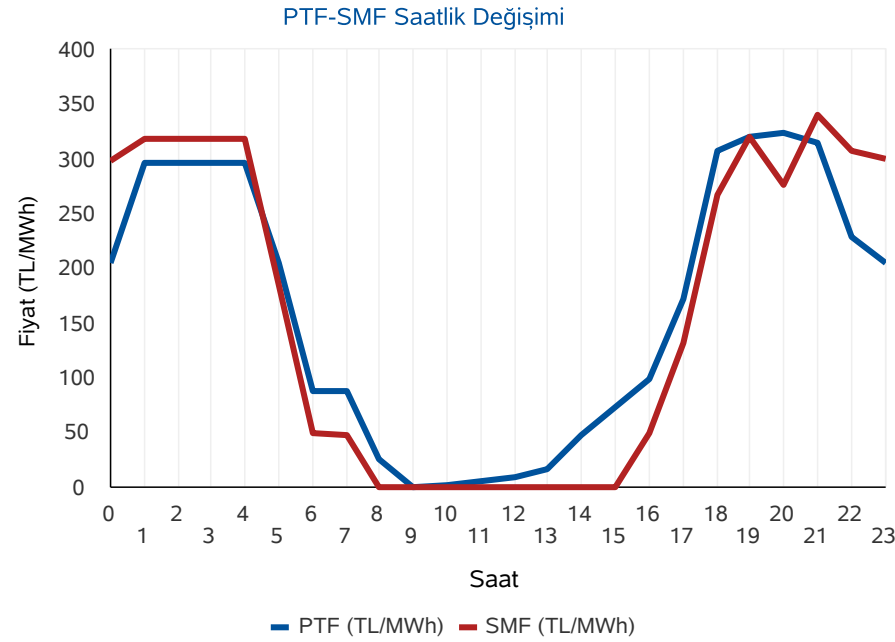

* PTF: Piyasa Takas Fiyatı, SMF: Sistem Marjinal Fiyatı'nın kısaltmasıdır. Raporda geçen fiyatların birimi TL/MWh, miktarların birimi MWh'dır.

Gün Öncesi Piyasası

Türkiye Elektrik Piyasası Günlük Raporu 26.04.2020

Aylık PTF Ortalamaları

	2017	2018	2019	2020
01 - Ocak	181,32	182,86	223,04	314,61
02 - Şubat	172,55	175,77	257,05	298,41
03 - Mart	145,29	158,56	256,04	245,09
04 - Nisan	145,13	193,57	187,15	169,33
05 - Mayıs	152,36	179,44	196,17	
06 - Haziran	148,54	185,62	221,32	
07 - Temmuz	175,06	208,13	304,55	
08 - Ağustos	173,33	298,91	298,30	
09 - Eylül	178,51	327,27	297,90	
10 - Ekim	164,13	317,28	291,61	
11 - Kasım	174,65	291,22	297,87	
12 - Aralık	155,82	257,89	291,32	
Ortalama	163,89	231,38	260,19	256,86

Dönemlik PTF Ortalamaları

	2017	2018	2019	2020
1. Çeyrek	166,18	172,29	244,99	285,77
2. Çeyrek	148,72	186,13	201,49	169,33
3. Çeyrek	175,60	277,57	300,28	
4. Çeyrek	164,76	288,77	293,55	
Birinci 6 Ay	157,40	179,25	223,12	259,12
İkinci 6 Ay	170,18	283,17	296,92	

Son 30 Günün PTF-SMF Değişimi

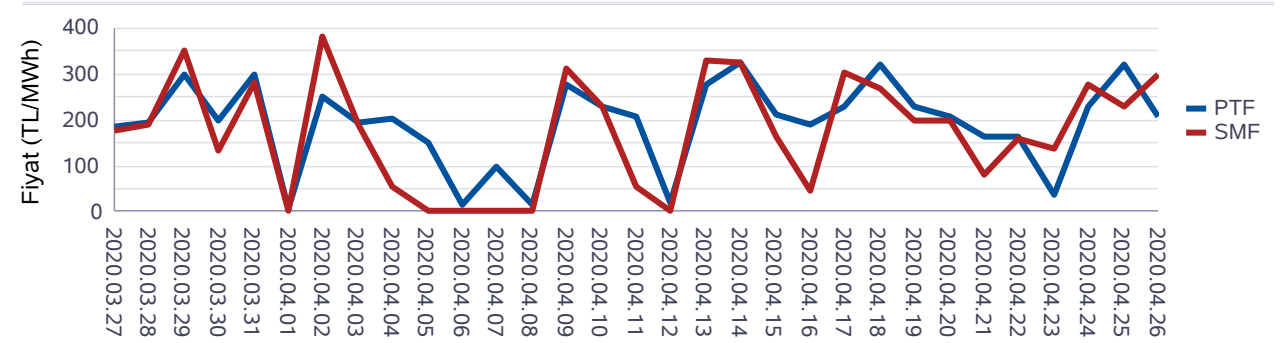

Son 12 Ayın PTF-SMF Değişimi

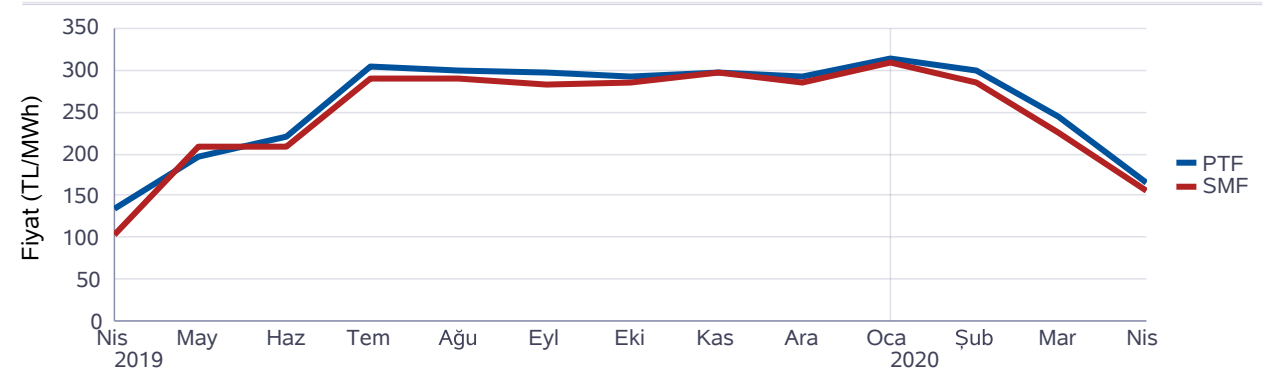

Gün Öncesi Piyasası

Türkiye Elektrik Piyasası Günlük Raporu 26.04.2020

Saat	Fiyattan Bağımsız Satış Miktarı	Eşleşme Miktarı	Fiyattan Bağımsız Alış Miktarı
0	10.618	16.082	12.916
1	10.732	17.017	14.073
2	10.701	16.885	13.949
3	10.416	16.657	13.724
4	10.763	15.921	13.007
5	11.328	15.044	11.924
6	12.717	15.104	11.305
7	13.498	15.234	11.303
8	14.782	16.239	12.191
9	16.176	16.935	11.800
10	16.165	16.982	12.196
11	16.085	17.146	12.714
12	15.181	16.434	12.064
13	14.882	16.518	12.359
14	14.689	16.634	12.537
15	14.264	16.445	12.502
16	13.093	16.276	12.474
17	11.799	16.132	12.733
18	11.490	17.105	14.219
19	10.811	17.591	14.746
20	10.946	17.842	14.872
21	11.112	17.340	14.494
22	10.875	16.590	13.779
23	11.244	15.918	12.943
Ort	12.682	16.503	12.951

*Değerlerin birimi MWh 'tır

* Fiyattan Bağımsız Satış Miktarı: 0 TL/MWh'deki satış teklif miktarlarının toplamıdır.

* Fiyattan Bağımsız Alış Miktarı: 2000 TL/MWh'deki alış teklif miktarlarının toplamıdır.

Fiyattan Bağımsız Tekliflerin Piyasaya Etkisi

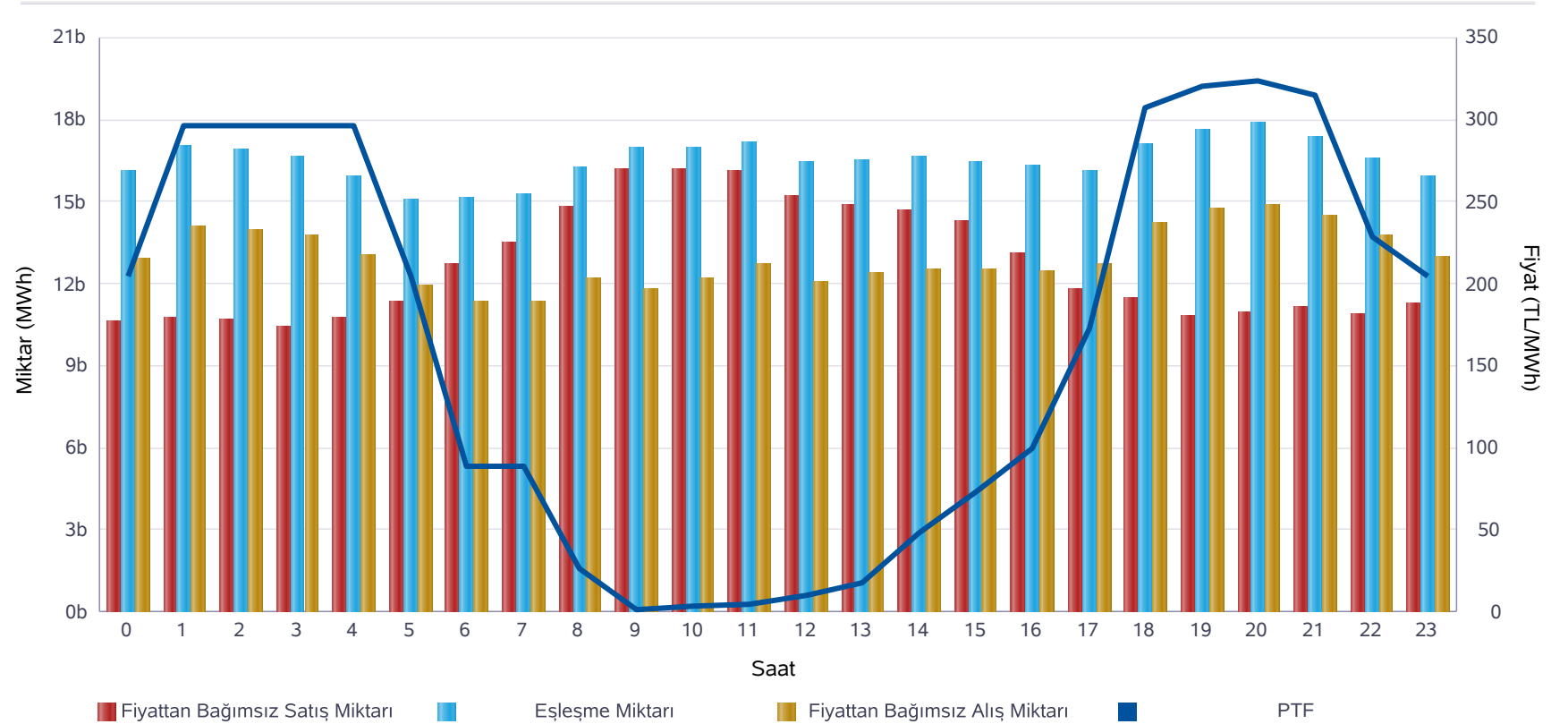

	Miktar
Tüm Gün (00-23)	16.503
Gece (22-05)	16.264
Gündüz (06-16)	16.359
Puant (17-21)	17.202

*Değerlerin birimi MWh 'tır

	Miktar	Tarih	Saat
Günlük Minimum Eşleşme Miktarı	15.044	26.04.2020	5
Günlük Maximum Eşleşme Miktarı	17.842	26.04.2020	20

*Değerlerin birimi MWh 'tır

Gün Öncesi Piyasası

Son 30 Günün Eşleşme Miktarı Değişimi

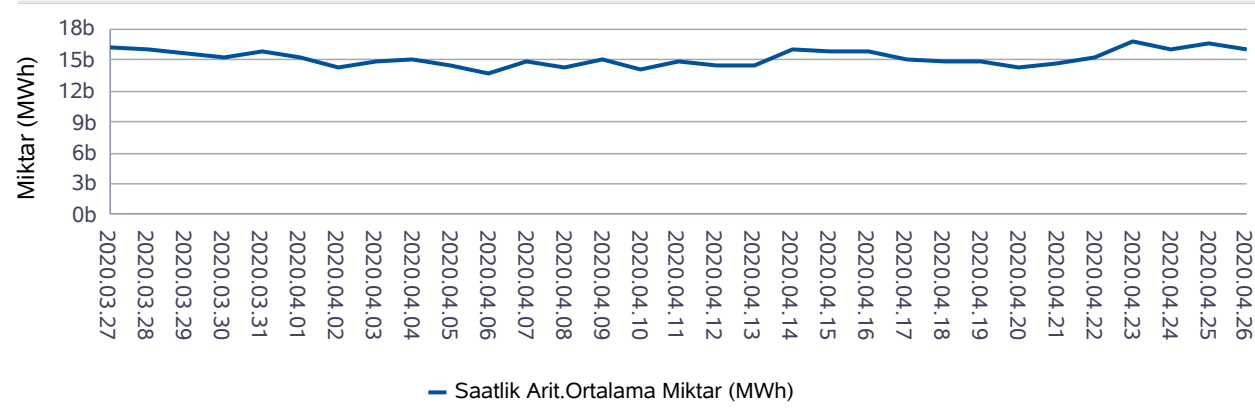

Son 12 Ayın Eşleşme Miktarı Değişimi

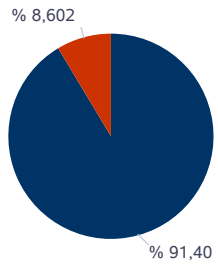
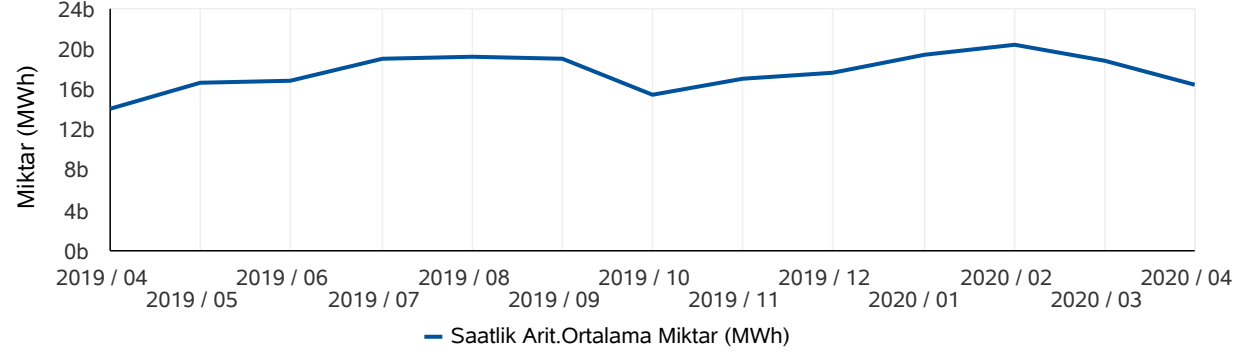

■ Eşleşen Saatlik Miktar ■ Eşleşen Blok Miktar

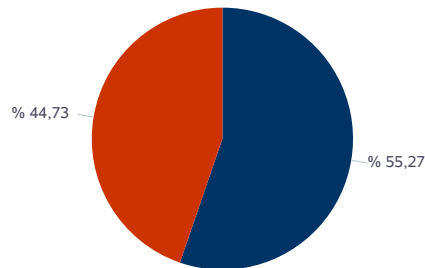

■ Eşleşen Blok Satış Miktarı ■ Eşleşen Blok Alış Miktarı

* Değerlerin birimi MWh'tır.

* Değerlerin birimi MWh'tır.

Türkiye Elektrik Piyasası Günlük Raporu 26.04.2020

	Eşleşme Miktarı	Gün	Saat
Aylık Minimum	13.244	10.04.2020	4
Aylık Maksimum	20.030	13.04.2020	14

* Değerlerin birimi MWh'tır.

* Tablodaki değerler içinde bulunulan ayın değerlerini kapsamaktadır.

	Eşleşme Miktarı	Gün	Saat
Yıllık Minimum	13.145	01.01.2020	5
Yıllık Maksimum	26.933	07.02.2020	11

* Değerlerin birimi MWh'tır.

* Tablodaki değerler içinde bulunulan yılın değerlerini kapsamaktadır.

	Blok Eşleşme Miktarı	Saatlik Eşleşme Miktarı
Aylık	2.133.187	22.665.691
Yıllık	49.340.177	267.529.910

* Değerlerin birimi MWh'tır.

* Tablodaki değerler içinde bulunulan yılın değerlerini kapsamaktadır.

	Blok Alış Miktarı	Blok Satış Miktarı
Aylık	954.130	1.179.056
Yıllık	5.311.912	44.028.265

* Değerlerin birimi MWh'tır.

* Tablodaki değerler içinde bulunulan ayın değerlerini kapsamaktadır.

Gün İçi Piyasası

Türkiye Elektrik Piyasası Günlük Raporu 26.04.2020

Saat	PTF	SMF	AOF	Eşleşme Miktarı
0	204,99	298,88	213,39	641,50
1	296,57	318,01	300,14	641,40
2	296,56	318,01	299,97	595,70
3	296,57	318,01	298,61	586,70
4	296,56	318,01	300,36	566,70
5	204,99	184,99	213,74	650,00
6	88,78	50,00	90,55	516,70
7	88,78	48,78	89,19	612,90
8	26,20	0,00	26,85	788,40
9	1,00	0,00	2,60	901,30
10	3,01	0,00	4,00	843,90
11	5,00	0,00	6,33	861,80
12	10,00	0,00	11,19	947,50
13	17,22	0,00	27,00	1.229,50
14	48,72	0,00	59,87	1.270,40
15	73,78	0,00	83,94	1.052,60
16	100,01	50,00	108,40	1.338,90
17	172,46	132,46	175,44	1.472,60
18	306,99	266,99	299,62	1.418,90
19	320,86	320,86	311,86	1.525,80
20	324,07	276,00	317,43	1.585,70
21	315,00	339,99	311,03	1.524,70
22	228,31	308,31	225,84	1.380,70
23	205,00	300,00	204,12	1.550,40
Ort.	163,81	160,39	165,89	1.021,03

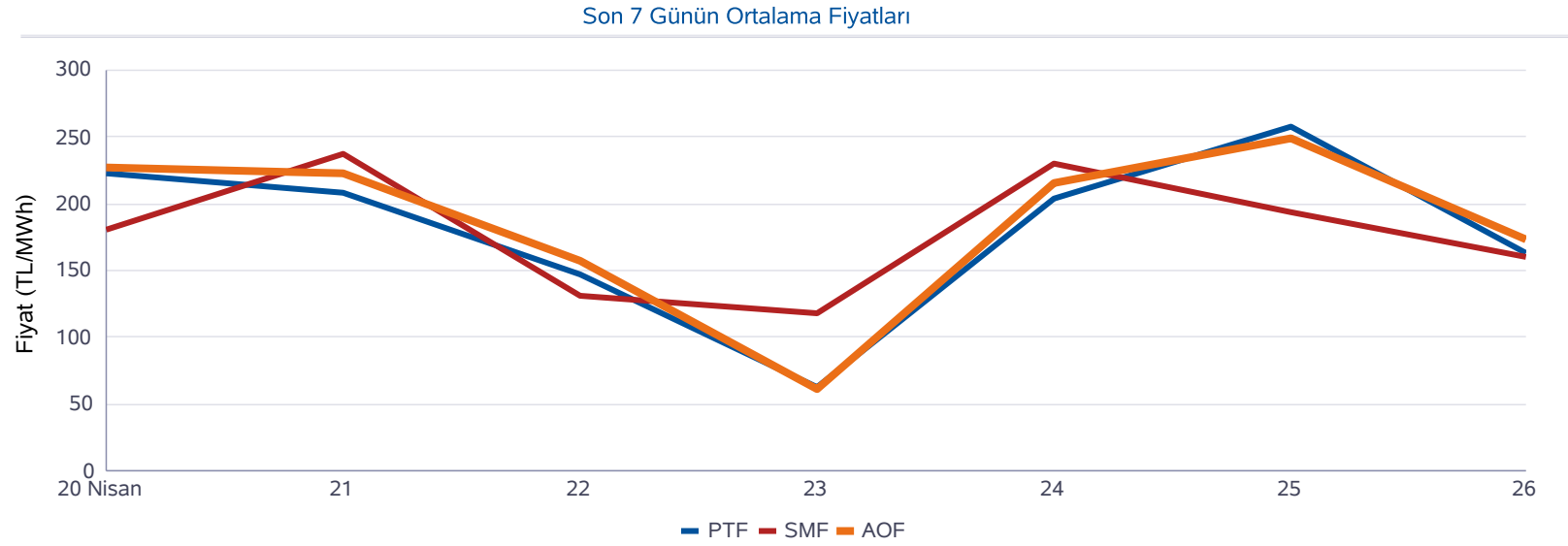

Minimum AOF (TL/MWh)	Maksimum AOF (TL/MWh)	Minimum Eşleşme Miktarı (MWh)	Maksimum Eşleşme Miktarı (MWh)
2,60	317,43	516,70	1.585,70

	Fiyat (TL/MWh)	Miktar (MWh)
Gün içerisindeki Minimum Fiyatlı Eşleşme	0,11	1,80
Gün içerisindeki Maksimum Fiyatlı Eşleşme	401,00	10,10
Gün içerisindeki Minimum Miktarlı Eşleşme	390,02	0,10
Gün içerisindeki Maksimum Miktarlı Eşleşme	224,00	149,80

* Fiyatların birimi TL/MWh, miktarların birimi MWh'tır.

* AOF: Gün içi piyasasında yapılan ticaretin ağırlıklı ortalama fiyatıdır.

Dengeleme Güç Piyasası

Türkiye Elektrik Piyasası Günlük Raporu 26.04.2020

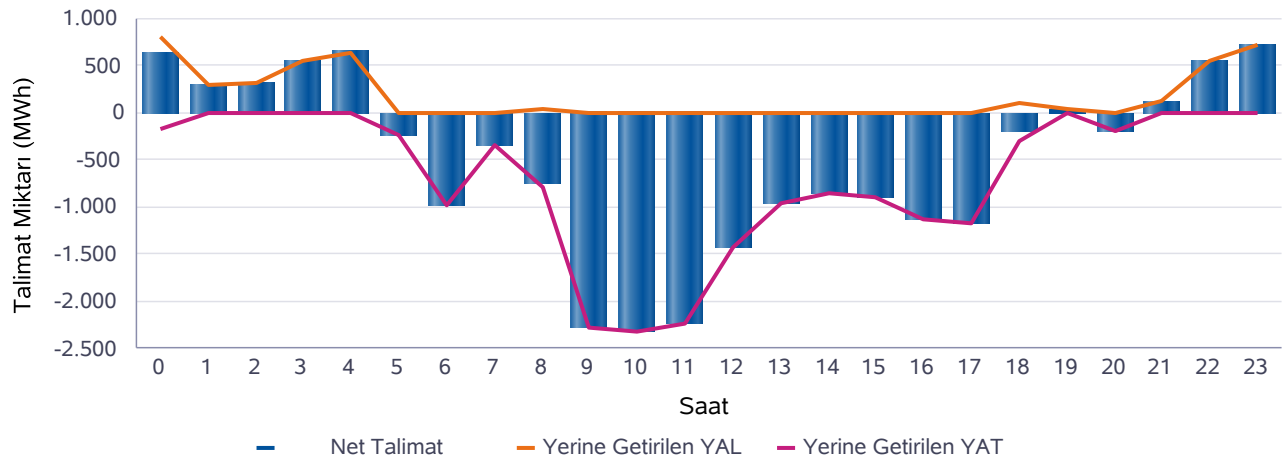
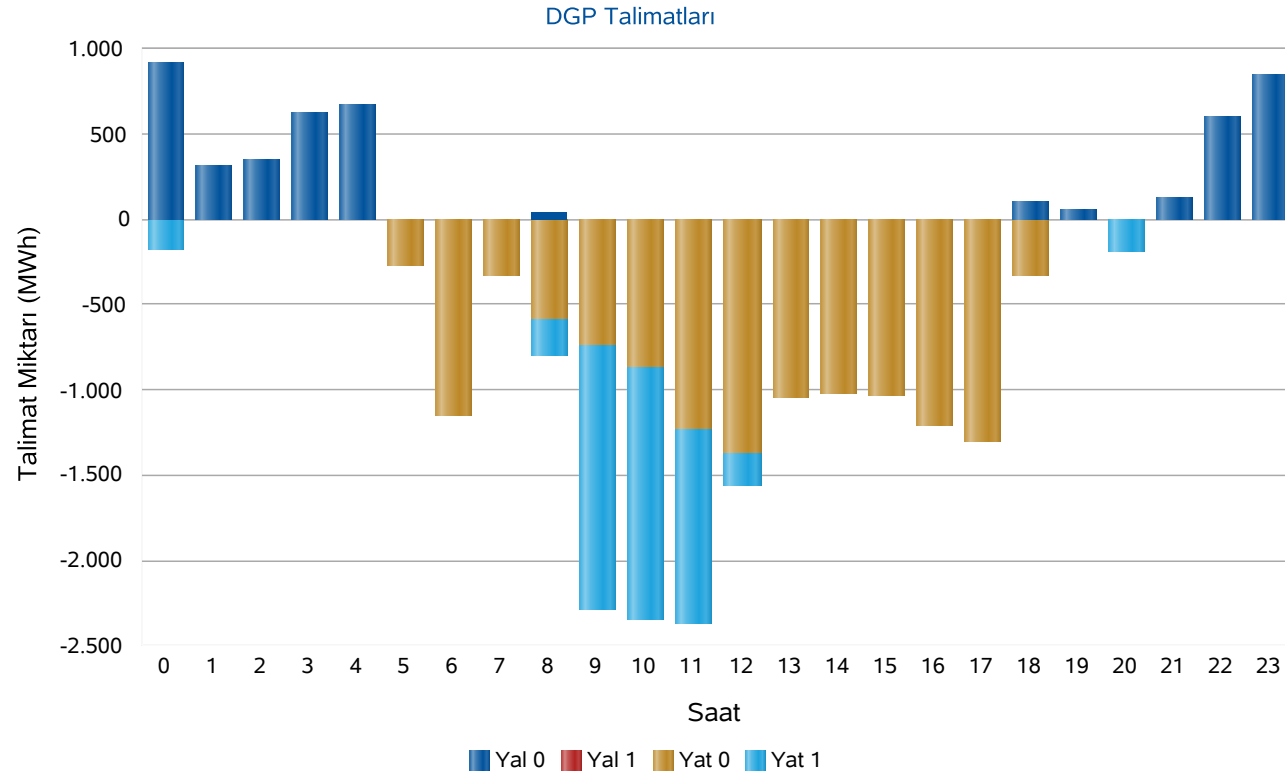

Saat	Net Talimat	YAL 0	YAL1	YAT 0	YAT1	Yerine Getirilen YAL	Yerine Getirilen YAT
0	639	923	0	0	178	815	176
1	303	310	0	0	0	303	0
2	313	345	0	0	0	313	0
3	554	624	0	0	0	554	0
4	646	678	0	0	0	646	0
5	-240	0	0	270	0	0	240
6	-984	0	0	1.149	0	0	984
7	-335	0	0	336	0	0	335
8	-745	41	0	585	216	41	785
9	-2.276	0	0	739	1.548	0	2.276
10	-2.331	0	0	872	1.476	0	2.331
11	-2.239	0	0	1.239	1.129	0	2.239
12	-1.431	0	0	1.379	186	0	1.431
13	-953	0	0	1.040	0	0	953
14	-858	0	0	1.016	0	0	858
15	-894	0	0	1.036	0	0	894
16	-1.129	0	0	1.209	0	0	1.129
17	-1.180	0	0	1.297	0	0	1.180
18	-191	106	0	328	0	100	292
19	35	55	0	0	0	35	0
20	-184	0	0	0	186	0	184
21	118	121	0	0	0	118	0
22	554	600	0	0	0	554	0
23	729	856	0	0	0	729	0
Top.	-12.079	4.659	0	12.494	4.920	4.208	16.286

* Değerlerin birimi MWh'tır

* YAL: Yük alma yönünde verilen talimatları, YAT: Yük atma yönünde verilen talimatları,
0 kodlu talimatlar: Sistemin arz-talep dengesini sağlamak için verilen talimatları,
1 kodlu talimatlar: Sistem kısıtlarının giderilmesi ve acil durumlar için verilen talimatları,
Net Talimat: Yerine getirilen YAL miktarı ile yerine getirilen YAT miktarının farkıdır.

Piyasa Miktarı

Türkiye Elektrik Piyasası Günlük Raporu 26.04.2020

İkili Anlaşma Miktar Dağılımı

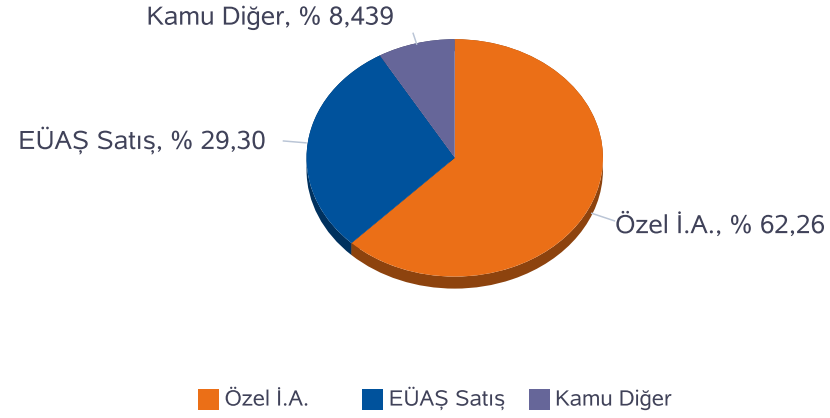

Piyasa Miktar Dağılımı

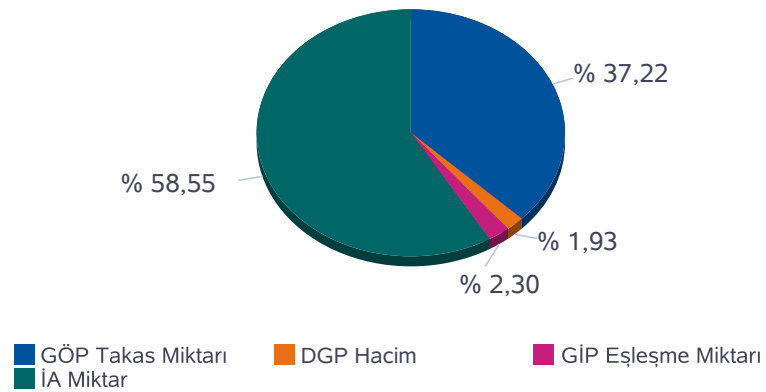

Saat	TOPLAM İA	Özel İ.A.	EÜAŞ Satış	Kamu Diğer	GÖP Takas Miktarı	GİP Eşleşme Miktarı	DGP Miktar	Toplam Piyasa Miktarı
0	26.047	15.628	8.229	2.190,4	16.082	641,50	991	43.762
1	24.037	15.876	5.970	2.190,4	17.017	641,40	303	41.998
2	23.878	15.982	5.706	2.190,4	16.885	595,70	313	41.672
3	23.812	15.911	5.711	2.190,4	16.657	586,70	554	41.610
4	24.023	16.140	5.692	2.190,4	15.921	566,70	646	41.156
5	24.069	16.192	5.687	2.190,4	15.044	650,00	240	40.003
6	24.086	16.187	5.708	2.190,4	15.103	516,70	984	40.689
7	24.418	16.577	5.650	2.190,4	15.233	612,90	335	40.599
8	25.219	16.881	6.148	2.190,3	16.239	788,40	826	43.072
9	27.239	16.862	8.187	2.190,3	16.935	901,30	2.276	47.351
10	27.287	16.645	8.452	2.190,3	16.982	843,90	2.331	47.444
11	27.462	16.723	8.549	2.190,3	17.146	861,80	2.239	47.709
12	26.904	16.186	8.528	2.190,3	16.434	947,50	1.431	45.717
13	26.881	16.116	8.575	2.190,3	16.518	1.229,50	953	45.582
14	26.839	16.207	8.442	2.190,3	16.634	1.270,40	858	45.602
15	26.701	16.070	8.441	2.190,3	16.445	1.052,60	894	45.093
16	26.479	15.883	8.406	2.190,3	16.276	1.338,90	1.129	45.222
17	26.245	15.739	8.316	2.190,3	16.132	1.472,60	1.180	45.029
18	26.967	16.430	8.346	2.190,3	17.105	1.418,90	392	45.883
19	27.383	16.450	8.743	2.190,3	17.591	1.525,80	35	46.534
20	27.246	15.998	9.058	2.190,3	17.842	1.585,70	184	46.858
21	26.940	15.823	8.927	2.190,3	17.340	1.524,70	118	45.923
22	26.520	15.725	8.605	2.190,3	16.590	1.380,70	554	45.044
23	26.251	15.601	8.460	2.190,3	15.918	1.550,40	729	44.448
Toplam	622.933	387.829	182.536	52.568	396.069	24.505	20.494	1.064.001

* Değerlerin birimi MWh 'tır

* DGP talimat miktarı yerine getirilmiş YAL ve YAT'ların toplamıdır.

* Toplam İA: Alış veya satış yönünde yapılan ikili anlaşma miktarlarının toplamını,

* İA Özel: Özel şirketler arasında(her iki tarafı özel) yapılan ikili anlaşma miktarlarının toplamını,

* Kamu Diğer: EÜAŞ İA alış miktarını ifade eder.

Netleştirilmiş İkili Anlaşmalar

Türkiye Elektrik Piyasası Günlük Raporu 26.04.2020

İ.A. Net Alış

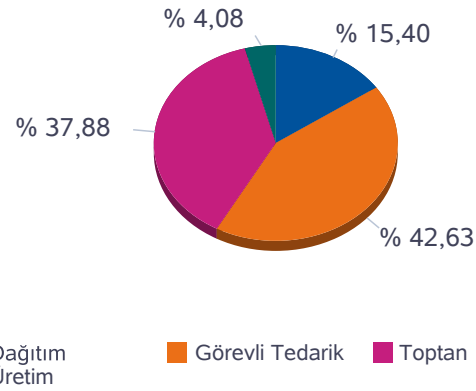

İ.A. Net Satış

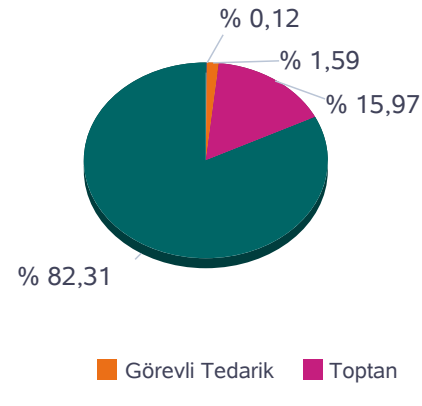

SAAT	NET ALIŞ						NET SATIŞ					
	Dağıtım	Görevli Tedarik	Toptan	Üretim	İhracat	Teiaş	Dağıtım	Görevli Tedarik	Toptan	Üretim	İthalat	Toplam
0	3.471	6.991	6.239	875	15	438	0	4	2.924	14.802	299	18.029
1	3.531	4.658	6.387	878	10	411	0	4	2.878	12.528	465	15.875
2	3.261	4.602	6.419	881	10	375	0	4	2.864	12.234	446	15.548
3	3.115	4.736	6.468	881	10	360	0	4	2.859	12.207	500	15.569
4	3.002	4.862	6.568	884	10	346	0	4	2.850	12.328	490	15.672
5	2.633	5.226	6.501	892	10	341	0	6	2.850	12.329	417	15.602
6	1.433	6.417	6.218	892	201	342	34	43	3.034	12.335	57	15.503
7	1.469	6.661	6.193	892	283	321	170	168	3.094	12.375	12	15.820
8	1.882	6.707	6.532	893	331	359	131	425	3.198	12.937	12	16.704
9	1.868	8.642	6.831	894	341	425	155	636	3.192	15.007	12	19.002
10	2.092	8.517	6.785	875	314	505	29	767	3.175	15.106	12	19.088
11	2.270	8.642	6.714	874	291	566	0	817	3.157	15.356	26	19.357
12	2.297	8.728	6.692	165	264	553	0	828	2.406	15.445	18	18.698
13	2.231	8.914	6.682	166	157	527	0	810	2.315	15.447	105	18.677
14	1.954	9.252	6.654	168	135	503	0	740	2.297	15.468	160	18.665
15	1.850	9.283	6.716	163	15	493	0	620	2.182	15.471	247	18.520
16	1.805	9.110	6.707	161	10	496	0	470	2.167	15.381	271	18.289
17	2.255	8.401	6.765	160	10	497	0	250	2.165	15.275	399	18.089
18	2.322	8.432	6.687	880	10	506	0	60	2.904	15.555	319	18.837
19	3.079	7.986	6.699	882	15	581	0	8	2.924	15.954	356	19.242
20	3.600	7.858	6.248	867	30	552	0	5	2.928	16.092	130	19.154
21	3.516	7.806	6.162	867	15	515	4	4	2.930	15.941	2	18.882
22	4.432	6.567	6.083	872	111	511	0	4	3.006	15.553	12	18.576
23	4.118	6.690	6.193	872	10	481	0	4	2.929	15.278	152	18.364
Toplam	63.486	175.689	156.139	16.835	2.608	11.004	523	6.685	67.229	346.405	4.919	425.761

*Değerlerin birimi MWh 'tır

İkili Anlaşmalar Aylık Toplam Gösterimi

İ.A. Net Alış

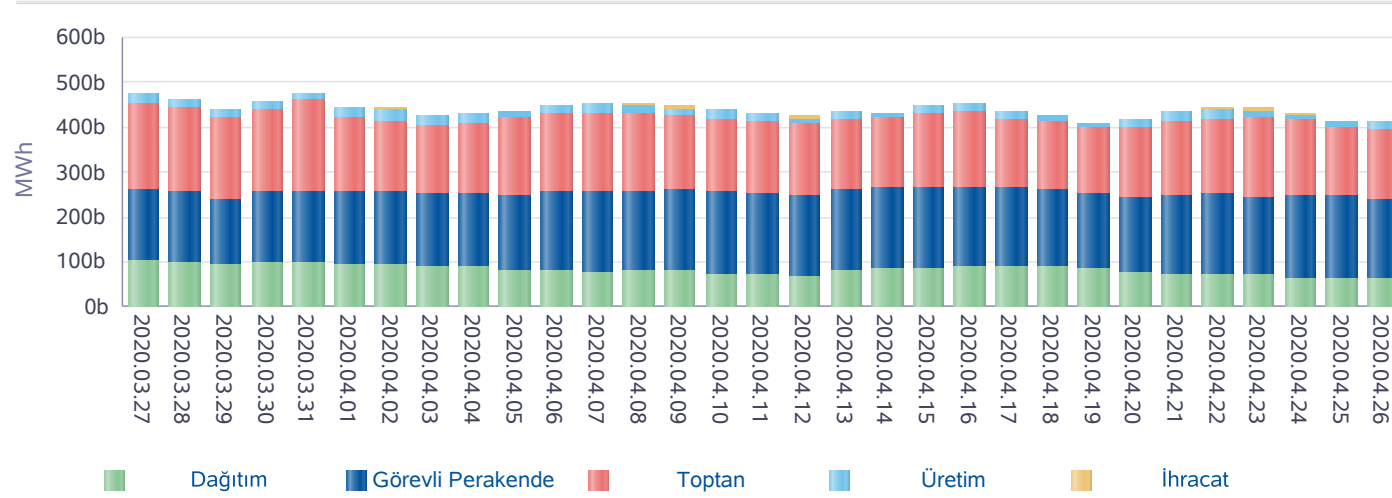

İ.A. Net Satış

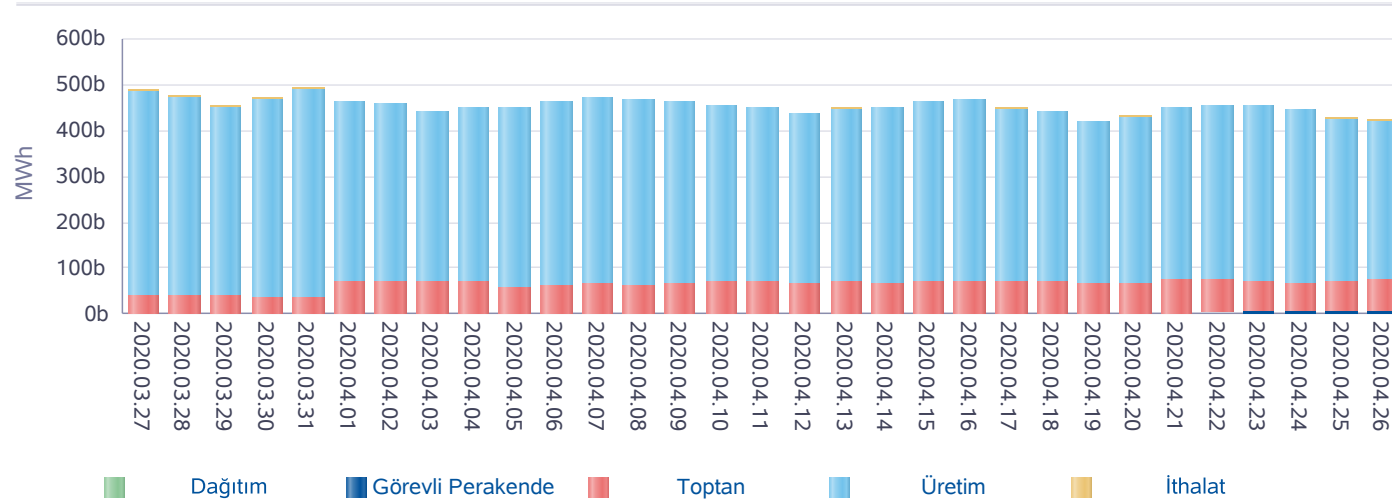

*İA net değerleri organizasyon bazında İA alış ve satış değerlerinin farkını ifade eder.

Türkiye Elektrik Piyasası Günlük Raporu 26.04.2020

Gün	Özel İ.A.	EÜAŞ Satış	Kamu Diğer
2020-03-28	428.797	200.053	57.915
2020-03-29	415.983	190.126	58.777
2020-03-30	413.909	201.586	58.128
2020-03-31	438.966	205.498	55.670
2020-04-01	403.488	213.002	54.408
2020-04-02	391.806	211.747	53.818
2020-04-03	371.846	211.781	53.818
2020-04-04	388.690	207.704	54.374
2020-04-05	412.037	202.147	54.374
2020-04-06	408.714	216.151	54.218
2020-04-07	415.430	212.882	54.218
2020-04-08	407.469	214.490	54.218
2020-04-09	397.012	216.012	54.218
2020-04-10	387.760	213.311	54.218
2020-04-11	391.655	206.320	54.218
2020-04-12	394.505	198.802	54.218
2020-04-13	370.459	221.116	54.912
2020-04-14	371.246	222.625	54.775
2020-04-15	390.954	222.140	54.221
2020-04-16	394.979	222.187	52.507
2020-04-17	362.283	221.669	52.507
2020-04-18	364.818	214.967	52.507
2020-04-19	352.375	207.844	52.507
2020-04-20	377.075	196.666	52.572
2020-04-21	401.880	199.956	52.572
2020-04-22	413.347	196.329	52.572
2020-04-23	424.552	189.218	52.571
2020-04-24	402.256	193.557	52.570
2020-04-25	387.239	189.022	52.570
2020-04-26	387.829	182.536	52.568
Toplam	11.869.359	6.201.444	1.622.741

*İA Özel: Özel şirketler arasında (her iki tarafı özel) yapılan ikili anlaşma miktarlarının toplamını,

*Kamu Diğer: EÜAŞ İA alış miktarını ifade eder.

Piyasa Ticaret Hacmi

Türkiye Elektrik Piyasası Günlük Raporu 26.04.2020

	Saat	Tutar
Günlük Minimum Toplam Ciro Tutarı	9	426.021
Günlük Maksimum Toplam Ciro Tutarı	20	5.865.244

* Değerlerin birimi TL'dir

	Tarih	Saat	Tutar
Aylık Minimum Toplam Ciro Tutarı	01.04.2020	3	27.026
Aylık Maksimum Toplam Ciro Tutarı	06.04.2020	14	10.365.361

* Değerlerin birimi TL'dir

* Tablodaki değerler içinde bulunulan ayın değerlerini kapsamaktadır.

	Tarih	Saat	Tutar
Yıllık Minimum Toplam Ciro Tutarı	01.04.2020	3	27.026
Yıllık Maksimum Toplam Ciro Tutarı	06.04.2020	14	10.365.361

* Değerlerin birimi TL'dir

* Tablodaki değerler içinde bulunulan yılın değerlerini kapsamaktadır.

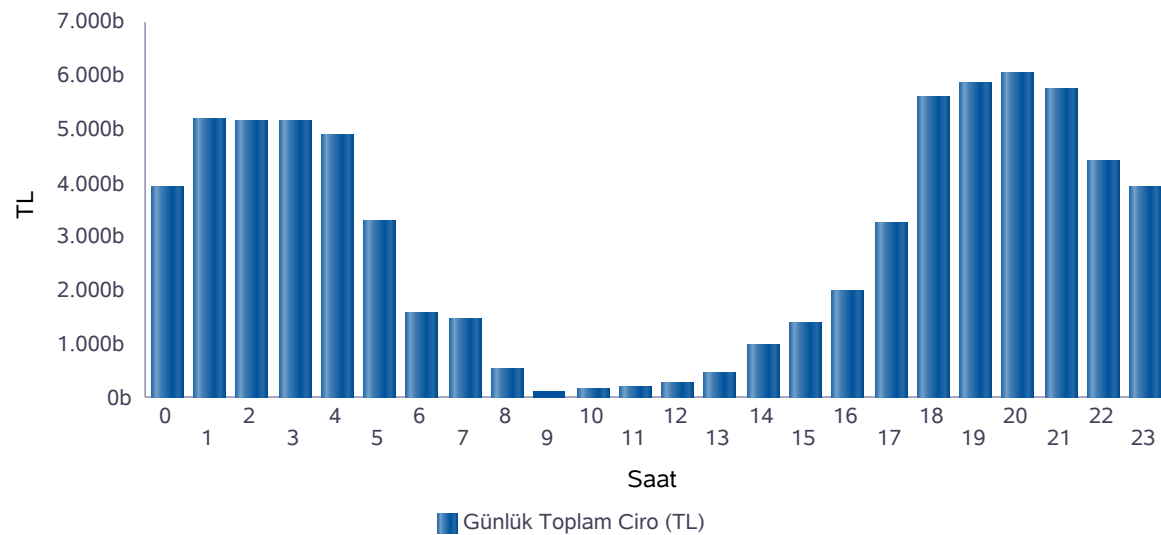

Saat	GÖP Ciro Tutarı	GİP Ciro Tutarı	YAL Tutarı	YAT Tutarı	Toplam Ciro
0	3.516.148	136.887	251.125	13.472	3.917.633
1	4.885.743	192.509	121.689	0	5.199.941
2	4.846.467	178.689	111.026	0	5.136.183
3	4.778.329	175.196	176.950	0	5.130.474
4	4.521.359	170.212	207.345	0	4.898.916
5	3.103.446	138.930	0	35.335	3.277.711
6	1.480.101	46.789	0	48.080	1.574.970
7	1.395.026	54.666	0	16.329	1.466.021
8	506.493	21.172	16.248	0	543.913
9	113.199	2.347	0	0	115.546
10	145.983	3.375	0	0	149.359
11	183.793	5.455	0	0	189.248
12	259.287	10.599	0	0	269.887
13	404.926	33.202	0	0	438.127
14	907.382	76.061	0	0	983.443
15	1.291.775	88.357	0	0	1.380.133
16	1.791.359	145.138	0	52.881	1.989.378
17	2.866.389	258.354	0	133.006	3.257.749
18	5.052.053	425.126	31.338	68.750	5.577.267
19	5.381.134	475.839	11.230	0	5.868.204
20	5.525.651	503.343	0	14.104	6.043.097
21	5.229.319	474.224	47.498	0	5.751.041
22	3.912.370	311.816	177.538	0	4.401.724
23	3.386.472	316.468	218.794	0	3.921.734
Toplam	65.484.206	4.244.754	1.370.782	381.957	71.481.699

* Değerlerin birimi TL'dir.

* GÖP Ciro Tutarı: Fark Fonu dahil ilgili saatteki GÖP satış tutarını ifade etmektedir.

* GİP Ciro Tutarı: İlgili saatte satış yönündeki her bir kontrat miktarı ile ilgili kontratın eşleşme fiyatının çarpımından oluşmaktadır.

* YAL Tutarı: Yerine getirilen YAL miktarı ile ilgili YAL talimatının geçerli fiyatının çarpımından oluşmaktadır.

* YAT Tutarı: Yerine getirilen YAT miktarı ile ilgili YAT talimatının geçerli fiyatının çarpımından oluşmaktadır.

Yekdem Santrallerinin KGÜP Miktarları

Türkiye Elektrik Piyasası Günlük Raporu 26.04.2020

Son 30 Gün YEK KGÜP

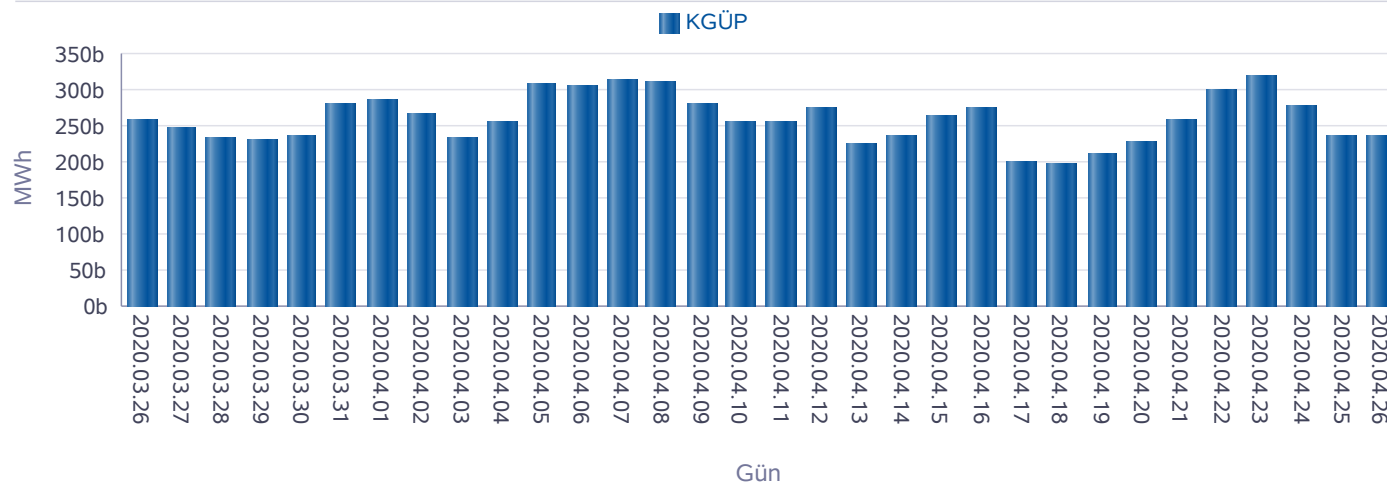

Kaynak Bazında YEK KGÜP

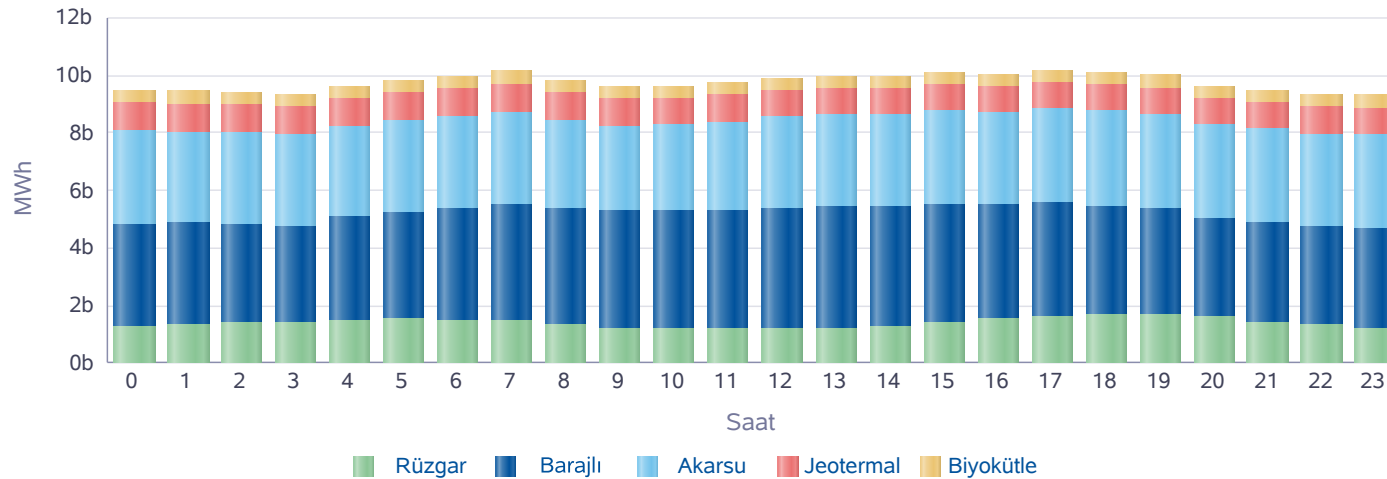

Saat	Rüzgar	Jeotermal	Biyokütle	Akarsu	Barajlı	Toplam
0	1.288	977	435	3.253	3.545	9.498
1	1.343	983	434	3.191	3.512	9.462
2	1.371	987	435	3.171	3.443	9.406
3	1.430	990	436	3.166	3.323	9.345
4	1.497	993	436	3.133	3.586	9.643
5	1.508	996	436	3.155	3.737	9.831
6	1.502	996	437	3.166	3.878	9.979
7	1.458	991	435	3.204	4.071	10.159
8	1.300	979	440	3.064	4.071	9.854
9	1.203	964	440	2.942	4.093	9.642
10	1.203	946	441	2.951	4.110	9.650
11	1.180	925	441	3.089	4.116	9.751
12	1.179	909	445	3.192	4.194	9.919
13	1.202	893	447	3.254	4.206	10.002
14	1.246	885	447	3.204	4.183	9.966
15	1.380	882	447	3.258	4.145	10.112
16	1.509	877	445	3.240	3.968	10.038
17	1.608	882	442	3.324	3.949	10.204
18	1.684	894	441	3.350	3.744	10.113
19	1.650	910	439	3.332	3.687	10.018
20	1.611	930	440	3.222	3.432	9.635
21	1.437	946	439	3.258	3.432	9.512
22	1.311	956	438	3.205	3.432	9.342
23	1.222	963	437	3.276	3.427	9.325
Toplam	33.322	22.656	10.550	76.599	91.283	234.411

* Değerlerin birimi MWh'dir.

Kaynak Bazında KGÜP Miktarları

Türkiye Elektrik Piyasası Günlük Raporu 26.04.2020

Doğal Gaz KGÜP

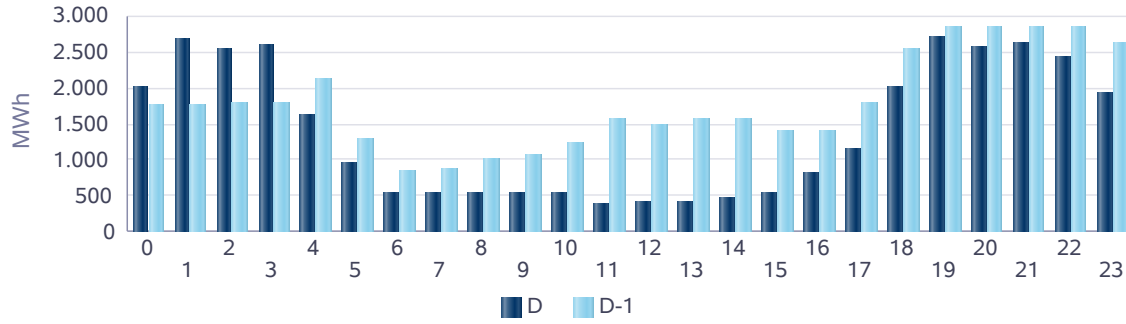

İthal Kömür KGÜP

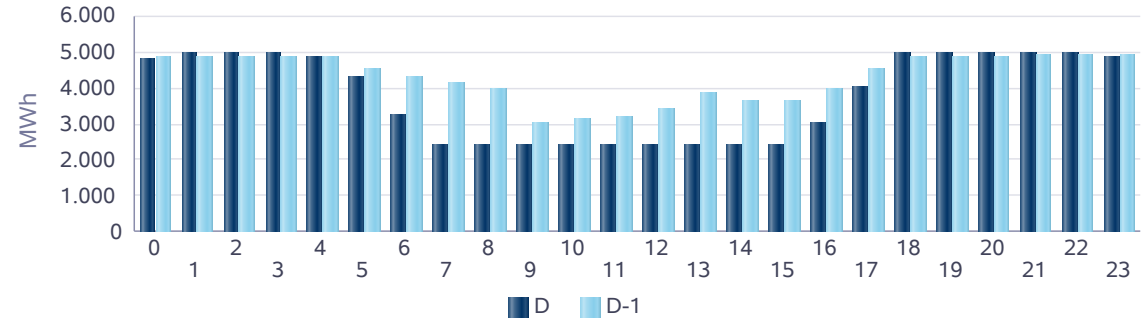

Baraj KGÜP

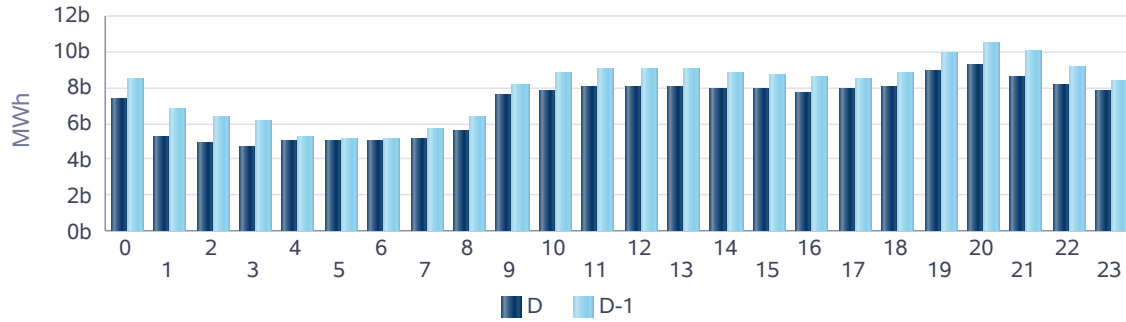

Rüzgar KGÜP

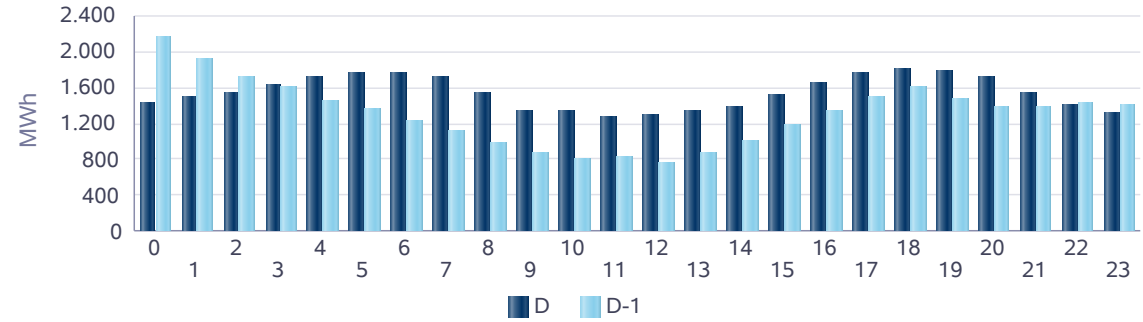

Akarsu KGÜP

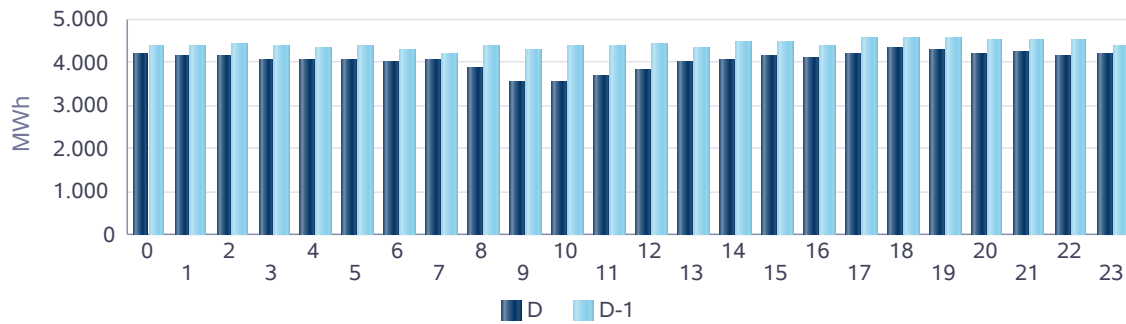

Taş Kömürü - Linyit KGÜP

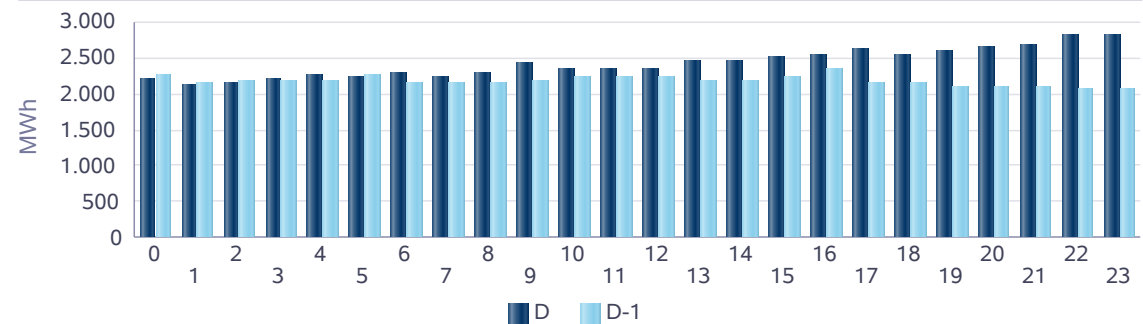

Kaynak Bazında Kümülatif KGÜP Miktarları

Türkiye Elektrik Piyasası Günlük Raporu 26.04.2020

Son 30 Gün Kaynak Tipine Göre KGÜP

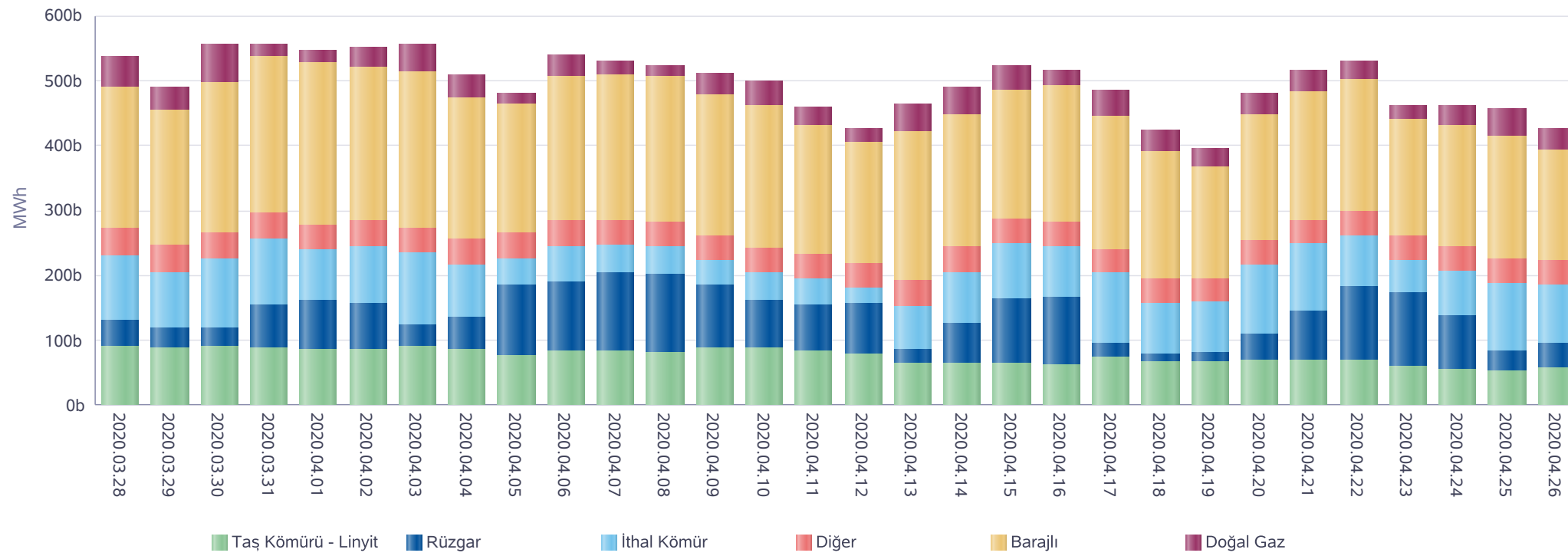

* Diğer sütünü içindeki kaynak tipleri şu şekildedir: Asfaltit, Biogaz, Biokütle, Biokütleden Elde Edilen Gaz(LFG-Çöp Gazı), Fuel Oil, Güneş, Jeotermal, LPG, Motorin, Nafta, Prolitik Oil & Prolitik Gaz, Proses Atık Isısı.

Kaynak Bazında Kümülatif KGÜP Miktarları - Son 30 Günlük

Türkiye Elektrik Piyasası Günlük Raporu 26.04.2020

Doğal Gaz KGÜP

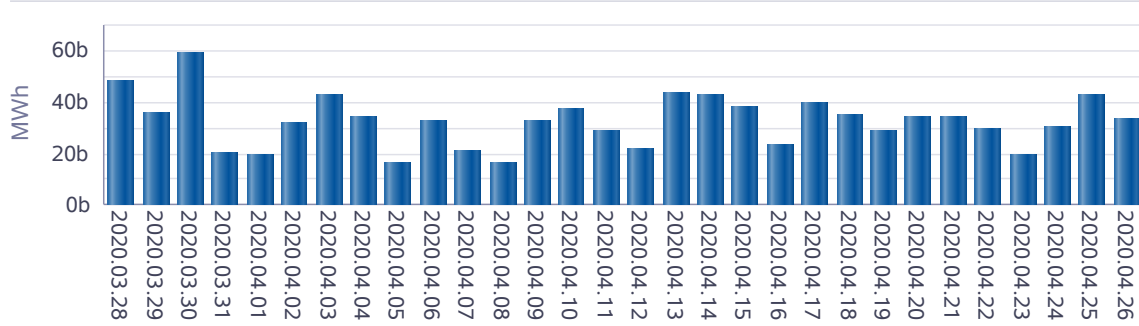

İthal Kömür KGÜP

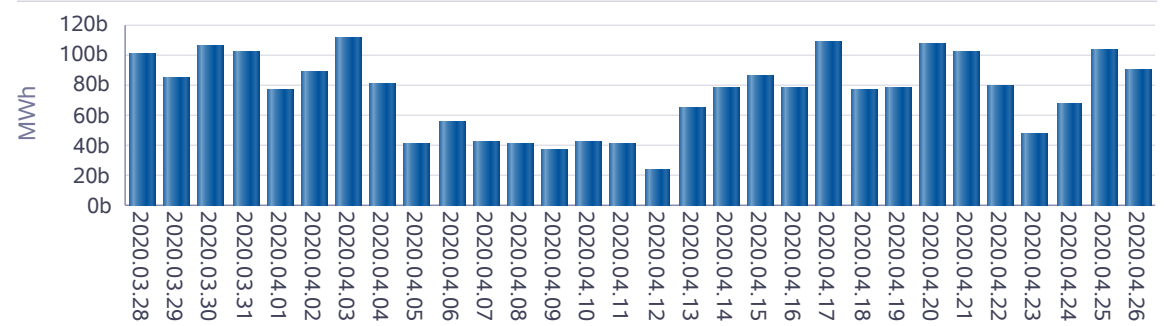

Baraj KGÜP

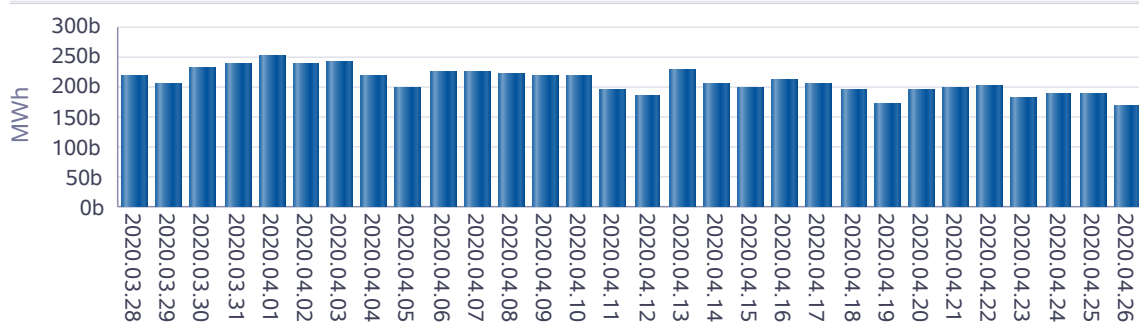

Rüzgar KGÜP

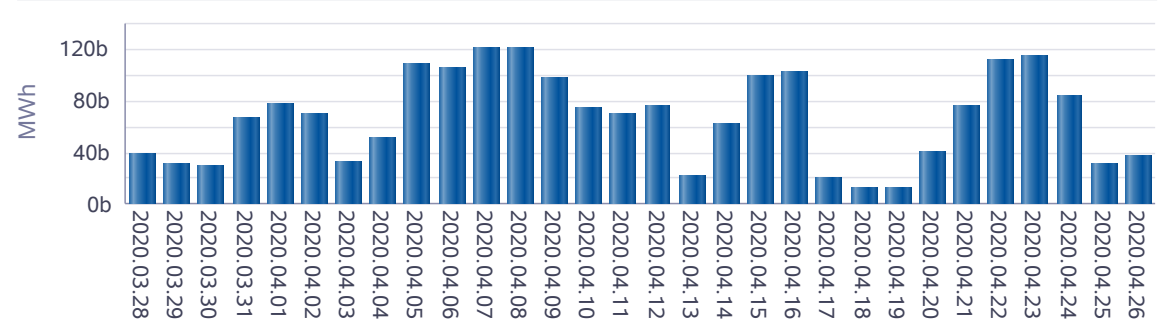

Akarsu KGÜP

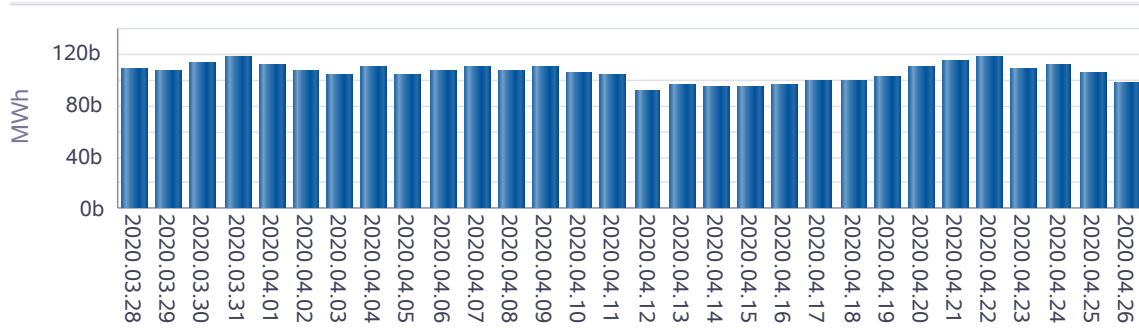

Taş Kömürü - Linyit KGÜP

