

EPIAŞ

ELEKTRİK PİYASASI GÜNLÜK RAPORU

Günlük Özet

Türkiye Elektrik Piyasası Günlük Raporu 28.04.2020

Gün Öncesi Piyasası

	28.04.2020	27.04.2020
PTF Arit. Ortalaması (TL/MWh)	300,00	283,51
Arit. Ortalama Eşleşme Miktarı (MWh)	17.417,51	17.566,05
Arit. Ortalama Fiyattan Bağımsız Satış Miktarı (MWh)	10.975,86	11.433,34
Arit. Ortalama Fiyattan Bağımsız Alış Miktarı (MWh)	15.736,85	15.129,20
Arit. Ortalama İkili Anlaşma Miktarı (MWh)	25.912,66	25.973,04
Göp Toplam Eşleşme Miktarı (MWh)	418.020,30	421.585,10

Gün İçi Piyasası

	28.04.2020	27.04.2020
Ağırlıklı Ortalama Fiyat (TL/MWh)	288,57	290,14
Toplam Eşleşme Miktarı (MWh)	19.542,90	18.993,50
Minimum Eşleşme Fiyatı (TL/MWh)	164,06	198,85
Maksimum Eşleşme Fiyatı (TL/MWh)	368,39	380,44

Dengeleme Güç Piyasası

	28.04.2020	27.04.2020
SMF Arit. Ortalaması (TL/MWh)	231,70	273,98
Toplam YAL Miktarı (MWh)	3.148,22	5.031,45
Toplam YAT Miktarı (MWh)	15.061,63	4.631,95
0 Kodlu Toplam Talimat Miktarı (MWh)	16.414,76	9.361,15
1 Kodlu Toplam Talimat Miktarı (MWh)	1.795,08	302,25
Yerine Getirilen Toplam DGP Talimat Miktarı (MWh)	15.803,80	8.970,99

İşlem Hacmi

	28.04.2020	27.04.2020
Toplam GÖP İşlem Hacmi (TL)	125.612.629,22	119.695.022,00
Toplam GİP İşlem Hacmi (TL)	5.639.581,25	5.510.829,46
Toplam YAL İşlem Hacmi (TL)	942.053,52	1.760.738,80
Toplam YAT İşlem Hacmi (TL)	2.148.025,36	870.217,01

* GÖP: Gün Öncesi Piyasası, GİP: Gün İçi Piyasası, DGP: Dengeleme Güç Piyasasını ifade etmektedir.

* Açıklamalar ve kısaltmalar ilgili sayfaların altında yer almaktadır.

Üretim - Tüketim

Türkiye Elektrik Piyasası Günlük Raporu 28.04.2020

Saat	Üretim	İthalat	İhracat	Tüketim
0	28.726	199	188	28.738
1	27.128	569	33	27.664
2	26.851	595	50	27.396
3	26.670	580	49	27.201
4	25.868	572	46	26.394
5	23.927	556	32	24.451
6	22.781	261	146	22.896
7	22.942	49	185	22.807
8	25.065	127	73	25.120
9	26.763	5	298	26.470
10	27.263	47	232	27.078
11	27.544	276	210	27.609
12	27.183	306	289	27.200
13	27.743	469	213	27.999
14	28.423	573	213	28.783
15	28.809	540	162	29.187
16	29.278	561	138	29.701
17	29.702	594	120	30.176
18	30.508	569	57	31.020
19	31.553	572	97	32.028
20	31.574	381	215	31.740
21	31.738	340	219	31.859
22	30.730	541	92	31.179
23	29.401	0	0	29.856
TOPLAM (MWh)	668.170	9.282	3.357	674.551

	Tüketim Miktarı	Saat
Maksimum Tüketim	31.859	21
Minimum Tüketim	22.896	6

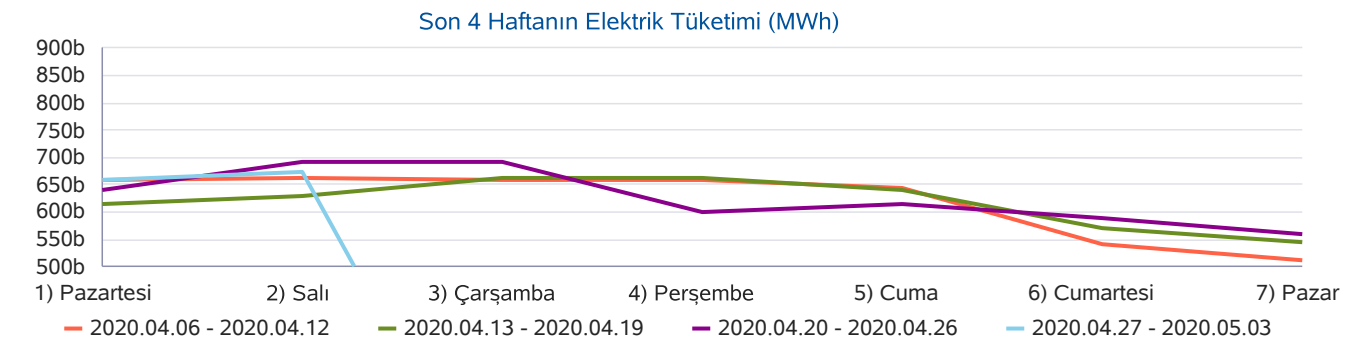
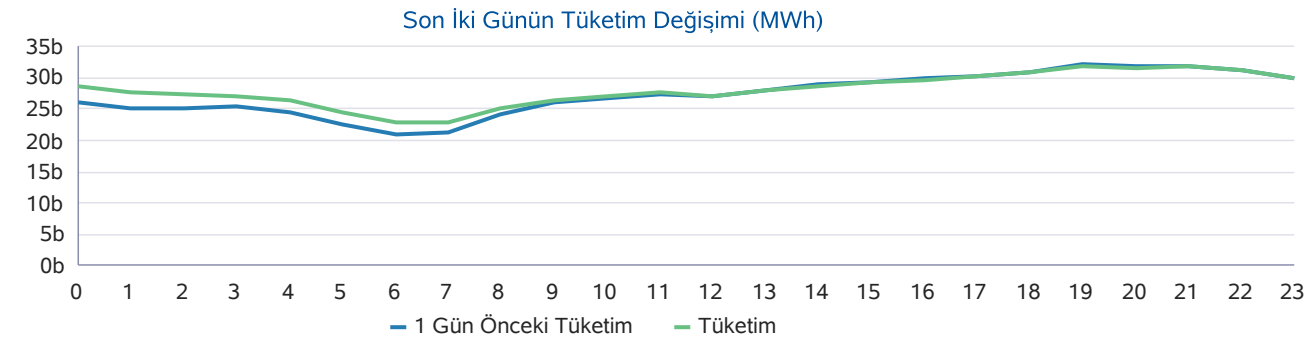
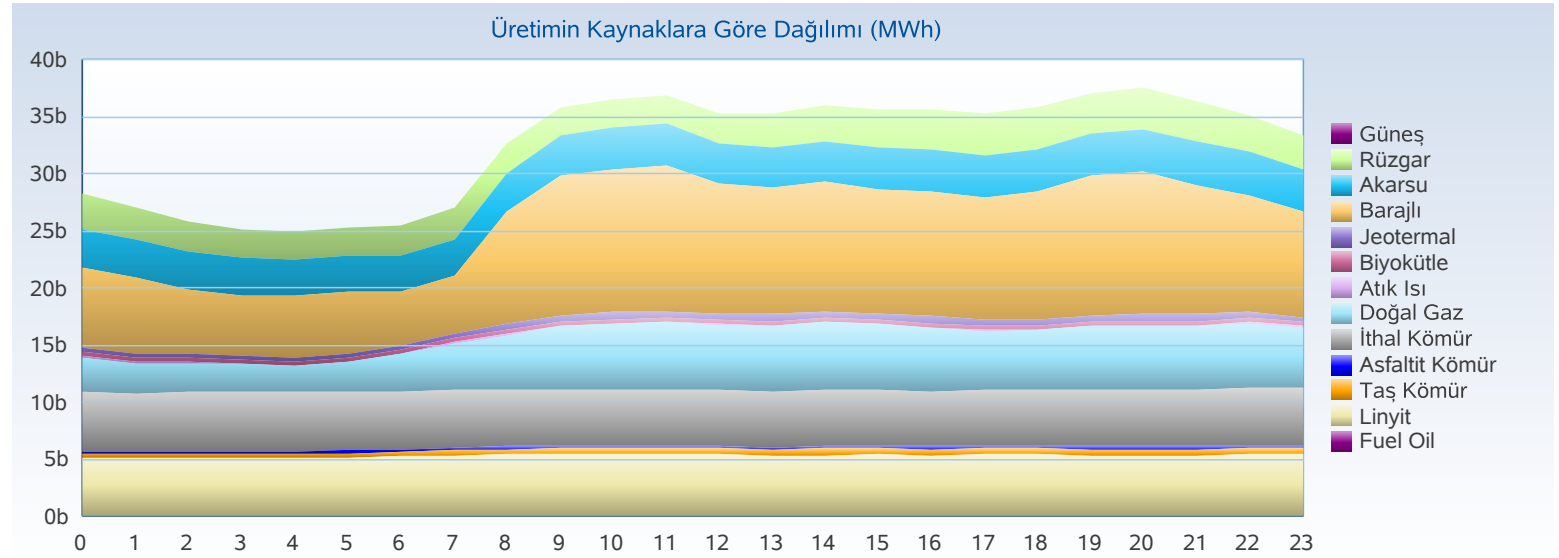

Üretim - Kurulu Güç

Türkiye Elektrik Piyasası Günlük Raporu 28.04.2020

Yakıt Tipi	1 Gün Önceki Üretim	Üretim	Fark
Barajlı	186.550	195.577	9.027
İthal Kömür	133.095	138.966	5.872
Akarsu	97.726	94.417	-3.309
Doğal Gaz	86.941	93.962	7.021
Linyit	77.211	78.772	1.560
Jeotermal	26.373	26.021	-352
Diğer	23.480	23.595	115
Rüzgar	25.127	16.859	-8.268
Toplam (MWh)	656.504	668.170	11.666

Kuruluş Türü	1 Gün Önceki Üretim	Üretim
SÜ Santralleri	529.862	526.083
EÜAŞ Santralleri	106.660	123.739
İHD Santralleri	18.955	18.014
YİD Santralleri	1.028	334
Toplam (MWh)	656.504	668.170

Kuruluş Türü	Kurulu Güç
SÜ Santralleri	61.774
EÜAŞ Santralleri	19.582
Lisanssız Santraller	6.432
İHD Santralleri	3.447
YİD Santralleri	150
Toplam (MW)	91.385

Yakıt Tipi	Kurulu Güç
Doğal Gaz	25.672
Barajlı	20.656
Linyit	10.101
İthal Kömür	8.967
Akarsu	7.891
Rüzgar	7.760
Güneş	6.116
Diğer	4.223
Toplam (MW)	91.385

Günlük Üretim Kaynaklarına Göre Dağılımı

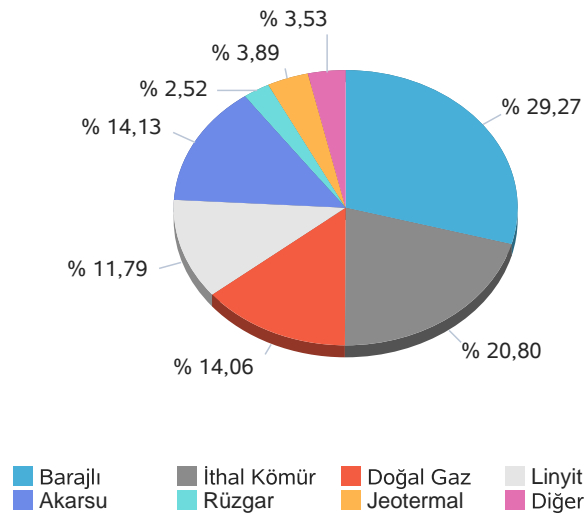

Kuruluş Türüne Göre Üretim Dağılımı

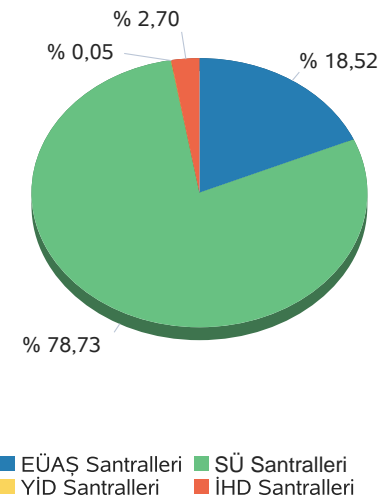

Günlük Üretim Dağılımı

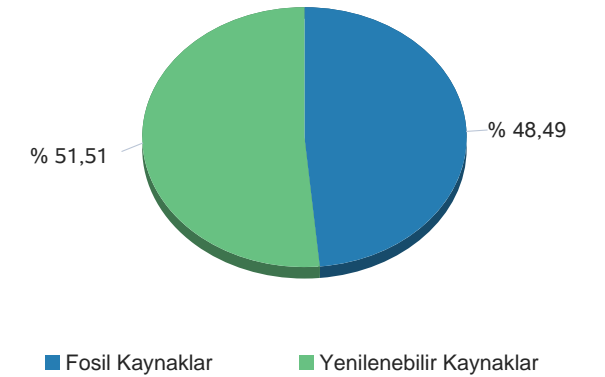

Gerçekleşen üretim ve tüketim değerleri TEİAŞ'ın Yük Tevzi Bilgi Sistemi'nden temin edilmektedir. Değerler güncellenebildiğinden YTBS ekranları ile farklılık gösterebilir.

Gün Öncesi Piyasası

Türkiye Elektrik Piyasası Günlük Raporu 28.04.2020

Saat	PTF	SMF	Sistem Yönü
0	271,01	246,01	↓Enerji Fazlası
1	322,71	352,69	↑ Enerji Açığı
2	324,34	324,34	↔ Enerji Denge
3	325,01	245,00	↓Enerji Fazlası
4	321,33	245,00	↓Enerji Fazlası
5	290,00	240,00	↓Enerji Fazlası
6	273,52	243,52	↓Enerji Fazlası
7	273,52	100,00	↓Enerji Fazlası
8	322,64	237,70	↓Enerji Fazlası
9	210,00	185,00	↓Enerji Fazlası
10	210,00	210,00	↔ Enerji Denge
11	257,13	257,13	↔ Enerji Denge
12	250,01	100,00	↓Enerji Fazlası
13	314,99	289,99	↓Enerji Fazlası
14	321,30	296,30	↓Enerji Fazlası
15	321,12	281,12	↓Enerji Fazlası
16	321,24	281,24	↓Enerji Fazlası
17	323,28	235,00	↓Enerji Fazlası
18	325,00	221,18	↓Enerji Fazlası
19	331,31	221,18	↓Enerji Fazlası
20	331,04	80,00	↓Enerji Fazlası
21	328,32	221,18	↓Enerji Fazlası
22	324,04	225,04	↓Enerji Fazlası
23	307,21	222,20	↓Enerji Fazlası
Ort	300,00	231,70	

	PTF Arit. Ort.	PTF Ağır. Ort.	SMF Arit. Ort.	SMF Ağır. Ort.
Tüm Gün (0-23)	300,00	300,45	231,70	206,62
Gündüz (06-16)	279,59	280,02	225,64	
Puant (17-21)	327,79	327,82	195,71	
Gece (22-05)	310,71	311,47	262,54	

*Değerlerin birimi TL/MWh 'tır

	Saat	Fiyat
PTF Maks Fiyat	19	331,31
PTF Min Fiyat	9-10	210,00
SMF Maks Fiyat	1	352,69
SMF Min Fiyat	20	80,00

*Değerlerin birimi TL/MWh 'tır

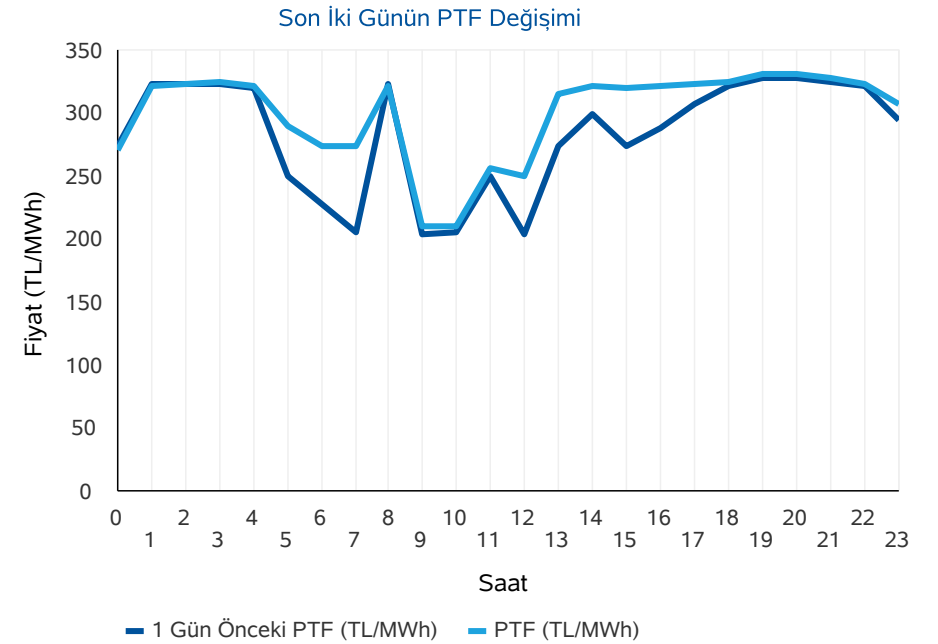
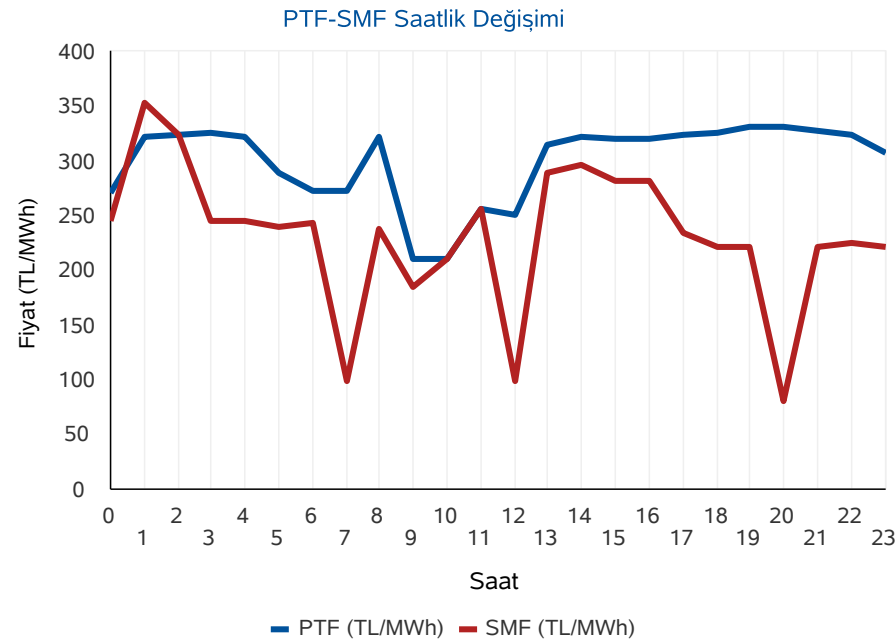

* PTF: Piyasa Takas Fiyatı,SMF: Sistem Marjinal Fiyatı'nın kısaltmasıdır.Raporda geçen fiyatların birimi TL/MWh, miktarların birimi MWh'dır.

Gün Öncesi Piyasası

Türkiye Elektrik Piyasası Günlük Raporu 28.04.2020

Aylık PTF Ortalamaları

	2017	2018	2019	2020
01 - Ocak	181,32	182,86	223,04	314,61
02 - Şubat	172,55	175,77	257,05	298,41
03 - Mart	145,29	158,56	256,04	245,09
04 - Nisan	145,13	193,57	187,15	177,87
05 - Mayıs	152,36	179,44	196,17	
06 - Haziran	148,54	185,62	221,32	
07 - Temmuz	175,06	208,13	304,55	
08 - Ağustos	173,33	298,91	298,30	
09 - Eylül	178,51	327,27	297,90	
10 - Ekim	164,13	317,28	291,61	
11 - Kasım	174,65	291,22	297,87	
12 - Aralık	155,82	257,89	291,32	
Ortalama	163,89	231,38	260,19	258,99

Dönemlik PTF Ortalamaları

	2017	2018	2019	2020
1. Çeyrek	166,18	172,29	244,99	285,77
2. Çeyrek	148,72	186,13	201,49	177,87
3. Çeyrek	175,60	277,57	300,28	
4. Çeyrek	164,76	288,77	293,55	
Birinci 6 Ay	157,40	179,25	223,12	259,69
İkinci 6 Ay	170,18	283,17	296,92	

Son 30 Günün PTF-SMF Değişimi



Son 12 Ayın PTF-SMF Değişimi

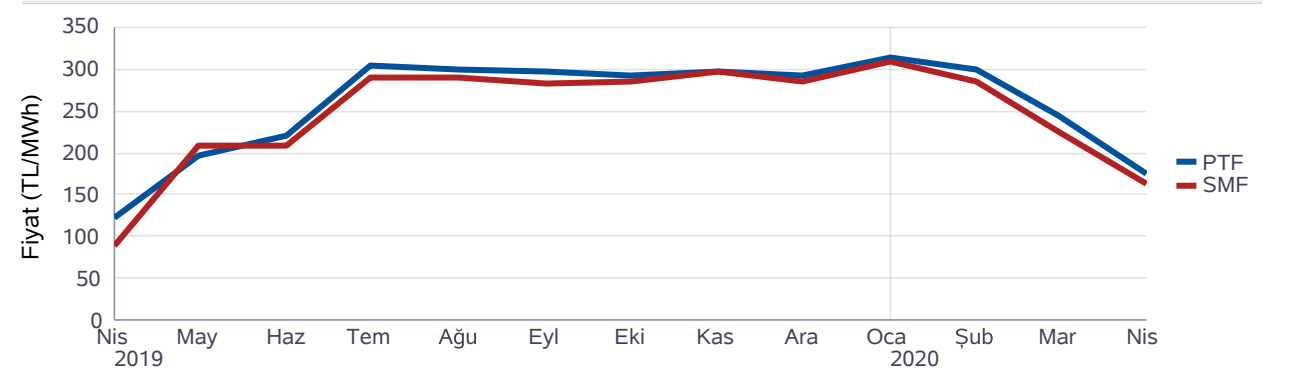

Gün Öncesi Piyasası

Türkiye Elektrik Piyasası Günlük Raporu 28.04.2020

Saat	Fiyattan Bağımsız Satış Miktarı	Eşleşme Miktarı	Fiyattan Bağımsız Alış Miktarı
0	9.181	15.456	13.761
1	9.152	16.770	15.288
2	9.007	17.084	15.555
3	8.937	17.246	15.726
4	9.377	16.634	15.093
5	9.743	15.328	13.768
6	10.681	15.014	13.336
7	11.771	16.126	14.428
8	12.726	17.959	16.361
9	13.461	17.700	15.591
10	13.714	18.014	16.053
11	13.629	18.269	16.465
12	13.451	17.976	16.086
13	13.305	18.176	16.514
14	13.147	18.528	16.800
15	12.813	18.389	16.555
16	11.395	17.933	16.238
17	10.784	18.222	16.437
18	10.069	18.216	16.563
19	9.464	18.707	17.002
20	9.345	18.475	16.840
21	9.312	17.941	16.391
22	9.439	17.390	15.901
23	9.518	16.468	14.930
Ort	10.976	17.418	15.737

*Değerlerin birimi MWh 'tır

* Fiyattan Bağımsız Satış Miktarı: 0 TL/MWh'deki satış teklif miktarlarının toplamıdır.

* Fiyattan Bağımsız Alış Miktarı: 2000 TL/MWh'deki alış teklif miktarlarının toplamıdır.

Fiyattan Bağımsız Tekliflerin Piyasaya Etkisi

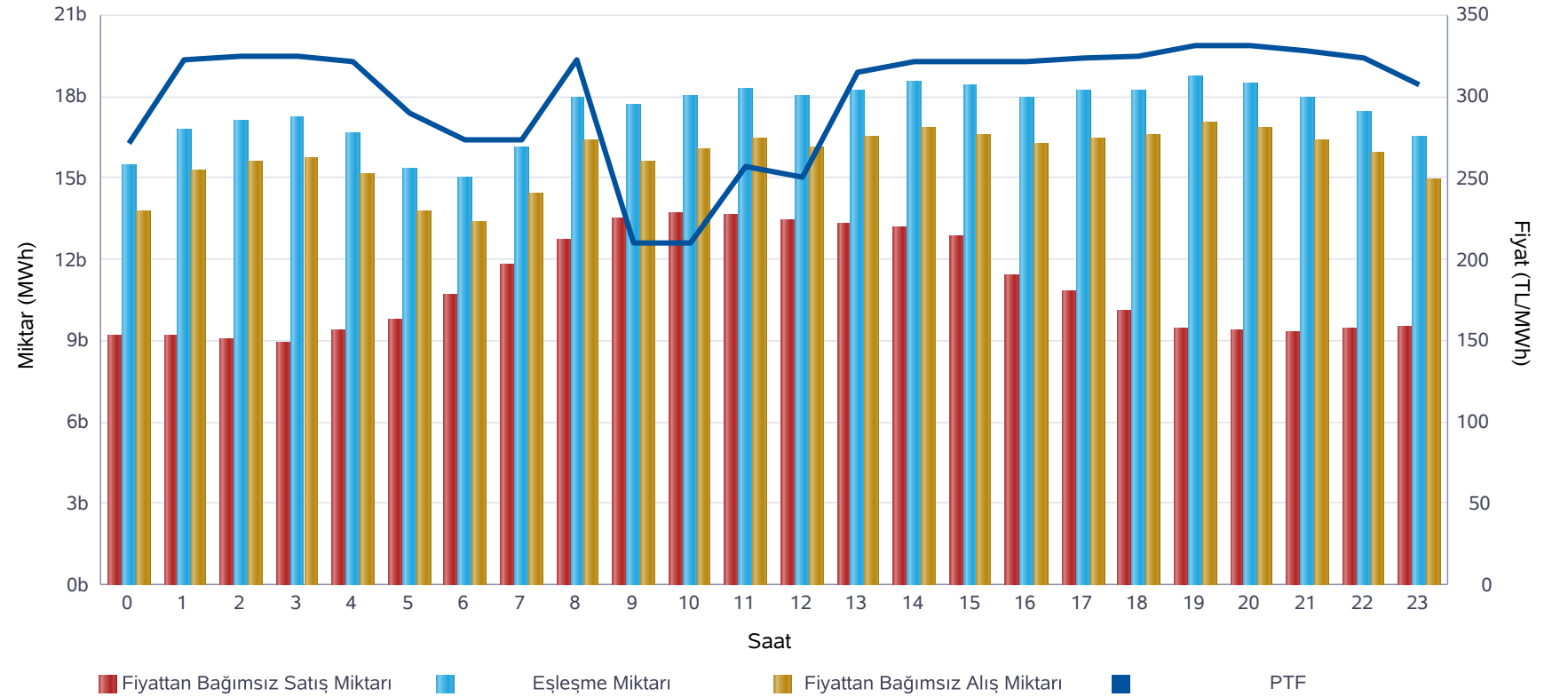

	Miktar
Tüm Gün (00-23)	17.418
Gece (22-05)	16.547
Gündüz (06-16)	17.644
Puant (17-21)	18.312

*Değerlerin birimi MWh 'tır

	Miktar	Tarih	Saat
Günlük Minimum Eşleşme Miktarı	15.014	28.04.2020	6
Günlük Maximum Eşleşme Miktarı	18.707	28.04.2020	19

*Değerlerin birimi MWh 'tır

Gün Öncesi Piyasası

Son 30 Günün Eşleşme Miktarı Değişimi

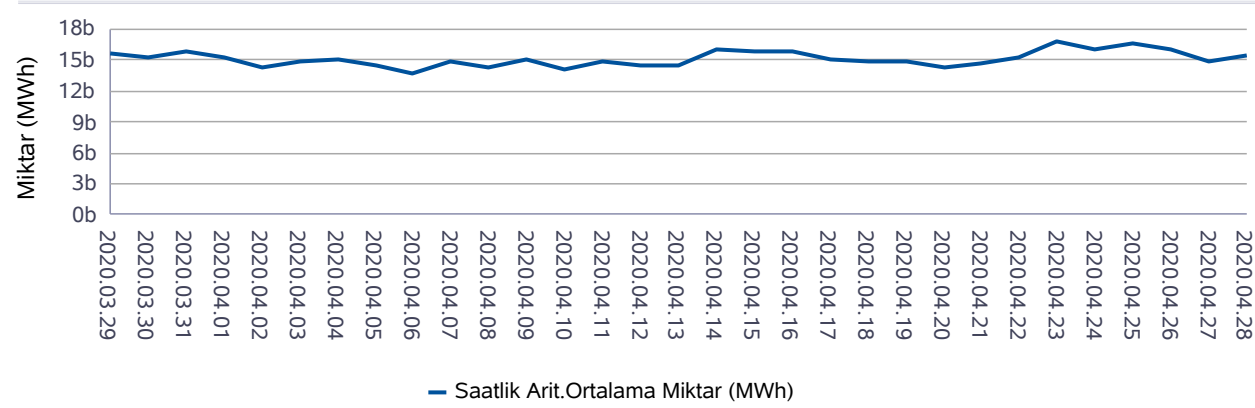

Son 12 Ayın Eşleşme Miktarı Değişimi

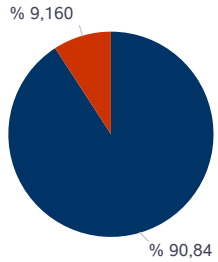
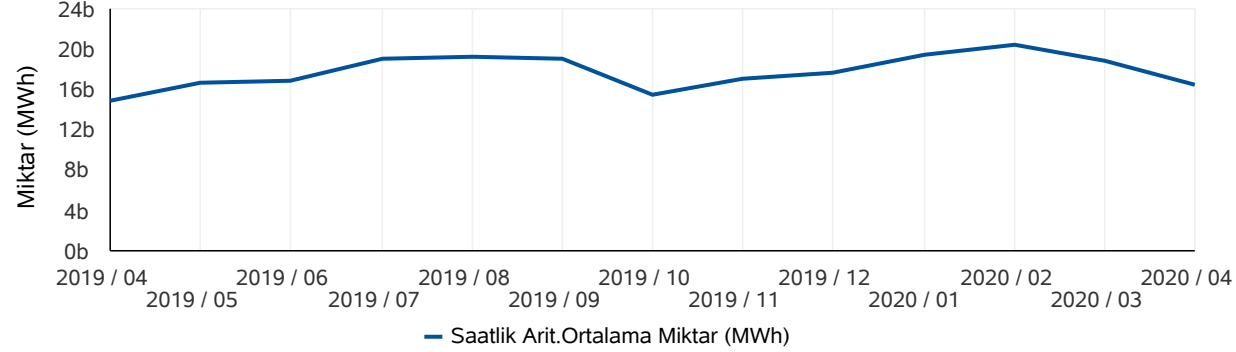

■ Eşleşen Saatlik Miktar ■ Eşleşen Blok Miktar

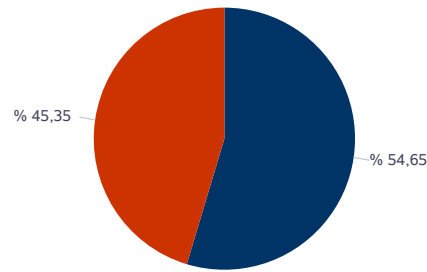

■ Eşleşen Blok Satış Miktarı ■ Eşleşen Blok Alış Miktarı

* Değerlerin birimi MWh'tır.

* Değerlerin birimi MWh'tır.

Türkiye Elektrik Piyasası Günlük Raporu 28.04.2020

	Eşleşme Miktarı	Gün	Saat
Aylık Minimum	13.244	10.04.2020	4
Aylık Maksimum	20.030	13.04.2020	14

* Değerlerin birimi MWh'tır.

* Tablodaki değerler içinde bulunulan ayın değerlerini kapsamaktadır.

	Eşleşme Miktarı	Gün	Saat
Yıllık Minimum	13.145	01.01.2020	5
Yıllık Maksimum	26.933	07.02.2020	11

* Değerlerin birimi MWh'tır.

* Tablodaki değerler içinde bulunulan yılın değerlerini kapsamaktadır.

	Blok Eşleşme Miktarı	Saatlik Eşleşme Miktarı
Aylık	2.271.586	22.527.071
Yıllık	49.494.974	267.768.236

* Değerlerin birimi MWh'tır.

* Tablodaki değerler içinde bulunulan yılın değerlerini kapsamaktadır.

	Blok Alış Miktarı	Blok Satış Miktarı
Aylık	1.030.204	1.241.382
Yıllık	5.340.746	44.154.227

* Değerlerin birimi MWh'tır.

* Tablodaki değerler içinde bulunulan ayın değerlerini kapsamaktadır.

Gün İçi Piyasası

Türkiye Elektrik Piyasası Günlük Raporu 28.04.2020

Saat	PTF	SMF	AOF	Eşleşme Miktarı
0	271,01	246,01	266,97	793,30
1	322,71	352,69	317,99	711,10
2	324,34	324,34	317,47	722,00
3	325,01	245,00	317,04	589,90
4	321,33	245,00	313,58	586,40
5	290,00	240,00	288,34	667,80
6	273,52	243,52	270,71	493,30
7	273,52	100,00	268,97	508,50
8	322,64	237,70	310,18	516,40
9	210,00	185,00	204,00	695,60
10	210,00	210,00	198,70	827,60
11	257,13	257,13	246,75	945,10
12	250,01	100,00	239,44	839,30
13	314,99	289,99	299,70	957,50
14	321,30	296,30	305,84	976,50
15	321,12	281,12	300,49	963,30
16	321,24	281,24	307,45	1.105,70
17	323,28	235,00	304,91	1.079,10
18	325,00	221,18	308,30	970,30
19	331,31	221,18	309,02	1.080,70
20	331,04	80,00	310,07	984,20
21	328,32	221,18	303,99	988,50
22	324,04	225,04	302,05	877,50
23	307,21	222,20	286,66	663,30
Ort.	300,00	231,70	287,44	814,29

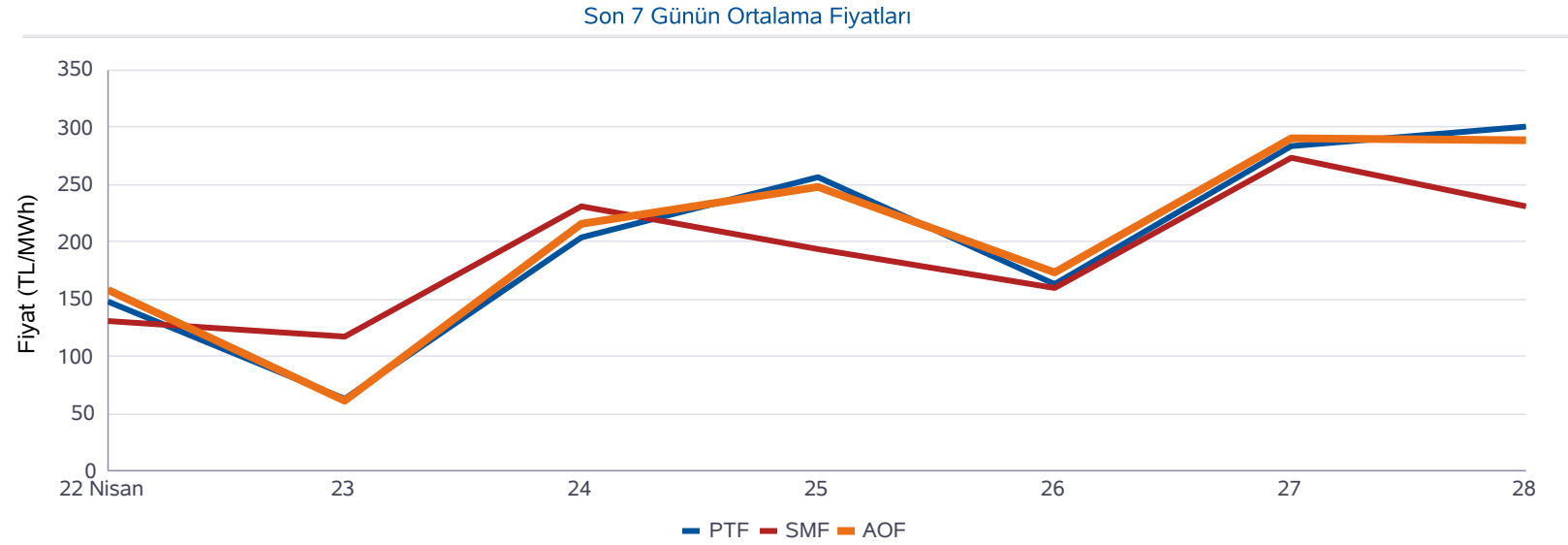

Minimum AOF (TL/MWh)	Maksimum AOF (TL/MWh)	Minimum Eşleşme Miktarı (MWh)	Maksimum Eşleşme Miktarı (MWh)
198,70	317,99	493,30	1.105,70

	Fiyat (TL/MWh)	Miktar (MWh)
Gün İçerisindeki Minimum Fiyatlı Eşleşme	164,06	1,50
Gün İçerisindeki Maksimum Fiyatlı Eşleşme	368,39	4,50
Gün İçerisindeki Minimum Miktarlı Eşleşme	352,99	0,10
Gün İçerisindeki Maksimum Miktarlı Eşleşme	314,00	55,00

* Fiyatların birimi TL/MWh, miktarların birimi MWh'tır.

* AOF: Gün içi piyasasında yapılan ticaretin ağırlıklı ortalama fiyatıdır.

Dengeleme Güç Piyasası

Türkiye Elektrik Piyasası Günlük Raporu 28.04.2020

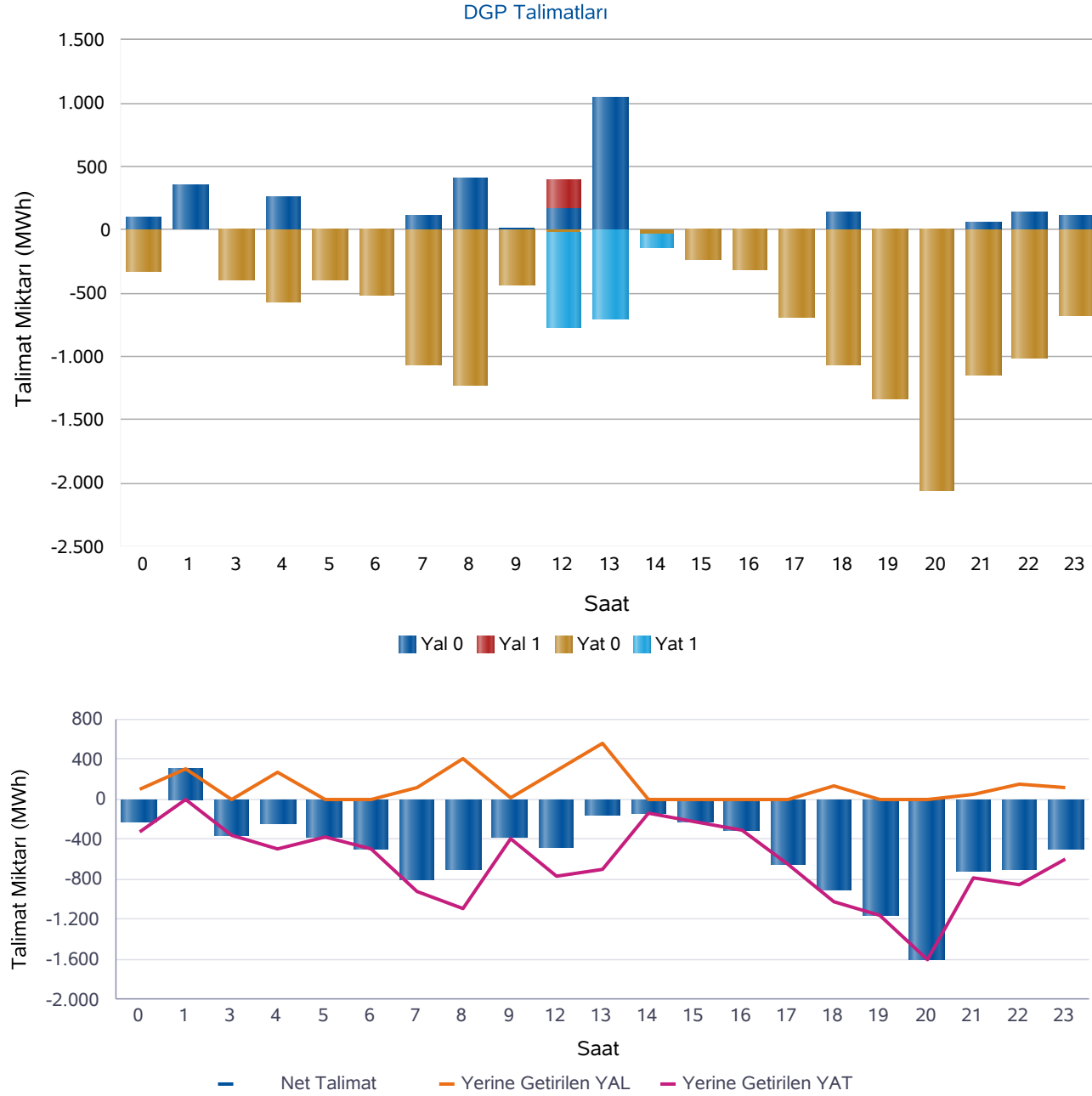

Saat	Net Talimat	YAL 0	YAL1	YAT 0	YAT1	Yerine Getirilen YAL	Yerine Getirilen YAT
0	-220	101	0	332	0	101	320
1	307	350	0	0	0	307	0
3	-360	0	0	390	0	0	360
4	-236	266	0	563	0	266	502
5	-380	0	0	392	0	0	380
6	-498	0	0	518	0	0	498
7	-806	116	0	1.061	0	114	921
8	-693	405	0	1.229	0	404	1.098
9	-375	19	0	430	0	19	394
12	-486	165	231	19	749	282	768
13	-149	1.044	0	0	708	559	708
14	-141	0	0	37	107	0	141
15	-230	0	0	238	0	0	230
16	-312	0	0	312	0	0	312
17	-650	0	0	693	0	0	650
18	-902	134	0	1.066	0	130	1.032
19	-1.157	0	0	1.333	0	0	1.157
20	-1.604	0	0	2.051	0	0	1.604
21	-723	56	0	1.147	0	55	778
22	-708	146	0	1.005	0	145	853
23	-490	114	0	682	0	113	603
Top.	-10.812	2.917	231	13.498	1.564	2.496	13.308

* Değerlerin birimi MWh'tır

* YAL: Yük alma yönünde verilen talimatları, YAT: Yük atma yönünde verilen talimatları,
0 kodlu talimatlar: Sistemin arz-talep dengesini sağlamak için verilen talimatları,
1 kodlu talimatlar: Sistem kısıtlarının giderilmesi ve acil durumlar için verilen talimatları,
Net Talimat: Yerine getirilen YAL miktarı ile yerine getirilen YAT miktarının farkıdır.

Piyasa Miktarı

Türkiye Elektrik Piyasası Günlük Raporu 28.04.2020

İkili Anlaşma Miktar Dağılımı

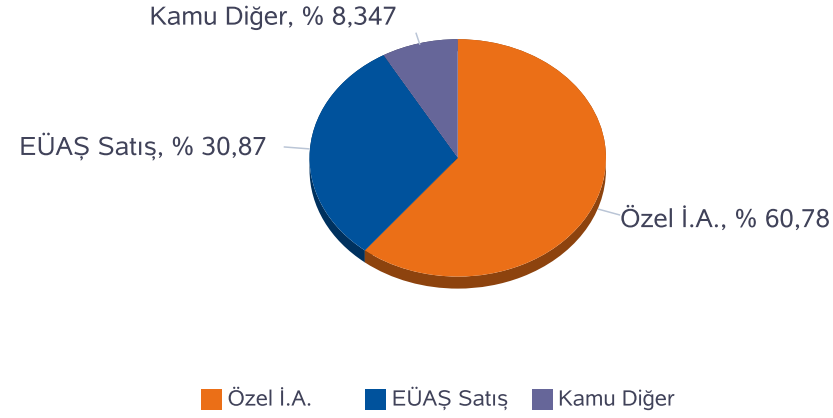

Piyasa Miktar Dağılımı

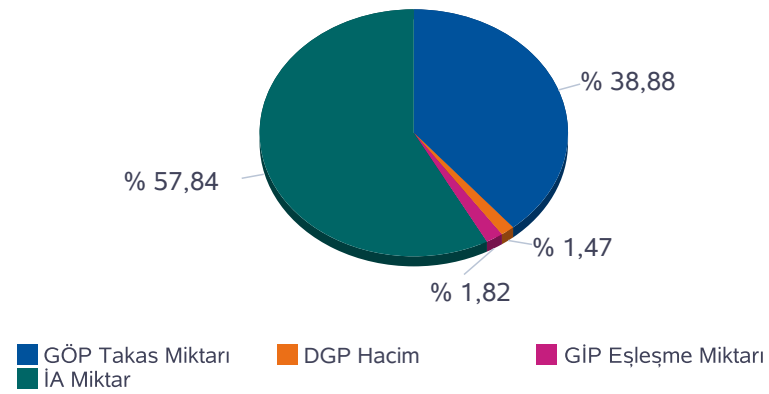

Saat	TOPLAM İA	Özel İ.A.	EÜAŞ Satış	Kamu Diğer	GÖP Takas Miktarı	GİP Eşleşme Miktarı	DGP Miktar	Toplam Piyasa Miktarı
0	25.661	15.155	8.343	2.163,0	15.456	793,30	421	42.331
1	23.271	15.633	5.475	2.163,0	16.770	711,10	307	41.059
2	22.907	15.555	5.189	2.163,0	17.084	722,00	0	40.713
3	22.817	15.452	5.202	2.163,0	17.246	589,90	360	41.013
4	22.833	15.468	5.202	2.163,0	16.634	586,40	769	40.822
5	22.870	15.533	5.174	2.163,0	15.328	667,80	380	39.246
6	22.810	15.367	5.280	2.163,0	15.014	493,30	498	38.816
7	23.379	15.929	5.287	2.163,0	16.126	508,50	1.035	41.049
8	24.427	16.084	6.180	2.163,0	17.959	516,40	1.502	44.405
9	27.662	16.118	9.381	2.163,1	17.700	695,60	413	46.472
10	27.632	15.914	9.555	2.163,1	18.014	827,60	0	46.473
11	27.702	15.815	9.724	2.162,9	18.269	945,10	0	46.916
12	27.506	15.840	9.504	2.162,9	17.976	839,30	1.050	47.372
13	27.883	16.104	9.616	2.162,9	18.176	957,50	1.267	48.283
14	28.190	16.326	9.701	2.162,8	18.528	976,50	141	47.835
15	27.891	16.211	9.517	2.162,8	18.389	963,30	230	47.473
16	27.649	16.101	9.385	2.162,8	17.933	1.105,70	312	47.000
17	27.411	16.026	9.222	2.162,8	18.222	1.079,10	650	47.362
18	27.260	15.961	9.136	2.162,8	18.216	970,30	1.162	47.607
19	27.337	15.858	9.316	2.162,8	18.707	1.080,70	1.157	48.282
20	27.157	15.364	9.630	2.162,8	18.475	984,20	1.604	48.220
21	26.975	15.446	9.366	2.162,8	17.941	988,50	833	46.737
22	26.531	15.450	8.918	2.162,8	17.390	877,50	998	45.797
23	26.141	15.276	8.703	2.162,9	16.468	663,30	716	43.989
Toplam	621.904	377.988	192.006	51.910	418.020	19.543	15.804	1.075.270

* Değerlerin birimi MWh 'tır

* DGP talimat miktarı yerine getirilmiş YAL ve YAT'ların toplamıdır.

* Toplam İA: Alış veya satış yönünde yapılan ikili anlaşma miktarlarının toplamını,

* İA Özel: Özel şirketler arasında(her iki tarafı özel) yapılan ikili anlaşma miktarlarının toplamını,

* Kamu Diğer: EÜAŞ İA alış miktarını ifade eder.

Netleştirilmiş İkili Anlaşmalar

Türkiye Elektrik Piyasası Günlük Raporu 28.04.2020

İ.A. Net Alış

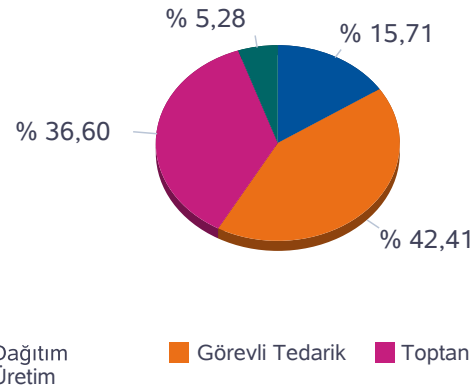

İ.A. Net Satış

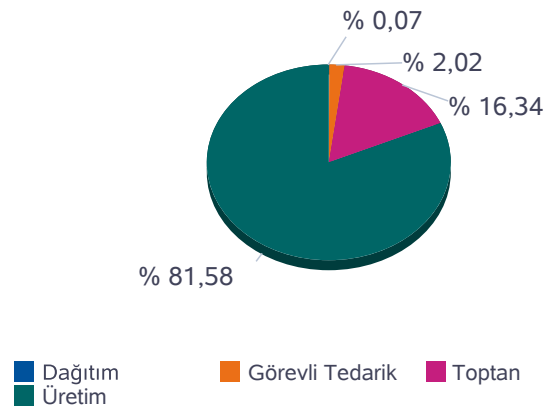

SAAT	NET ALIŞ						NET SATIŞ					
	Dağıtım	Görevli Tedarik	Toptan	Üretim	İhracat	Teiaş	Dağıtım	Görevli Tedarik	Toptan	Üretim	İthalat	Toplam
0	3.399	7.236	6.013	870	106	431	0	15	3.020	14.952	68	18.055
1	3.003	4.798	6.429	934	10	387	0	13	2.921	12.123	505	15.562
2	2.849	4.580	6.420	943	10	380	0	13	2.931	11.733	505	15.182
3	2.722	4.706	6.374	860	10	364	0	13	2.937	11.580	505	15.036
4	2.699	4.666	6.373	862	10	360	0	13	2.948	11.515	495	14.971
5	2.486	4.822	6.386	863	10	348	0	14	2.968	11.440	493	14.915
6	1.539	5.771	6.116	865	25	347	61	71	2.966	11.435	130	14.663
7	1.663	5.961	6.168	866	222	372	77	318	3.046	11.752	59	15.252
8	2.053	6.438	6.543	860	50	556	106	610	2.882	12.801	100	16.499
9	2.016	9.396	6.737	966	350	699	48	817	3.195	16.093	10	20.163
10	2.046	9.537	6.742	929	226	739	0	937	3.072	16.201	10	20.220
11	2.482	9.433	6.707	931	38	758	0	991	2.881	16.380	97	20.349
12	2.343	9.518	6.564	968	79	698	0	959	2.904	16.215	92	20.171
13	2.162	9.853	6.756	970	10	751	0	960	2.860	16.413	269	20.502
14	2.423	9.688	6.942	970	10	744	0	916	2.847	16.538	477	20.777
15	2.382	9.565	6.832	972	10	689	0	798	2.843	16.379	430	20.451
16	2.437	9.380	6.717	970	10	628	0	640	2.831	16.242	430	20.142
17	3.362	8.235	6.642	971	10	593	0	393	2.818	16.107	495	19.813
18	3.286	8.199	6.603	969	10	524	0	142	2.868	16.085	495	19.590
19	3.557	8.025	6.511	970	10	596	0	23	2.935	16.256	455	19.669
20	3.847	8.058	6.064	968	20	608	0	13	2.938	16.457	157	19.565
21	3.512	8.155	6.082	967	45	548	0	13	2.945	16.197	154	19.310
22	4.345	6.902	6.300	968	30	506	0	13	2.957	15.656	425	19.051
23	4.047	6.965	6.242	966	35	472	0	13	2.947	15.329	439	18.727
Toplam	66.660	179.887	155.263	22.380	1.346	13.098	292	8.709	70.459	351.879	7.295	438.634

*Değerlerin birimi MWh 'tır

İkili Anlaşmalar Aylık Toplam Gösterimi

İ.A. Net Alış

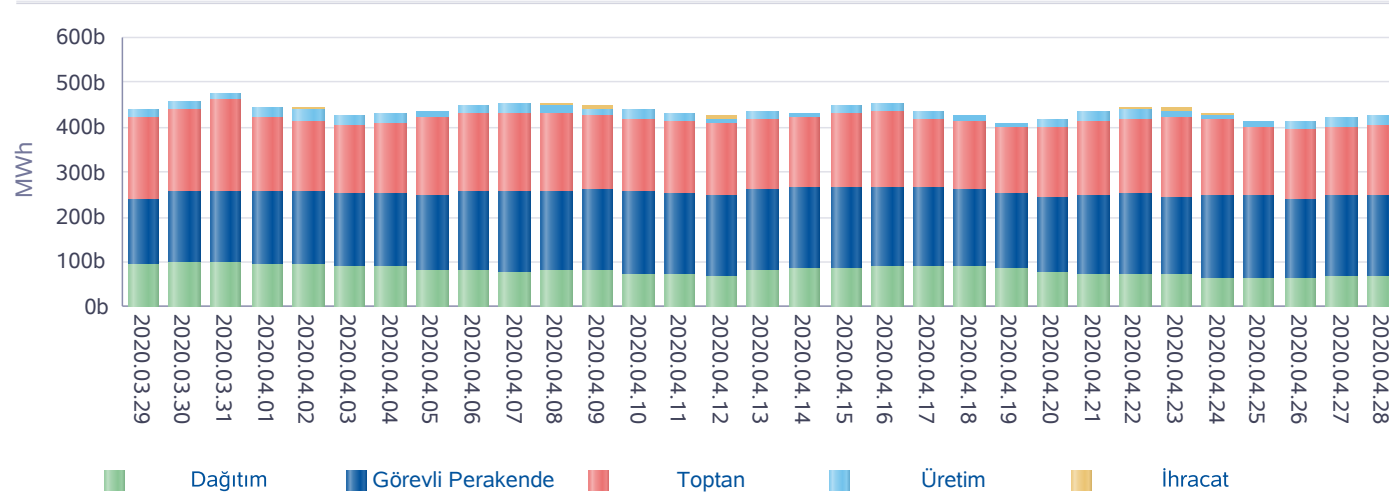

İ.A. Net Satış

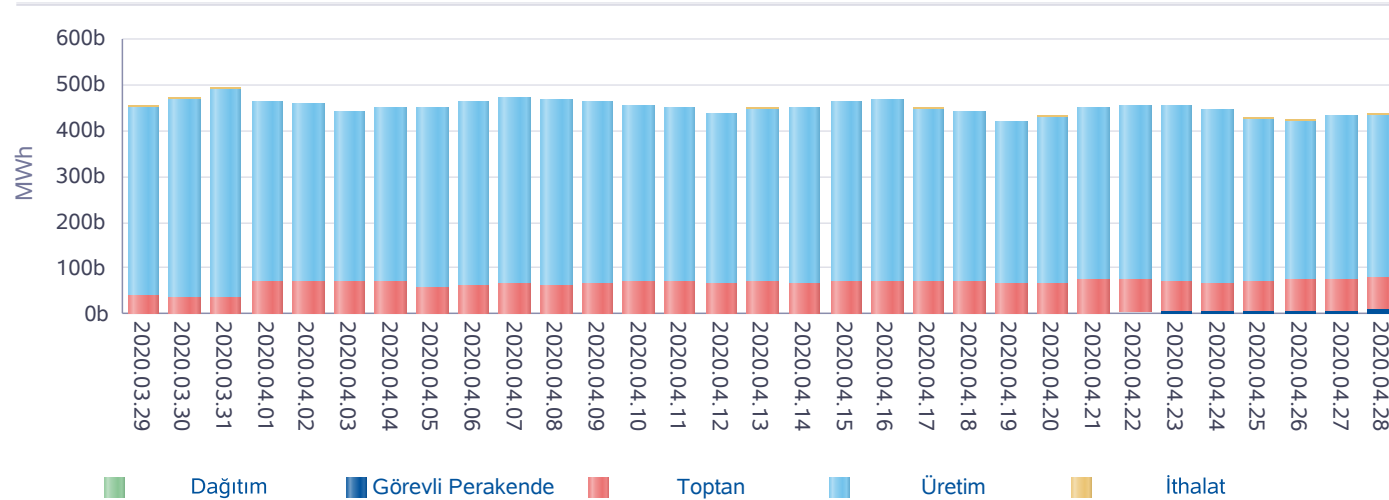

*İA net değerleri organizasyon bazında İA alış ve satış değerlerinin farkını ifade eder.

Türkiye Elektrik Piyasası Günlük Raporu 28.04.2020

Gün	Özel İ.A.	EÜAŞ Satış	Kamu Diğer
2020-03-30	413.909	201.586	58.128
2020-03-31	438.966	205.498	55.670
2020-04-01	403.488	213.002	54.408
2020-04-02	391.806	211.747	53.818
2020-04-03	371.846	211.781	53.818
2020-04-04	388.690	207.704	54.374
2020-04-05	412.037	202.147	54.374
2020-04-06	408.714	216.151	54.218
2020-04-07	415.430	212.882	54.218
2020-04-08	407.469	214.490	54.218
2020-04-09	397.012	216.012	54.218
2020-04-10	387.760	213.311	54.218
2020-04-11	391.655	206.320	54.218
2020-04-12	394.505	198.802	54.218
2020-04-13	370.459	221.116	54.912
2020-04-14	371.246	222.625	54.775
2020-04-15	390.954	222.140	54.221
2020-04-16	394.979	222.187	52.507
2020-04-17	362.283	221.669	52.507
2020-04-18	364.818	214.967	52.507
2020-04-19	352.375	207.844	52.507
2020-04-20	377.075	196.666	52.572
2020-04-21	401.880	199.956	52.572
2020-04-22	413.347	196.329	52.572
2020-04-23	424.552	189.218	52.571
2020-04-24	402.256	193.557	52.570
2020-04-25	387.239	189.022	52.570
2020-04-26	387.829	182.536	52.568
2020-04-27	376.814	193.881	52.658
2020-04-28	377.988	192.006	51.910
Toplam	11.779.381	6.197.152	1.610.617

*İA Özel: Özel şirketler arasında (her iki tarafı özel) yapılan ikili anlaşma miktarlarının toplamını,

*Kamu Diğer: EÜAŞ İA alış miktarını ifade eder.

Piyasa Ticaret Hacmi

Türkiye Elektrik Piyasası Günlük Raporu 28.04.2020

	Saat	Tutar
Günlük Minimum Toplam Ciro Tutarı	9	4.062.386
Günlük Maksimum Toplam Ciro Tutarı	19	6.729.825

* Değerlerin birimi TL'dir

	Tarih	Saat	Tutar
Aylık Minimum Toplam Ciro Tutarı	01.04.2020	3	27.026
Aylık Maksimum Toplam Ciro Tutarı	06.04.2020	14	10.365.361

* Değerlerin birimi TL'dir

* Tablodaki değerler içinde bulunulan ayın değerlerini kapsamaktadır.

	Tarih	Saat	Tutar
Yıllık Minimum Toplam Ciro Tutarı	01.04.2020	3	27.026
Yıllık Maksimum Toplam Ciro Tutarı	06.04.2020	14	10.365.361

* Değerlerin birimi TL'dir

* Tablodaki değerler içinde bulunulan yılın değerlerini kapsamaktadır.

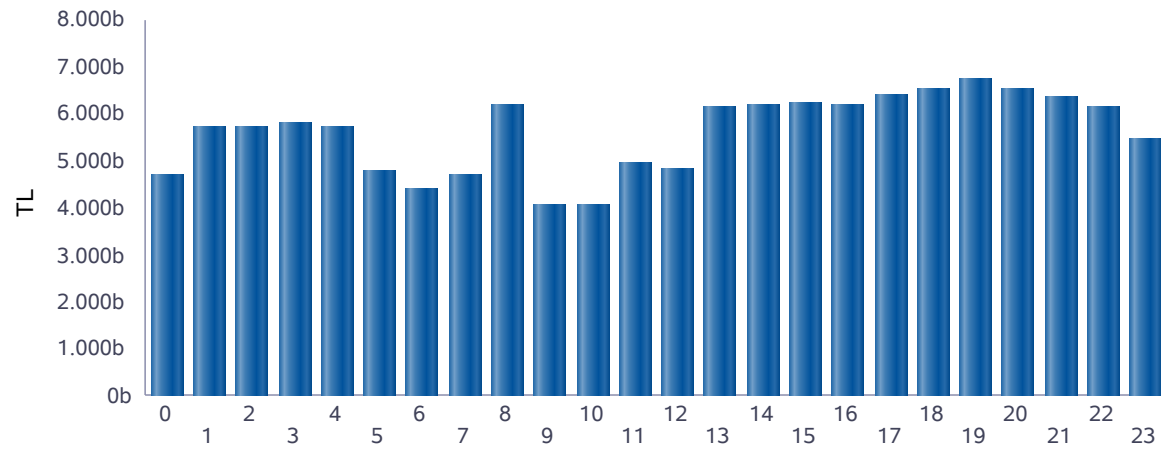

■ Günlük Toplam Ciro (TL)

Saat	GÖP Ciro Tutarı	GİP Ciro Tutarı	YAL Tutarı	YAT Tutarı	Toplam Ciro
0	4.358.606	211.787	38.835	70.165	4.679.393
1	5.353.327	226.123	122.135	0	5.701.584
2	5.474.852	229.212	0	0	5.704.064
3	5.534.193	187.025	0	67.883	5.789.101
4	5.291.462	183.886	106.768	113.684	5.695.800
5	4.482.023	192.551	0	91.218	4.765.792
6	4.146.478	133.540	0	120.636	4.400.655
7	4.429.985	136.771	45.964	81.768	4.694.488
8	5.675.961	160.178	162.780	190.244	6.189.163
9	3.842.744	141.904	7.651	60.101	4.052.400
10	3.907.088	164.445	0	0	4.071.533
11	4.723.825	233.201	0	0	4.957.026
12	4.536.824	200.960	96.942	2.619	4.837.345
13	5.655.030	286.959	182.729	676	6.125.394
14	5.883.497	298.652	0	9.278	6.191.427
15	5.853.014	289.462	0	64.528	6.207.004
16	5.766.879	339.943	0	87.747	6.194.569
17	5.898.280	329.029	0	152.465	6.379.774
18	5.922.987	299.140	52.341	228.175	6.502.642
19	6.168.266	333.957	0	246.425	6.748.647
20	6.086.768	305.168	0	115.482	6.507.417
21	5.870.356	300.498	22.020	154.623	6.347.497
22	5.636.898	265.051	58.506	188.914	6.149.369
23	5.113.288	190.141	45.383	101.394	5.450.206
Toplam	125.612.629	5.639.581	942.054	2.148.025	134.342.289

* Değerlerin birimi TL'dir.

* GÖP Ciro Tutarı: Fark Fonu dahil ilgili saatteki GÖP satış tutarını ifade etmektedir.

* GİP Ciro Tutarı: İlgili saatte satış yönündeki her bir kontrat miktarı ile ilgili kontratın eşleşme fiyatının çarpımından oluşmaktadır.

* YAL Tutarı: Yerine getirilen YAL miktarı ile ilgili YAL talimatının geçerli fiyatının çarpımından oluşmaktadır.

* YAT Tutarı: Yerine getirilen YAT miktarı ile ilgili YAT talimatının geçerli fiyatının çarpımından oluşmaktadır.

Yekdem Santrallerinin KGÜP Miktarları

Türkiye Elektrik Piyasası Günlük Raporu 28.04.2020

Son 30 Gün YEK KGÜP

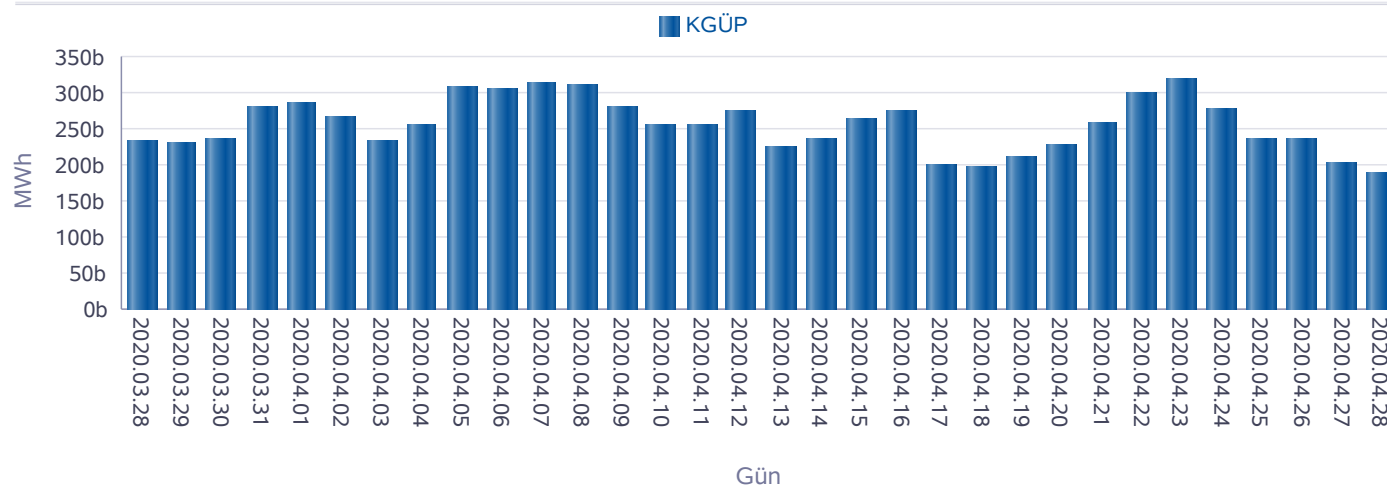

Kaynak Bazında YEK KGÜP

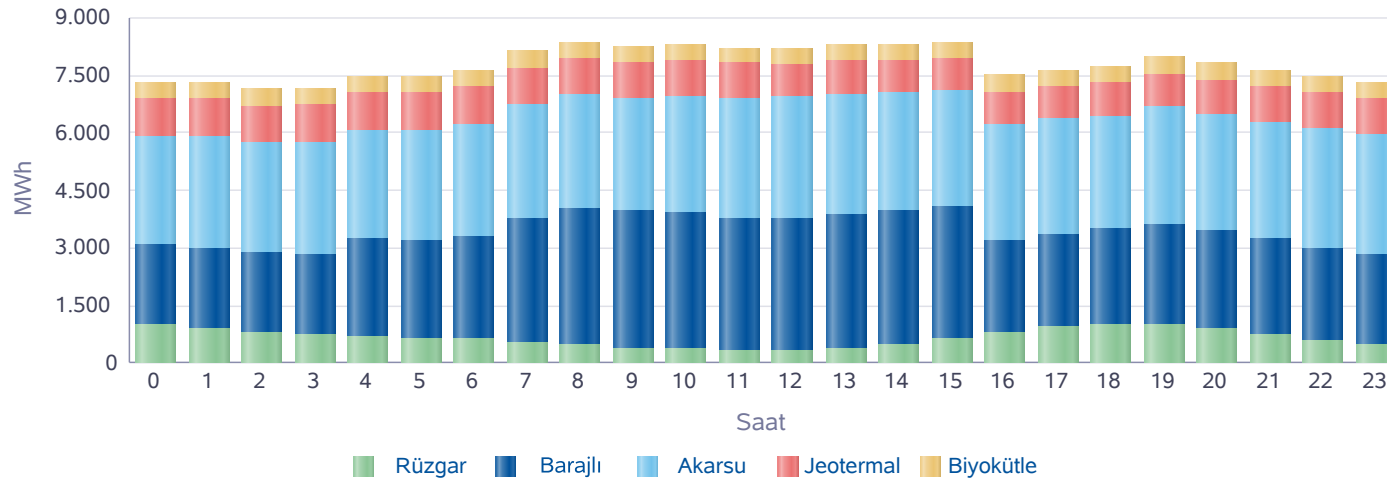

Saat	Rüzgar	Jeotermal	Biyokütle	Akarsu	Barajlı	Toplam
0	1.017	969	425	2.850	2.050	7.312
1	904	973	426	2.947	2.061	7.311
2	816	983	428	2.878	2.035	7.139
3	736	987	427	2.908	2.109	7.168
4	688	990	428	2.855	2.527	7.488
5	656	992	428	2.860	2.532	7.469
6	626	993	430	2.898	2.692	7.639
7	555	990	429	2.949	3.211	8.134
8	457	972	430	2.982	3.541	8.382
9	390	952	407	2.956	3.563	8.268
10	356	932	407	3.062	3.539	8.296
11	324	911	407	3.154	3.430	8.225
12	331	892	414	3.149	3.442	8.228
13	381	874	416	3.122	3.501	8.294
14	476	859	413	3.110	3.469	8.327
15	626	852	434	3.035	3.431	8.378
16	796	850	439	3.034	2.401	7.520
17	932	858	438	3.017	2.408	7.654
18	1.003	874	435	2.972	2.473	7.757
19	983	891	432	3.047	2.631	7.983
20	873	910	432	3.038	2.569	7.823
21	734	925	434	3.061	2.493	7.648
22	595	939	434	3.130	2.377	7.474
23	486	950	433	3.089	2.360	7.319
Toplam	15.741	22.316	10.226	72.107	66.846	187.236

* Değerlerin birimi MWh'dir.

Kaynak Bazında KGÜP Miktarları

Türkiye Elektrik Piyasası Günlük Raporu 28.04.2020

Doğal Gaz KGÜP

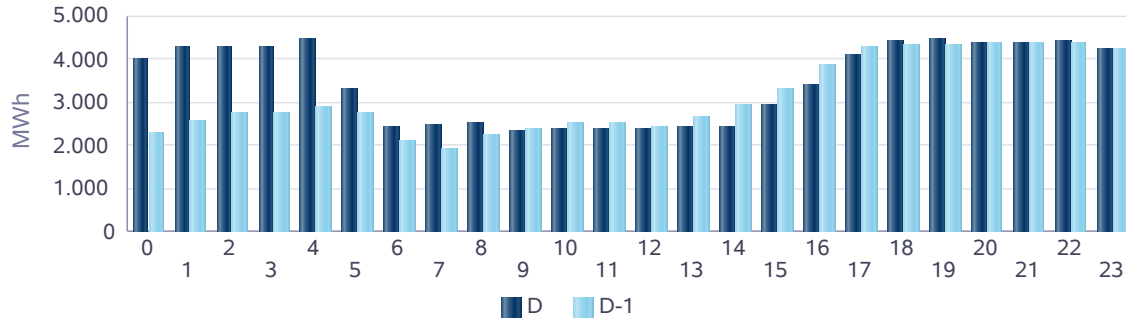

İthal Kömür KGÜP

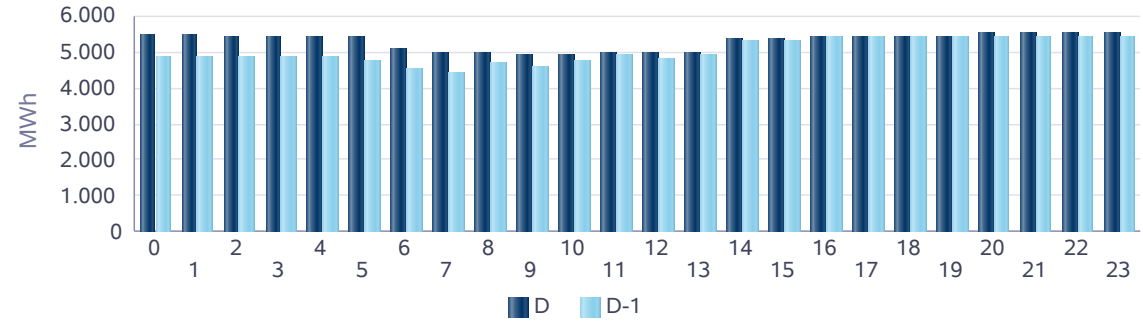

Baraj KGÜP

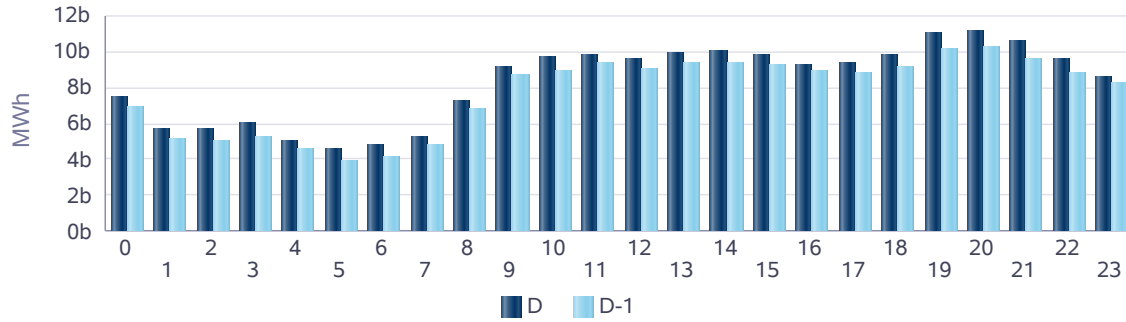

Rüzgar KGÜP

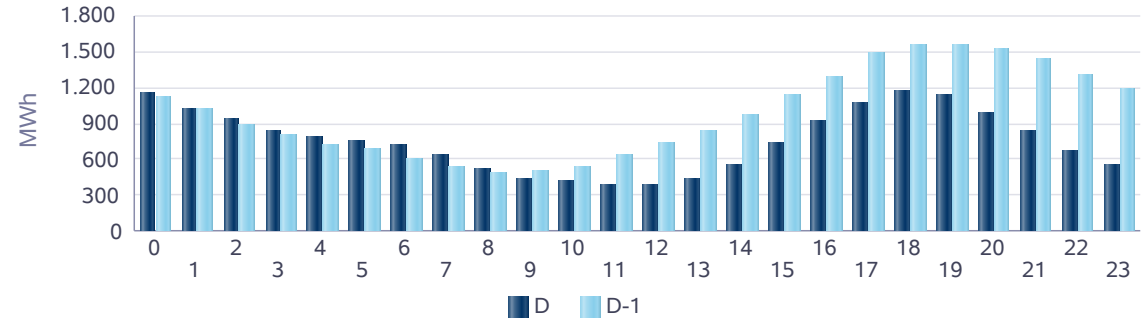

Akarsu KGÜP

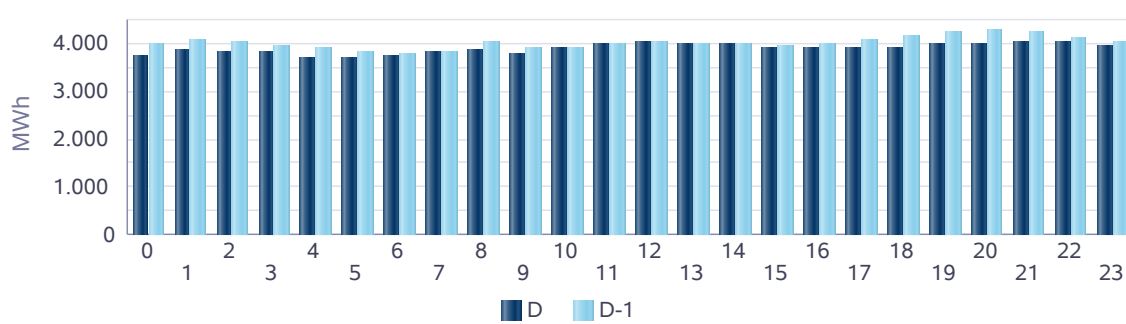

Taş Kömürü - Linyit KGÜP

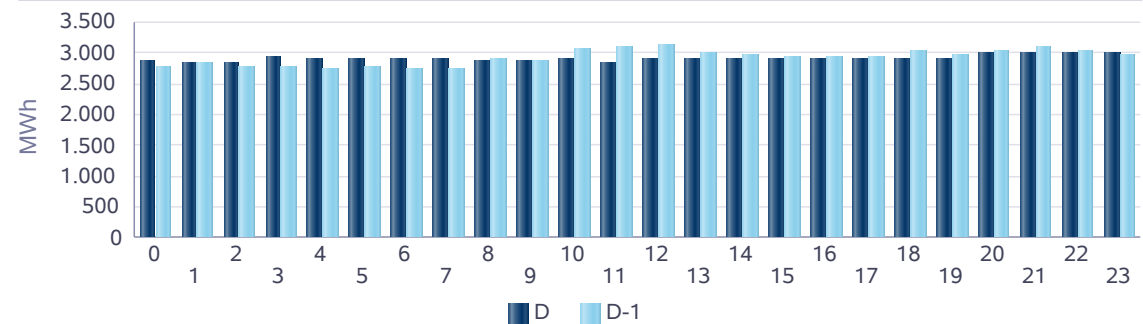

Kaynak Bazında Kümülatif KGÜP Miktarları

Türkiye Elektrik Piyasası Günlük Raporu 28.04.2020

Son 30 Gün Kaynak Tipine Göre KGÜP

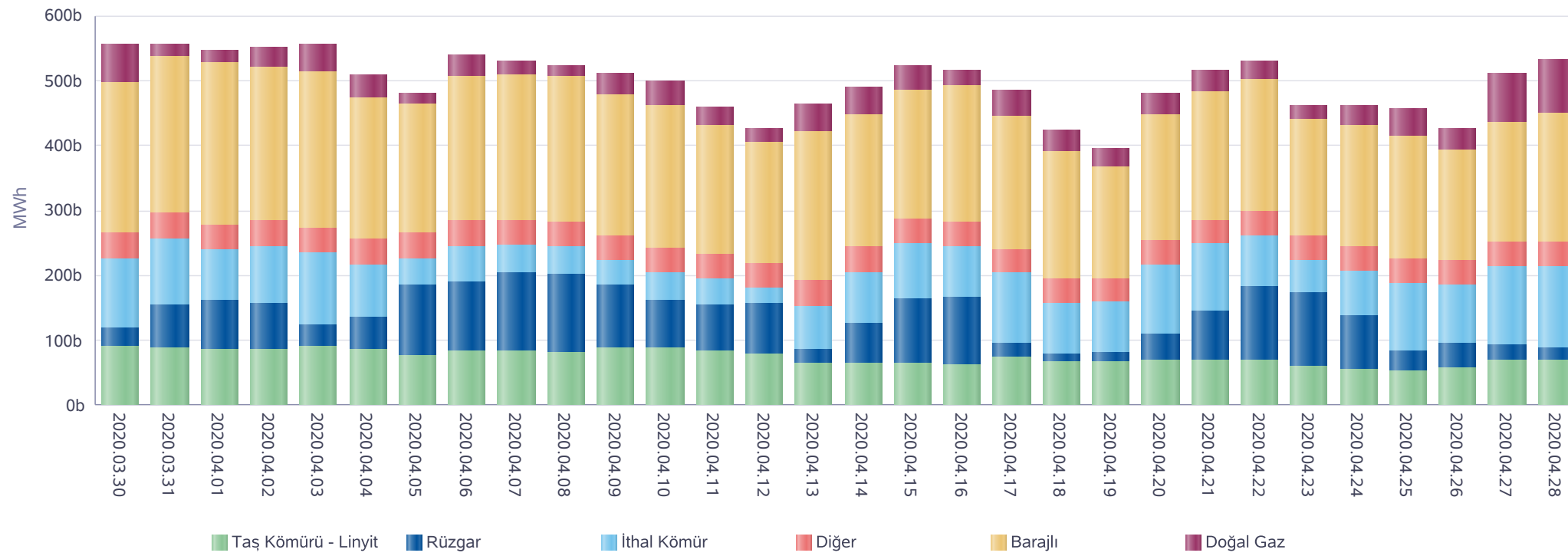

* Diğer sütünü içindeki kaynak tipleri şu şekildedir: Asfaltit, Biogaz, Biokütle, Biokütleden Elde Edilen Gaz(LFG-Çöp Gazı), Fuel Oil, Güneş, Jeotermal, LPG, Motorin, Nafta, Prolitik Oil & Prolitik Gaz, Proses Atık Isısı.

Kaynak Bazında Kümülatif KGÜP Miktarları - Son 30 Günlük

Türkiye Elektrik Piyasası Günlük Raporu 28.04.2020

Doğal Gaz KGÜP

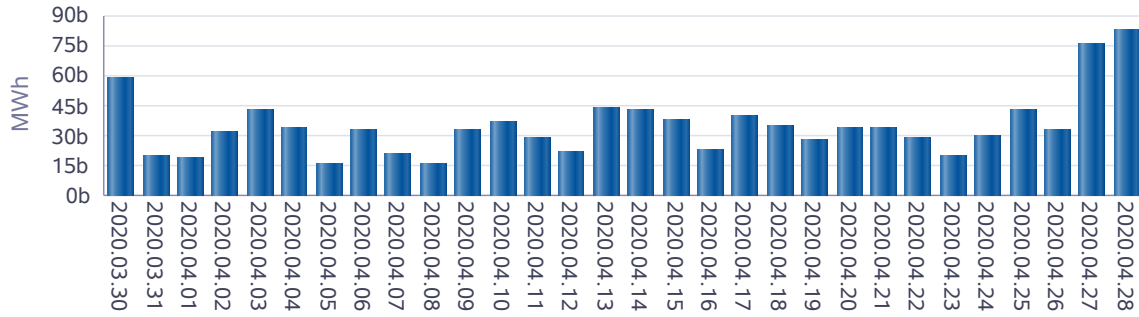

İthal Kömür KGÜP

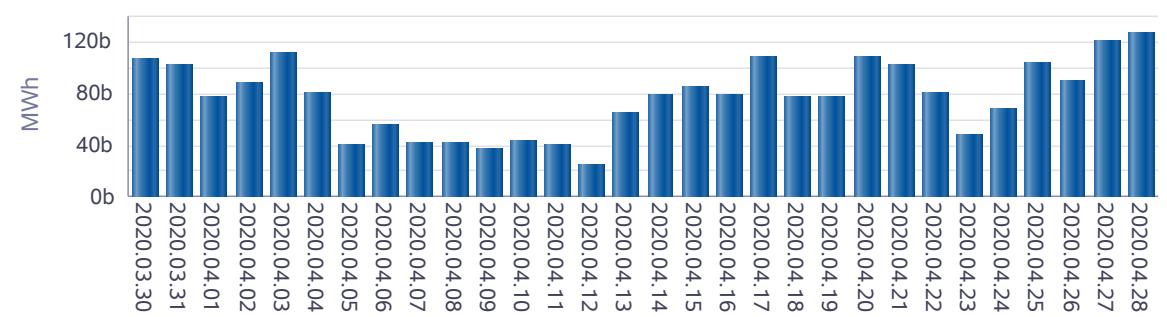

Baraj KGÜP

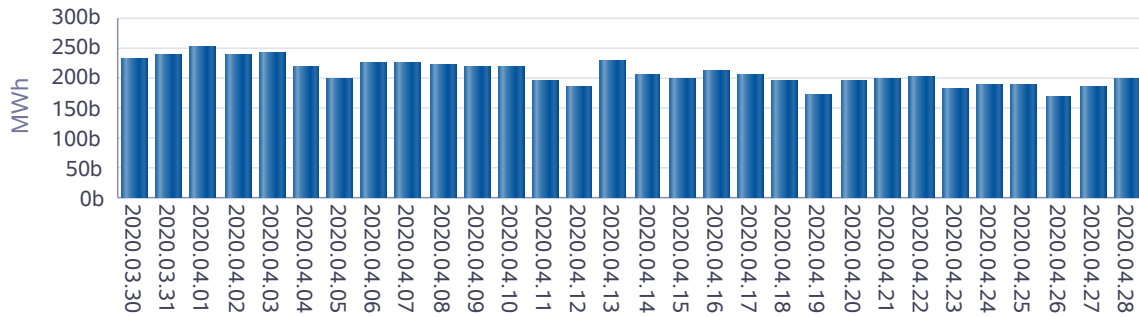

Rüzgar KGÜP

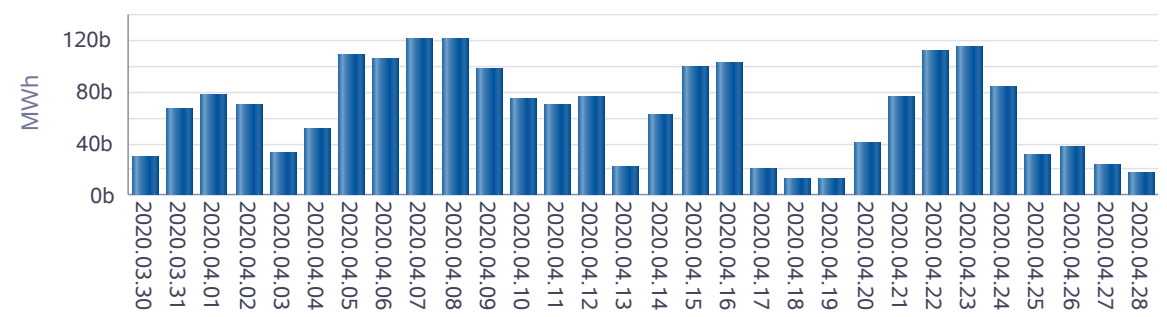

Akarsu KGÜP

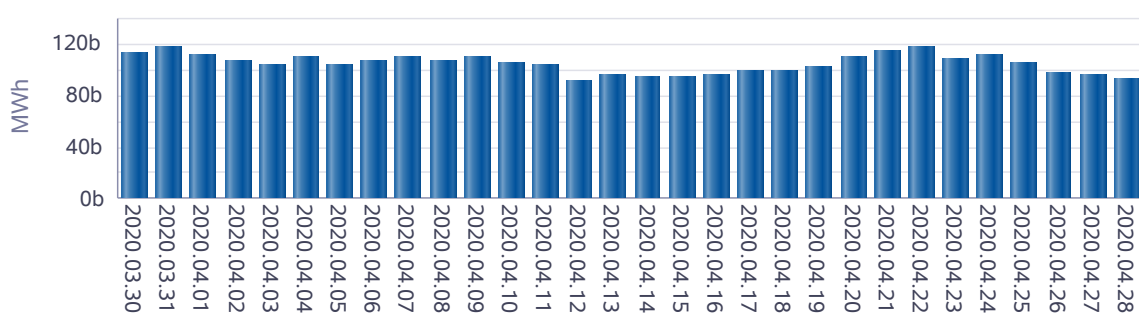

Taş Kömürü - Linyit KGÜP

