

EPIAŞ

ELEKTRİK PİYASASI GÜNLÜK RAPORU

Günlük Özet

Türkiye Elektrik Piyasası Günlük Raporu 03.05.2020

Gün Öncesi Piyasası

	03.05.2020	02.05.2020
PTF Arit. Ortalaması (TL/MWh)	141,27	161,12
Arit. Ortalama Eşleşme Miktarı (MWh)	16.126,80	16.217,35
Arit. Ortalama Fiyattan Bağımsız Satış Miktarı (MWh)	13.119,70	13.321,38
Arit. Ortalama Fiyattan Bağımsız Alış Miktarı (MWh)	12.474,54	12.941,05
Arit. Ortalama İkili Anlaşma Miktarı (MWh)	26.094,71	26.131,55
Göp Toplam Eşleşme Miktarı (MWh)	387.043,20	389.216,30

Gün İçi Piyasası

	03.05.2020	02.05.2020
Ağırlıklı Ortalama Fiyat (TL/MWh)	143,90	157,53
Toplam Eşleşme Miktarı (MWh)	21.672,40	19.112,10
Minimum Eşleşme Fiyatı (TL/MWh)	0,52	0,00
Maksimum Eşleşme Fiyatı (TL/MWh)	349,84	369,50

Dengeleme Güç Piyasası

	03.05.2020	02.05.2020
SMF Arit. Ortalaması (TL/MWh)	114,97	105,56
Toplam YAL Miktarı (MWh)	973,45	1.371,69
Toplam YAT Miktarı (MWh)	7.696,51	18.741,47
0 Kodlu Toplam Talimat Miktarı (MWh)	8.551,70	20.113,16
1 Kodlu Toplam Talimat Miktarı (MWh)	118,27	0,00
Yerine Getirilen Toplam DGP Talimat Miktarı (MWh)	8.128,93	17.704,04

İşlem Hacmi

	03.05.2020	02.05.2020
Toplam GÖP İşlem Hacmi (TL)	55.777.980,72	63.438.648,28
Toplam GİP İşlem Hacmi (TL)	3.118.746,67	3.010.670,04
Toplam YAL İşlem Hacmi (TL)	243.460,14	234.680,15
Toplam YAT İşlem Hacmi (TL)	461.121,82	1.078.384,43

* GÖP: Gün Öncesi Piyasası, GİP: Gün İçi Piyasası, DGP: Dengeleme Güç Piyasasını ifade etmektedir.

* Açıklamalar ve kısaltmalar ilgili sayfaların altında yer almaktadır.

Üretim - Tüketim

Türkiye Elektrik Piyasası Günlük Raporu 03.05.2020

Saat	Üretim	İthalat	İhracat	Tüketim
0	24.795	270	55	25.010
1	23.856	486	29	24.313
2	23.791	522	7	24.306
3	23.637	508	8	24.137
4	22.357	514	7	22.864
5	20.593	406	11	20.988
6	19.244	47	212	19.079
7	18.641	7	240	18.408
8	19.019	3	286	18.735
9	19.525	2	260	19.266
10	20.215	2	289	19.928
11	21.288	1	345	20.945
12	21.991	7	299	21.699
13	22.571	126	161	22.536
14	22.909	177	130	22.956
15	23.105	234	60	23.279
16	23.669	254	22	23.901
17	24.659	333	4	24.988
18	26.767	382	1	27.148
19	28.091	346	1	28.436
20	27.695	261	1	27.955
21	27.788	122	27	27.883
22	27.063	88	63	27.086
23	26.220	0	0	26.121
TOPLAM (MWh)	559.490	5.098	2.520	561.968

	Tüketim Miktarı	Saat
Maksimum Tüketim	28.436	19
Minimum Tüketim	18.408	7

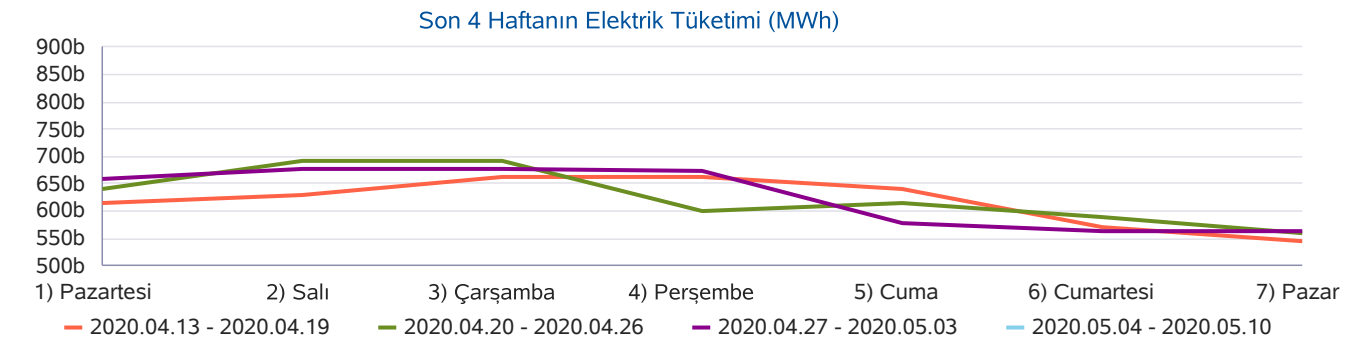
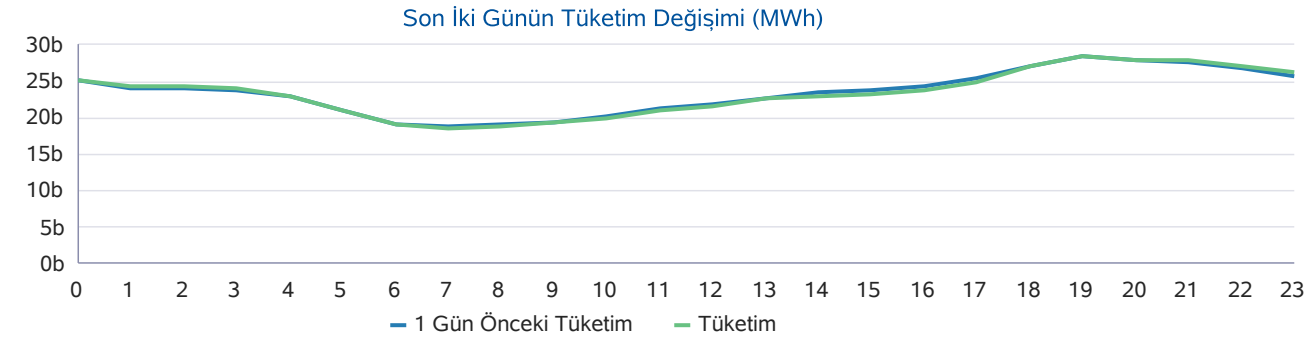
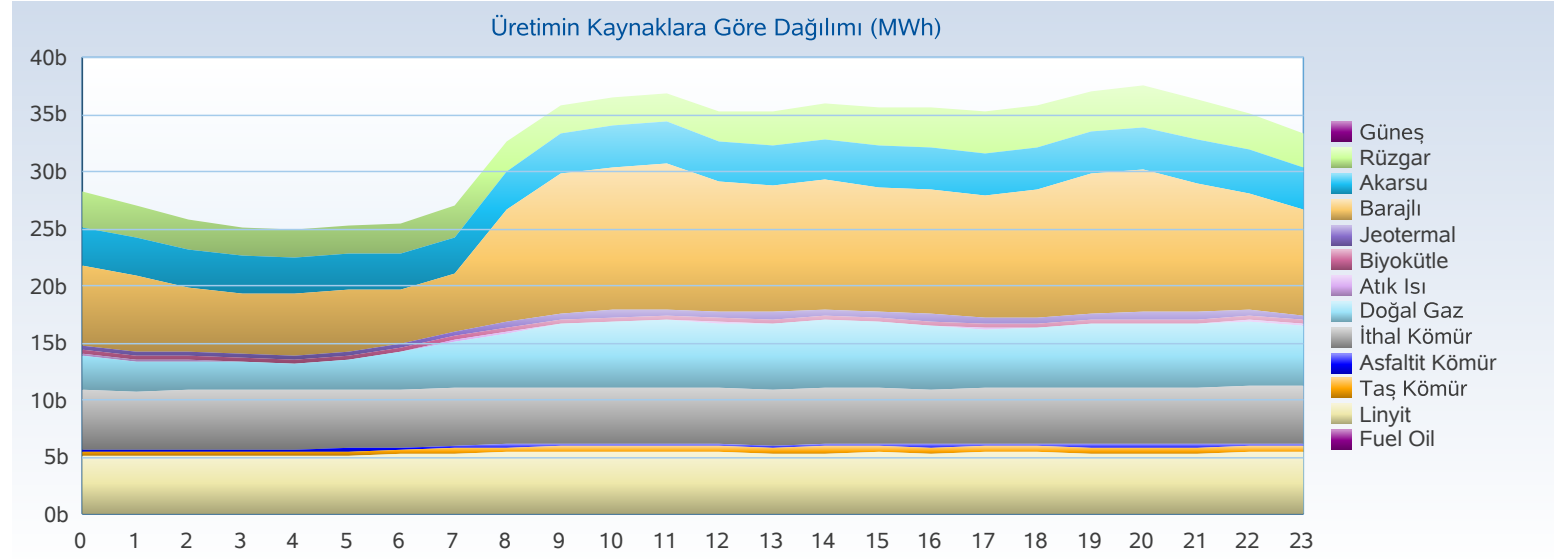

Üretim - Kurulu Güç

Türkiye Elektrik Piyasası Günlük Raporu 03.05.2020

Yakıt Tipi	1 Gün Önceki Üretim	Üretim	Fark
Barajlı	145.250	138.379	-6.872
Akarsu	117.654	116.234	-1.420
İthal Kömür	103.359	101.298	-2.061
Linyit	72.917	75.830	2.913
Rüzgar	30.045	46.572	16.527
Doğal Gaz	36.411	31.666	-4.745
Jeotermal	25.584	26.280	697
Diğer	25.288	23.232	-2.056
Toplam (MWh)	556.507	559.490	2.983

Kuruluş Türü	1 Gün Önceki Üretim	Üretim
SÜ Santralleri	462.010	469.234
EÜAŞ Santralleri	77.564	69.260
İHD Santralleri	16.503	20.580
YİD Santralleri	430	416
Toplam (MWh)	556.507	559.490

Kuruluş Türü	Kurulu Güç
SÜ Santralleri	61.774
EÜAŞ Santralleri	19.582
Lisanssız Santraller	6.432
İHD Santralleri	3.447
YİD Santralleri	150
Toplam (MW)	91.385

Yakıt Tipi	Kurulu Güç
Doğal Gaz	25.672
Barajlı	20.656
Linyit	10.101
İthal Kömür	8.967
Akarsu	7.891
Rüzgar	7.760
Güneş	6.116
Diğer	4.223
Toplam (MW)	91.385

Günlük Üretim Kaynaklarına Göre Dağılımı

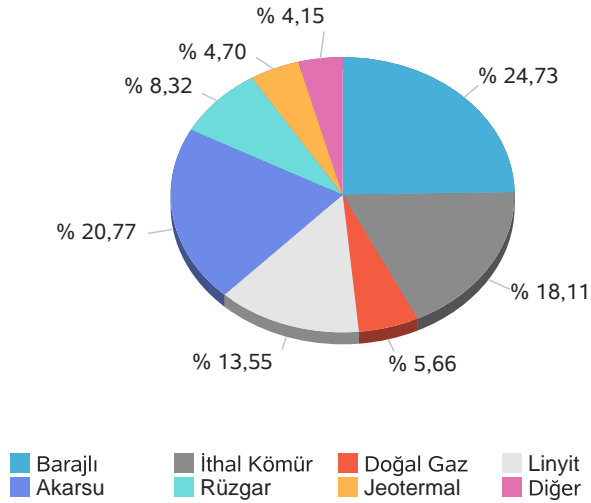

Kuruluş Türüne Göre Üretim Dağılımı

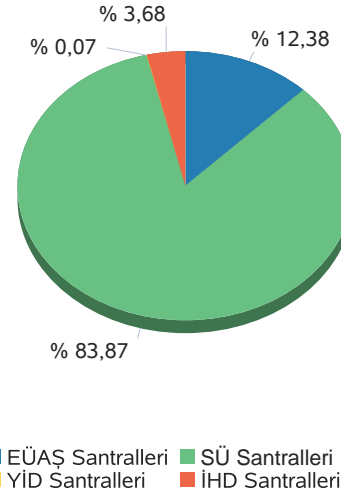

Günlük Üretim Dağılımı

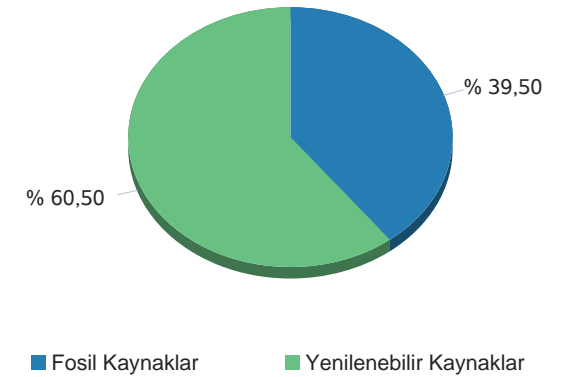

Gerçekleşen üretim ve tüketim değerleri TEİAŞ'ın Yük Tevzi Bilgi Sistemi'nden temin edilmektedir. Değerler güncellenebildiğinden YTBS ekranları ile farklılık gösterebilir.

Gün Öncesi Piyasası

Türkiye Elektrik Piyasası Günlük Raporu 03.05.2020

Saat	PTF	SMF	Sistem Yönü
0	199,98	46,33	↓Enerji Fazlası
1	280,01	280,01	↑ Enerji Açığı
2	244,90	229,90	↓Enerji Fazlası
3	279,98	249,98	↓Enerji Fazlası
4	228,30	128,00	↓Enerji Fazlası
5	110,02	80,02	↓Enerji Fazlası
6	125,00	50,00	↓Enerji Fazlası
7	99,98	5,00	↓Enerji Fazlası
8	32,82	0,00	↓Enerji Fazlası
9	3,00	0,00	↓Enerji Fazlası
10	5,00	0,95	↓Enerji Fazlası
11	18,88	0,99	↓Enerji Fazlası
12	34,45	34,45	↔ Enerji Dengede
13	58,97	58,97	↔ Enerji Dengede
14	74,99	74,99	↔ Enerji Dengede
15	50,00	50,00	↔ Enerji Dengede
16	50,01	50,01	↔ Enerji Dengede
17	50,01	60,00	↑ Enerji Açığı
18	228,30	309,99	↑ Enerji Açığı
19	314,99	314,99	↔ Enerji Dengede
20	281,01	231,01	↓Enerji Fazlası
21	250,01	220,01	↓Enerji Fazlası
22	199,99	159,99	↓Enerji Fazlası
23	169,88	123,75	↓Enerji Fazlası
Ort	141,27	114,97	

	PTF Arit. Ort.	PTF Ağır. Ort.	SMF Arit. Ort.	SMF Ağır. Ort.
Tüm Gün (0-23)	141,27	143,96	114,97	79,54
Gündüz (06-16)	50,28	49,65	29,58	
Puant (17-21)	224,86	227,25	227,20	
Gece (22-05)	214,13	215,60	162,25	

*Değerlerin birimi TL/MWh 'tır

	Saat	Fiyat
PTF Maks Fiyat	19	314,99
PTF Min Fiyat	9	3,00
SMF Maks Fiyat	19	314,99
SMF Min Fiyat	8-9	0,00

*Değerlerin birimi TL/MWh 'tır

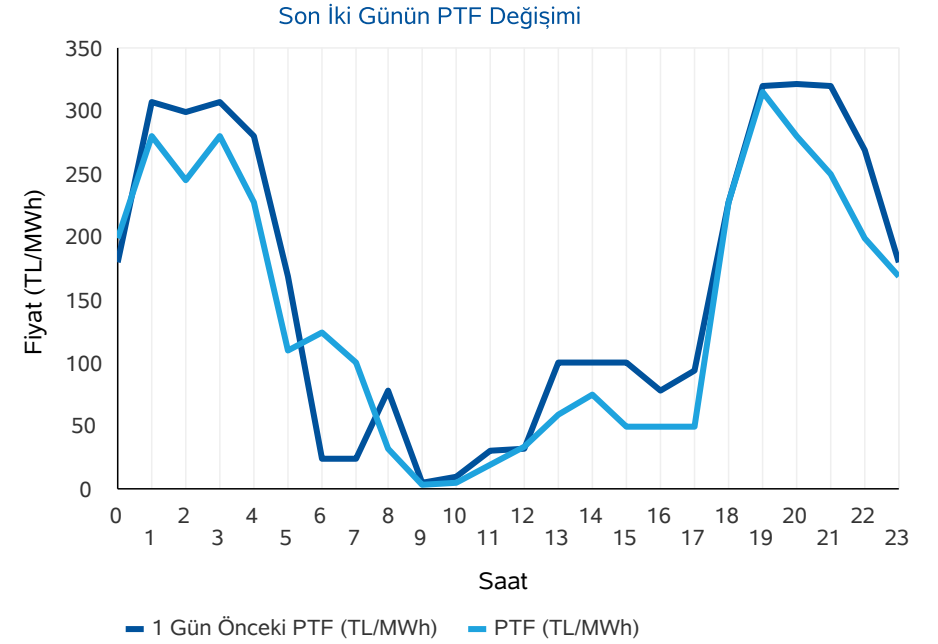
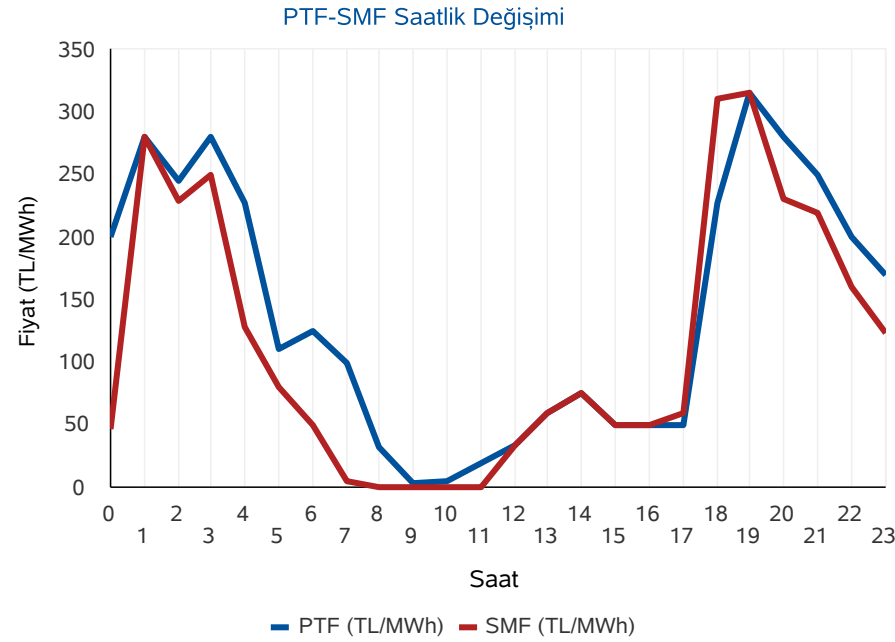

* PTF: Piyasa Takas Fiyatı,SMF: Sistem Marjinal Fiyatı'nın kısaltmasıdır.Raporda geçen fiyatların birimi TL/MWh, miktarların birimi MWh'dır.

Gün Öncesi Piyasası

Türkiye Elektrik Piyasası Günlük Raporu 03.05.2020

Aylık PTF Ortalamaları

	2017	2018	2019	2020
01 - Ocak	181,32	182,86	223,04	314,61
02 - Şubat	172,55	175,77	257,05	298,41
03 - Mart	145,29	158,56	256,04	245,09
04 - Nisan	145,13	193,57	187,15	181,16
05 - Mayıs	152,36	179,44	196,17	182,37
06 - Haziran	148,54	185,62	221,32	
07 - Temmuz	175,06	208,13	304,55	
08 - Ağustos	173,33	298,91	298,30	
09 - Eylül	178,51	327,27	297,90	
10 - Ekim	164,13	317,28	291,61	
11 - Kasım	174,65	291,22	297,87	
12 - Aralık	155,82	257,89	291,32	
Ortalama	163,89	231,38	260,19	244,33

Dönemlik PTF Ortalamaları

	2017	2018	2019	2020
1. Çeyrek	166,18	172,29	244,99	285,77
2. Çeyrek	148,72	186,13	201,49	181,30
3. Çeyrek	175,60	277,57	300,28	
4. Çeyrek	164,76	288,77	293,55	
Birinci 6 Ay	157,40	179,25	223,12	257,35
İkinci 6 Ay	170,18	283,17	296,92	

Son 30 Günün PTF-SMF Değişimi

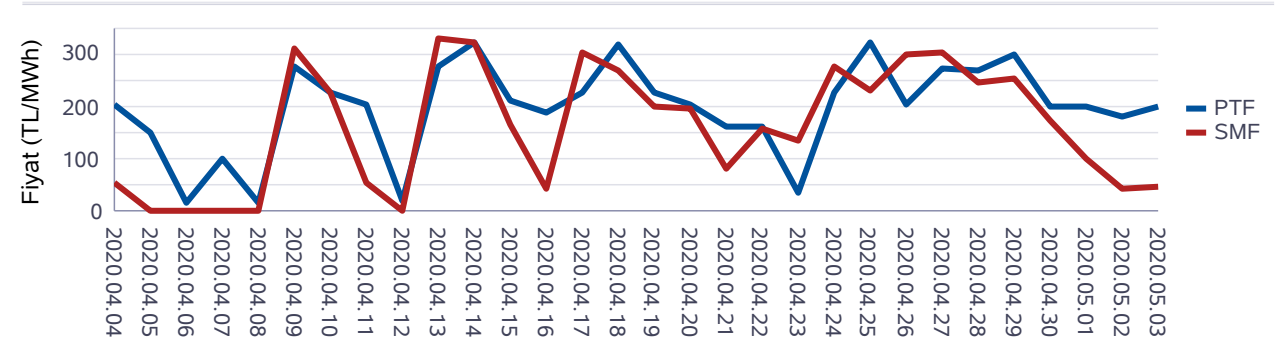

Son 12 Ayın PTF-SMF Değişimi

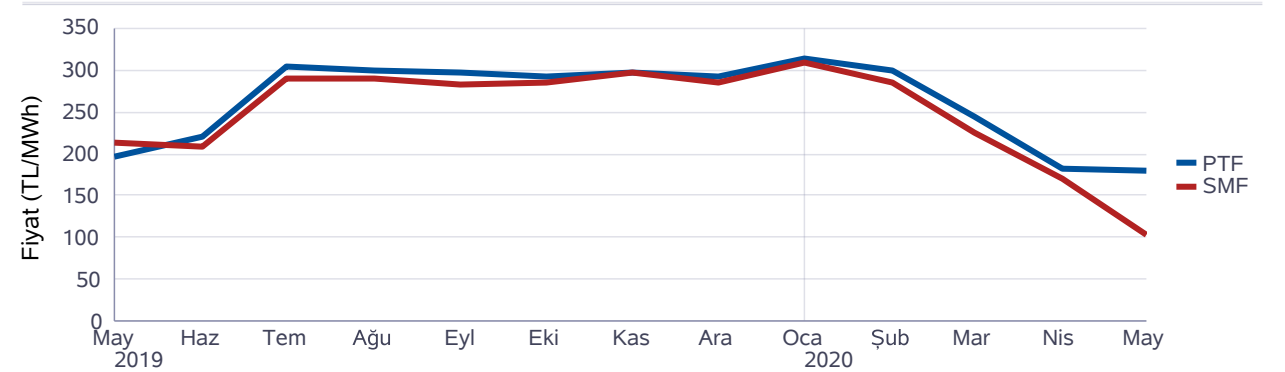

Gün Öncesi Piyasası

Türkiye Elektrik Piyasası Günlük Raporu 03.05.2020

Saat	Fiyattan Bağımsız Satış Miktarı	Eşleşme Miktarı	Fiyattan Bağımsız Alış Miktarı
0	12.241	16.233	12.620
1	12.208	17.015	13.926
2	12.292	16.868	13.787
3	12.013	16.750	13.750
4	11.971	15.971	12.935
5	12.490	15.410	11.898
6	12.168	14.313	10.390
7	12.782	14.480	10.484
8	13.585	15.103	10.863
9	14.677	15.382	10.542
10	14.728	15.541	11.067
11	14.526	15.766	11.518
12	14.371	16.032	11.790
13	14.237	16.082	12.000
14	14.969	16.791	12.896
15	14.937	16.752	12.918
16	14.392	16.694	12.738
17	12.775	15.844	11.901
18	12.537	16.714	13.529
19	11.973	17.079	14.146
20	12.037	16.982	13.962
21	12.096	16.652	13.543
22	12.416	16.574	13.351
23	12.453	16.014	12.833
Ort	13.120	16.127	12.475

*Değerlerin birimi MWh 'tır

* Fiyattan Bağımsız Satış Miktarı: 0 TL/MWh'deki satış teklif miktarlarının toplamıdır.

* Fiyattan Bağımsız Alış Miktarı: 2000 TL/MWh'deki alış teklif miktarlarının toplamıdır.

Fiyattan Bağımsız Tekliflerin Piyasaya Etkisi

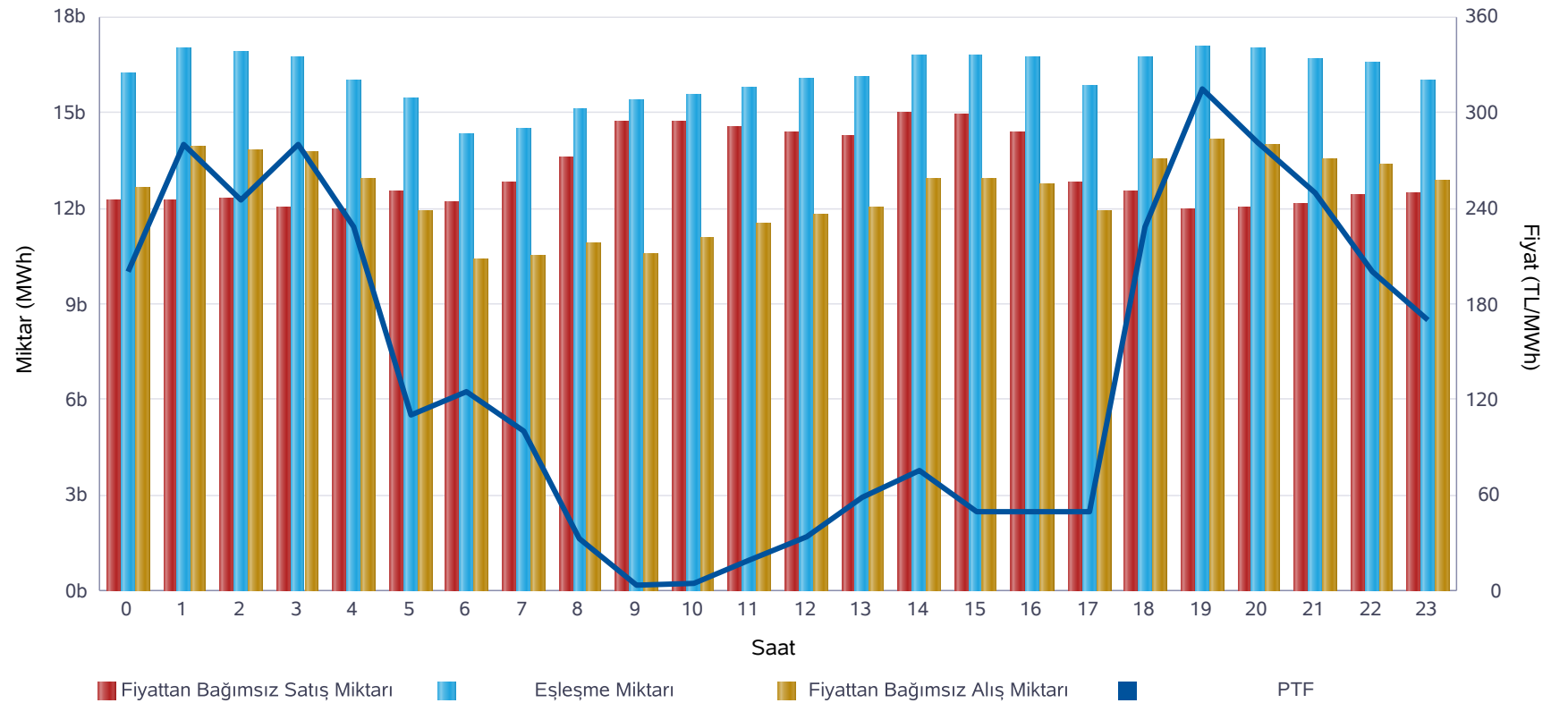

	Miktar
Tüm Gün (00-23)	16.127
Gece (22-05)	16.354
Gündüz (06-16)	15.722
Puant (17-21)	16.654

*Değerlerin birimi MWh 'tır

	Miktar	Tarih	Saat
Günlük Minimum Eşleşme Miktarı	14.313	03.05.2020	6
Günlük Maximum Eşleşme Miktarı	17.079	03.05.2020	19

*Değerlerin birimi MWh 'tır

Gün Öncesi Piyasası

Son 30 Günün Eşleşme Miktarı Değişimi

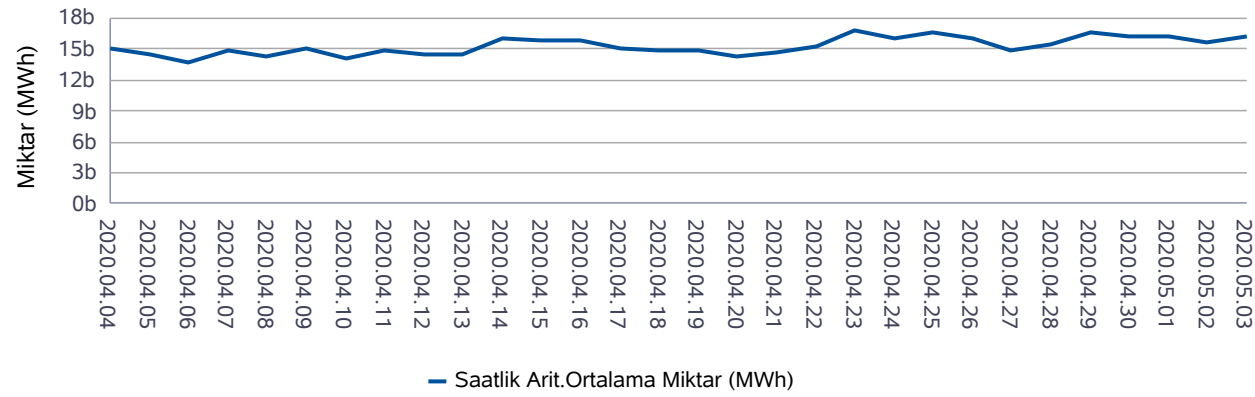

Son 12 Ayın Eşleşme Miktarı Değişimi

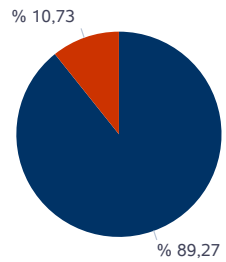
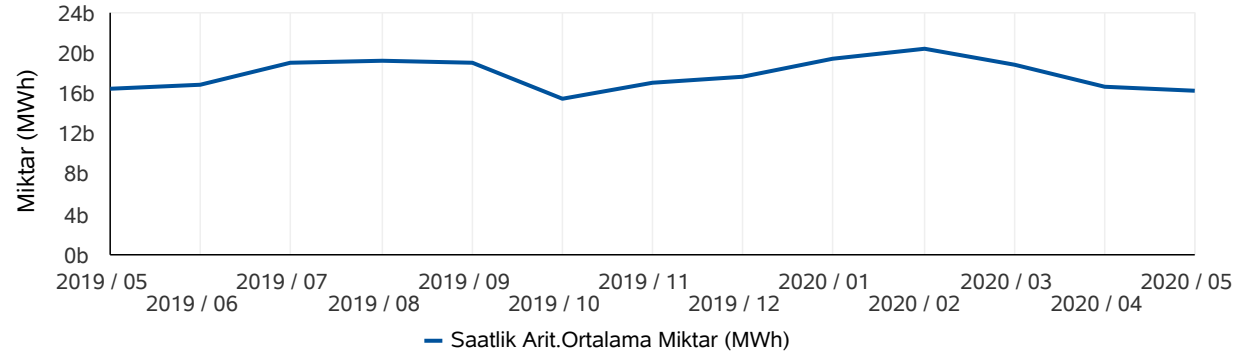

■ Eşleşen Saatlik Miktar ■ Eşleşen Blok Miktar

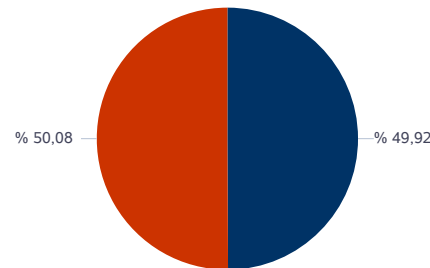

■ Eşleşen Blok Satış Miktarı ■ Eşleşen Blok Alış Miktarı

* Değerlerin birimi MWh'tır.

* Değerlerin birimi MWh'tır.

Türkiye Elektrik Piyasası Günlük Raporu 03.05.2020

	Eşleşme Miktarı	Gün	Saat
Aylık Minimum	14.202	02.05.2020	6
Aylık Maksimum	17.934	01.05.2020	20

* Değerlerin birimi MWh'tır.

* Tablodaki değerler içinde bulunulan ayın değerlerini kapsamaktadır.

	Eşleşme Miktarı	Gün	Saat
Yıllık Minimum	13.145	01.01.2020	5
Yıllık Maksimum	26.933	07.02.2020	11

* Değerlerin birimi MWh'tır.

* Tablodaki değerler içinde bulunulan yılın değerlerini kapsamaktadır.

	Blok Eşleşme Miktarı	Saatlik Eşleşme Miktarı
Aylık	2.568.589	21.371.442
Yıllık	49.793.658	267.613.396

* Değerlerin birimi MWh'tır.

* Tablodaki değerler içinde bulunulan yılın değerlerini kapsamaktadır.

	Blok Alış Miktarı	Blok Satış Miktarı
Aylık	1.286.300	1.282.289
Yıllık	5.434.796	44.358.862

* Değerlerin birimi MWh'tır.

* Tablodaki değerler içinde bulunulan ayın değerlerini kapsamaktadır.

Gün İçi Piyasası

Türkiye Elektrik Piyasası Günlük Raporu 03.05.2020

Saat	PTF	SMF	AOF	Eşleşme Miktarı
0	199,98	46,33	187,98	587,70
1	280,01	280,01	282,66	702,20
2	244,90	229,90	237,67	748,20
3	279,98	249,98	273,50	759,60
4	228,30	128,00	232,53	823,80
5	110,02	80,02	112,41	906,40
6	125,00	50,00	125,95	782,70
7	99,98	5,00	94,10	799,80
8	32,82	0,00	30,40	775,90
9	3,00	0,00	2,41	1.071,20
10	5,00	0,95	4,08	1.102,40
11	18,88	0,99	15,89	822,50
12	34,45	34,45	35,07	831,10
13	58,97	58,97	60,32	941,40
14	74,99	74,99	77,67	890,70
15	50,00	50,00	55,40	824,20
16	50,01	50,01	55,99	826,50
17	50,01	60,00	56,57	783,60
18	228,30	309,99	234,01	962,70
19	314,99	314,99	314,37	1.179,50
20	281,01	231,01	282,17	1.059,70
21	250,01	220,01	251,51	1.080,90
22	199,99	159,99	204,60	1.181,30
23	169,88	123,75	173,53	1.228,40
Ort.	141,27	114,97	141,70	903,02

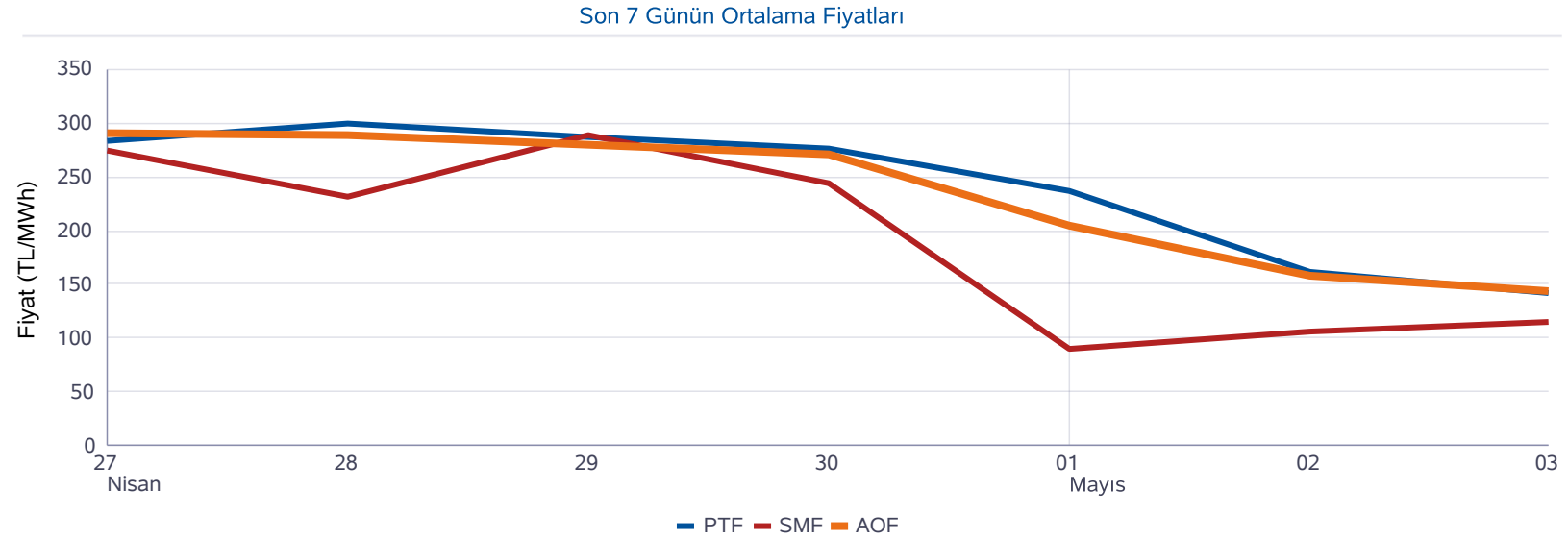

Minimum AOF (TL/MWh)	Maksimum AOF (TL/MWh)	Minimum Eşleşme Miktarı (MWh)	Maksimum Eşleşme Miktarı (MWh)
2,41	314,37	587,70	1.228,40

	Fiyat (TL/MWh)	Miktar (MWh)
Gün İçerisindeki Minimum Fiyatlı Eşleşme	0,52	2,20
Gün İçerisindeki Maksimum Fiyatlı Eşleşme	349,84	7,40
Gün İçerisindeki Minimum Miktarlı Eşleşme	326,95	0,10
Gün İçerisindeki Maksimum Miktarlı Eşleşme	1,50	185,00

* Fiyatların birimi TL/MWh, miktarların birimi MWh'tır.

* AOF: Gün içi piyasasında yapılan ticaretin ağırlıklı ortalama fiyatıdır.

Dengeleme Güç Piyasası

Türkiye Elektrik Piyasası Günlük Raporu 03.05.2020

DGP Talimatları

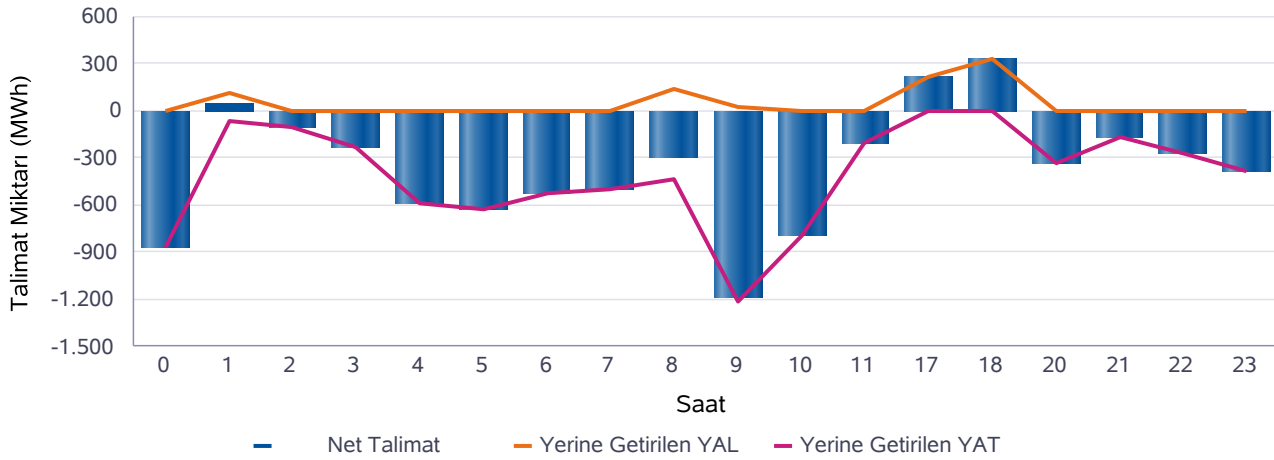
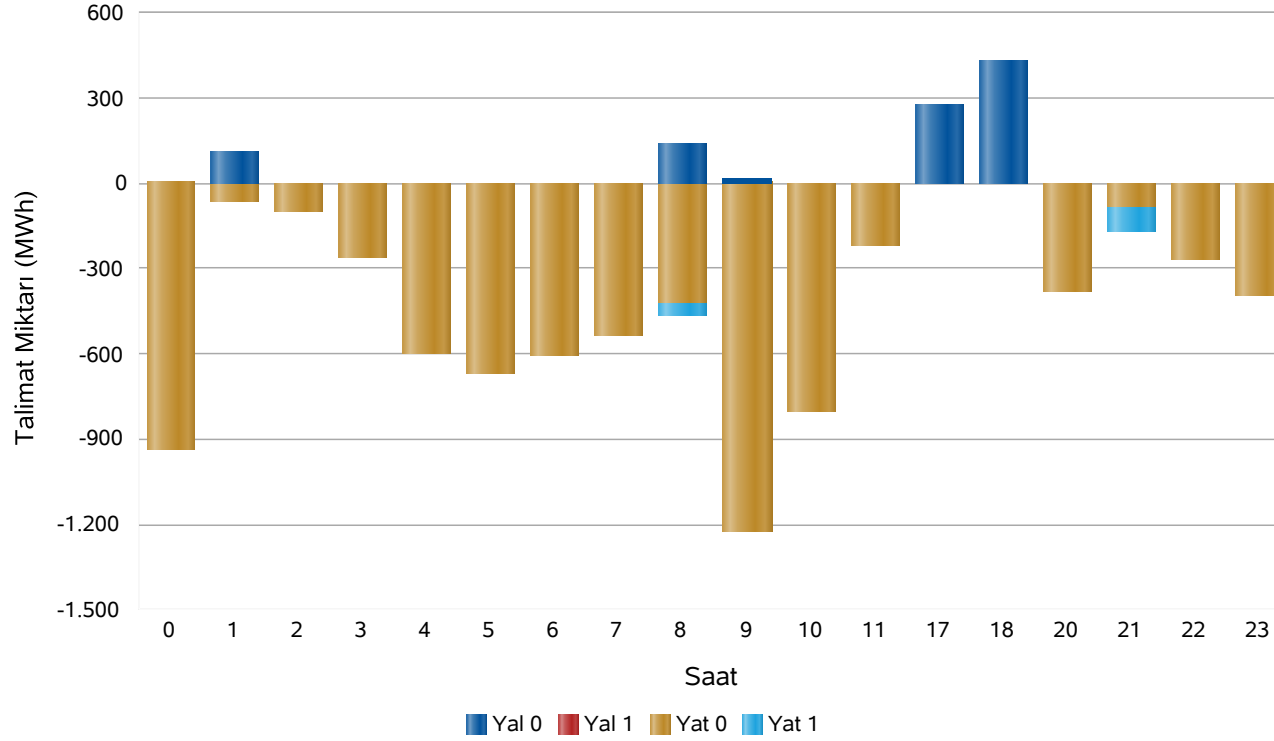

Saat	Net Talimat	YAL 0	YAL1	YAT 0	YAT1	Yerine Getirilen YAL	Yerine Getirilen YAT
0	-871	0	0	934	0	0	871
1	44	111	0	68	0	111	67
2	-102	0	0	102	0	0	102
3	-233	0	0	263	0	0	233
4	-592	0	0	597	0	0	592
5	-631	0	0	666	0	0	631
6	-528	0	0	605	0	0	528
7	-495	0	0	535	0	0	495
8	-300	136	0	424	38	136	435
9	-1.190	19	0	1.223	0	19	1.210
10	-792	0	0	802	0	0	792
11	-210	0	0	218	0	0	210
17	212	277	0	0	0	212	0
18	328	430	0	0	0	328	0
20	-339	0	0	384	0	0	339
21	-163	0	0	89	80	0	163
22	-265	0	0	272	0	0	265
23	-389	0	0	397	0	0	389
Top.	-6.517	973	0	7.578	118	806	7.323

* Değerlerin birimi MWh'tır

* YAL: Yük alma yönünde verilen talimatları, YAT: Yük atma yönünde verilen talimatları,

0 kodlu talimatlar: Sistemin arz-talep dengesini sağlamak için verilen talimatları,

1 kodlu talimatlar: Sistem kısıtlarının giderilmesi ve acil durumlar için verilen talimatları,

Net Talimat: Yerine getirilen YAL miktarı ile yerine getirilen YAT miktarının farkıdır.

Piyasa Miktarı

Türkiye Elektrik Piyasası Günlük Raporu 03.05.2020

İkili Anlaşma Miktar Dağılımı

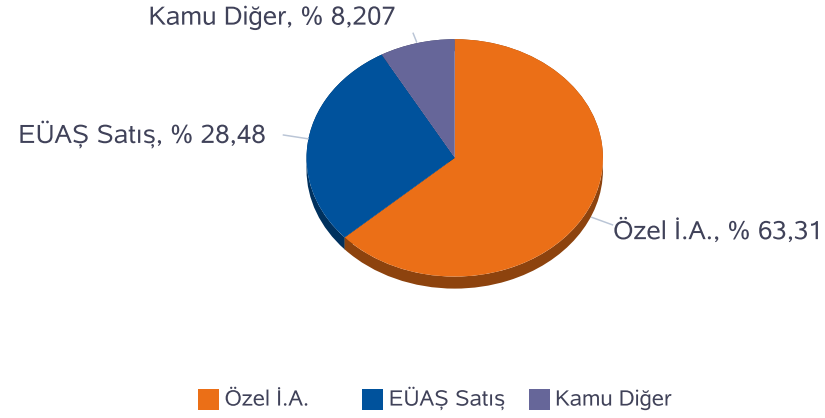

Piyasa Miktar Dağılımı

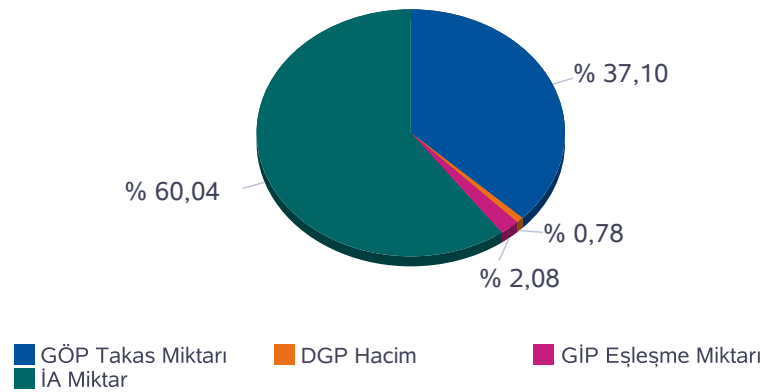

Saat	TOPLAM İA	Özel İ.A.	EÜAŞ Satış	Kamu Diğer	GÖP Takas Miktarı	GİP Eşleşme Miktarı	DGP Miktar	Toplam Piyasa Miktarı
0	26.553	16.234	8.177	2.141,5	16.233	587,70	871	44.244
1	24.243	16.652	5.449	2.141,5	17.015	702,20	178	42.138
2	24.341	16.788	5.411	2.141,5	16.868	748,20	102	42.059
3	24.382	16.850	5.390	2.141,5	16.750	759,60	233	42.124
4	24.307	16.793	5.373	2.141,5	15.971	823,80	592	41.695
5	24.047	16.593	5.313	2.141,5	15.410	906,40	631	40.995
6	22.877	15.408	5.327	2.141,5	14.313	782,70	528	38.500
7	23.089	15.586	5.362	2.141,5	14.480	799,80	495	38.863
8	24.404	16.208	6.054	2.141,5	15.103	775,90	571	40.854
9	26.519	16.427	7.950	2.141,5	15.382	1.071,20	1.229	44.201
10	26.982	16.630	8.211	2.141,5	15.541	1.102,40	792	44.418
11	27.098	16.593	8.363	2.141,5	15.766	822,50	210	43.896
12	27.181	16.528	8.511	2.141,5	16.032	831,10	0	44.044
13	27.242	16.559	8.542	2.141,5	16.082	941,40	0	44.266
14	27.625	17.115	8.368	2.141,5	16.791	890,70	0	45.306
15	27.541	17.088	8.312	2.141,5	16.752	824,20	0	45.118
16	27.310	16.919	8.250	2.141,5	16.694	826,50	0	44.831
17	26.779	16.336	8.301	2.141,5	15.844	783,60	212	43.619
18	27.332	16.897	8.294	2.141,5	16.714	962,70	328	45.337
19	27.436	16.740	8.554	2.141,5	17.079	1.179,50	0	45.695
20	27.348	16.272	8.934	2.141,5	16.982	1.059,70	339	45.729
21	27.557	16.492	8.923	2.141,5	16.652	1.080,90	163	45.452
22	27.255	16.499	8.614	2.141,5	16.574	1.181,30	265	45.275
23	26.827	16.303	8.382	2.141,5	16.014	1.228,40	389	44.459
Toplam	626.273	396.512	178.365	51.396	387.043	21.672	8.129	1.043.118

* Değerlerin birimi MWh 'tır

* DGP talimat miktarı yerine getirilmiş YAL ve YAT'ların toplamıdır.

* Toplam İA: Alış veya satış yönünde yapılan ikili anlaşma miktarlarının toplamını,

* İA Özel: Özel şirketler arasında(her iki tarafı özel) yapılan ikili anlaşma miktarlarının toplamını,

* Kamu Diğer: EÜAŞ İA alış miktarını ifade eder.

Netleştirilmiş İkili Anlaşmalar

Türkiye Elektrik Piyasası Günlük Raporu 03.05.2020

İ.A. Net Alış

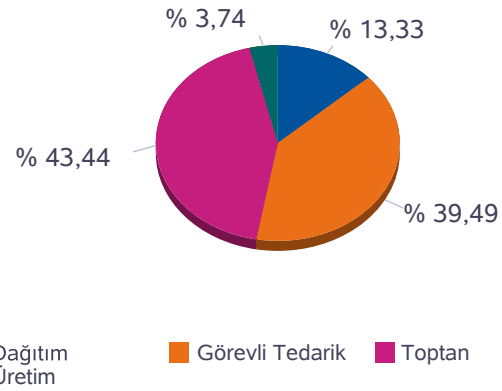

İ.A. Net Satış

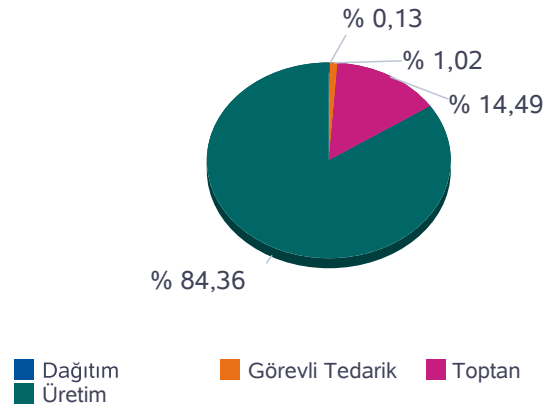

SAAT	NET ALIŞ						NET SATIŞ					
	Dağıtım	Görevli Tedarik	Toptan	Üretim	İhracat	Teiaş	Dağıtım	Görevli Tedarik	Toptan	Üretim	İthalat	Toplam
0	3.112	6.930	7.754	945	65	419	0	4	2.857	16.101	263	19.225
1	2.805	4.603	7.890	985	2	372	0	4	2.790	13.463	399	16.656
2	2.482	4.849	7.918	1.000	2	370	0	4	2.815	13.403	399	16.621
3	2.417	4.930	7.882	1.009	2	345	0	4	2.812	13.370	399	16.585
4	2.356	4.924	7.897	1.014	2	340	0	4	2.822	13.317	391	16.534
5	2.012	5.067	7.957	1.020	2	323	0	6	2.820	13.182	372	16.380
6	1.197	5.784	7.597	145	212	325	20	43	2.273	12.908	15	15.259
7	1.421	5.734	7.639	144	253	354	17	167	2.305	13.046	10	15.546
8	1.609	6.478	7.815	144	325	372	128	321	2.398	13.896	0	16.743
9	1.609	8.447	7.858	146	343	416	162	465	2.407	15.785	0	18.819
10	1.740	8.762	7.834	147	300	444	171	534	2.370	16.152	0	19.227
11	1.917	8.651	7.827	146	328	522	75	560	2.398	16.359	0	19.391
12	2.008	8.651	7.852	146	271	578	0	554	2.342	16.610	0	19.506
13	1.970	8.756	8.050	148	177	508	0	528	2.261	16.715	105	19.609
14	1.706	8.777	8.064	860	59	539	0	459	2.856	16.548	140	20.004
15	1.660	8.748	8.167	859	59	491	0	353	2.856	16.441	335	19.985
16	1.679	8.625	8.084	858	48	448	0	260	2.855	16.300	327	19.742
17	2.267	8.016	8.021	303	30	481	0	144	2.132	16.482	360	19.118
18	2.561	7.823	7.804	1.012	2	514	0	45	2.847	16.537	287	19.716
19	3.183	7.519	7.594	1.010	26	523	0	6	2.872	16.796	180	19.854
20	3.729	7.265	7.279	1.008	11	597	0	4	2.830	17.008	45	19.888
21	3.428	7.600	7.252	1.006	59	547	0	4	2.842	17.015	30	19.891
22	4.307	6.440	7.291	1.005	136	532	0	4	2.921	16.720	65	19.710
23	4.103	6.308	7.320	1.002	139	479	0	4	2.941	16.386	20	19.352
Toplam	57.278	169.686	186.644	16.062	2.853	10.839	573	4.484	63.623	370.540	4.142	443.361

*Değerlerin birimi MWh 'tır

İkili Anlaşmalar Aylık Toplam Gösterimi

Türkiye Elektrik Piyasası Günlük Raporu 03.05.2020

İ.A. Net Alış

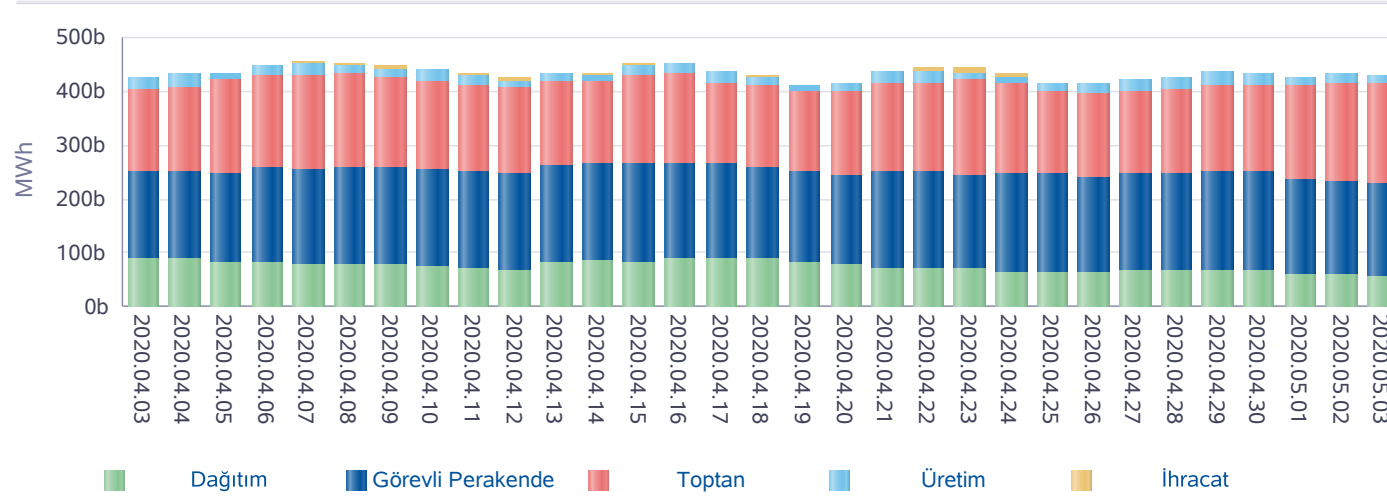

İ.A. Net Satış

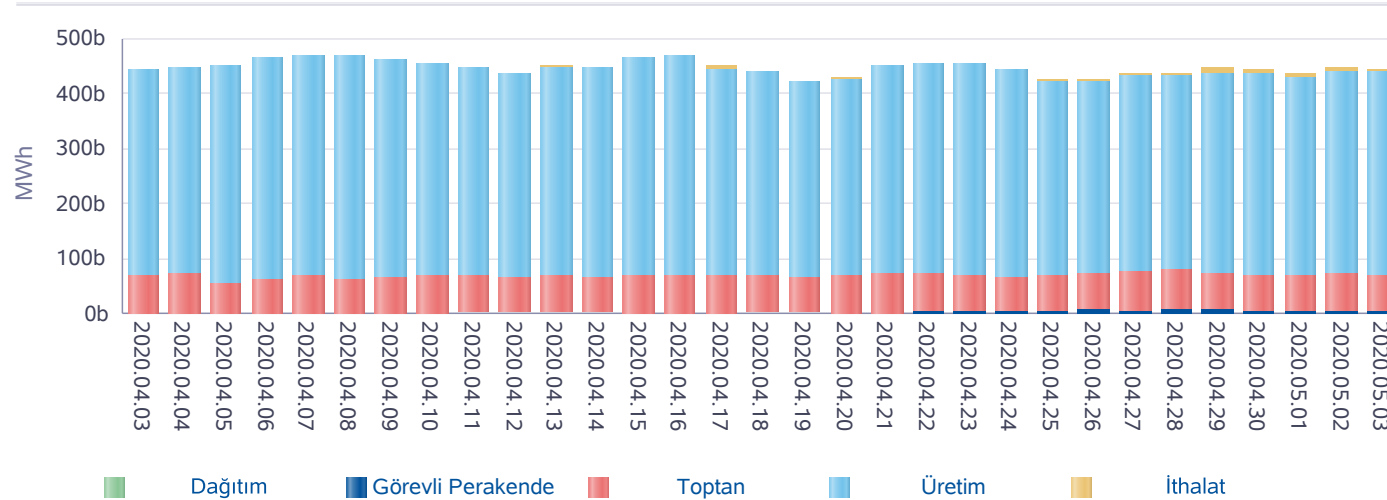

Gün	Özel İ.A.	EÜAŞ Satış	Kamu Diğer
2020-04-04	388.690	207.704	54.374
2020-04-05	412.037	202.147	54.374
2020-04-06	408.714	216.151	54.218
2020-04-07	415.430	212.882	54.218
2020-04-08	407.469	214.490	54.218
2020-04-09	397.012	216.012	54.218
2020-04-10	387.760	213.311	54.218
2020-04-11	391.655	206.320	54.218
2020-04-12	394.505	198.802	54.218
2020-04-13	370.459	221.116	54.912
2020-04-14	371.246	222.625	54.775
2020-04-15	390.954	222.140	54.221
2020-04-16	394.979	222.187	52.507
2020-04-17	362.283	221.669	52.507
2020-04-18	364.818	214.967	52.507
2020-04-19	352.375	207.844	52.507
2020-04-20	377.075	196.666	52.572
2020-04-21	401.880	199.956	52.572
2020-04-22	413.347	196.329	52.572
2020-04-23	424.552	189.218	52.571
2020-04-24	402.256	193.557	52.570
2020-04-25	387.239	189.022	52.570
2020-04-26	387.829	182.536	52.568
2020-04-27	376.814	193.881	52.658
2020-04-28	377.988	192.006	51.910
2020-04-29	390.312	191.919	52.286
2020-04-30	389.401	193.637	52.286
2020-05-01	378.932	185.773	51.437
2020-05-02	390.535	184.540	52.082
2020-05-03	396.512	178.365	51.396
Toplam	11.705.059	6.087.772	1.594.264

*İA net değerleri organizasyon bazında İA alış ve satış değerlerinin farkını ifade eder.

*İA Özel: Özel şirketler arasında (her iki tarafı özel) yapılan ikili anlaşma miktarlarının toplamını,

*Kamu Diğer: EÜAŞ İA alış miktarını ifade eder.

Piyasa Ticaret Hacmi

Türkiye Elektrik Piyasası Günlük Raporu 03.05.2020

	Saat	Tutar
Günlük Minimum Toplam Ciro Tutarı	9	417.676
Günlük Maksimum Toplam Ciro Tutarı	20	4.802.011

* Değerlerin birimi TL'dir

	Tarih	Saat	Tutar
Aylık Minimum Toplam Ciro Tutarı	03.05.2020	9	417.676
Aylık Maksimum Toplam Ciro Tutarı	01.05.2020	19	5.973.054

* Değerlerin birimi TL'dir

* Tablodaki değerler içinde bulunulan ayın değerlerini kapsamaktadır.

	Tarih	Saat	Tutar
Yıllık Minimum Toplam Ciro Tutarı	01.04.2020	3	27.026
Yıllık Maksimum Toplam Ciro Tutarı	06.04.2020	14	10.365.361

* Değerlerin birimi TL'dir

* Tablodaki değerler içinde bulunulan yılın değerlerini kapsamaktadır.

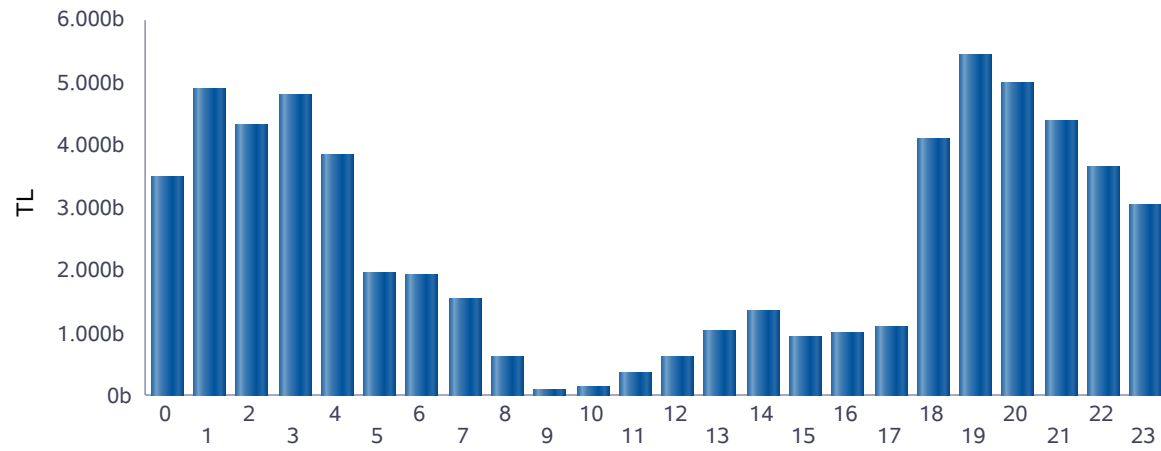

■ Günlük Toplam Ciro (TL)

Saat	GÖP Ciro Tutarı	GİP Ciro Tutarı	YAL Tutarı	YAT Tutarı	Toplam Ciro
0	3.332.917	110.478	0	30.314	3.473.709
1	4.645.165	198.487	44.620	17.371	4.905.642
2	4.108.190	177.824	0	22.600	4.308.615
3	4.544.635	207.753	0	55.619	4.808.007
4	3.580.619	191.560	0	69.514	3.841.692
5	1.803.909	101.889	0	49.680	1.955.478
6	1.791.622	98.583	0	20.614	1.910.818
7	1.457.206	75.261	0	2.475	1.534.942
8	544.798	23.591	54.810	0	623.198
9	106.396	2.580	7.686	0	116.661
10	136.969	4.494	0	708	142.171
11	349.711	13.067	0	208	362.986
12	597.713	29.151	0	0	626.864
13	979.675	56.784	0	0	1.036.459
14	1.281.548	69.178	0	0	1.350.725
15	874.108	45.664	0	0	919.773
16	944.084	46.276	0	0	990.360
17	1.022.715	44.327	24.648	0	1.091.690
18	3.749.919	225.279	111.697	0	4.086.895
19	5.078.778	370.798	0	0	5.449.576
20	4.605.861	299.015	0	75.446	4.980.322
21	4.081.359	271.852	0	34.500	4.387.711
22	3.360.476	241.697	0	42.412	3.644.584
23	2.799.609	213.161	0	39.661	3.052.430
Toplam	55.777.981	3.118.747	243.460	461.122	59.601.309

* Değerlerin birimi TL'dir.

* GÖP Ciro Tutarı: Fark Fonu dahil ilgili saatteki GÖP satış tutarını ifade etmektedir.

* GİP Ciro Tutarı: İlgili saatte satış yönündeki her bir kontrat miktarı ile ilgili kontratın eşleşme fiyatının çarpımından oluşmaktadır.

* YAL Tutarı: Yerine getirilen YAL miktarı ile ilgili YAL talimatının geçerli fiyatının çarpımından oluşmaktadır.

* YAT Tutarı: Yerine getirilen YAT miktarı ile ilgili YAT talimatının geçerli fiyatının çarpımından oluşmaktadır.

Yekdem Santrallerinin KGÜP Miktarları

Türkiye Elektrik Piyasası Günlük Raporu 03.05.2020

Son 30 Gün YEK KGÜP

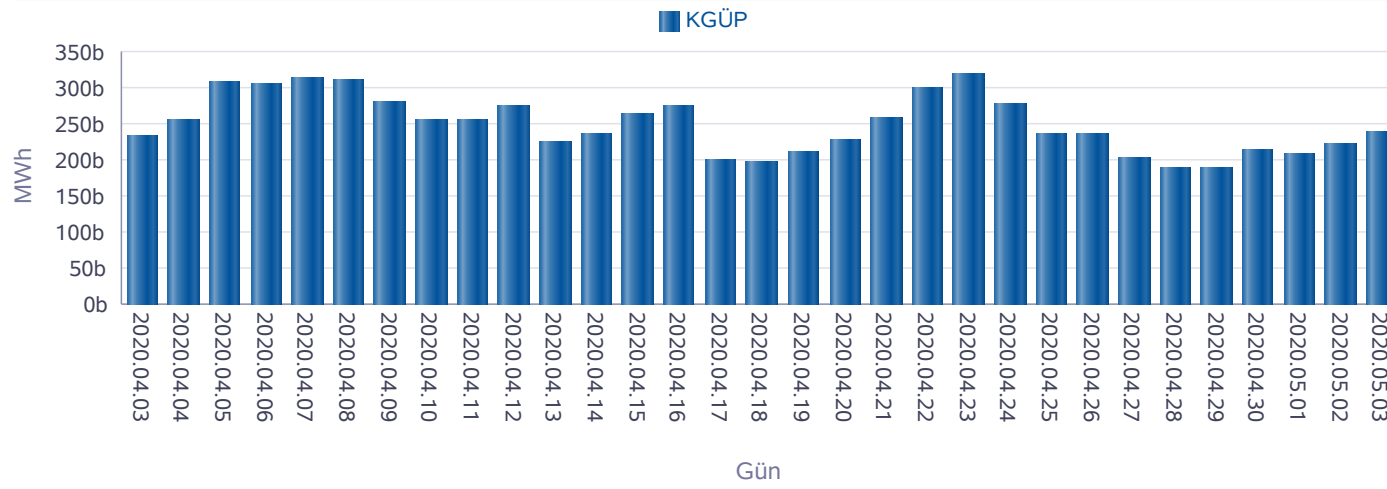

Kaynak Bazında YEK KGÜP

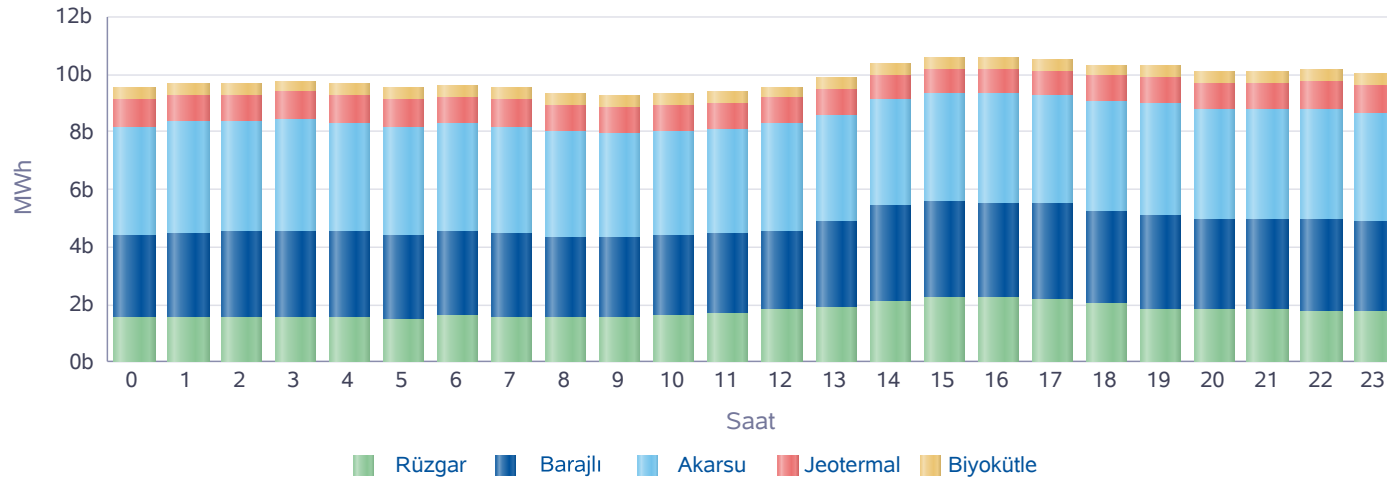

Saat	Rüzgar	Jeotermal	Biyokütle	Akarsu	Barajlı	Toplam
0	1.513	944	423	3.799	2.854	9.532
1	1.540	948	423	3.856	2.926	9.694
2	1.555	950	425	3.831	2.962	9.724
3	1.562	961	413	3.890	2.970	9.795
4	1.572	962	411	3.788	2.941	9.674
5	1.504	969	413	3.721	2.914	9.520
6	1.592	968	414	3.751	2.924	9.649
7	1.547	964	414	3.683	2.919	9.527
8	1.523	953	413	3.675	2.804	9.368
9	1.557	936	412	3.613	2.764	9.281
10	1.615	920	416	3.622	2.764	9.336
11	1.709	904	416	3.626	2.764	9.419
12	1.792	891	416	3.725	2.762	9.587
13	1.899	879	419	3.716	2.962	9.876
14	2.077	871	419	3.701	3.327	10.394
15	2.256	864	417	3.717	3.327	10.581
16	2.261	870	416	3.767	3.276	10.590
17	2.186	880	414	3.741	3.321	10.542
18	2.001	888	413	3.835	3.214	10.351
19	1.841	905	411	3.932	3.225	10.314
20	1.802	917	412	3.852	3.146	10.129
21	1.789	931	409	3.811	3.146	10.086
22	1.741	940	410	3.877	3.179	10.148
23	1.747	946	409	3.787	3.132	10.020
Toplam	42.182	22.161	9.958	90.313	72.521	237.135

* Değerlerin birimi MWh'dir.

Kaynak Bazında KGÜP Miktarları

Türkiye Elektrik Piyasası Günlük Raporu 03.05.2020

Doğal Gaz KGÜP

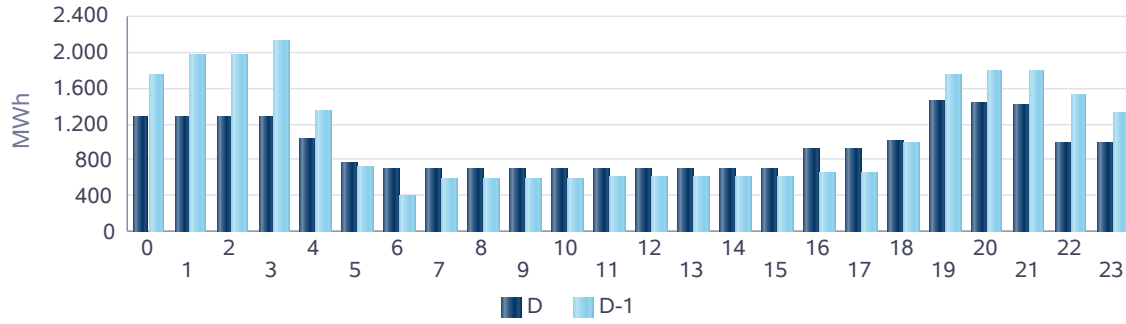

İthal Kömür KGÜP

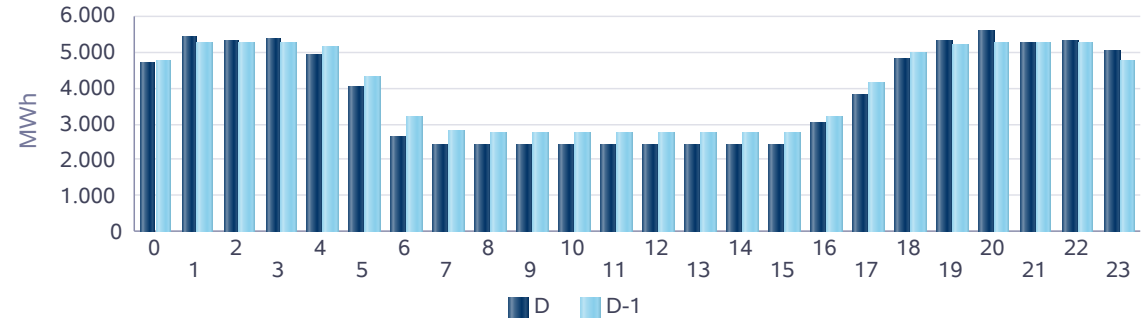

Baraj KGÜP

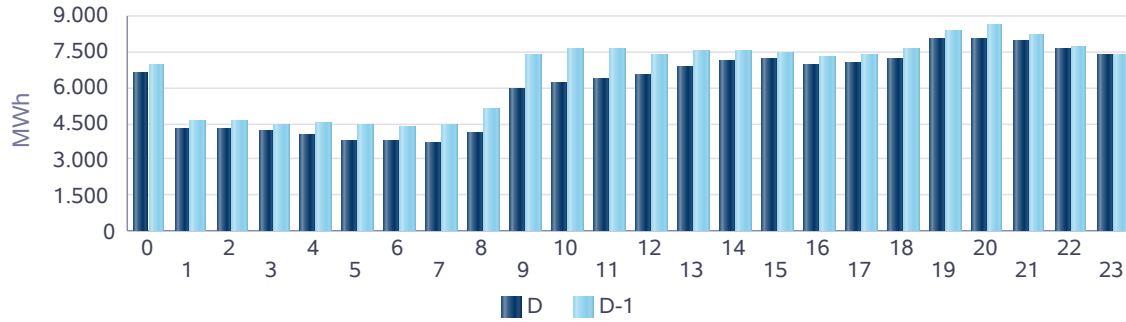

Rüzgar KGÜP

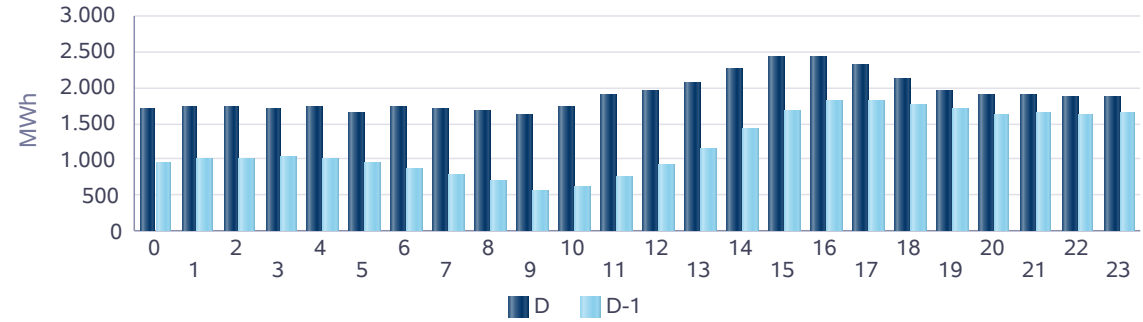

Akarsu KGÜP

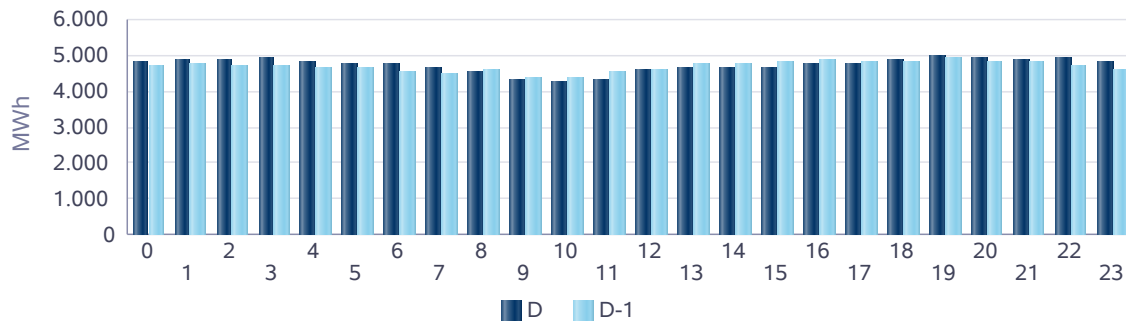

Taş Kömürü - Linyit KGÜP

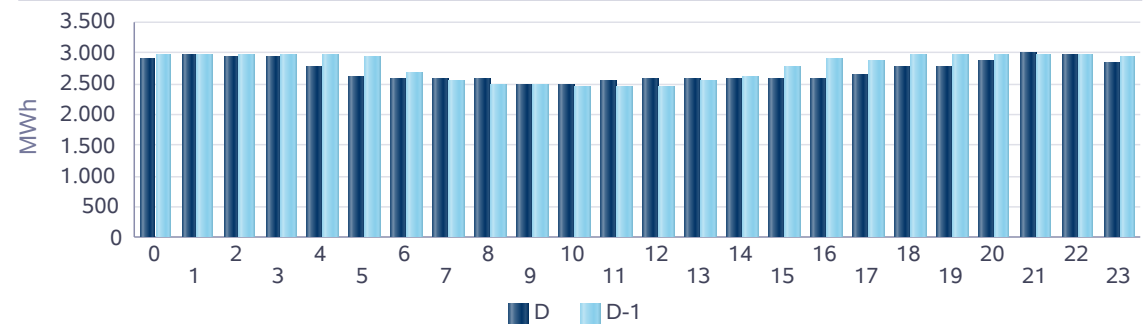

Kaynak Bazında Kümülatif KGÜP Miktarları

Türkiye Elektrik Piyasası Günlük Raporu 03.05.2020

Son 30 Gün Kaynak Tipine Göre KGÜP

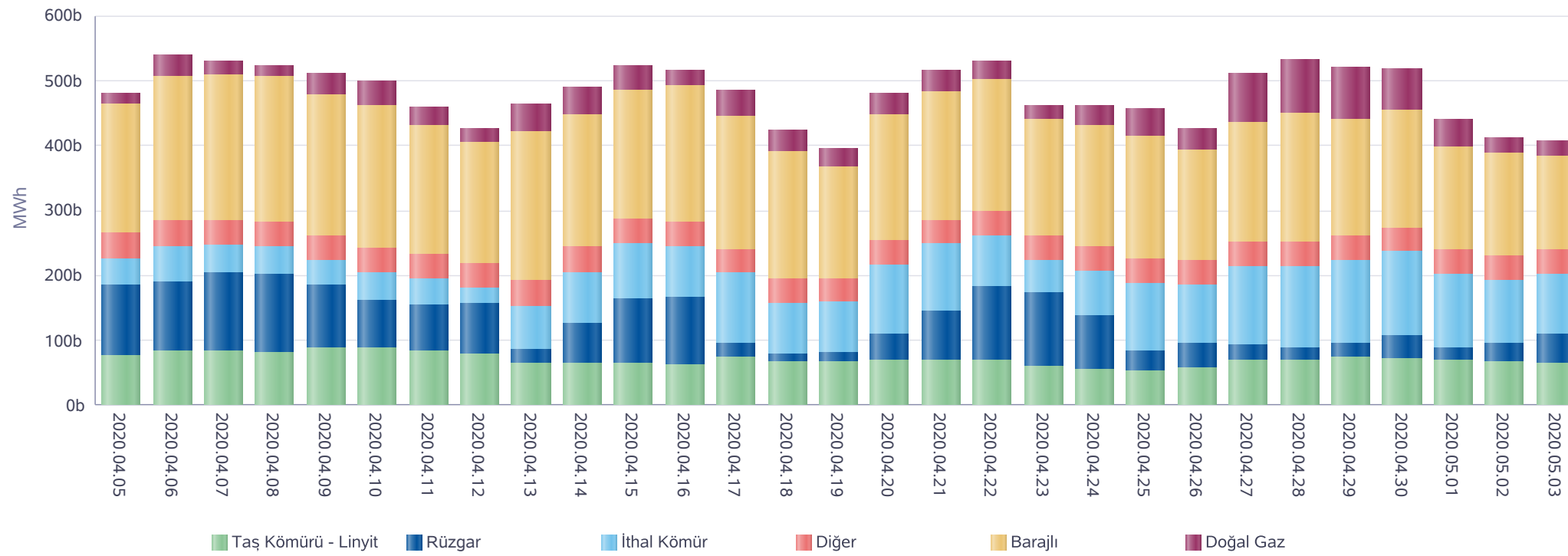

* Diğer sütunu içindeki kaynak tipleri şu şekildedir: Asfaltit, Biogaz, Biokütle, Biokütleden Elde Edilen Gaz(LFG-Çöp Gazı), Fuel Oil, Güneş, Jeotermal, LPG, Motorin, Nafta, Prolitik Oil & Prolitik Gaz, Proses Atık Isısı.

Kaynak Bazında Kümülatif KGÜP Miktarları - Son 30 Günlük

Türkiye Elektrik Piyasası Günlük Raporu 03.05.2020

Doğal Gaz KGÜP

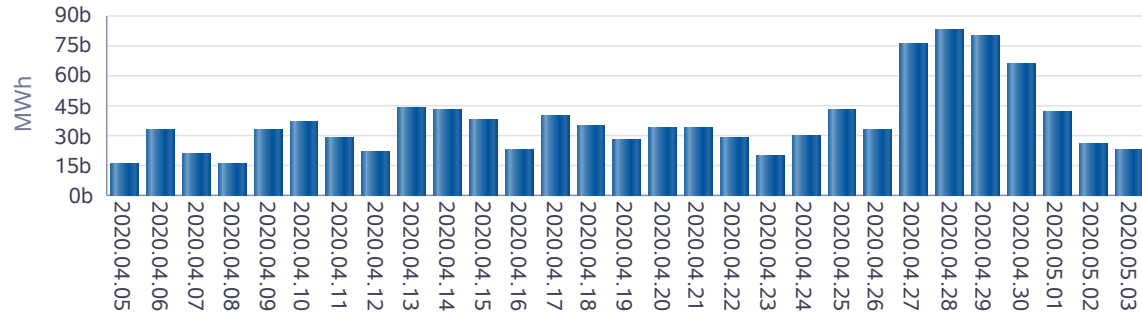

İthal Kömür KGÜP

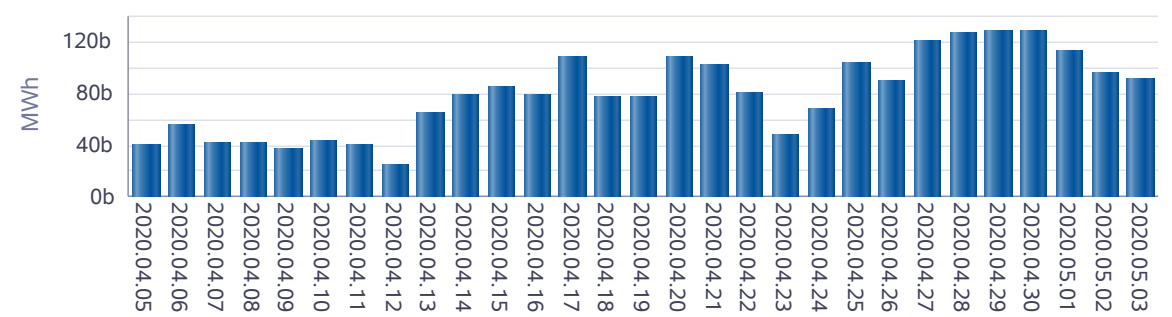

Baraj KGÜP

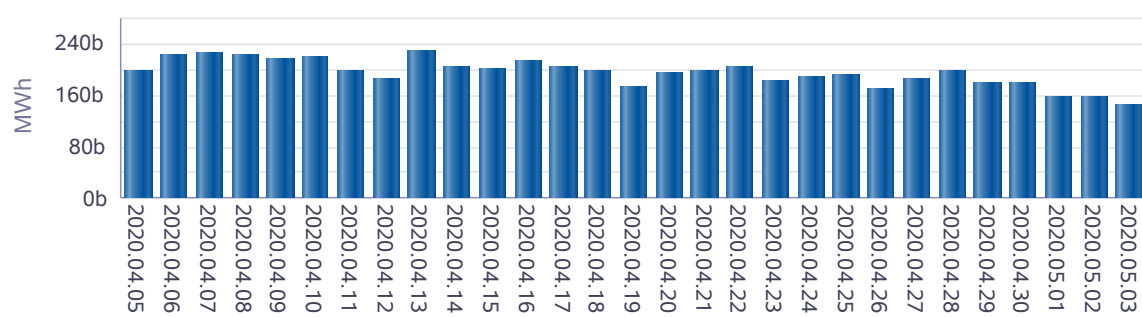

Rüzgar KGÜP

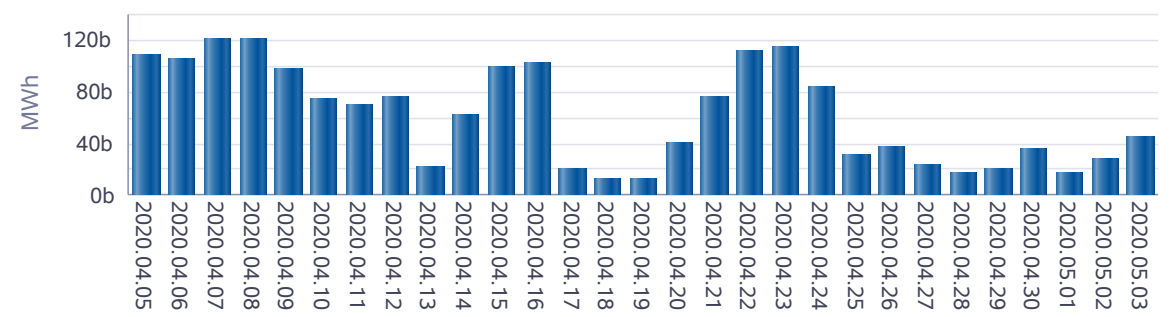

Akarsu KGÜP

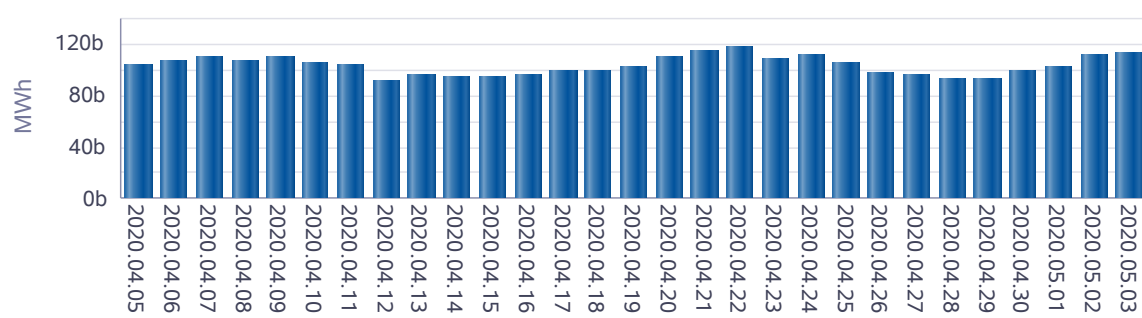

Taş Kömürü - Linyit KGÜP

