

EPIAŞ

ELEKTRİK PİYASASI GÜNLÜK RAPORU

Günlük Özet

Türkiye Elektrik Piyasası Günlük Raporu 05.05.2020

Gün Öncesi Piyasası

	05.05.2020	04.05.2020
PTF Arit. Ortalaması (TL/MWh)	255,96	189,62
Arit. Ortalama Eşleşme Miktarı (MWh)	17.018,18	16.147,27
Arit. Ortalama Fiyattan Bağımsız Satış Miktarı (MWh)	12.571,06	13.059,42
Arit. Ortalama Fiyattan Bağımsız Alış Miktarı (MWh)	14.911,91	14.096,60
Arit. Ortalama İkili Anlaşma Miktarı (MWh)	25.207,18	26.011,94
Göp Toplam Eşleşme Miktarı (MWh)	408.436,30	387.534,50

Gün İçi Piyasası

	05.05.2020	04.05.2020
Ağırlıklı Ortalama Fiyat (TL/MWh)	245,98	224,67
Toplam Eşleşme Miktarı (MWh)	19.539,00	24.923,40
Minimum Eşleşme Fiyatı (TL/MWh)	1,10	3,01
Maksimum Eşleşme Fiyatı (TL/MWh)	348,83	399,00

Dengeleme Güç Piyasası

	05.05.2020	04.05.2020
SMF Arit. Ortalaması (TL/MWh)	221,17	270,00
Toplam YAL Miktarı (MWh)	2.772,50	30.235,55
Toplam YAT Miktarı (MWh)	17.264,60	1.202,37
0 Kodlu Toplam Talimat Miktarı (MWh)	20.028,10	31.437,92
1 Kodlu Toplam Talimat Miktarı (MWh)	9,00	0,00
Yerine Getirilen Toplam DGP Talimat Miktarı (MWh)	14.044,26	23.163,10

İşlem Hacmi

	05.05.2020	04.05.2020
Toplam GÖP İşlem Hacmi (TL)	105.249.095,46	75.323.597,03
Toplam GİP İşlem Hacmi (TL)	4.806.155,04	5.599.640,76
Toplam YAL İşlem Hacmi (TL)	820.364,76	7.248.698,10
Toplam YAT İşlem Hacmi (TL)	1.780.667,30	34.755,96

* GÖP: Gün Öncesi Piyasası, GİP: Gün İçi Piyasası, DGP: Dengeleme Güç Piyasasını ifade etmektedir.

* Açıklamalar ve kısaltmalar ilgili sayfaların altında yer almaktadır.

Üretim - Tüketim

Türkiye Elektrik Piyasası Günlük Raporu 05.05.2020

Saat	Üretim	İthalat	İhracat	Tüketim
0	28.904	455	213	29.146
1	27.222	639	76	27.785
2	27.075	690	109	27.656
3	26.552	645	109	27.088
4	25.712	668	80	26.300
5	24.004	532	100	24.436
6	23.080	197	259	23.018
7	23.552	13	325	23.240
8	25.840	103	132	25.811
9	27.528	71	282	27.317
10	28.467	103	216	28.354
11	28.881	188	175	28.894
12	28.444	161	204	28.410
13	28.828	387	28	29.185
14	29.698	403	11	30.090
15	29.796	363	7	30.152
16	29.943	438	0	30.381
17	30.159	374	0	30.534
18	30.775	450	0	31.225
19	31.255	461	1	31.715
20	31.370	86	90	31.367
21	31.542	76	124	31.473
22	30.441	128	72	30.485
23	29.501	0	0	29.539
TOPLAM (MWh)	678.570	7.631	2.614	683.600

	Tüketim Miktarı	Saat
Maksimum Tüketim	31.473	21
Minimum Tüketim	23.018	6

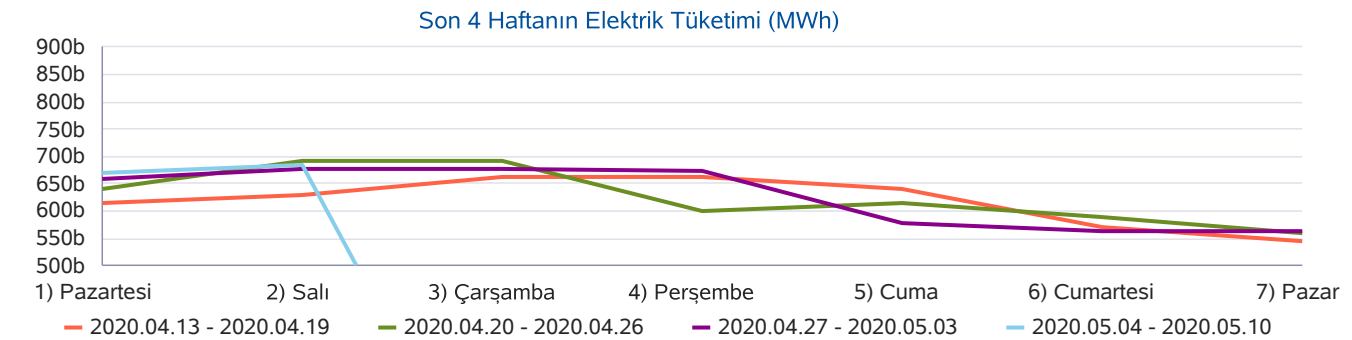
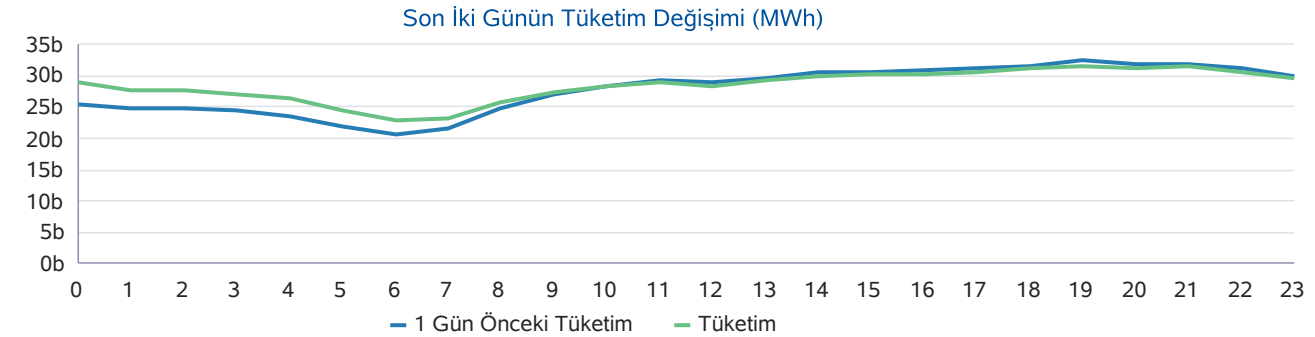
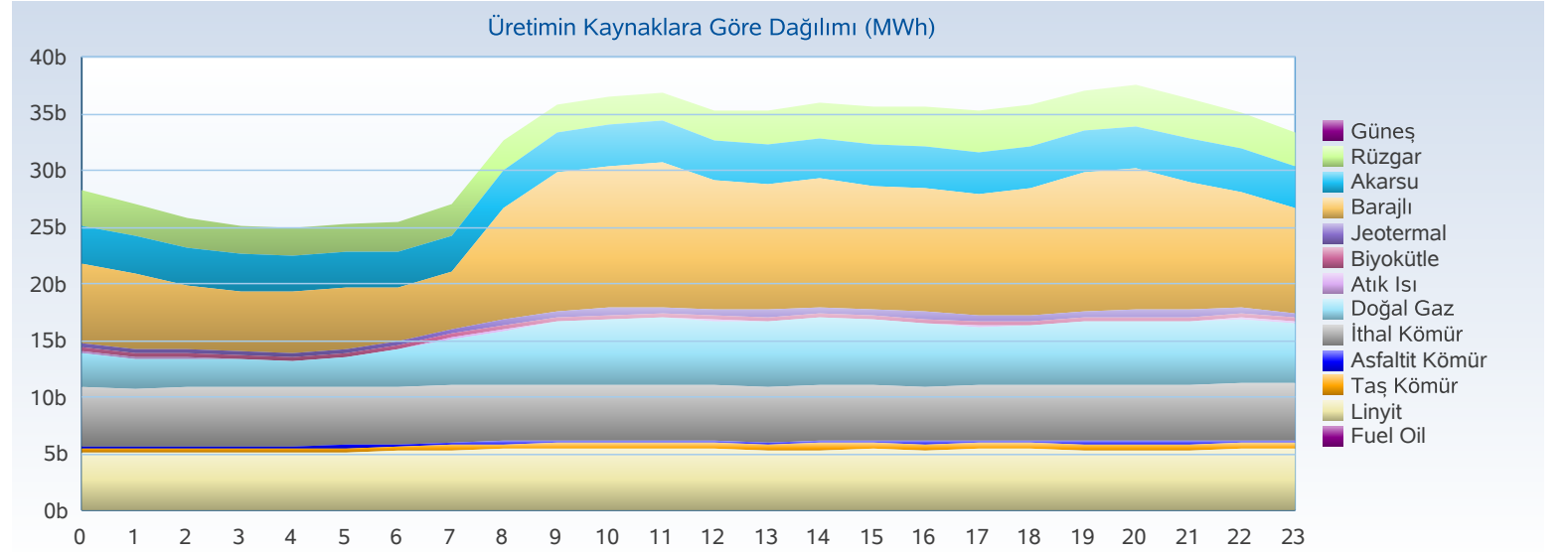

Üretim - Kurulu Güç

Türkiye Elektrik Piyasası Günlük Raporu 05.05.2020

Yakıt Tipi	1 Gün Önceki Üretim	Üretim	Fark
Barajlı	190.091	181.798	-8.293
İthal Kömür	137.409	136.550	-859
Akarsu	126.206	127.359	1.152
Linyit	81.589	81.799	210
Doğal Gaz	39.080	66.134	27.053
Rüzgar	40.951	36.112	-4.840
Jeotermal	27.010	26.198	-812
Diğer	23.108	22.621	-487
Toplam (MWh)	665.445	678.570	13.125

Kuruluş Türü	1 Gün Önceki Üretim	Üretim
SÜ Santralleri	533.779	550.553
EÜAŞ Santralleri	102.323	99.963
İHD Santralleri	28.728	27.524
YİD Santralleri	615	531
Toplam (MWh)	665.445	678.570

Kuruluş Türü	Kurulu Güç
SÜ Santralleri	61.774
EÜAŞ Santralleri	19.582
Lisanssız Santraller	6.449
İHD Santralleri	3.447
YİD Santralleri	150
Toplam (MW)	91.402

Yakıt Tipi	Kurulu Güç
Doğal Gaz	25.672
Barajlı	20.656
Linyit	10.101
İthal Kömür	8.967
Akarsu	7.891
Rüzgar	7.760
Güneş	6.134
Diğer	4.223
Toplam (MW)	91.402

Günlük Üretim Kaynaklarına Göre Dağılımı

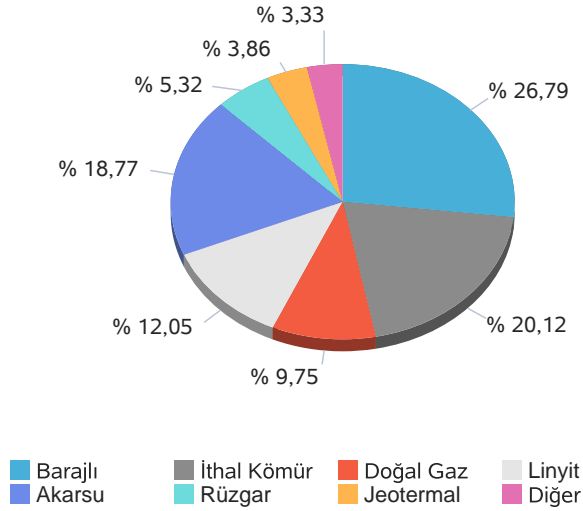

Kuruluş Türüne Göre Üretim Dağılımı

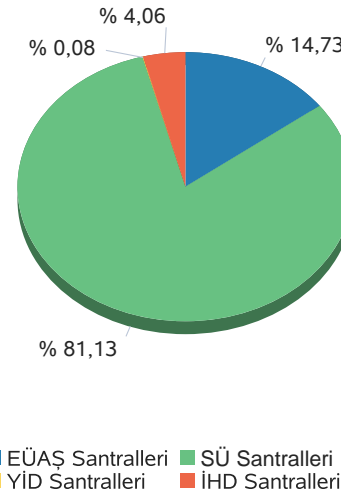

Günlük Üretim Dağılımı

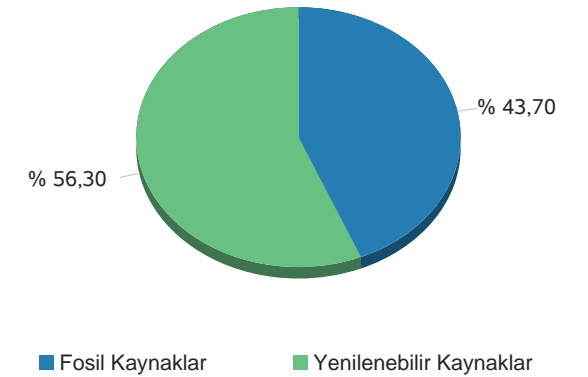

Gerçekleşen üretim ve tüketim değerleri TEİAŞ'ın Yük Tevzi Bilgi Sistemi'nden temin edilmektedir. Değerler güncellenebildiğinden YTBS ekranları ile farklılık gösterebilir.

Gün Öncesi Piyasası

Türkiye Elektrik Piyasası Günlük Raporu 05.05.2020

Saat	PTF	SMF	Sistem Yönü
0	228,30	288,78	↑ Enerji Açığı
1	309,31	358,00	↑ Enerji Açığı
2	309,31	329,00	↑ Enerji Açığı
3	309,31	329,00	↑ Enerji Açığı
4	250,01	241,01	↓ Enerji Fazlası
5	220,00	211,00	↓ Enerji Fazlası
6	167,40	137,40	↓ Enerji Fazlası
7	150,00	50,00	↓ Enerji Fazlası
8	193,71	118,75	↓ Enerji Fazlası
9	166,63	131,11	↓ Enerji Fazlası
10	193,70	123,71	↓ Enerji Fazlası
11	220,00	123,75	↓ Enerji Fazlası
12	199,98	123,75	↓ Enerji Fazlası
13	199,99	123,75	↓ Enerji Fazlası
14	299,68	259,68	↓ Enerji Fazlası
15	320,15	265,11	↓ Enerji Fazlası
16	320,22	280,22	↓ Enerji Fazlası
17	299,57	269,57	↓ Enerji Fazlası
18	300,01	252,00	↓ Enerji Fazlası
19	299,57	284,57	↓ Enerji Fazlası
20	314,99	235,00	↓ Enerji Fazlası
21	304,63	264,00	↓ Enerji Fazlası
22	303,98	273,98	↓ Enerji Fazlası
23	262,62	235,00	↓ Enerji Fazlası
Ort	255,96	221,17	

	PTF Arit. Ort.	PTF Ağır. Ort.	SMF Arit. Ort.	SMF Ağır. Ort.
Tüm Gün (0-23)	255,96	257,58	221,17	214,76
Gündüz (06-16)	221,04	223,88	157,93	
Puant (17-21)	303,75	303,71	261,03	
Gece (22-05)	274,10	275,89	283,22	

*Değerlerin birimi TL/MWh 'tır

	Saat	Fiyat
PTF Maks Fiyat	16	320,22
PTF Min Fiyat	7	150,00
SMF Maks Fiyat	1	358,00
SMF Min Fiyat	7	50,00

*Değerlerin birimi TL/MWh 'tır

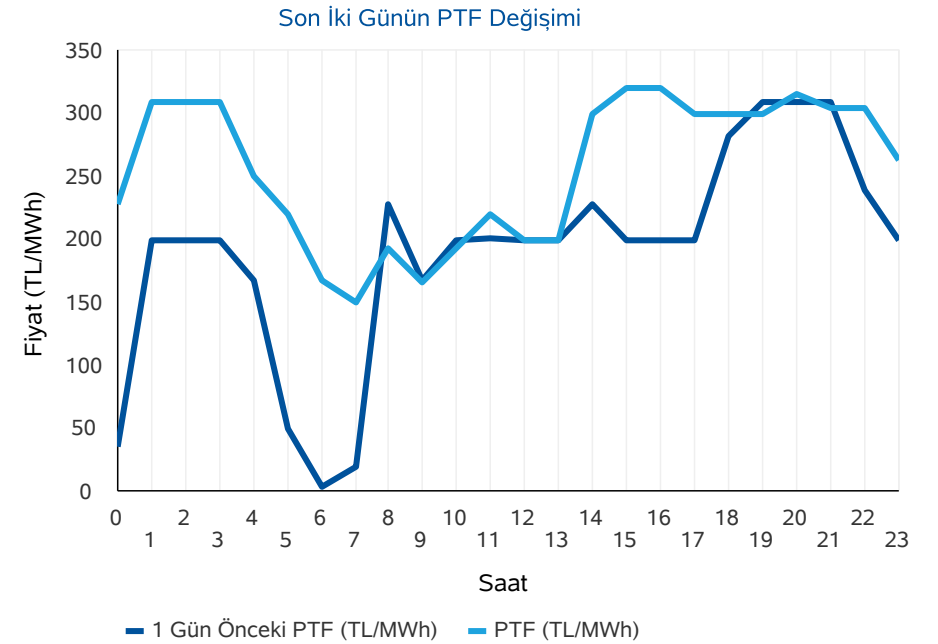
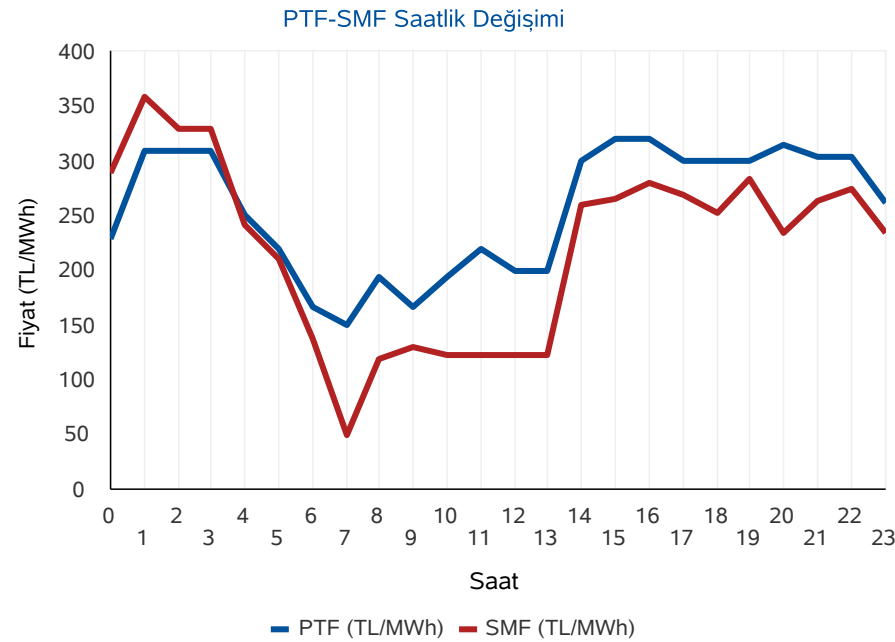

* PTF: Piyasa Takas Fiyatı, SMF: Sistem Marjinal Fiyatı'nın kısaltmasıdır. Raporunda geçen fiyatların birimi TL/MWh, miktarların birimi MWh'dır.

Gün Öncesi Piyasası

Türkiye Elektrik Piyasası Günlük Raporu 05.05.2020

Aylık PTF Ortalamaları

	2017	2018	2019	2020
01 - Ocak	181,32	182,86	223,04	314,61
02 - Şubat	172,55	175,77	257,05	298,41
03 - Mart	145,29	158,56	256,04	245,09
04 - Nisan	145,13	193,57	187,15	181,16
05 - Mayıs	152,36	179,44	196,17	196,53
06 - Haziran	148,54	185,62	221,32	
07 - Temmuz	175,06	208,13	304,55	
08 - Ağustos	173,33	298,91	298,30	
09 - Eylül	178,51	327,27	297,90	
10 - Ekim	164,13	317,28	291,61	
11 - Kasım	174,65	291,22	297,87	
12 - Aralık	155,82	257,89	291,32	
Ortalama	163,89	231,38	260,19	247,16

Dönemlik PTF Ortalamaları

	2017	2018	2019	2020
1. Çeyrek	166,18	172,29	244,99	285,77
2. Çeyrek	148,72	186,13	201,49	184,07
3. Çeyrek	175,60	277,57	300,28	
4. Çeyrek	164,76	288,77	293,55	
Birinci 6 Ay	157,40	179,25	223,12	256,37
İkinci 6 Ay	170,18	283,17	296,92	

Son 30 Günün PTF-SMF Değişimi

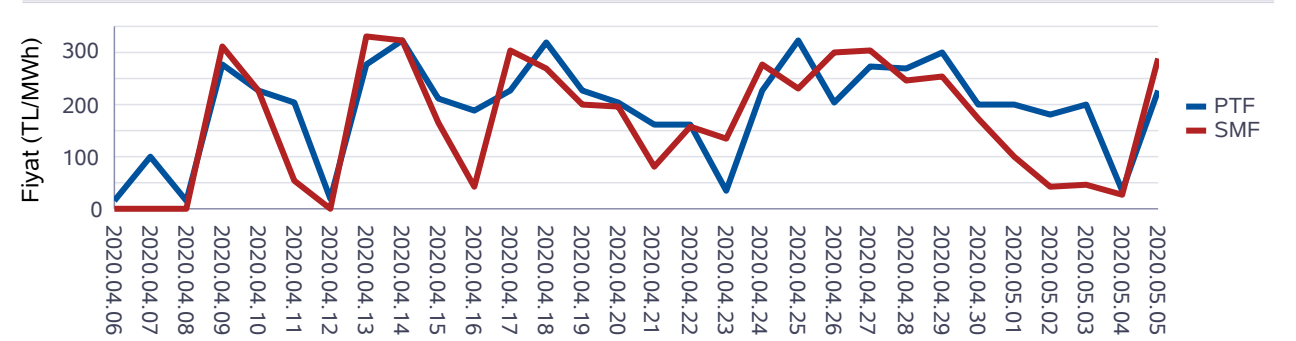

Son 12 Ayın PTF-SMF Değişimi

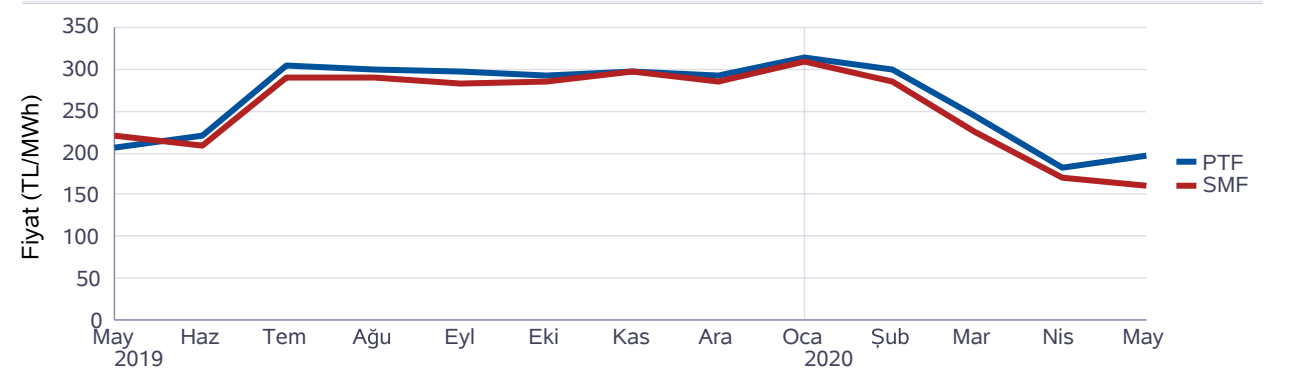

Gün Öncesi Piyasası

Türkiye Elektrik Piyasası Günlük Raporu 05.05.2020

Saat	Fiyattan Bağımsız Satış Miktarı	Eşleşme Miktarı	Fiyattan Bağımsız Alış Miktarı
0	11.775	15.335	13.442
1	11.696	16.542	14.846
2	11.620	16.611	14.846
3	11.528	16.516	14.720
4	10.805	15.213	13.327
5	11.179	14.293	12.186
6	12.098	14.322	11.845
7	12.887	15.058	12.341
8	13.834	17.169	14.811
9	13.783	16.727	14.004
10	14.484	17.942	15.386
11	14.382	18.450	16.054
12	14.432	18.355	15.900
13	14.310	18.580	16.253
14	13.961	18.572	16.519
15	13.682	18.338	16.252
16	13.022	17.846	15.958
17	12.512	17.894	15.874
18	12.077	17.863	16.006
19	11.578	17.984	16.082
20	11.278	17.588	15.820
21	11.316	17.576	15.546
22	11.603	17.153	15.270
23	11.862	16.508	14.597
Ort	12.571	17.018	14.912

*Değerlerin birimi MWh 'tır

* Fiyattan Bağımsız Satış Miktarı: 0 TL/MWh'deki satış teklif miktarlarının toplamıdır.

* Fiyattan Bağımsız Alış Miktarı: 2000 TL/MWh'deki alış teklif miktarlarının toplamıdır.

Fiyattan Bağımsız Tekliflerin Piyasaya Etkisi

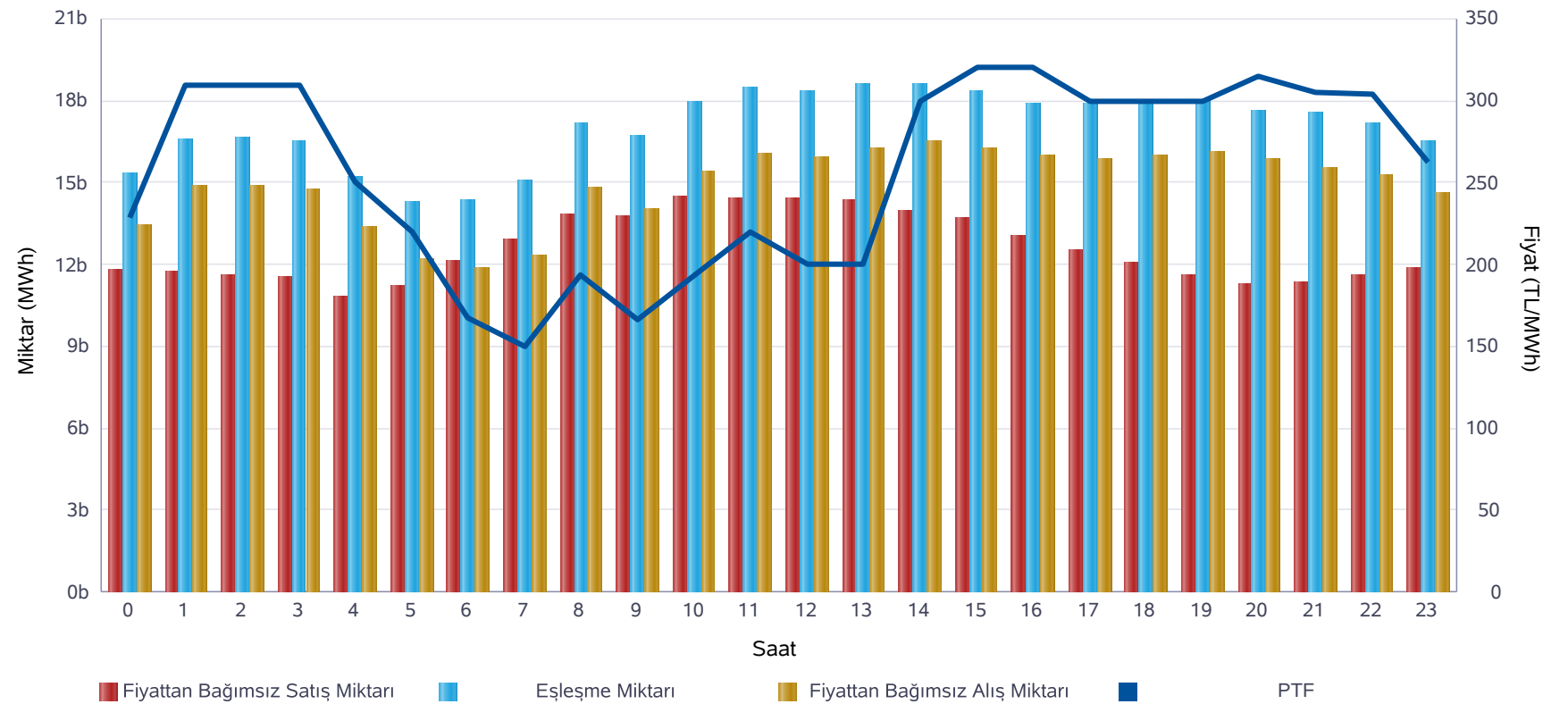

	Miktar
Tüm Gün (00-23)	17.018
Gece (22-05)	16.022
Gündüz (06-16)	17.396
Puant (17-21)	17.781

*Değerlerin birimi MWh 'tır

	Miktar	Tarih	Saat
Günlük Minimum Eşleşme Miktarı	14.293	05.05.2020	5
Günlük Maximum Eşleşme Miktarı	18.580	05.05.2020	13

*Değerlerin birimi MWh 'tır

Gün Öncesi Piyasası

Son 30 Günün Eşleşme Miktarı Değişimi

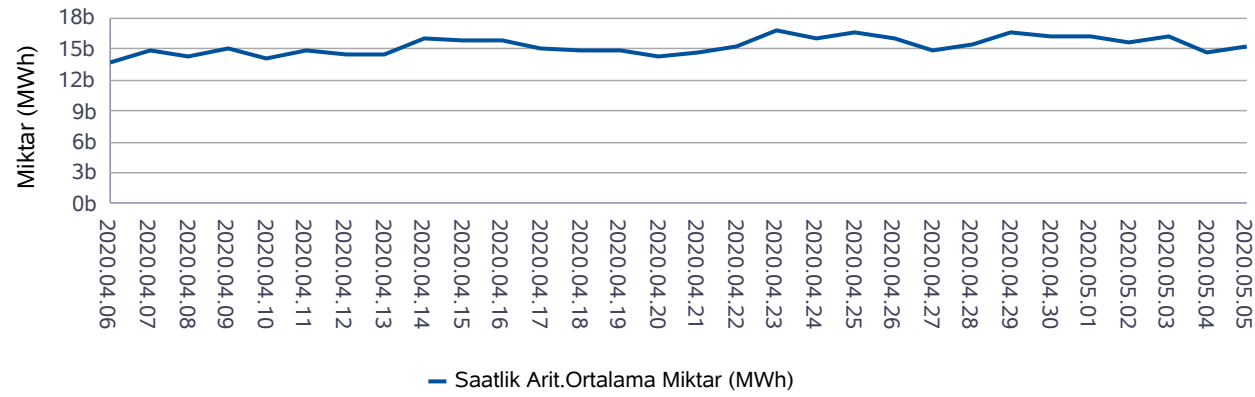

Son 12 Ayın Eşleşme Miktarı Değişimi

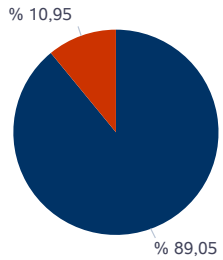
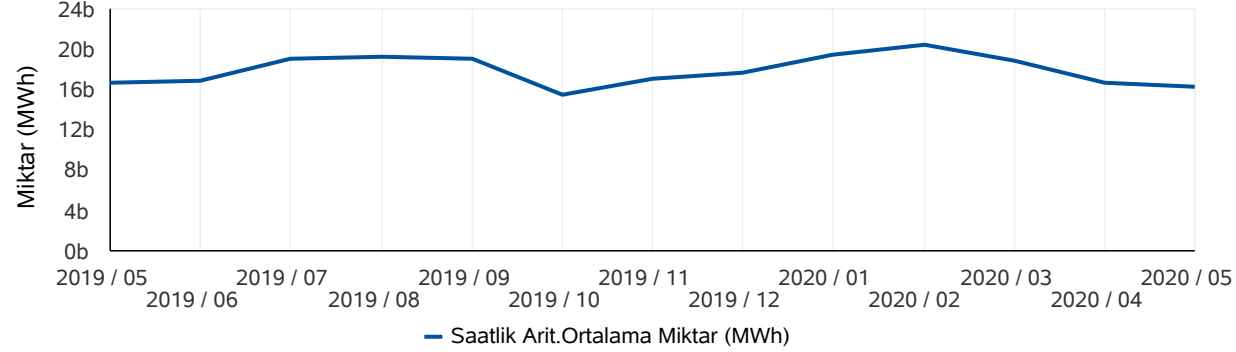

■ Eşleşen Saatlik Miktar ■ Eşleşen Blok Miktar

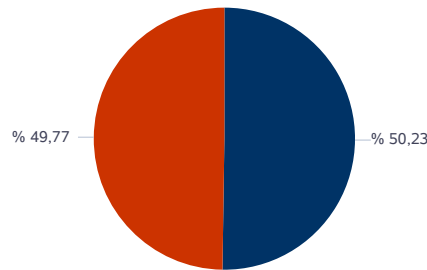

■ Eşleşen Blok Satış Miktarı ■ Eşleşen Blok Alış Miktarı

* Değerlerin birimi MWh'tır.

* Değerlerin birimi MWh'tır.

Türkiye Elektrik Piyasası Günlük Raporu 05.05.2020

	Eşleşme Miktarı	Gün	Saat
Aylık Minimum	13.830	04.05.2020	5
Aylık Maksimum	18.580	05.05.2020	13

* Değerlerin birimi MWh'tır.

* Tablodaki değerler içinde bulunulan ayın değerlerini kapsamaktadır.

	Eşleşme Miktarı	Gün	Saat
Yıllık Minimum	13.145	01.01.2020	5
Yıllık Maksimum	26.933	07.02.2020	11

* Değerlerin birimi MWh'tır.

* Tablodaki değerler içinde bulunulan yılın değerlerini kapsamaktadır.

	Blok Eşleşme Miktarı	Saatlik Eşleşme Miktarı
Aylık	2.626.743	21.370.479
Yıllık	49.850.950	267.577.179

* Değerlerin birimi MWh'tır.

* Tablodaki değerler içinde bulunulan yılın değerlerini kapsamaktadır.

	Blok Alış Miktarı	Blok Satış Miktarı
Aylık	1.307.211	1.319.532
Yıllık	5.421.041	44.429.909

* Değerlerin birimi MWh'tır.

* Tablodaki değerler içinde bulunulan ayın değerlerini kapsamaktadır.

Gün İçi Piyasası

Türkiye Elektrik Piyasası Günlük Raporu 05.05.2020

Saat	PTF	SMF	AOF	Eşleşme Miktarı
0	228,30	288,78	224,73	567,10
1	309,31	358,00	305,03	600,40
2	309,31	329,00	302,94	500,70
3	309,31	329,00	304,46	575,90
4	250,01	241,01	245,39	583,80
5	220,00	211,00	221,57	854,60
6	167,40	137,40	159,78	732,60
7	150,00	50,00	141,69	749,10
8	193,71	118,75	181,55	757,40
9	166,63	131,11	154,96	694,60
10	193,70	123,71	167,83	803,90
11	220,00	123,75	203,02	868,30
12	199,98	123,75	180,69	877,70
13	199,99	123,75	185,17	947,00
14	299,68	259,68	284,96	974,00
15	320,15	265,11	302,48	961,80
16	320,22	280,22	299,84	1.157,00
17	299,57	269,57	286,96	899,10
18	300,01	252,00	286,80	866,90
19	299,57	284,57	295,28	875,10
20	314,99	235,00	306,44	843,00
21	304,63	264,00	290,45	958,20
22	303,98	273,98	293,90	832,40
23	262,62	235,00	246,36	1.058,40
Ort.	255,96	221,17	244,68	814,13

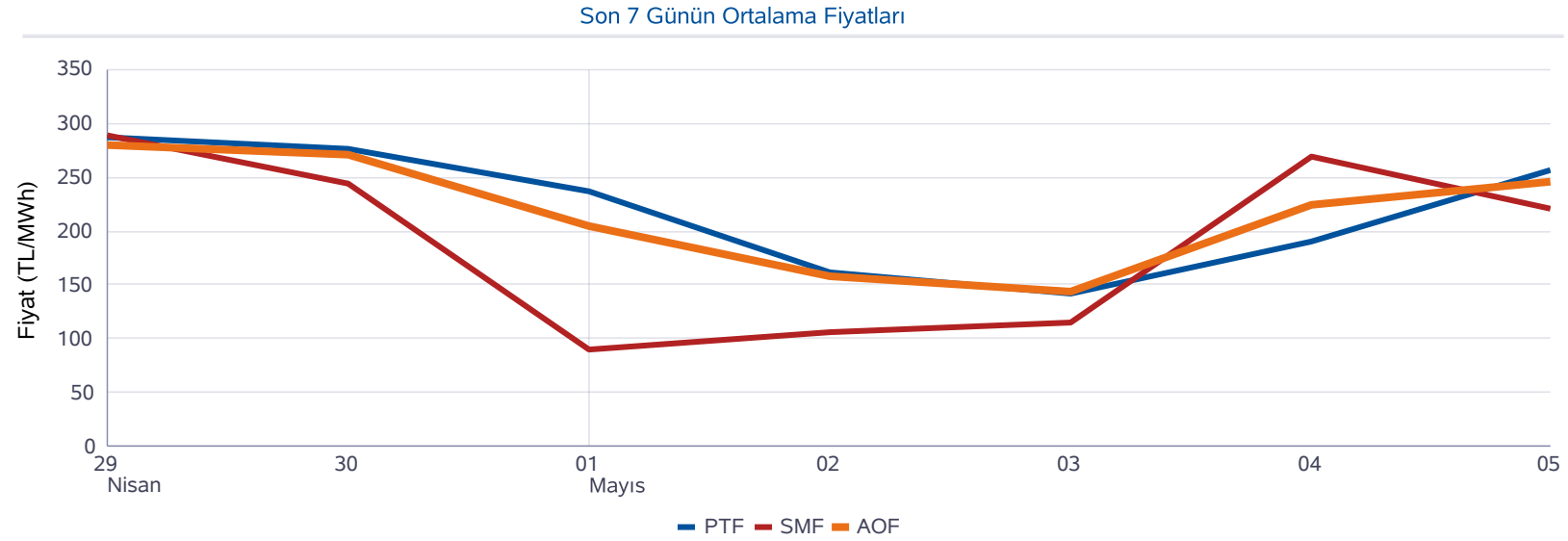

Minimum AOF (TL/MWh)	Maksimum AOF (TL/MWh)	Minimum Eşleşme Miktarı (MWh)	Maksimum Eşleşme Miktarı (MWh)
141,69	306,44	500,70	1.157,00

	Fiyat (TL/MWh)	Miktar (MWh)
Gün İçerisindeki Minimum Fiyatlı Eşleşme	1,10	1,90
Gün İçerisindeki Maksimum Fiyatlı Eşleşme	348,83	22,00
Gün İçerisindeki Minimum Miktarlı Eşleşme	320,22	0,10
Gün İçerisindeki Maksimum Miktarlı Eşleşme	152,00	75,00

* Fiyatların birimi TL/MWh, miktarların birimi MWh'tır.

* AOF: Gün içi piyasasında yapılan ticaretin ağırlıklı ortalama fiyatıdır.

Dengeleme Güç Piyasası

Türkiye Elektrik Piyasası Günlük Raporu 05.05.2020

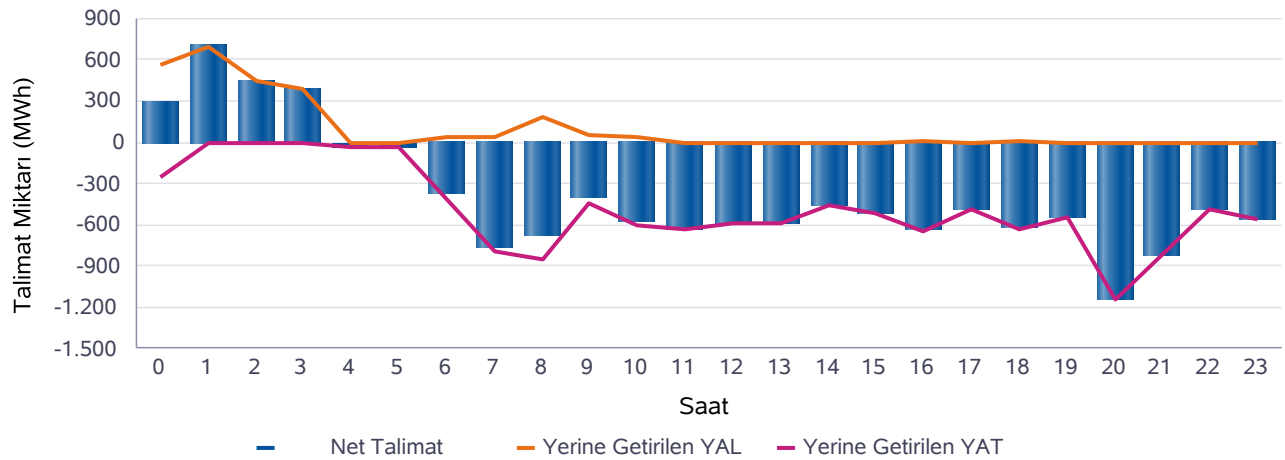
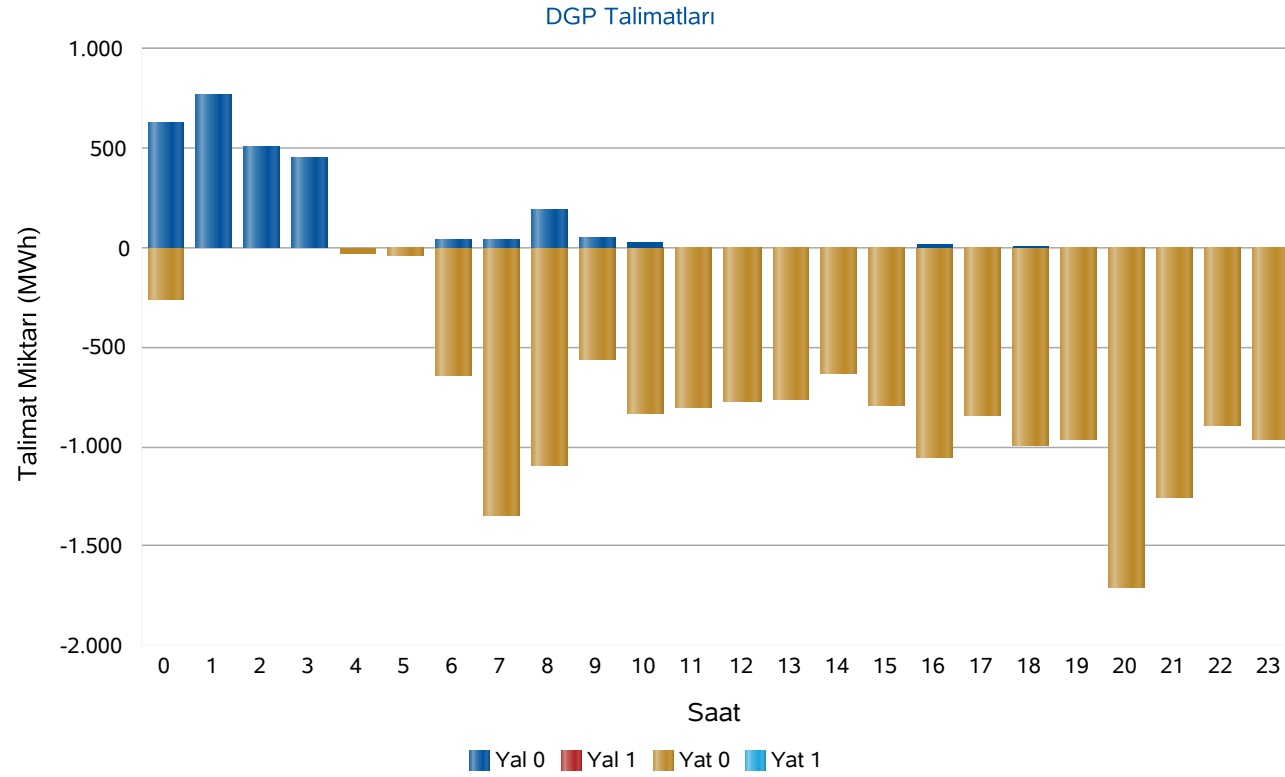

Saat	Net Talimat	YAL 0	YAL1	YAT 0	YAT1	Yerine Getirilen YAL	Yerine Getirilen YAT
0	304	634	0	258	0	556	252
1	702	772	0	0	0	702	0
2	443	513	0	0	0	443	0
3	384	450	0	0	0	384	0
4	-34	0	0	34	0	0	34
5	-37	0	0	44	0	0	37
6	-367	44	0	642	0	44	411
7	-766	38	0	1.342	0	35	801
8	-673	194	0	1.090	0	182	855
9	-398	54	0	566	0	54	452
10	-574	34	0	836	0	34	609
11	-631	0	0	799	0	0	631
12	-597	0	0	777	0	0	597
13	-588	10	0	763	0	0	588
14	-457	0	0	632	9	0	457
15	-515	0	0	798	0	0	515
16	-633	16	0	1.052	0	14	647
17	-493	0	0	847	0	0	493
18	-626	13	0	997	0	13	638
19	-543	0	0	967	0	0	543
20	-1.152	0	0	1.704	0	0	1.152
21	-826	0	0	1.257	0	0	826
22	-487	0	0	890	0	0	487
23	-559	0	0	961	0	0	559
Top.	-9.123	2.773	0	17.256	9	2.460	11.584

* Değerlerin birimi MWh'tır

* YAL: Yük alma yönünde verilen talimatları, YAT: Yük atma yönünde verilen talimatları, 0 kodlu talimatlar: Sistemin arz-talep dengesini sağlamak için verilen talimatları, 1 kodlu talimatlar: Sistem kısıtlarının giderilmesi ve acil durumlar için verilen talimatları, Net Talimat: Yerine getirilen YAL miktarı ile yerine getirilen YAT miktarının farkıdır.

Piyasa Miktarı

İkili Anlaşma Miktar Dağılımı

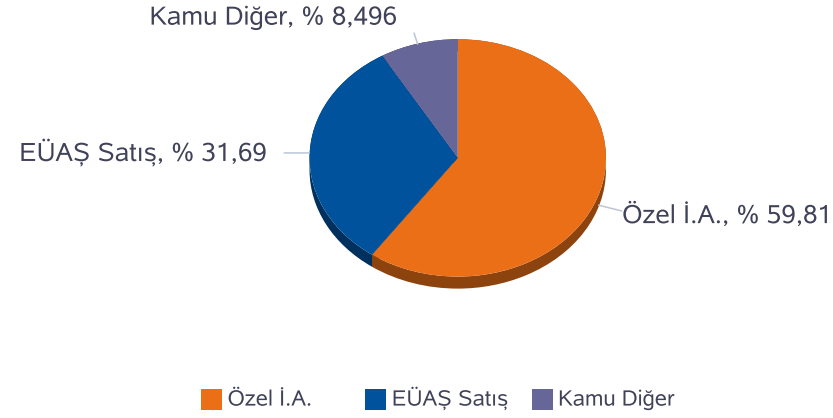

Piyasa Miktar Dağılımı

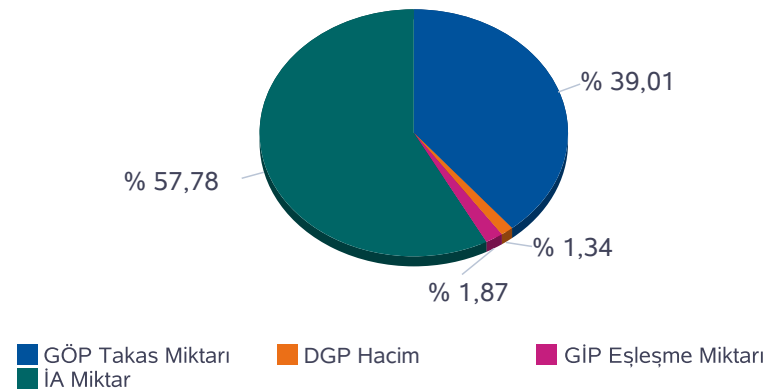

Türkiye Elektrik Piyasası Günlük Raporu 05.05.2020

Saat	TOPLAM İA	Özel İ.A.	EÜAŞ Satış	Kamu Diğer	GÖP Takas Miktarı	GİP Eşleşme Miktarı	DGP Miktar	Toplam Piyasa Miktarı
0	25.483	15.006	8.336	2.141,5	15.335	567,10	809	42.195
1	23.313	15.640	5.532	2.141,5	16.542	600,40	702	41.158
2	23.197	15.572	5.484	2.141,5	16.611	500,70	443	40.752
3	23.224	15.572	5.511	2.141,5	16.516	575,90	384	40.700
4	22.286	14.680	5.464	2.141,5	15.213	583,80	34	38.117
5	21.822	14.253	5.428	2.141,5	14.293	854,60	37	37.008
6	21.203	13.523	5.539	2.141,5	14.322	732,60	455	36.713
7	21.722	13.939	5.641	2.141,5	15.058	749,10	837	38.365
8	24.050	15.045	6.864	2.141,5	17.169	757,40	1.036	43.014
9	25.863	14.499	9.223	2.141,5	16.727	694,60	505	43.791
10	26.776	15.220	9.414	2.141,5	17.942	803,90	643	46.166
11	26.731	15.104	9.485	2.141,5	18.450	868,30	631	46.680
12	26.687	15.264	9.282	2.141,5	18.355	877,70	597	46.517
13	27.009	15.493	9.375	2.141,5	18.580	947,00	588	47.124
14	27.064	15.445	9.477	2.141,5	18.572	974,00	457	47.067
15	26.797	15.272	9.384	2.141,5	18.338	961,80	515	46.611
16	26.632	15.258	9.232	2.141,5	17.846	1.157,00	661	46.296
17	26.187	14.986	9.059	2.141,5	17.893	899,10	493	45.472
18	26.466	15.396	8.929	2.141,5	17.863	866,90	651	45.848
19	27.052	15.816	9.094	2.141,5	17.984	875,10	543	46.454
20	26.771	15.427	9.202	2.141,5	17.588	843,00	1.152	46.353
21	26.826	15.450	9.235	2.141,5	17.576	958,20	826	46.186
22	26.089	15.048	8.900	2.141,5	17.153	832,40	487	44.561
23	25.720	14.956	8.623	2.141,5	16.508	1.058,40	559	43.847
Toplam	604.972	361.863	191.713	51.396	408.437	19.539	14.044	1.046.992

* Değerlerin birimi MWh 'tır

* DGP talimat miktarı yerine getirilmiş YAL ve YAT'ların toplamıdır.

* Toplam İA: Alış veya satış yönünde yapılan ikili anlaşma miktarlarının toplamını,

* İA Özel: Özel şirketler arasında(her iki tarafı özel) yapılan ikili anlaşma miktarlarının toplamını,

* Kamu Diğer: EÜAŞ İA alış miktarını ifade eder.

Netleştirilmiş İkili Anlaşmalar

Türkiye Elektrik Piyasası Günlük Raporu 05.05.2020

İ.A. Net Alış

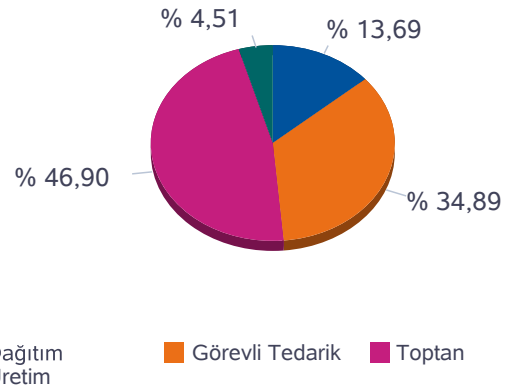

İ.A. Net Satış

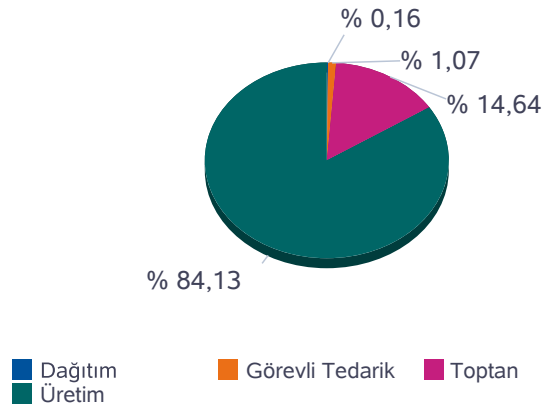

SAAT	NET ALIŞ						NET SATIŞ					
	Dağıtım	Görevli Tedarik	Toptan	Üretim	İhracat	Teiaş	Dağıtım	Görevli Tedarik	Toptan	Üretim	İthalat	Toplam
0	3.168	6.145	8.383	1.015	15	421	0	4	2.832	16.173	138	19.147
1	2.753	4.074	8.335	1.012	20	385	0	4	2.817	13.242	515	16.579
2	2.710	4.057	8.292	1.010	20	381	0	4	2.822	13.129	515	16.470
3	2.608	4.194	8.301	1.009	20	377	0	4	2.819	13.171	515	16.509
4	2.509	4.104	8.437	278	20	348	0	4	2.085	13.091	515	15.695
5	1.937	4.326	8.681	163	26	333	0	6	2.101	12.880	479	15.466
6	1.346	4.556	8.738	164	135	347	96	40	2.168	12.898	85	15.287
7	1.321	4.945	8.685	153	297	392	93	172	2.322	13.206	0	15.793
8	1.599	5.866	8.854	949	109	632	144	327	2.902	14.627	10	18.010
9	1.555	8.223	8.990	184	281	723	163	460	2.337	16.996	0	19.956
10	1.675	8.351	8.906	885	231	788	136	560	3.032	17.109	0	20.837
11	1.940	8.128	8.968	894	121	799	74	591	2.952	17.210	23	20.850
12	1.852	8.115	8.975	1.005	122	702	22	595	2.955	17.193	5	20.771
13	1.645	8.385	9.201	1.016	80	721	0	555	2.902	17.311	281	21.048
14	1.956	8.138	9.272	1.012	32	725	0	497	2.858	17.443	337	21.136
15	2.051	7.949	9.227	1.011	20	643	0	402	2.861	17.314	323	20.900
16	2.218	7.738	9.058	1.007	32	549	0	304	2.852	17.080	366	20.602
17	3.141	6.542	8.805	1.010	57	499	0	181	2.878	16.679	316	20.054
18	3.288	6.591	8.486	1.006	30	557	0	56	2.838	16.682	383	19.958
19	3.651	6.821	8.119	1.004	20	554	0	8	2.837	16.911	413	20.169
20	3.371	7.188	7.568	1.004	110	616	0	4	2.878	16.944	30	19.856
21	3.341	7.281	7.566	1.004	131	599	0	4	2.915	16.993	10	19.922
22	4.370	5.747	7.876	999	45	513	0	4	2.845	16.692	10	19.550
23	4.075	5.651	8.090	1.005	65	455	0	4	2.874	16.429	35	19.342
Toplam	60.080	153.116	205.815	19.798	2.039	13.059	728	4.791	65.682	377.402	5.304	453.907

*Değerlerin birimi MWh 'tır

İkili Anlaşmalar Aylık Toplam Gösterimi

Türkiye Elektrik Piyasası Günlük Raporu 05.05.2020

İ.A. Net Alış

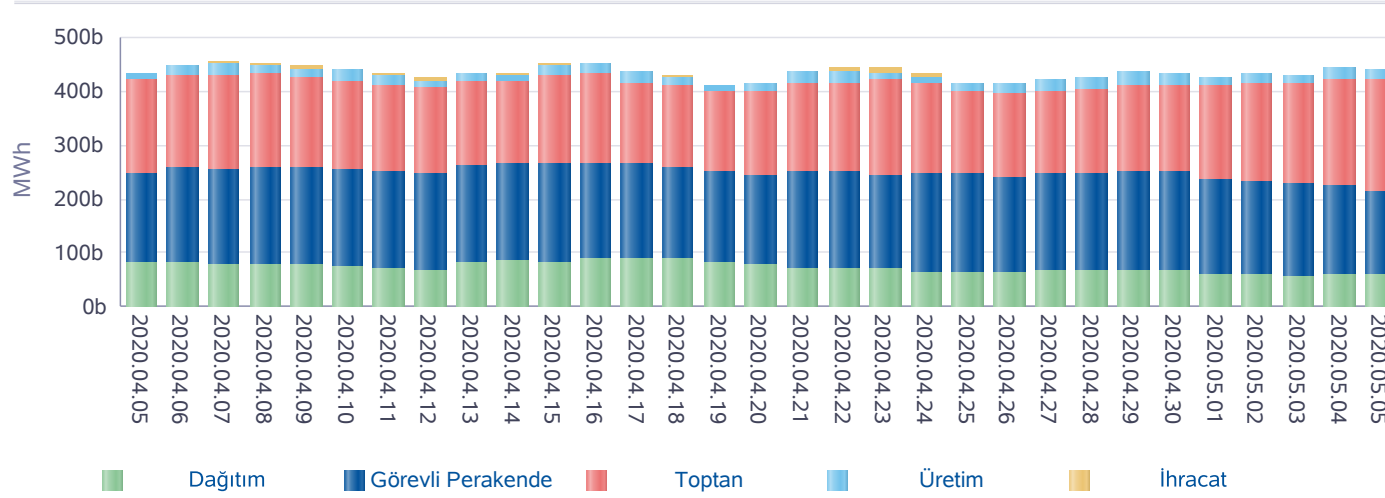

İ.A. Net Satış

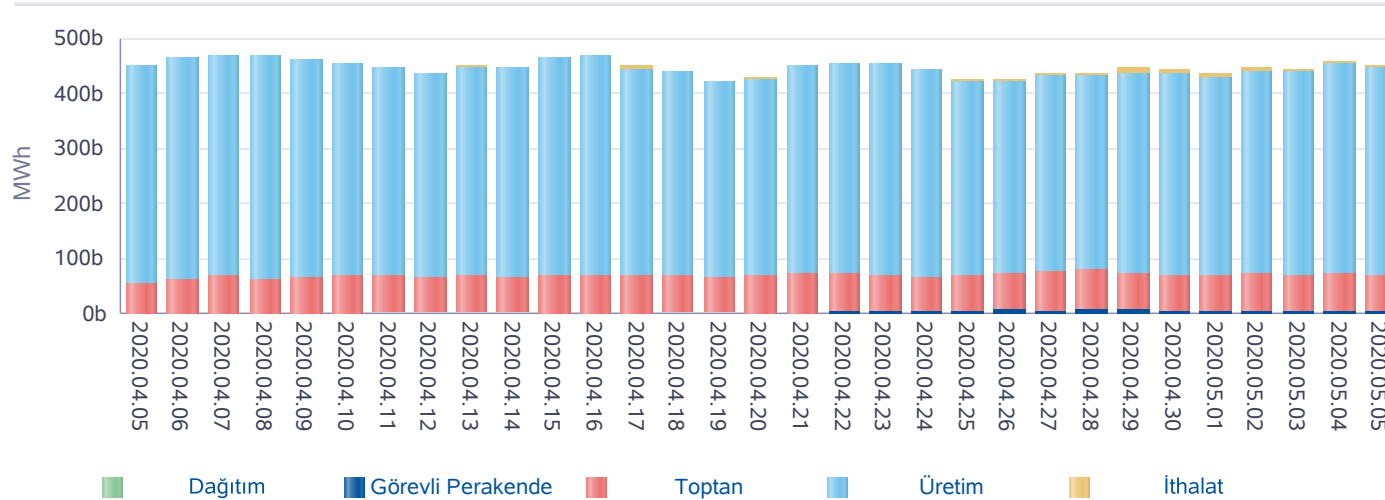

*İA net değerleri organizasyon bazında İA alış ve satış değerlerinin farkını ifade eder.

Gün	Özel İ.A.	EÜAŞ Satış	Kamu Diğer
2020-04-06	408.714	216.151	54.218
2020-04-07	415.430	212.882	54.218
2020-04-08	407.469	214.490	54.218
2020-04-09	397.012	216.012	54.218
2020-04-10	387.760	213.311	54.218
2020-04-11	391.655	206.320	54.218
2020-04-12	394.505	198.802	54.218
2020-04-13	370.459	221.116	54.912
2020-04-14	371.246	222.625	54.775
2020-04-15	390.954	222.140	54.221
2020-04-16	394.979	222.187	52.507
2020-04-17	362.283	221.669	52.507
2020-04-18	364.818	214.967	52.507
2020-04-19	352.375	207.844	52.507
2020-04-20	377.075	196.666	52.572
2020-04-21	401.880	199.956	52.572
2020-04-22	413.347	196.329	52.572
2020-04-23	424.552	189.218	52.571
2020-04-24	402.256	193.557	52.570
2020-04-25	387.239	189.022	52.570
2020-04-26	387.829	182.536	52.568
2020-04-27	376.814	193.881	52.658
2020-04-28	377.988	192.006	51.910
2020-04-29	390.312	191.919	52.286
2020-04-30	389.401	193.637	52.286
2020-05-01	378.932	185.773	51.437
2020-05-02	390.535	184.540	52.082
2020-05-03	396.512	178.365	51.396
2020-05-04	382.320	190.571	51.396
2020-05-05	361.863	191.713	51.396
Toplam	11.648.514	6.060.205	1.588.307

*İA Özel: Özel şirketler arasında (her iki tarafı özel) yapılan ikili anlaşma miktarlarının toplamını,

*Kamu Diğer: EÜAŞ İA alış miktarını ifade eder.

Piyasa Ticaret Hacmi

Türkiye Elektrik Piyasası Günlük Raporu 05.05.2020

	Saat	Tutar
Günlük Minimum Toplam Ciro Tutarı	7	2.571.466
Günlük Maksimum Toplam Ciro Tutarı	15	6.144.569

* Değerlerin birimi TL'dir

	Tarih	Saat	Tutar
Aylık Minimum Toplam Ciro Tutarı	04.05.2020	6	365.195
Aylık Maksimum Toplam Ciro Tutarı	05.05.2020	15	6.144.569

* Değerlerin birimi TL'dir

* Tablodaki değerler içinde bulunulan ayın değerlerini kapsamaktadır.

	Tarih	Saat	Tutar
Yıllık Minimum Toplam Ciro Tutarı	01.04.2020	3	27.026
Yıllık Maksimum Toplam Ciro Tutarı	06.04.2020	14	10.365.361

* Değerlerin birimi TL'dir

* Tablodaki değerler içinde bulunulan yılın değerlerini kapsamaktadır.

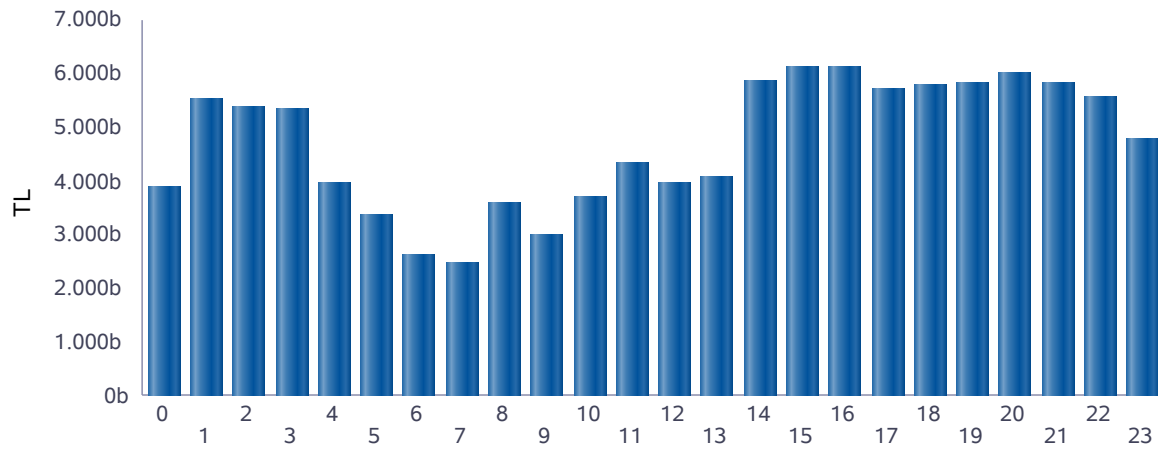

■ Günlük Toplam Ciro (TL)

Saat	GÖP Ciro Tutarı	GİP Ciro Tutarı	YAL Tutarı	YAT Tutarı	Toplam Ciro
0	3.603.555	127.443	160.687	240	3.891.925
1	5.056.509	183.139	263.121	0	5.502.769
2	5.077.950	151.684	145.659	0	5.375.293
3	5.047.130	175.340	130.074	0	5.352.545
4	3.823.942	143.259	0	0	3.967.201
5	3.155.819	189.356	0	7.489	3.352.664
6	2.445.286	117.058	14.718	53.457	2.630.519
7	2.315.922	106.143	14.223	29.993	2.466.281
8	3.338.302	137.504	61.200	38.018	3.575.023
9	2.840.568	107.638	8.943	23.830	2.980.979
10	3.497.680	134.920	10.952	51.808	3.695.360
11	4.063.667	176.279	0	75.056	4.315.002
12	3.715.831	158.593	0	71.637	3.946.062
13	3.823.252	175.354	13	68.915	4.067.534
14	5.479.162	277.554	0	86.260	5.842.976
15	5.747.149	290.922	0	88.764	6.126.835
16	5.667.444	346.919	5.552	97.598	6.117.513
17	5.364.336	258.002	0	95.882	5.718.220
18	5.367.855	248.623	5.222	143.492	5.765.192
19	5.402.815	258.396	0	145.425	5.806.636
20	5.483.756	258.332	0	259.898	6.001.987
21	5.333.028	278.311	0	213.018	5.824.357
22	5.191.404	244.640	0	125.785	5.561.829
23	4.406.732	260.745	0	104.104	4.771.581
Toplam	105.249.095	4.806.155	820.365	1.780.667	112.656.283

* Değerlerin birimi TL'dir.

* GÖP Ciro Tutarı: Fark Fonu dahil ilgili saatteki GÖP satış tutarını ifade etmektedir.

* GİP Ciro Tutarı: İlgili saatte satış yönündeki her bir kontrat miktarı ile ilgili kontratın eşleşme fiyatının çarpımından oluşmaktadır.

* YAL Tutarı: Yerine getirilen YAL miktarı ile ilgili YAL talimatının geçerli fiyatının çarpımından oluşmaktadır.

* YAT Tutarı: Yerine getirilen YAT miktarı ile ilgili YAT talimatının geçerli fiyatının çarpımından oluşmaktadır.

Yekdem Santrallerinin KGÜP Miktarları

Türkiye Elektrik Piyasası Günlük Raporu 05.05.2020

Son 30 Gün YEK KGÜP

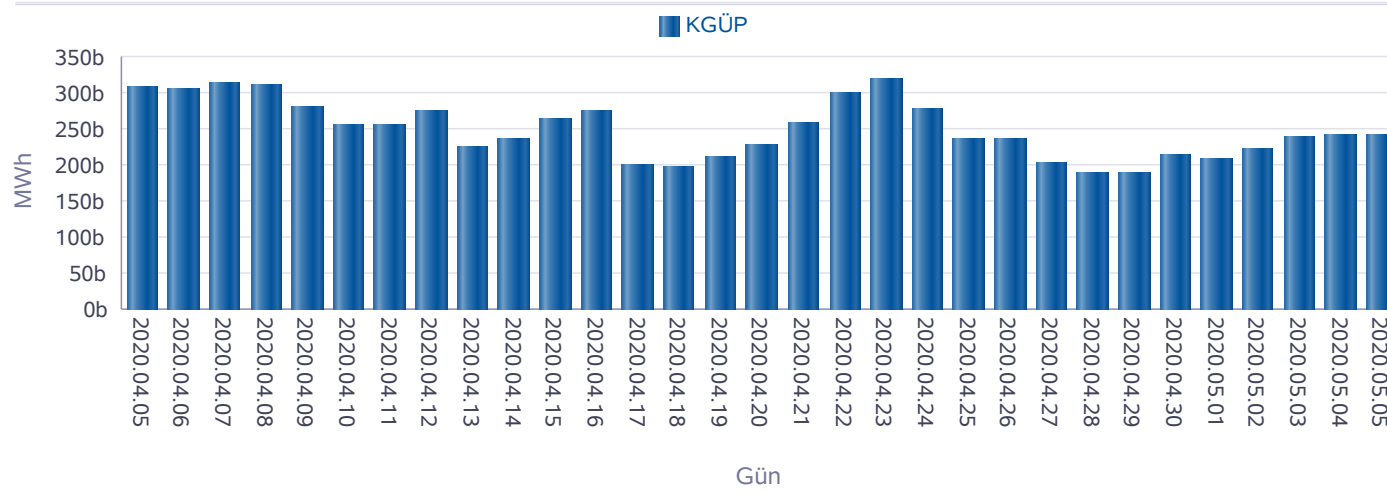

Kaynak Bazında YEK KGÜP

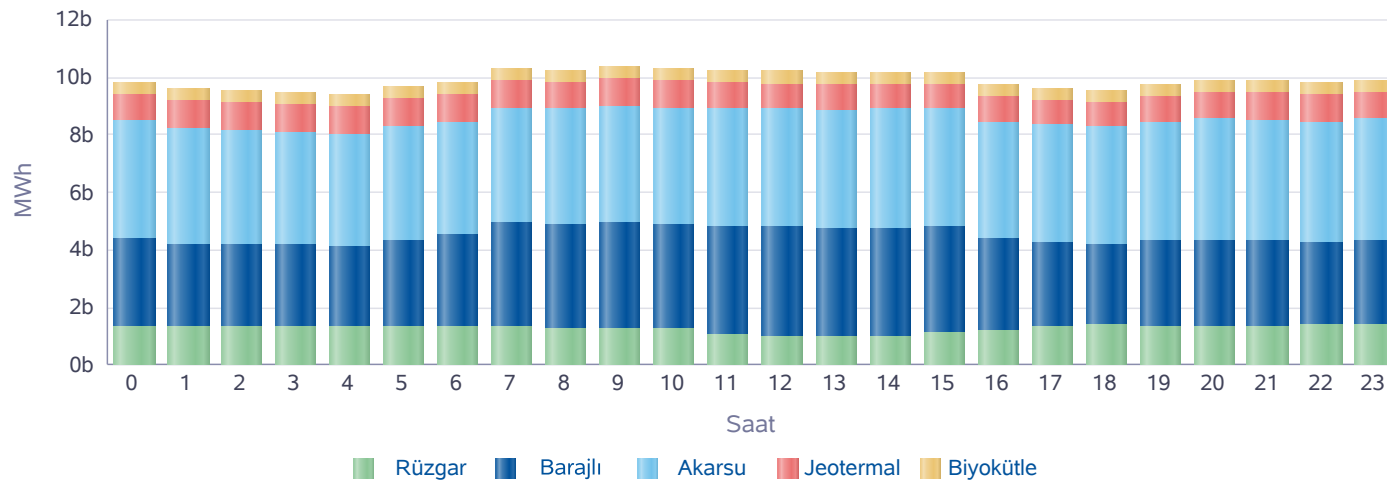

Saat	Rüzgar	Jeotermal	Biyokütle	Akarsu	Barajlı	Toplam
0	1.359	960	405	4.082	3.034	9.839
1	1.361	964	405	4.054	2.830	9.615
2	1.344	969	418	4.031	2.808	9.570
3	1.356	970	419	3.950	2.800	9.495
4	1.321	973	419	3.908	2.815	9.435
5	1.357	974	419	3.982	2.973	9.704
6	1.341	975	421	3.923	3.193	9.852
7	1.339	971	420	3.967	3.628	10.324
8	1.284	956	422	4.007	3.611	10.281
9	1.290	944	421	4.021	3.682	10.358
10	1.239	933	423	4.036	3.663	10.294
11	1.084	918	421	4.098	3.704	10.225
12	1.021	902	432	4.095	3.773	10.223
13	968	891	432	4.098	3.773	10.162
14	968	879	421	4.141	3.778	10.186
15	1.095	874	420	4.100	3.722	10.211
16	1.224	873	420	4.077	3.150	9.744
17	1.338	877	421	4.084	2.930	9.649
18	1.381	882	433	4.037	2.836	9.570
19	1.328	898	430	4.141	2.990	9.788
20	1.327	914	431	4.228	2.982	9.881
21	1.354	927	431	4.204	2.962	9.878
22	1.379	937	431	4.192	2.875	9.814
23	1.400	945	430	4.213	2.920	9.909
Toplam	30.457	22.305	10.144	97.666	77.434	238.006

* Değerlerin birimi MWh'dir.

Kaynak Bazında KGÜP Miktarları

Türkiye Elektrik Piyasası Günlük Raporu 05.05.2020

Doğal Gaz KGÜP

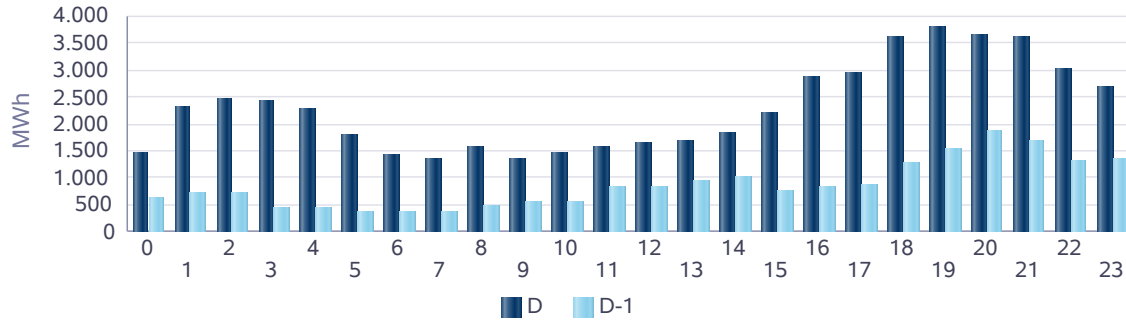

İthal Kömür KGÜP

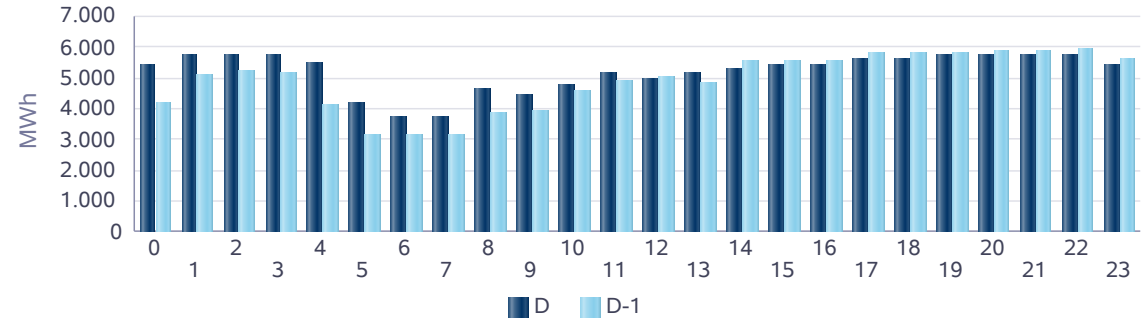

Baraj KGÜP

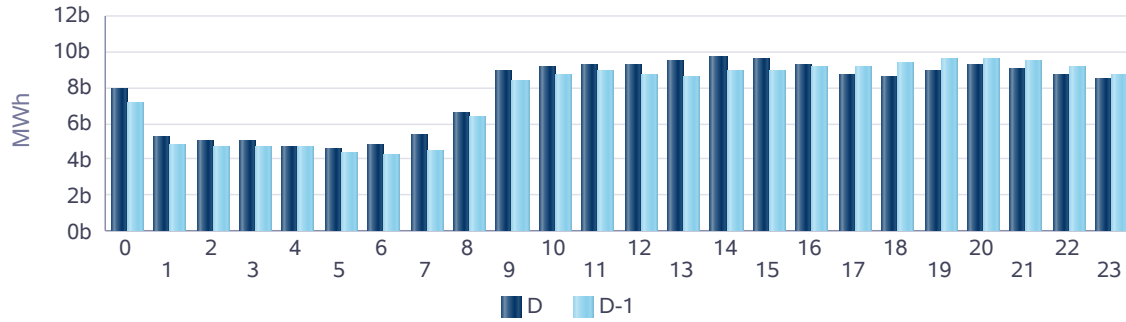

Rüzgar KGÜP

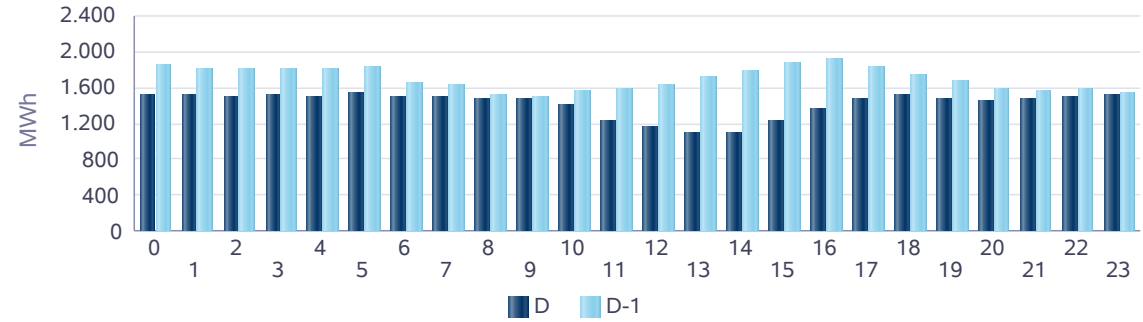

Akarsu KGÜP

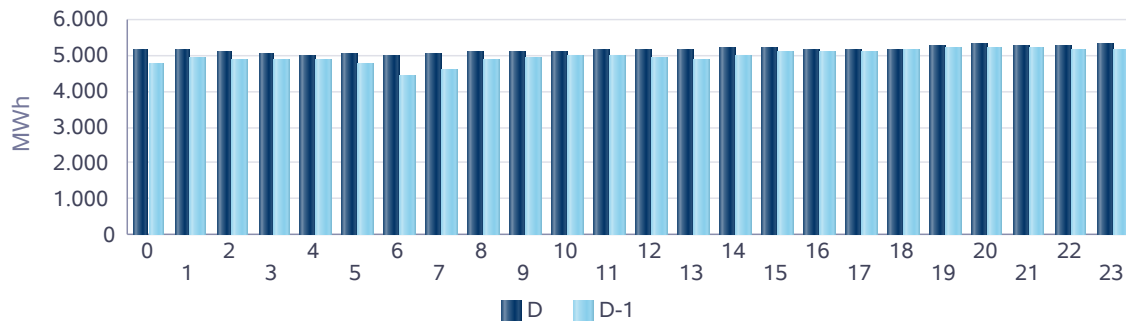

Taş Kömürü - Linyit KGÜP

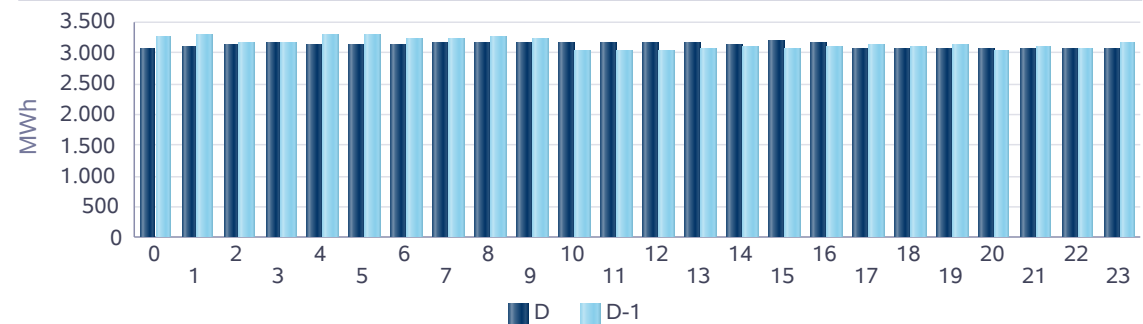

Kaynak Bazında Kümülatif KGÜP Miktarları

Türkiye Elektrik Piyasası Günlük Raporu 05.05.2020

Son 30 Gün Kaynak Tipine Göre KGÜP

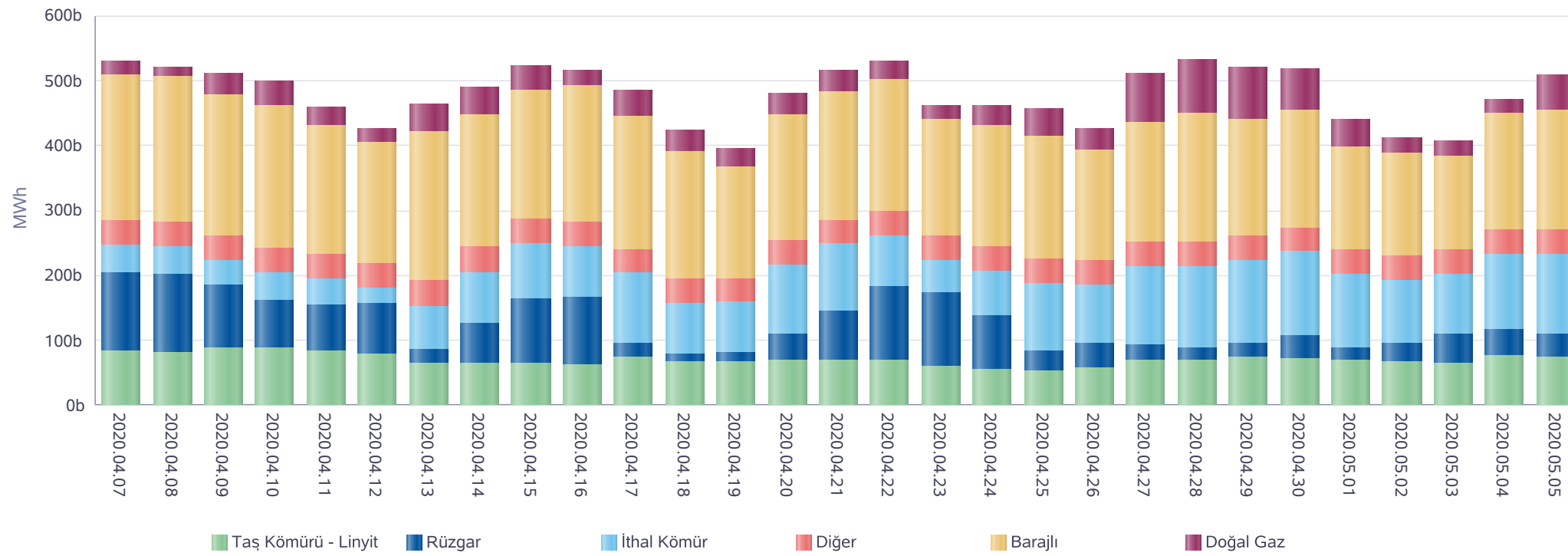

* Diğer sütünü içindeki kaynak tipleri şu şekildedir: Asfaltit, Biogaz, Biokütle, Biokütleden Elde Edilen Gaz(LFG-Çöp Gazı), Fuel Oil, Güneş, Jeotermal, LPG, Motorin, Nafta, Prolitik Oil & Prolitik Gaz, Proses Atık Isısı.

Kaynak Bazında Kümülatif KGÜP Miktarları - Son 30 Günlük

Türkiye Elektrik Piyasası Günlük Raporu 05.05.2020

Doğal Gaz KGÜP

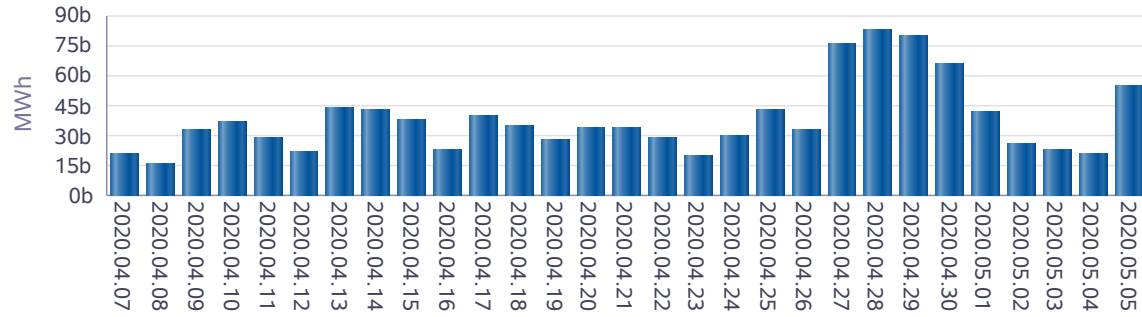

İthal Kömür KGÜP

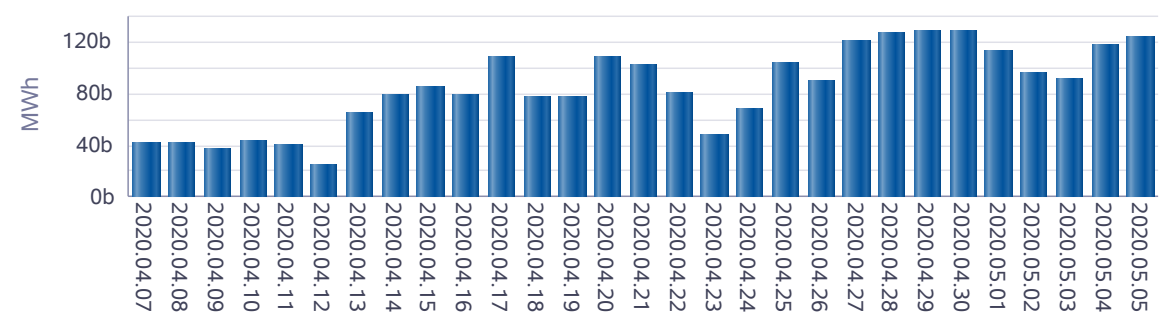

Baraj KGÜP

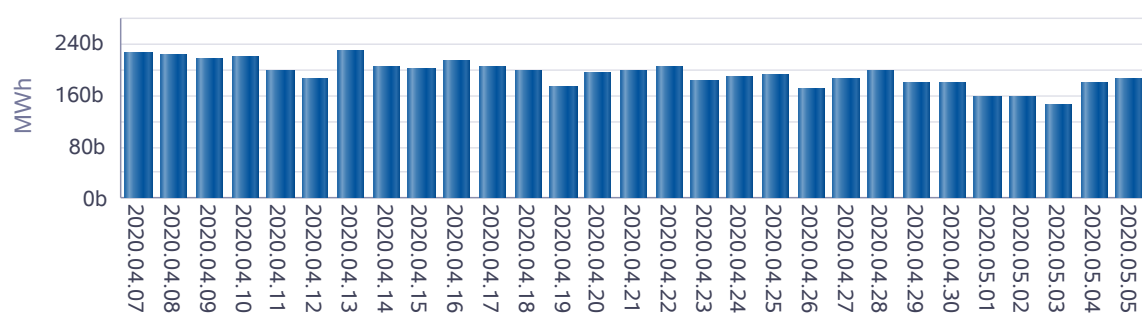

Rüzgar KGÜP

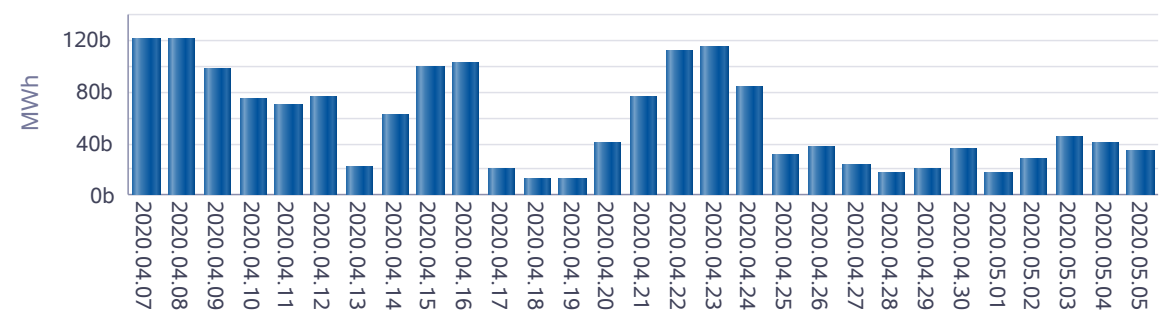

Akarsu KGÜP

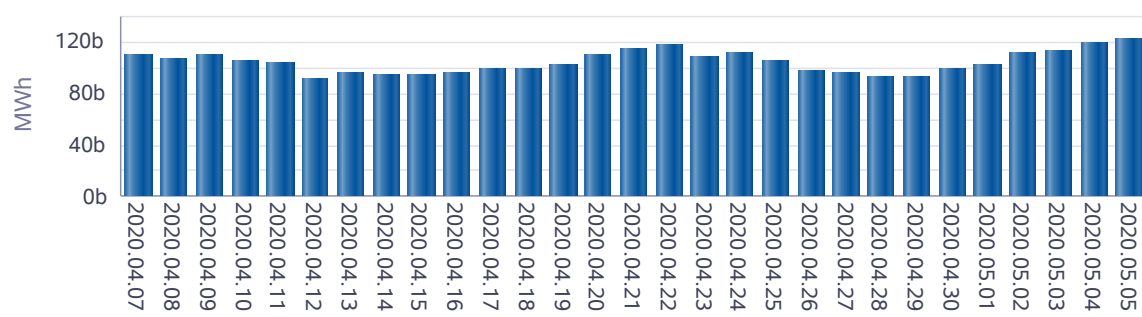

Taş Kömürü - Linyit KGÜP

