

EPIAŞ

ELEKTRİK PİYASASI GÜNLÜK RAPORU

Günlük Özet

Türkiye Elektrik Piyasası Günlük Raporu 21.05.2020

Gün Öncesi Piyasası

	21.05.2020	20.05.2020
PTF Arit. Ortalaması (TL/MWh)	290,34	303,33
Arit. Ortalama Eşleşme Miktarı (MWh)	19.016,18	19.312,86
Arit. Ortalama Fiyattan Bağımsız Satış Miktarı (MWh)	12.656,22	11.671,34
Arit. Ortalama Fiyattan Bağımsız Alış Miktarı (MWh)	17.298,92	17.611,00
Arit. Ortalama İkili Anlaşma Miktarı (MWh)	26.498,04	25.566,38
Göp Toplam Eşleşme Miktarı (MWh)	456.388,20	463.508,70

Gün İçi Piyasası

	21.05.2020	20.05.2020
Ağırlıklı Ortalama Fiyat (TL/MWh)	275,72	311,59
Toplam Eşleşme Miktarı (MWh)	20.359,90	20.763,50
Minimum Eşleşme Fiyatı (TL/MWh)	113,76	187,00
Maksimum Eşleşme Fiyatı (TL/MWh)	359,34	391,00

Dengeleme Güç Piyasası

	21.05.2020	20.05.2020
SMF Arit. Ortalaması (TL/MWh)	171,74	299,79
Toplam YAL Miktarı (MWh)	2.343,14	14.136,13
Toplam YAT Miktarı (MWh)	13.186,84	4.973,75
0 Kodlu Toplam Talimat Miktarı (MWh)	15.529,97	15.850,63
1 Kodlu Toplam Talimat Miktarı (MWh)	0,00	3.259,25
Yerine Getirilen Toplam DGP Talimat Miktarı (MWh)	13.461,97	15.042,40

İşlem Hacmi

	21.05.2020	20.05.2020
Toplam GÖP İşlem Hacmi (TL)	132.686.028,66	141.410.716,30
Toplam GİP İşlem Hacmi (TL)	5.613.671,76	6.469.636,79
Toplam YAL İşlem Hacmi (TL)	669.291,87	3.427.089,29
Toplam YAT İşlem Hacmi (TL)	762.544,86	185.794,26

* GÖP: Gün Öncesi Piyasası, GİP: Gün İçi Piyasası, DGP: Dengeleme Güç Piyasasını ifade etmektedir.

* Açıklamalar ve kısaltmalar ilgili sayfaların altında yer almaktadır.

Üretim - Tüketim

Türkiye Elektrik Piyasası Günlük Raporu 21.05.2020

Saat	Üretim	İthalat	İhracat	Tüketim
0	31.044	496	150	31.390
1	29.808	611	145	30.274
2	29.022	636	124	29.534
3	27.969	611	138	28.442
4	26.997	610	83	27.524
5	25.309	504	120	25.693
6	24.602	369	124	24.847
7	25.087	239	137	25.189
8	27.606	389	23	27.972
9	29.442	378	12	29.808
10	30.348	385	12	30.721
11	30.808	414	13	31.209
12	30.348	427	23	30.752
13	31.124	443	26	31.541
14	31.926	428	58	32.296
15	32.243	454	43	32.654
16	32.382	436	21	32.797
17	32.351	448	2	32.797
18	32.410	519	0	32.929
19	32.945	404	0	33.349
20	32.664	280	13	32.931
21	33.232	195	55	33.372
22	32.332	382	1	32.713
23	31.412	0	0	31.886
TOPLAM (MWh)	723.413	10.058	1.324	732.621

	Tüketim Miktarı	Saat
Maksimum Tüketim	33.372	21
Minimum Tüketim	24.847	6

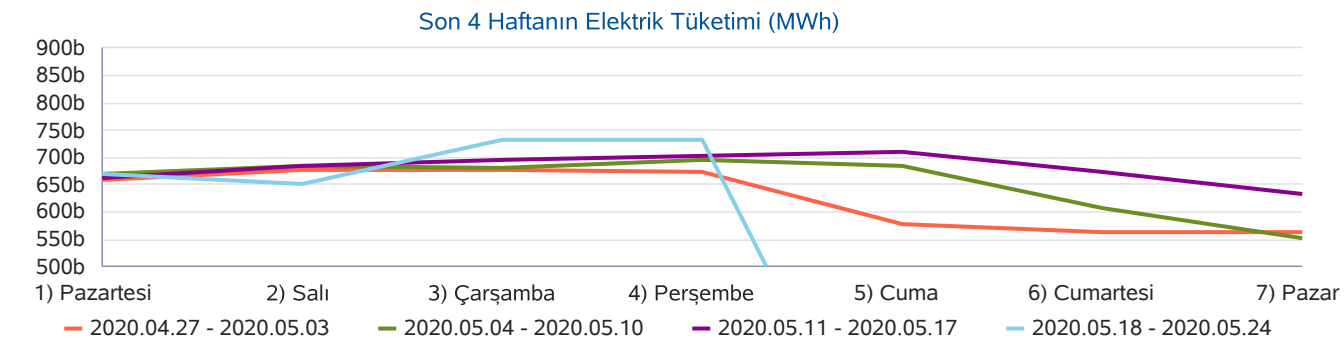
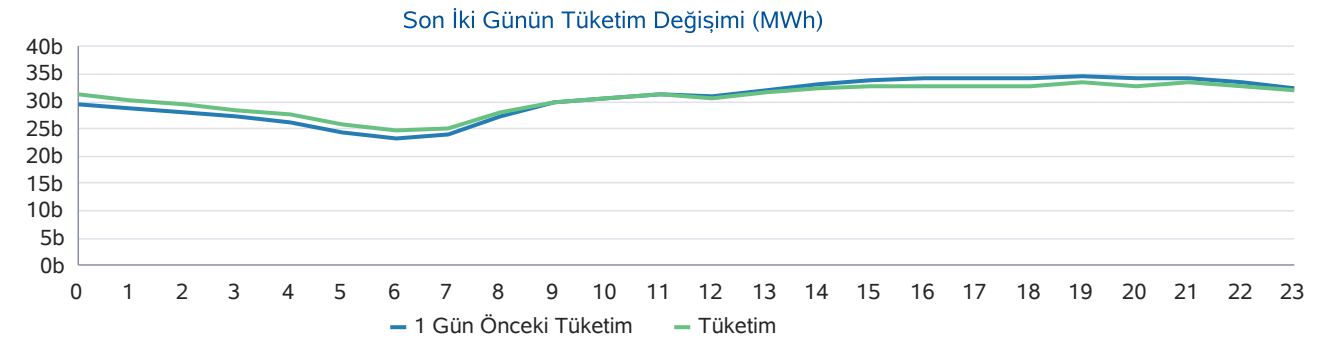
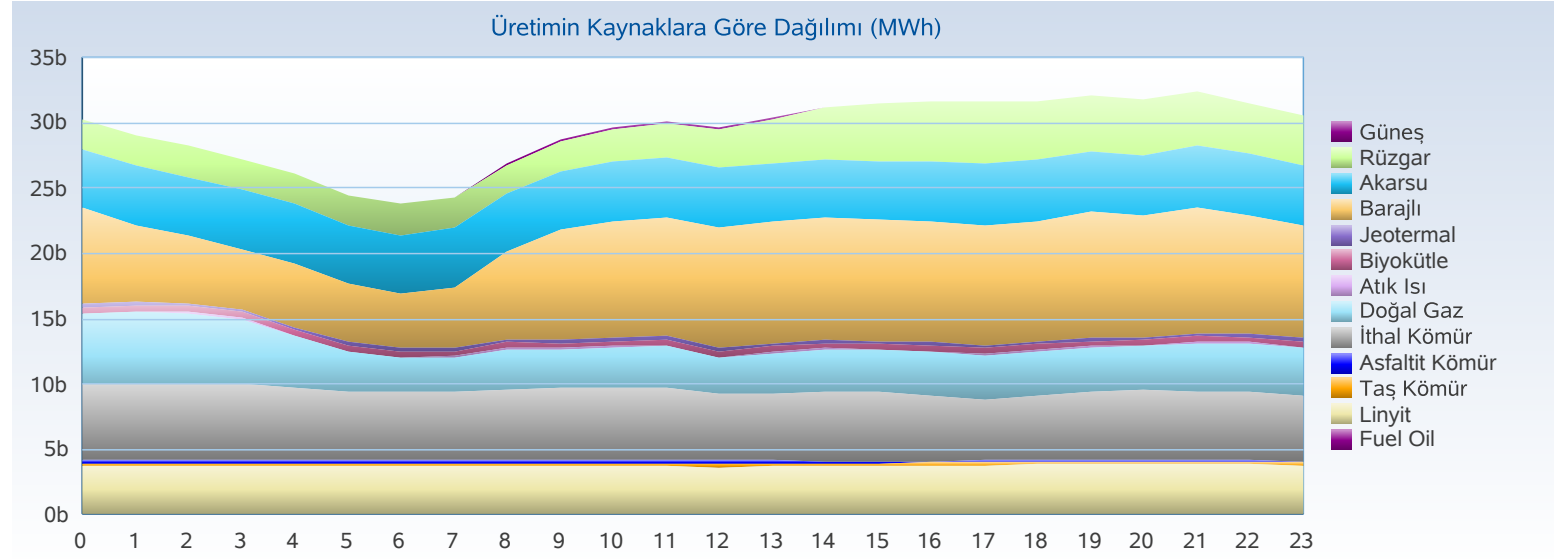

Üretim - Kurulu Güç

Türkiye Elektrik Piyasası Günlük Raporu 21.05.2020

Yakıt Tipi	1 Gün Önceki Üretim	Üretim	Fark
Barajlı	196.613	186.045	-10.568
İthal Kömür	137.274	128.652	-8.622
Akarsu	110.467	109.663	-804
Linyit	88.272	88.197	-76
Doğal Gaz	121.046	85.493	-35.553
Rüzgar	25.569	77.579	52.010
Diğer	26.542	24.473	-2.069
Jeotermal	22.249	23.312	1.063
Toplam (MWh)	728.032	723.413	-4.619

Kuruluş Türü	1 Gün Önceki Üretim	Üretim
SÜ Santralleri	578.666	583.209
EÜAŞ Santralleri	116.823	110.032
İHD Santralleri	31.087	28.642
YİD Santralleri	1.456	1.529
Toplam (MWh)	728.032	723.413

Kuruluş Türü	Kurulu Güç
SÜ Santralleri	61.774
EÜAŞ Santralleri	19.582
Lisanssız Santraller	6.459
İHD Santralleri	3.447
YİD Santralleri	150
Toplam (MW)	91.412

Yakıt Tipi	Kurulu Güç
Doğal Gaz	25.672
Barajlı	20.656
Linyit	10.101
İthal Kömür	8.967
Akarsu	7.891
Rüzgar	7.760
Güneş	6.143
Diğer	4.223
Toplam (MW)	91.412

Günlük Üretim Kaynaklarına Göre Dağılımı

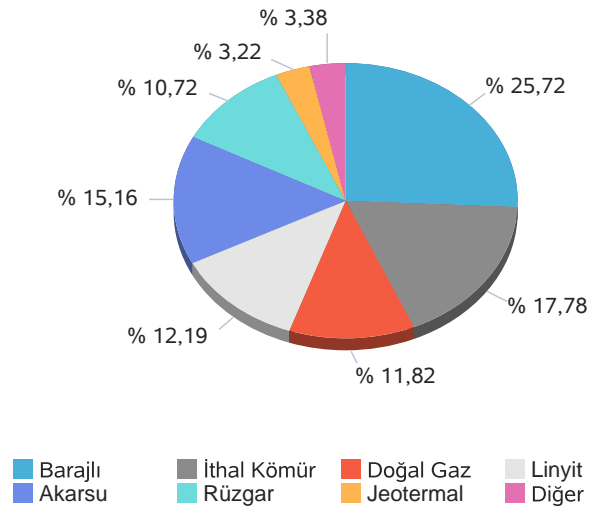

Kuruluş Türüne Göre Üretim Dağılımı

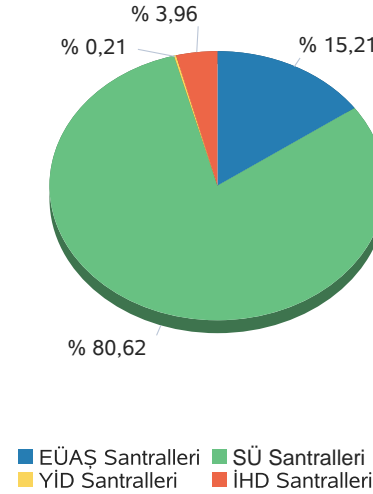

Günlük Üretim Dağılımı

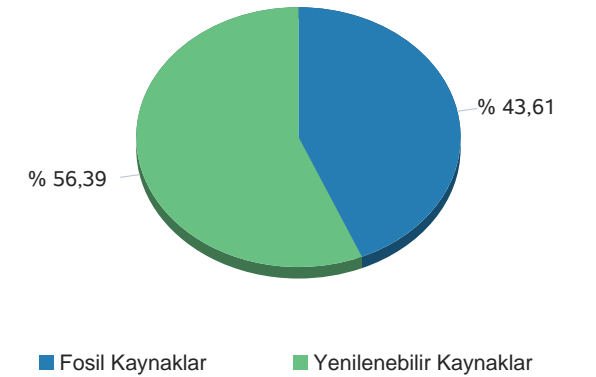

Gerçekleşen üretim ve tüketim değerleri TEİAŞ'ın Yük Tevzi Bilgi Sistemi'nden temin edilmektedir. Değerler güncellenebildiğinden YTBS ekranları ile farklılık gösterebilir.

Gün Öncesi Piyasası

Türkiye Elektrik Piyasası Günlük Raporu 21.05.2020

Saat	PTF	SMF	Sistem Yönü
0	284,90	214,90	↓Enerji Fazlası
1	324,39	334,39	↑ Enerji Açığı
2	323,31	253,30	↓Enerji Fazlası
3	302,71	287,71	↓Enerji Fazlası
4	320,71	80,00	↓Enerji Fazlası
5	275,10	175,10	↓Enerji Fazlası
6	228,30	228,30	↔ Enerji Denge
7	264,40	114,40	↓Enerji Fazlası
8	320,72	242,00	↓Enerji Fazlası
9	275,11	222,00	↓Enerji Fazlası
10	274,01	242,00	↓Enerji Fazlası
11	302,72	302,72	↑ Enerji Açığı
12	239,20	279,00	↑ Enerji Açığı
13	239,99	239,99	↔ Enerji Denge
14	310,00	310,00	↔ Enerji Denge
15	309,99	309,99	↔ Enerji Denge
16	293,41	40,00	↓Enerji Fazlası
17	280,96	3,00	↓Enerji Fazlası
18	240,00	3,00	↓Enerji Fazlası
19	321,20	80,00	↓Enerji Fazlası
20	321,21	40,00	↓Enerji Fazlası
21	322,64	40,00	↓Enerji Fazlası
22	310,01	40,00	↓Enerji Fazlası
23	283,21	40,00	↓Enerji Fazlası
Ort	290,34	171,74	

	PTF Arit. Ort.	PTF Ağır. Ort.	SMF Arit. Ort.	SMF Ağır. Ort.
Tüm Gün (0-23)	290,34	290,65	171,74	112,95
Gündüz (06-16)	277,99	278,91	230,04	
Puant (17-21)	297,20	296,84	33,20	
Gece (22-05)	303,04	303,78	178,18	

*Değerlerin birimi TL/MWh 'tır

	Saat	Fiyat
PTF Maks Fiyat	1	324,39
PTF Min Fiyat	6	228,30
SMF Maks Fiyat	1	334,39
SMF Min Fiyat	17-18	3,00

*Değerlerin birimi TL/MWh 'tır

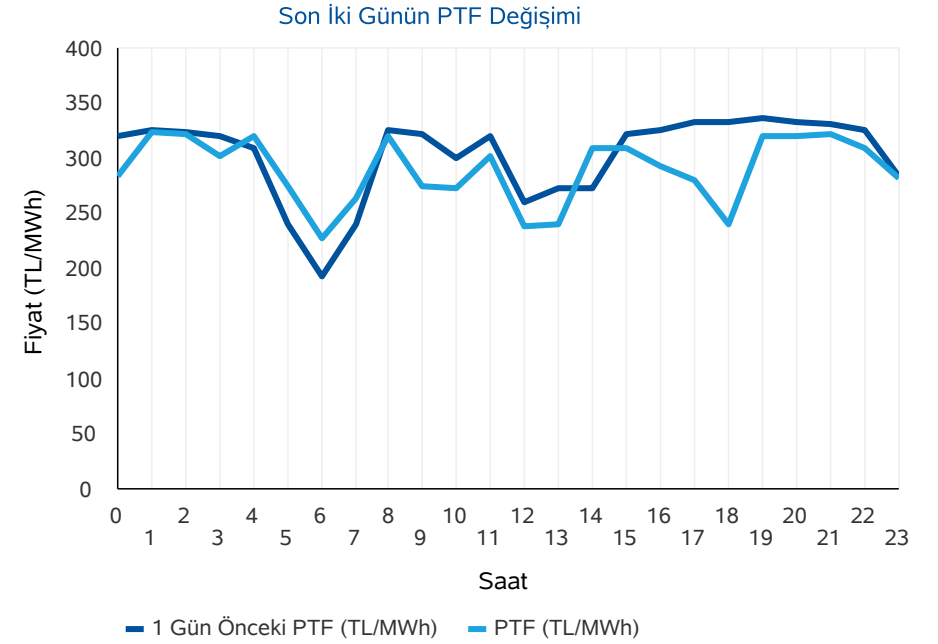
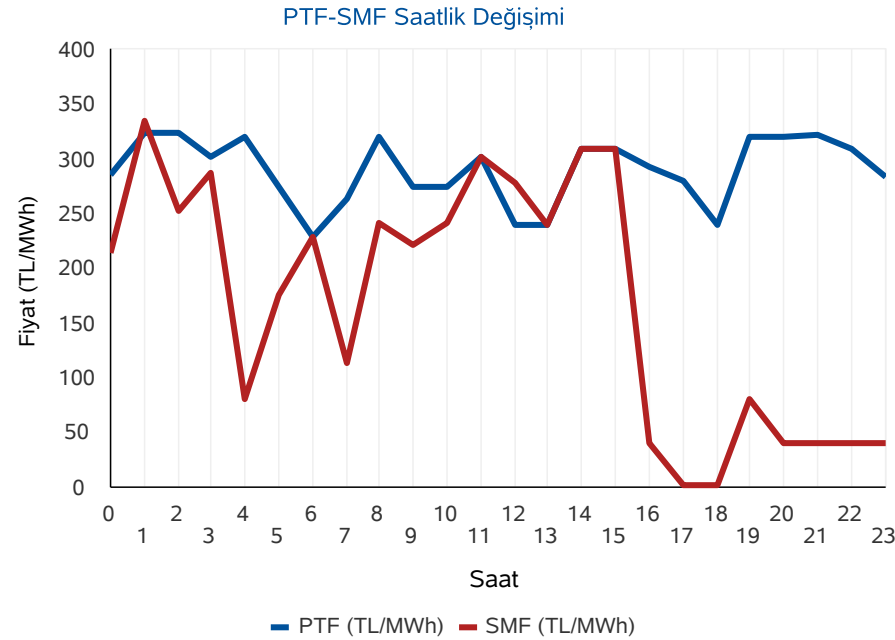

* PTF: Piyasa Takas Fiyatı,SMF: Sistem Marjinal Fiyatı'nın kısaltmasıdır.Raporda geçen fiyatların birimi TL/MWh, miktarların birimi MWh'dır.

Gün Öncesi Piyasası

Türkiye Elektrik Piyasası Günlük Raporu 21.05.2020

Aylık PTF Ortalamaları

	2017	2018	2019	2020
01 - Ocak	181,32	182,86	223,04	314,61
02 - Şubat	172,55	175,77	257,05	298,41
03 - Mart	145,29	158,56	256,04	245,09
04 - Nisan	145,13	193,57	187,15	181,16
05 - Mayıs	152,36	179,44	196,17	219,71
06 - Haziran	148,54	185,62	221,32	
07 - Temmuz	175,06	208,13	304,55	
08 - Ağustos	173,33	298,91	298,30	
09 - Eylül	178,51	327,27	297,90	
10 - Ekim	164,13	317,28	291,61	
11 - Kasım	174,65	291,22	297,87	
12 - Aralık	155,82	257,89	291,32	
Ortalama	163,84	231,64	260,32	253,66

Dönemlik PTF Ortalamaları

	2017	2018	2019	2020
1. Çeyrek	166,18	172,29	244,99	285,77
2. Çeyrek	148,72	186,13	201,49	197,47
3. Çeyrek	175,60	277,57	300,28	
4. Çeyrek	164,76	288,77	293,55	
Birinci 6 Ay	157,40	179,25	223,12	253,66
İkinci 6 Ay	170,18	283,17	296,92	

Son 30 Günün PTF-SMF Değişimi

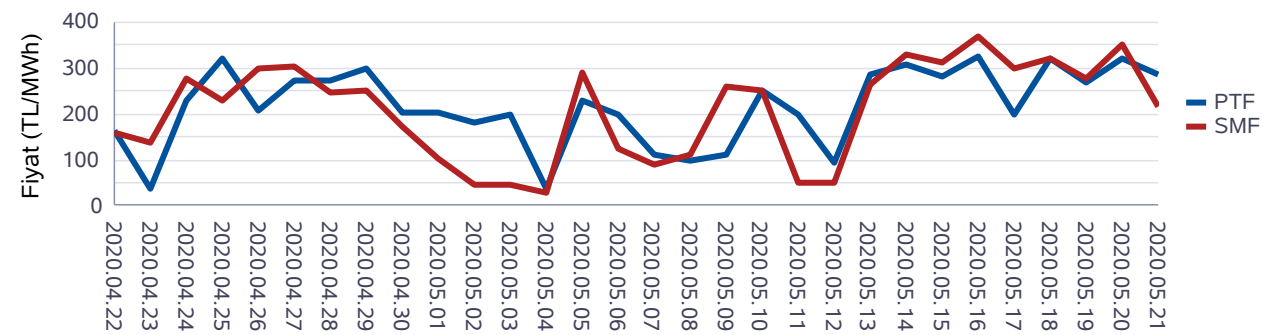

Son 12 Ayın PTF-SMF Değişimi

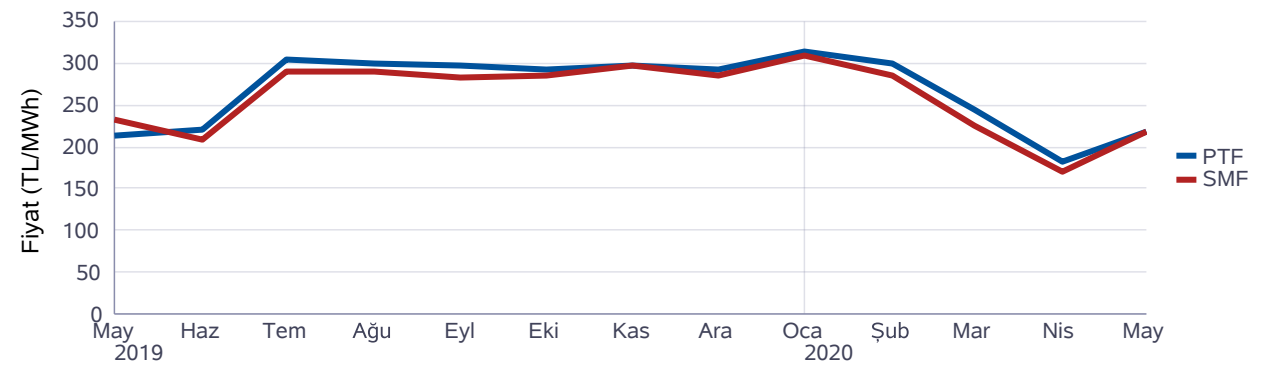

Gün Öncesi Piyasası

Türkiye Elektrik Piyasası Günlük Raporu 21.05.2020

Saat	Fiyattan Bağımsız Satış Miktarı	Eşleşme Miktarı	Fiyattan Bağımsız Alış Miktarı
0	10.540	17.950	16.482
1	10.184	19.568	18.039
2	10.269	19.413	17.623
3	10.465	18.452	16.640
4	10.901	17.503	15.731
5	10.939	16.057	14.356
6	11.687	16.346	14.417
7	12.292	17.256	15.502
8	12.624	19.279	17.675
9	13.457	19.259	17.429
10	14.304	19.906	18.158
11	14.614	20.381	18.688
12	15.216	20.362	18.282
13	14.998	20.395	18.514
14	14.873	20.482	18.927
15	14.610	20.271	18.677
16	14.301	20.189	18.542
17	13.796	19.817	18.145
18	13.031	19.352	17.614
19	12.423	19.243	17.800
20	11.983	18.823	17.109
21	11.847	18.870	17.211
22	12.135	18.884	17.221
23	12.259	18.330	16.392
Ort	12.656	19.016	17.299

*Değerlerin birimi MWh 'tır

* Fiyattan Bağımsız Satış Miktarı: 0 TL/MWh'deki satış teklif miktarlarının toplamıdır.

* Fiyattan Bağımsız Alış Miktarı: 2000 TL/MWh'deki alış teklif miktarlarının toplamıdır.

Fiyattan Bağımsız Tekliflerin Piyasaya Etkisi

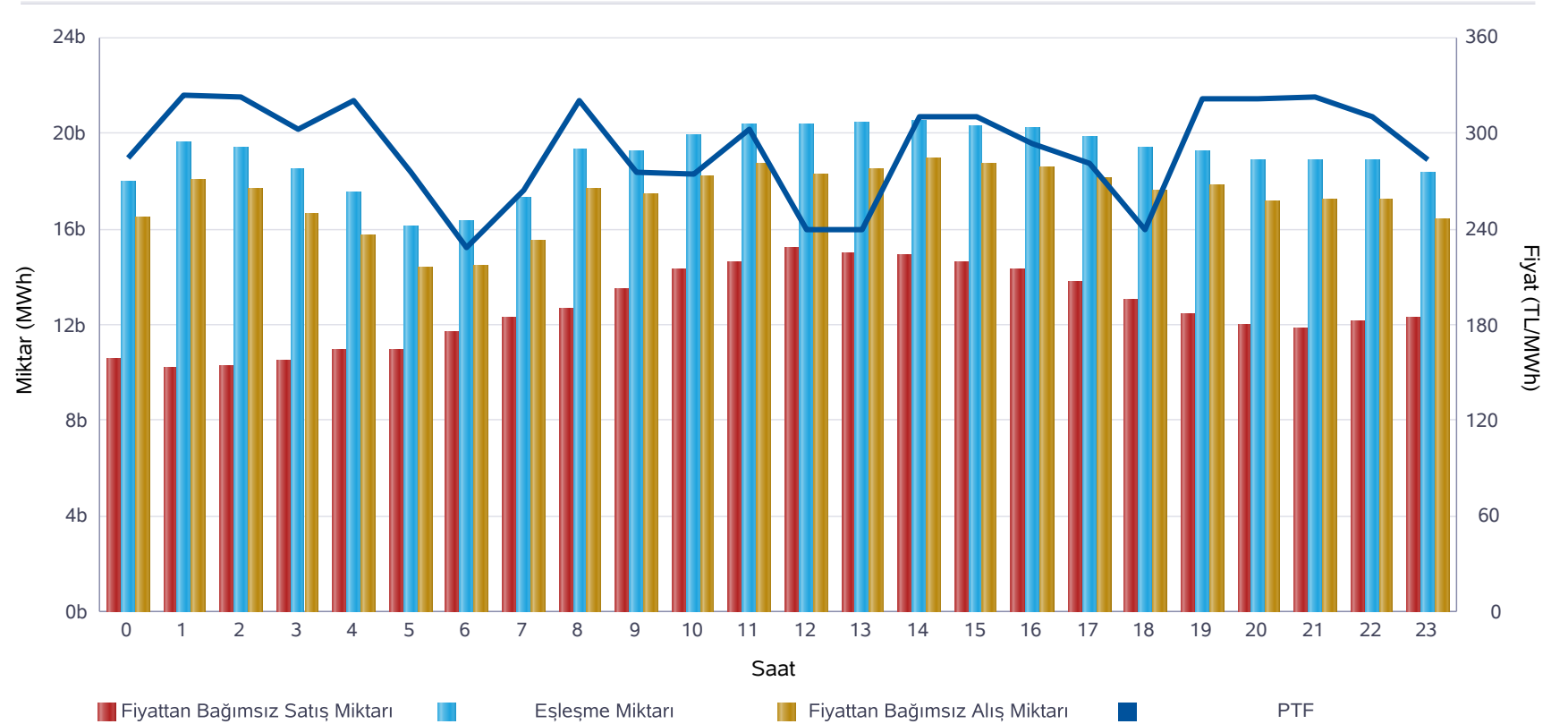

	Miktar
Tüm Gün (00-23)	19.016
Gece (22-05)	18.270
Gündüz (06-16)	19.466
Puant (17-21)	19.221

*Değerlerin birimi MWh 'tır

	Miktar	Tarih	Saat
Günlük Minimum Eşleşme Miktarı	16.057	21.05.2020	5
Günlük Maximum Eşleşme Miktarı	20.482	21.05.2020	14

*Değerlerin birimi MWh 'tır

Gün Öncesi Piyasası

Son 30 Günün Eşleşme Miktarı Değişimi

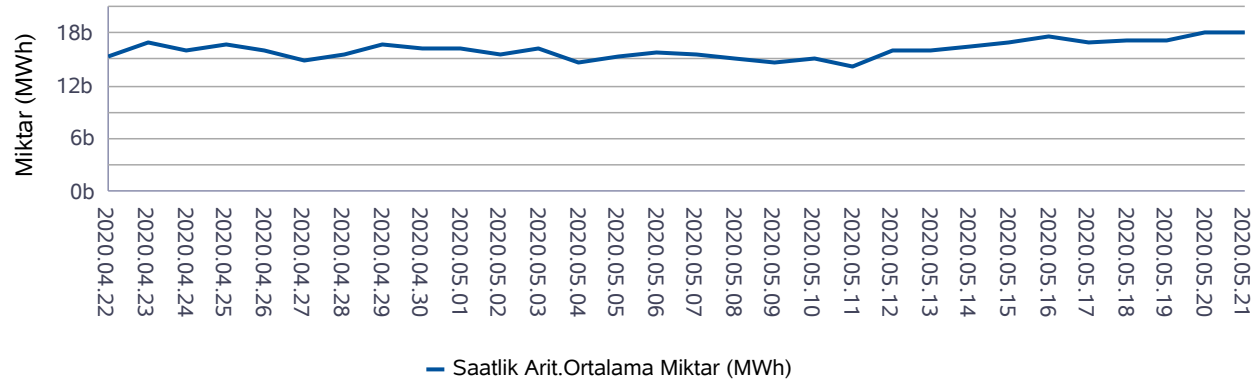

Son 12 Ayın Eşleşme Miktarı Değişimi

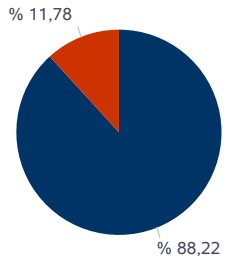
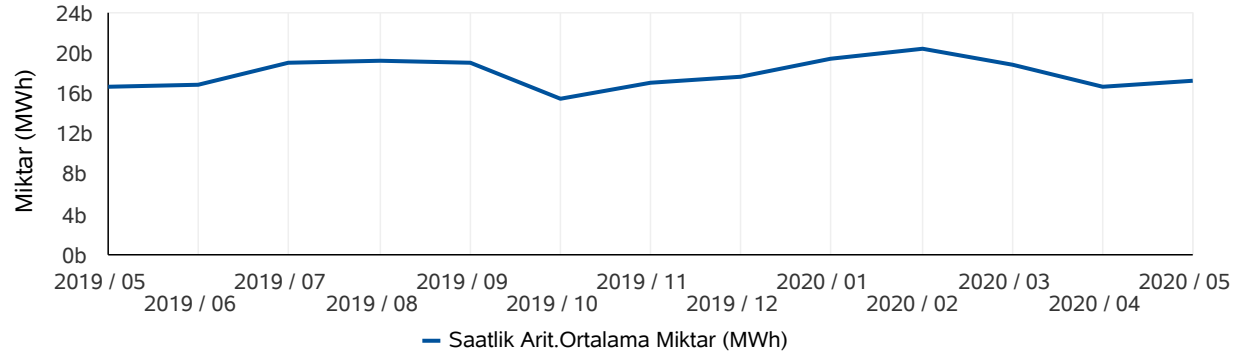

■ Eşleşen Saatlik Miktar ■ Eşleşen Blok Miktar

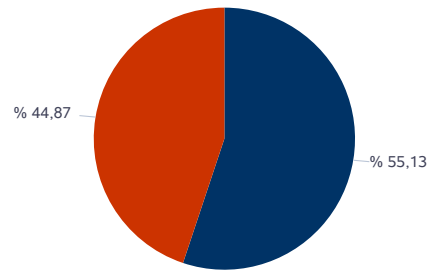

■ Eşleşen Blok Satış Miktarı ■ Eşleşen Blok Alış Miktarı

* Değerlerin birimi MWh'tır.

* Değerlerin birimi MWh'tır.

Türkiye Elektrik Piyasası Günlük Raporu 21.05.2020

	Eşleşme Miktarı	Gün	Saat
Aylık Minimum	13.343	10.05.2020	6
Aylık Maksimum	21.554	20.05.2020	14

* Değerlerin birimi MWh'tır.

* Tablodaki değerler içinde bulunulan ayın değerlerini kapsamaktadır.

	Eşleşme Miktarı	Gün	Saat
Yıllık Minimum	13.145	01.01.2020	5
Yıllık Maksimum	26.933	07.02.2020	11

* Değerlerin birimi MWh'tır.

* Tablodaki değerler içinde bulunulan yılın değerlerini kapsamaktadır.

	Blok Eşleşme Miktarı	Saatlik Eşleşme Miktarı
Aylık	2.937.983	22.008.374
Yıllık	50.349.820	267.889.087

* Değerlerin birimi MWh'tır.

* Tablodaki değerler içinde bulunulan yılın değerlerini kapsamaktadır.

	Blok Alış Miktarı	Blok Satış Miktarı
Aylık	1.318.219	1.619.765
Yıllık	5.577.064	44.772.757

* Değerlerin birimi MWh'tır.

* Tablodaki değerler içinde bulunulan ayın değerlerini kapsamaktadır.

Gün İçi Piyasası

Türkiye Elektrik Piyasası Günlük Raporu 21.05.2020

Saat	PTF	SMF	AOF	Eşleşme Miktarı
0	284,90	214,90	279,53	464,10
1	324,39	334,39	312,36	446,70
2	323,31	253,30	310,15	469,90
3	302,71	287,71	287,22	509,80
4	320,71	80,00	303,24	475,70
5	275,10	175,10	263,11	433,10
6	228,30	228,30	214,66	476,70
7	264,40	114,40	240,79	587,00
8	320,72	242,00	305,18	556,10
9	275,11	222,00	253,48	540,20
10	274,01	242,00	253,52	667,80
11	302,72	302,72	292,30	1.031,50
12	239,20	279,00	232,63	956,40
13	239,99	239,99	232,42	1.347,10
14	310,00	310,00	299,26	1.566,50
15	309,99	309,99	301,37	1.256,40
16	293,41	40,00	286,51	1.184,80
17	280,96	3,00	272,42	1.078,10
18	240,00	3,00	227,75	1.142,00
19	321,20	80,00	297,35	1.048,80
20	321,21	40,00	299,28	1.062,80
21	322,64	40,00	298,30	1.202,20
22	310,01	40,00	289,94	1.074,30
23	283,21	40,00	251,47	781,90
Ort.	290,34	171,74	275,18	848,33

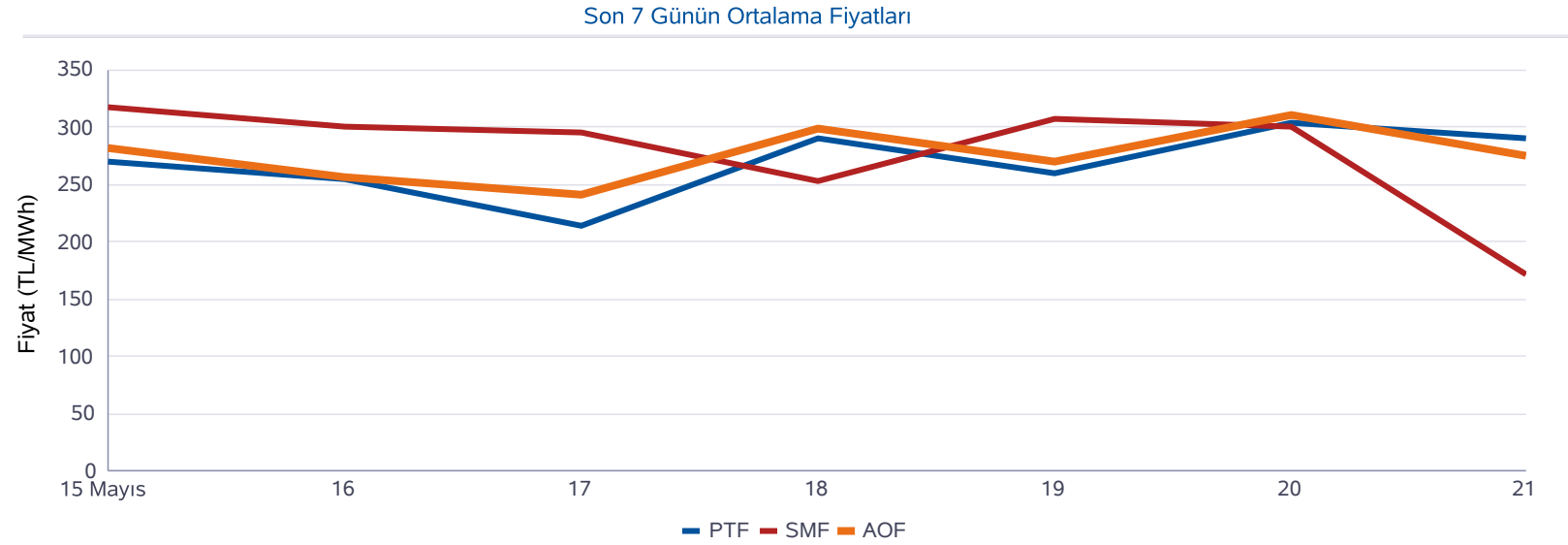

Minimum AOF (TL/MWh)	Maksimum AOF (TL/MWh)	Minimum Eşleşme Miktarı (MWh)	Maksimum Eşleşme Miktarı (MWh)
214,66	312,36	433,10	1.566,50

	Fiyat (TL/MWh)	Miktar (MWh)
Gün İçerisindeki Minimum Fiyatlı Eşleşme	113,76	0,40
Gün İçerisindeki Maksimum Fiyatlı Eşleşme	359,34	8,90
Gün İçerisindeki Minimum Miktarlı Eşleşme	324,39	0,10
Gün İçerisindeki Maksimum Miktarlı Eşleşme	323,00	92,70

* Fiyatların birimi TL/MWh, miktarların birimi MWh'tır.

* AOF: Gün içi piyasasında yapılan ticaretin ağırlıklı ortalama fiyatıdır.

Dengeleme Güç Piyasası

Türkiye Elektrik Piyasası Günlük Raporu 21.05.2020

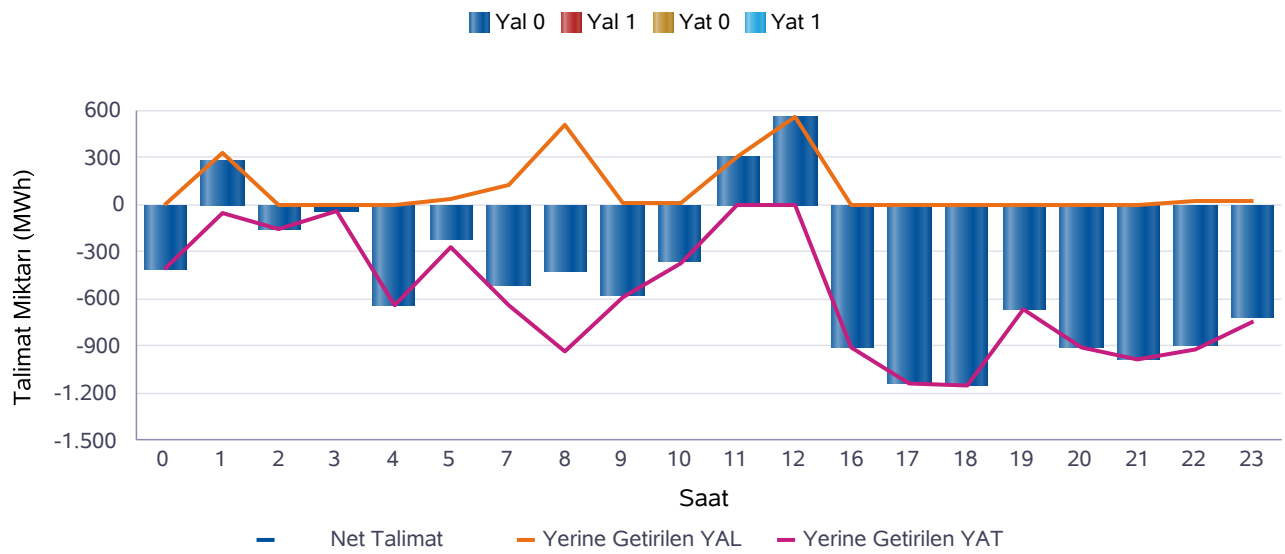
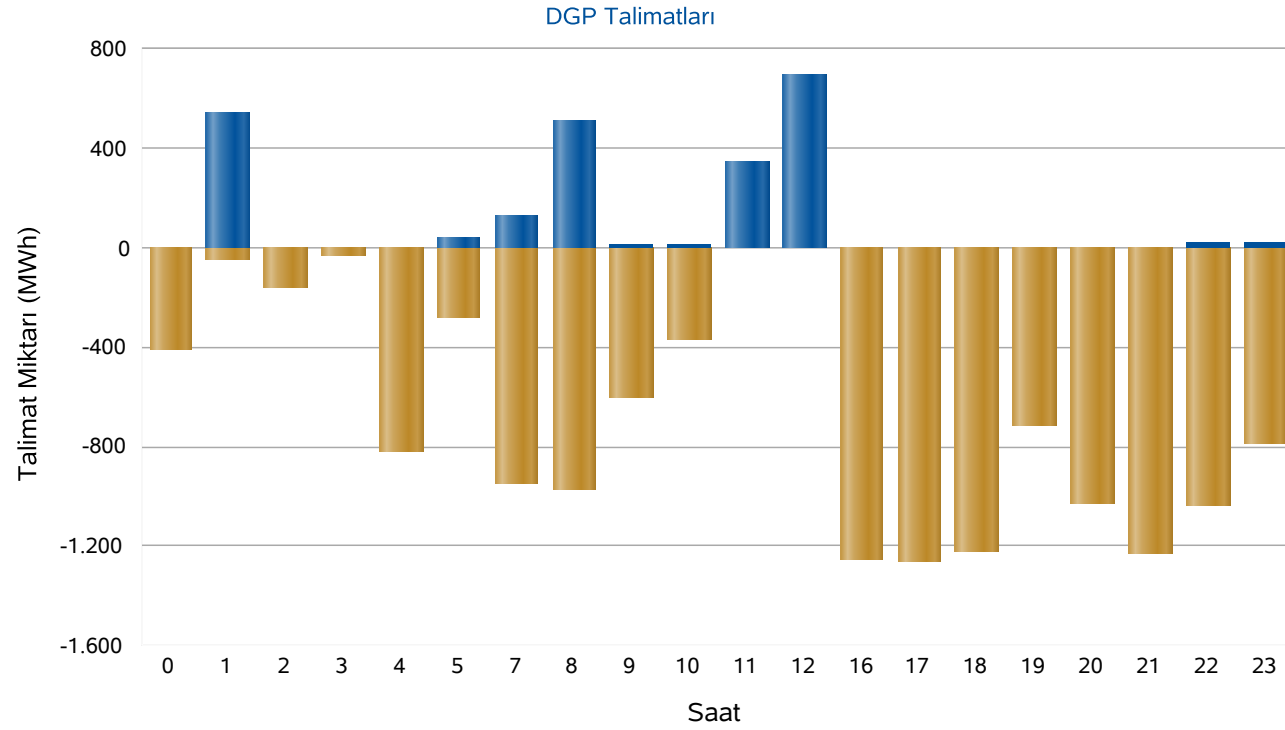

Saat	Net Talimat	YAL 0	YAL1	YAT 0	YAT1	Yerine Getirilen YAL	Yerine Getirilen YAT
0	-411	0	0	411	0	0	411
1	277	546	0	50	0	327	50
2	-161	0	0	162	0	0	161
3	-34	0	0	34	0	0	34
4	-638	0	0	822	0	0	638
5	-223	43	0	282	0	43	266
7	-514	129	0	947	0	128	642
8	-425	510	0	970	0	508	933
9	-580	13	0	603	0	13	593
10	-356	13	0	372	0	13	369
11	300	343	0	0	0	300	0
12	558	697	0	0	0	558	0
16	-905	0	0	1.255	0	0	905
17	-1.142	0	0	1.260	0	0	1.142
18	-1.155	0	0	1.224	0	0	1.155
19	-670	0	0	718	0	0	670
20	-907	0	0	1.025	0	0	907
21	-988	0	0	1.225	0	0	988
22	-894	25	0	1.037	0	24	918
23	-718	25	0	790	0	25	742
Top.	-9.586	2.343	0	13.187	0	1.938	11.524

* Değerlerin birimi MWh'tır

* YAL: Yük alma yönünde verilen talimatları, YAT: Yük atma yönünde verilen talimatları,
0 kodlu talimatlar: Sistemin arz-talep dengesini sağlamak için verilen talimatları,
1 kodlu talimatlar: Sistem kısıtlarının giderilmesi ve acil durumlar için verilen talimatları,
Net Talimat: Yerine getirilen YAL miktarı ile yerine getirilen YAT miktarının farkıdır.

Piyasa Miktarı

İkili Anlaşma Miktar Dağılımı

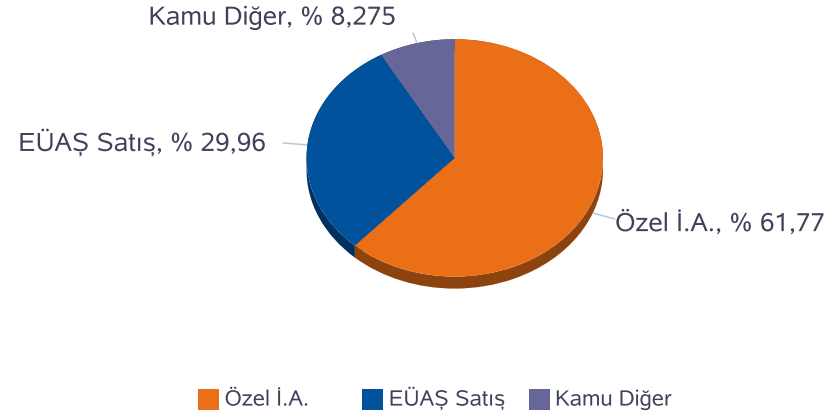

Piyasa Miktar Dağılımı

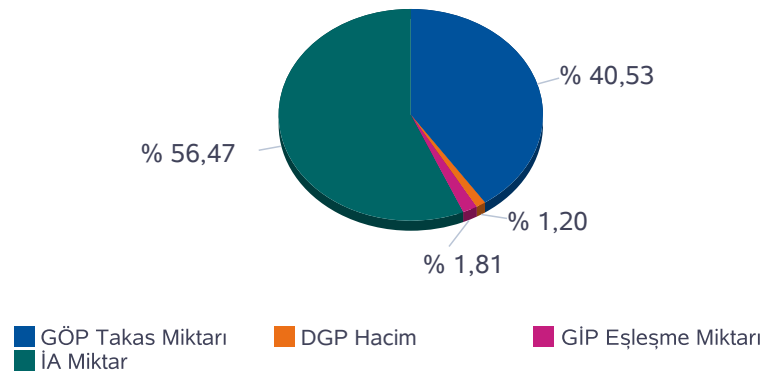

Türkiye Elektrik Piyasası Günlük Raporu 21.05.2020

Saat	TOPLAM İA	Özel İ.A.	EÜAŞ Satış	Kamu Diğer	GÖP Takas Miktarı	GİP Eşleşme Miktarı	DGP Miktar	Toplam Piyasa Miktarı
0	25.876	15.253	8.430	2.192,6	17.950	464,10	411	44.700
1	23.413	15.863	5.357	2.192,6	19.568	446,70	376	43.805
2	23.427	15.904	5.330	2.192,6	19.413	469,90	161	43.471
3	23.587	16.019	5.375	2.192,6	18.452	509,80	34	42.583
4	23.599	16.099	5.307	2.192,6	17.503	475,70	638	42.215
5	22.945	15.562	5.190	2.192,6	16.057	433,10	309	39.744
6	22.461	15.096	5.173	2.192,6	16.346	476,70	0	39.284
7	22.953	15.530	5.230	2.192,6	17.256	587,00	771	41.566
8	24.359	16.001	6.165	2.192,6	19.279	556,10	1.441	45.635
9	27.221	16.076	8.953	2.192,6	19.259	540,20	606	47.627
10	27.634	16.237	9.204	2.192,6	19.906	667,80	382	48.589
11	27.824	16.293	9.338	2.192,6	20.381	1.031,50	300	49.537
12	27.990	16.422	9.376	2.192,6	20.362	956,40	558	49.867
13	28.600	17.017	9.390	2.192,6	20.395	1.347,10	0	50.342
14	28.742	17.106	9.444	2.192,6	20.482	1.566,50	0	50.791
15	28.722	17.119	9.410	2.192,6	20.271	1.256,40	0	50.249
16	28.604	17.016	9.396	2.192,6	20.189	1.184,80	905	50.883
17	28.367	16.851	9.324	2.192,6	19.817	1.078,10	1.142	50.404
18	28.696	17.188	9.316	2.192,6	19.352	1.142,00	1.155	50.346
19	28.734	17.312	9.229	2.192,6	19.243	1.048,80	670	49.695
20	28.695	17.004	9.498	2.192,6	18.823	1.062,80	907	49.488
21	28.475	16.893	9.389	2.192,6	18.870	1.202,20	988	49.535
22	27.774	16.600	8.982	2.192,6	18.884	1.074,30	941	48.674
23	27.255	16.363	8.700	2.192,6	18.330	781,90	767	47.134
Toplam	635.953	392.824	190.506	52.622	456.388	20.360	13.462	1.126.163

* Değerlerin birimi MWh 'tır

* DGP talimat miktarı yerine getirilmiş YAL ve YAT'ların toplamıdır.

* Toplam İA: Alış veya satış yönünde yapılan ikili anlaşma miktarlarının toplamını,

* İA Özel: Özel şirketler arasında (her iki tarafı özel) yapılan ikili anlaşma miktarlarının toplamını,

* Kamu Diğer: EÜAŞ İA alış miktarını ifade eder.

Netleştirilmiş İkili Anlaşmalar

Türkiye Elektrik Piyasası Günlük Raporu 21.05.2020

İ.A. Net Alış

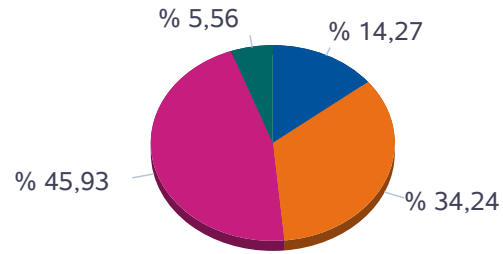

■ Dağıtım ■ Üretim ■ Görevli Tedarik ■ Toptan

İ.A. Net Satış

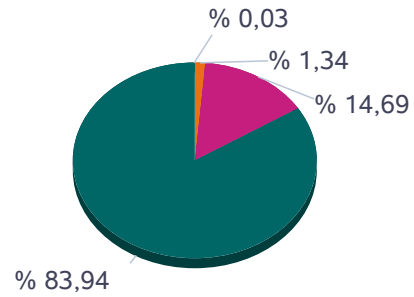

■ Dağıtım ■ Üretim ■ Görevli Tedarik ■ Toptan

SAAT	NET ALIŞ						NET SATIŞ					
	Dağıtım	Görevli Tedarik	Toptan	Üretim	İhracat	Teiaş	Dağıtım	Görevli Tedarik	Toptan	Üretim	İthalat	Toplam
0	3.552	6.172	7.759	1.156	15	638	0	4	2.836	16.213	238	19.292
1	3.172	3.940	7.569	1.158	30	570	0	4	2.861	13.147	427	16.439
2	3.127	3.959	7.608	1.159	30	565	0	4	2.867	13.132	445	16.448
3	2.854	4.264	7.760	1.163	15	551	0	4	2.846	13.322	435	16.607
4	2.545	4.234	8.203	1.161	15	541	0	4	2.858	13.392	445	16.699
5	1.821	4.492	8.436	993	15	525	0	10	2.862	13.061	349	16.282
6	1.160	4.651	8.820	996	31	577	0	68	2.878	13.029	260	16.235
7	1.232	4.824	8.831	989	131	655	25	232	2.944	13.196	264	16.662
8	1.491	5.716	8.830	972	45	834	48	441	2.892	14.213	294	17.888
9	1.698	8.051	9.233	908	106	931	53	608	2.922	16.974	369	20.927
10	1.828	8.183	9.363	881	83	959	12	728	2.882	17.305	369	21.296
11	2.218	7.964	9.404	934	20	966	0	768	2.843	17.586	309	21.506
12	2.272	8.004	9.512	948	20	929	0	765	2.850	17.732	338	21.684
13	2.073	8.457	9.410	1.096	20	899	0	719	2.841	18.058	337	21.955
14	2.226	8.452	9.359	1.084	35	905	0	646	2.863	18.235	317	22.061
15	2.356	8.254	9.394	1.079	20	900	0	532	2.840	18.274	357	22.003
16	2.695	7.873	9.354	1.073	20	865	0	398	2.841	18.285	357	21.880
17	3.401	7.110	9.187	1.071	20	832	0	216	2.831	18.201	373	21.621
18	3.555	7.190	8.965	1.065	35	809	0	75	2.862	18.230	452	21.619
19	3.589	7.269	8.550	1.061	55	798	0	14	2.838	18.059	411	21.322
20	3.509	7.677	8.179	1.058	55	799	0	4	2.789	18.236	248	21.277
21	3.579	7.536	7.942	1.091	97	783	0	4	2.786	18.100	137	21.027
22	4.517	5.782	8.472	1.086	55	749	0	4	2.767	17.577	312	20.660
23	4.357	5.570	8.580	1.099	20	694	0	4	2.765	17.161	389	20.320
Toplam	64.827	155.621	208.718	25.281	988	18.274	138	6.256	68.364	390.718	8.232	473.709

*Değerlerin birimi MWh 'tır

İkili Anlaşmalar Aylık Toplam Gösterimi

Türkiye Elektrik Piyasası Günlük Raporu 21.05.2020

İ.A. Net Alış

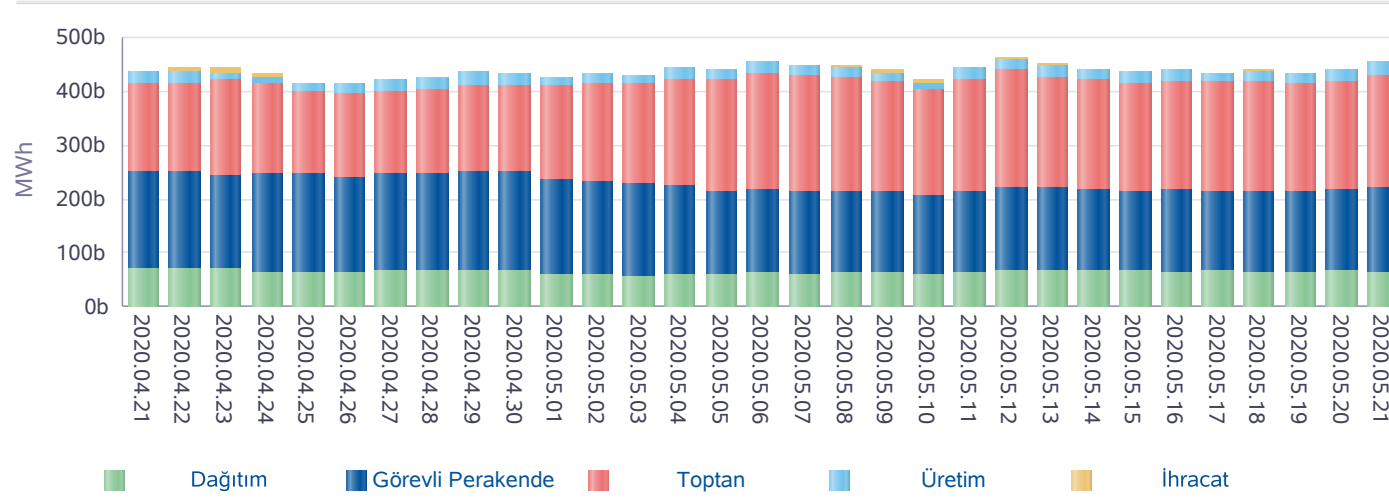

İ.A. Net Satış

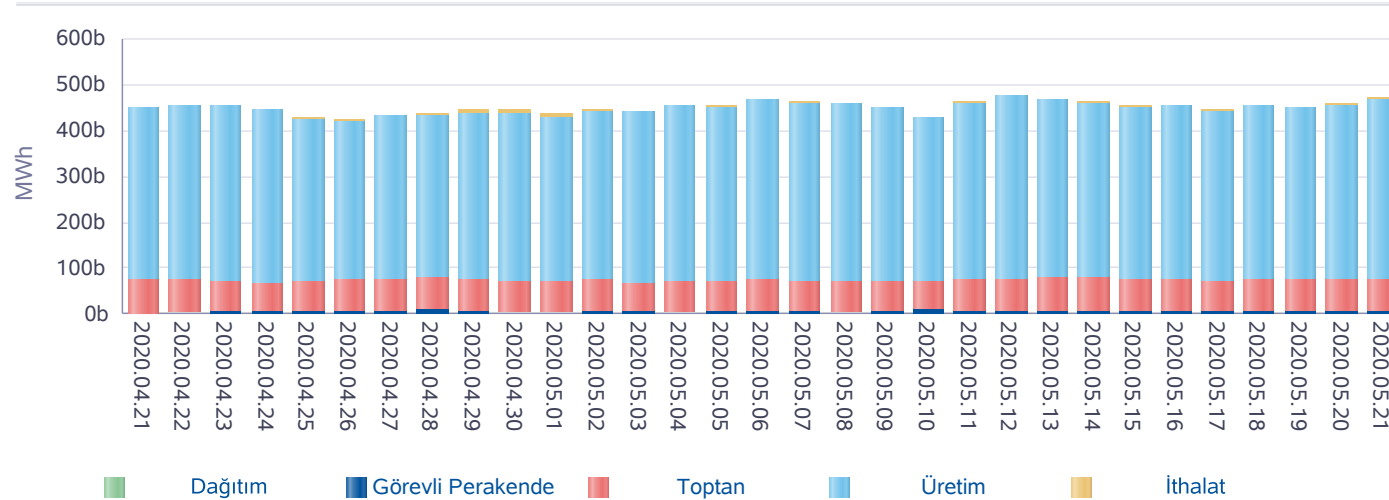

Gün	Özel İ.A.	EÜAŞ Satış	Kamu Diğer
2020-04-22	413.347	196.329	52.572
2020-04-23	424.552	189.218	52.571
2020-04-24	402.256	193.557	52.570
2020-04-25	387.239	189.022	52.570
2020-04-26	387.829	182.536	52.568
2020-04-27	376.814	193.881	52.658
2020-04-28	377.988	192.006	51.910
2020-04-29	390.312	191.919	52.286
2020-04-30	389.401	193.637	52.286
2020-05-01	378.932	185.773	51.437
2020-05-02	390.535	184.540	52.082
2020-05-03	396.512	178.365	51.396
2020-05-04	382.320	190.571	51.396
2020-05-05	361.863	191.713	51.396
2020-05-06	381.685	193.392	51.396
2020-05-07	378.518	191.960	51.396
2020-05-08	383.811	191.483	51.396
2020-05-09	374.239	184.998	51.396
2020-05-10	356.882	178.655	51.396
2020-05-11	377.854	191.079	51.396
2020-05-12	397.812	194.063	51.396
2020-05-13	377.809	196.788	52.082
2020-05-14	369.172	194.450	52.082
2020-05-15	371.058	188.531	52.082
2020-05-16	374.002	188.044	52.625
2020-05-17	368.492	182.019	52.625
2020-05-18	375.739	187.767	52.625
2020-05-19	372.800	186.856	52.623
2020-05-20	367.087	193.884	52.622
2020-05-21	392.824	190.506	52.622
Toplam	11.479.684	5.687.542	1.561.459

*İA net değerleri organizasyon bazında İA alış ve satış değerlerinin farkını ifade eder.

*İA Özel: Özel şirketler arasında (her iki tarafı özel) yapılan ikili anlaşma miktarlarının toplamını,

*Kamu Diğer: EÜAŞ İA alış miktarını ifade eder.

Piyasa Ticaret Hacmi

Türkiye Elektrik Piyasası Günlük Raporu 21.05.2020

	Saat	Tutar
Günlük Minimum Toplam Ciro Tutarı	5	4.600.682
Günlük Maksimum Toplam Ciro Tutarı	8	6.709.895

* Değerlerin birimi TL'dir

	Tarih	Saat	Tutar
Aylık Minimum Toplam Ciro Tutarı	09.05.2020	10	148.192
Aylık Maksimum Toplam Ciro Tutarı	20.05.2020	15	7.614.637

* Değerlerin birimi TL'dir

* Tablodaki değerler içinde bulunulan ayın değerlerini kapsamaktadır.

	Tarih	Saat	Tutar
Yıllık Minimum Toplam Ciro Tutarı	01.04.2020	3	27.026
Yıllık Maksimum Toplam Ciro Tutarı	06.04.2020	14	10.365.361

* Değerlerin birimi TL'dir

* Tablodaki değerler içinde bulunulan yılın değerlerini kapsamaktadır.

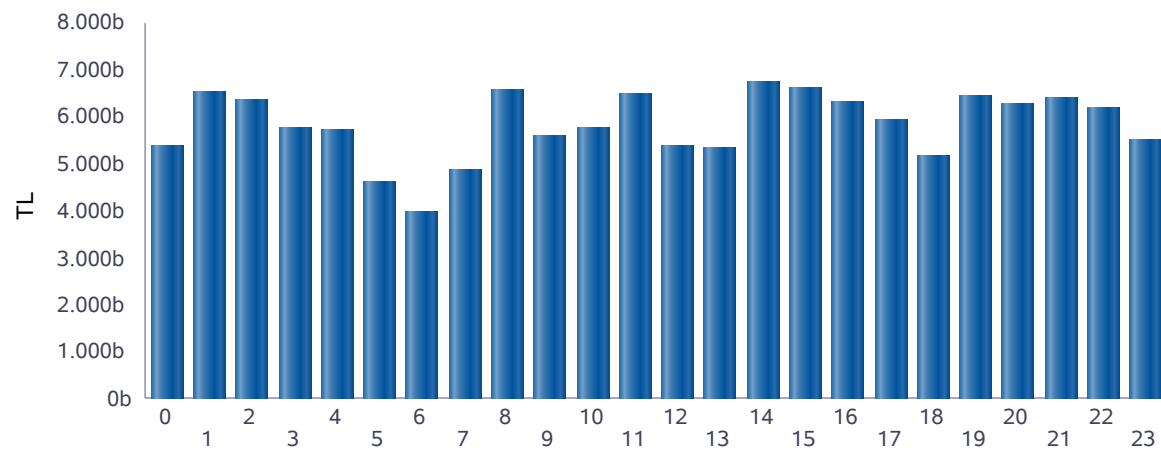

■ Günlük Toplam Ciro (TL)

Saat	GÖP Ciro Tutarı	GİP Ciro Tutarı	YAL Tutarı	YAT Tutarı	Toplam Ciro
0	5.237.309	129.731	0	390	5.367.429
1	6.252.041	139.533	114.279	0	6.505.853
2	6.187.368	145.741	0	69	6.333.178
3	5.616.782	146.425	0	9.188	5.772.394
4	5.544.320	144.251	0	44.242	5.732.813
5	4.433.932	113.954	17.314	33.238	4.598.437
6	3.875.860	102.327	0	0	3.978.187
7	4.597.318	141.345	51.637	56.588	4.846.889
8	6.018.878	169.711	204.396	186.237	6.579.222
9	5.321.092	136.928	5.307	131.646	5.594.973
10	5.478.748	169.300	5.222	87.756	5.741.027
11	6.093.517	301.505	90.916	0	6.485.938
12	4.995.581	222.488	160.761	0	5.378.830
13	5.024.078	313.096	0	0	5.337.174
14	6.268.029	468.790	0	0	6.736.820
15	6.220.837	378.642	0	0	6.599.479
16	5.931.281	339.458	0	24.652	6.295.391
17	5.631.064	293.699	0	3.425	5.928.188
18	4.902.257	260.086	0	3.368	5.165.712
19	6.068.836	311.863	0	53.608	6.434.307
20	5.940.037	318.077	0	28.276	6.286.391
21	5.987.787	358.613	0	33.589	6.379.989
22	5.812.913	311.486	9.460	36.580	6.170.439
23	5.246.162	196.624	9.999	29.692	5.482.477
Toplam	132.686.029	5.613.672	669.292	762.545	139.731.537

* Değerlerin birimi TL'dir.

* GÖP Ciro Tutarı: Fark Fonu dahil ilgili saatteki GÖP satış tutarını ifade etmektedir.

* GİP Ciro Tutarı: İlgili saatte satış yönündeki her bir kontrat miktarı ile ilgili kontratın eşleşme fiyatının çarpımından oluşmaktadır.

* YAL Tutarı: Yerine getirilen YAL miktarı ile ilgili YAL talimatının geçerli fiyatının çarpımından oluşmaktadır.

* YAT Tutarı: Yerine getirilen YAT miktarı ile ilgili YAT talimatının geçerli fiyatının çarpımından oluşmaktadır.

Yekdem Santrallerinin KGÜP Miktarları

Türkiye Elektrik Piyasası Günlük Raporu 21.05.2020

Son 30 Gün YEK KGÜP

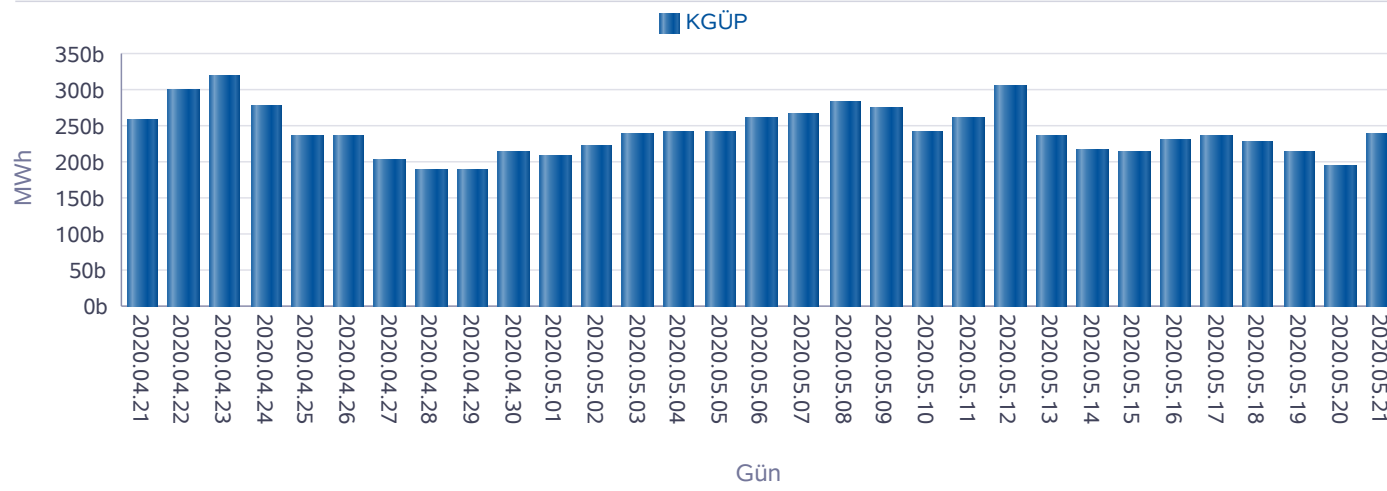

Kaynak Bazında YEK KGÜP

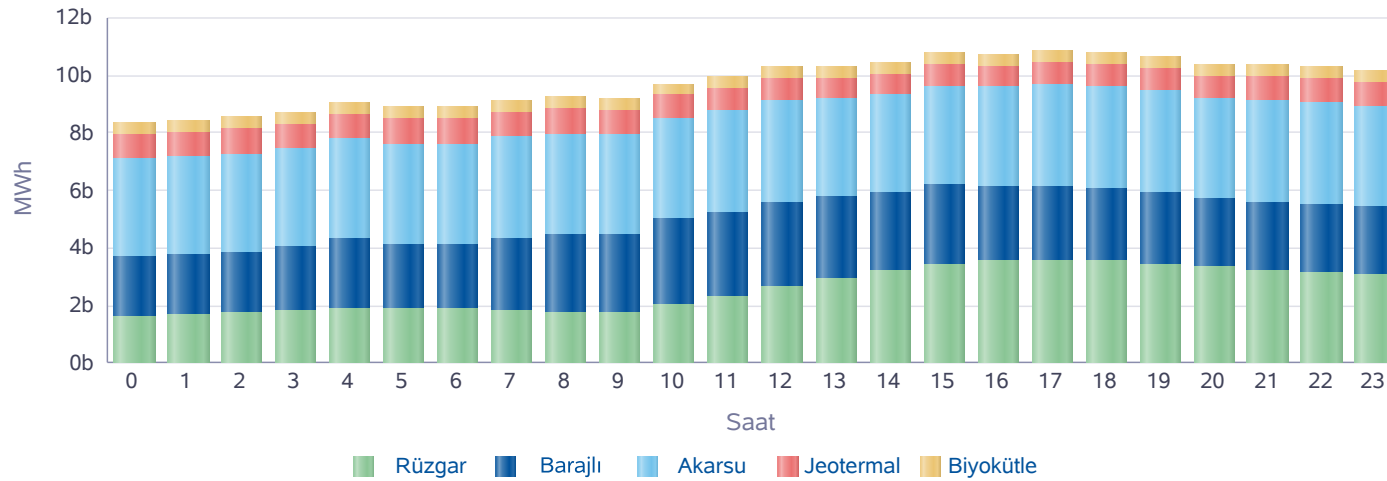

Saat	Rüzgar	Jeotermal	Biyokütle	Akarsu	Barajlı	Toplam
0	1.604	861	413	3.421	2.078	8.377
1	1.652	872	415	3.438	2.088	8.464
2	1.739	880	415	3.448	2.088	8.570
3	1.797	889	416	3.409	2.221	8.732
4	1.899	894	419	3.472	2.408	9.092
5	1.909	902	415	3.522	2.179	8.927
6	1.901	901	416	3.501	2.191	8.910
7	1.822	887	417	3.507	2.522	9.154
8	1.754	858	411	3.513	2.705	9.241
9	1.779	829	412	3.479	2.693	9.193
10	2.037	801	414	3.480	2.993	9.725
11	2.331	772	415	3.551	2.872	9.942
12	2.684	749	417	3.518	2.919	10.288
13	2.947	735	418	3.398	2.815	10.313
14	3.214	727	420	3.415	2.705	10.481
15	3.443	727	419	3.435	2.748	10.772
16	3.556	732	421	3.481	2.548	10.737
17	3.582	741	420	3.569	2.546	10.858
18	3.519	761	421	3.550	2.569	10.819
19	3.422	785	418	3.565	2.499	10.689
20	3.350	809	418	3.489	2.346	10.412
21	3.212	831	417	3.544	2.392	10.395
22	3.147	852	417	3.530	2.376	10.322
23	3.083	873	418	3.490	2.340	10.204
Toplam	61.381	19.667	10.003	83.723	59.843	234.617

* Değerlerin birimi MWh'dir.

Kaynak Bazında KGÜP Miktarları

Türkiye Elektrik Piyasası Günlük Raporu 21.05.2020

Doğal Gaz KGÜP

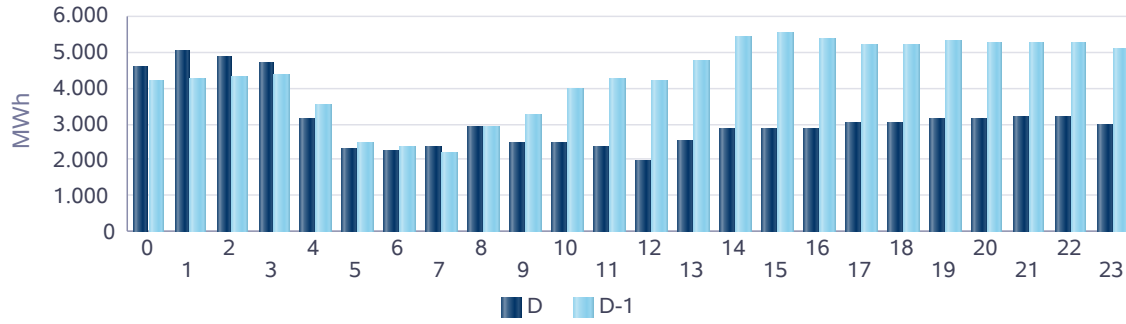

İthal Kömür KGÜP

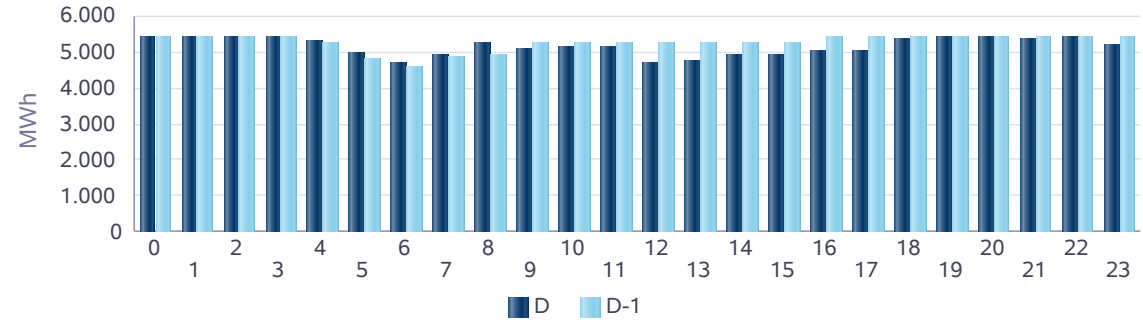

Baraj KGÜP

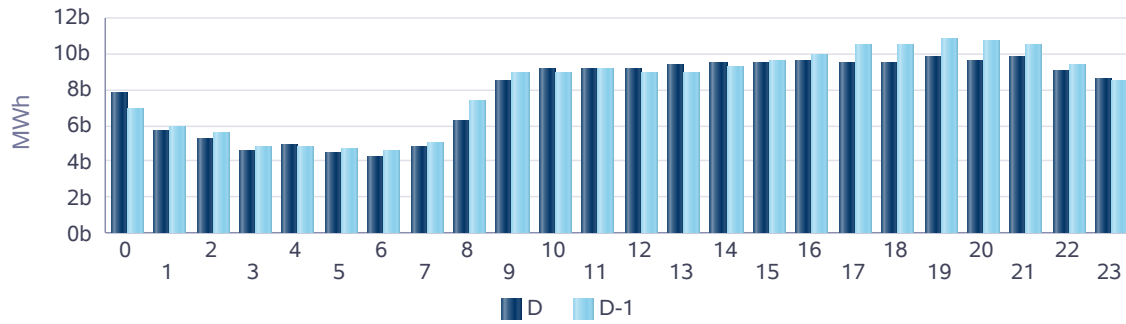

Rüzgar KGÜP

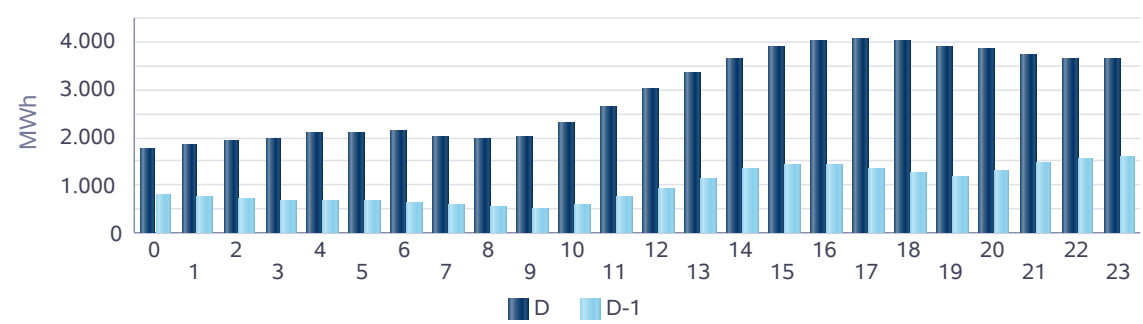

Akarsu KGÜP

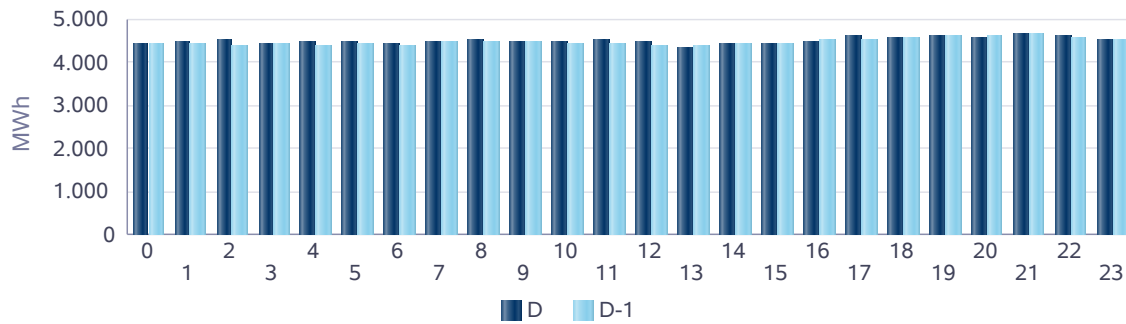

Taş Kömürü - Linyit KGÜP

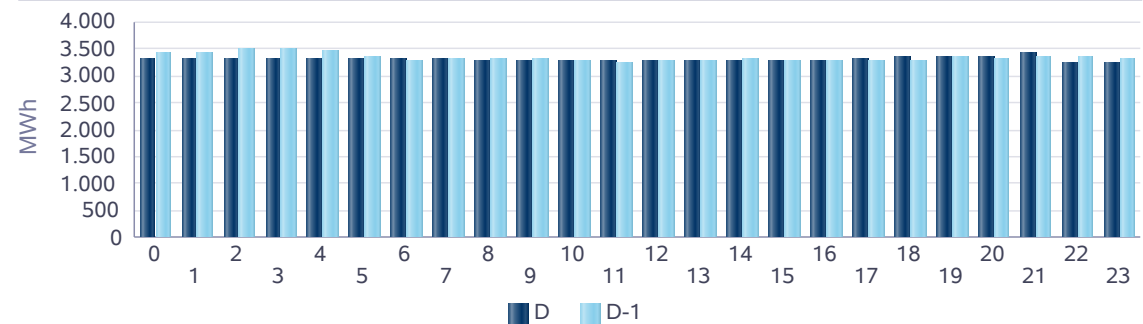

Kaynak Bazında Kümülatif KGÜP Miktarları

Türkiye Elektrik Piyasası Günlük Raporu 21.05.2020

Son 30 Gün Kaynak Tipine Göre KGÜP

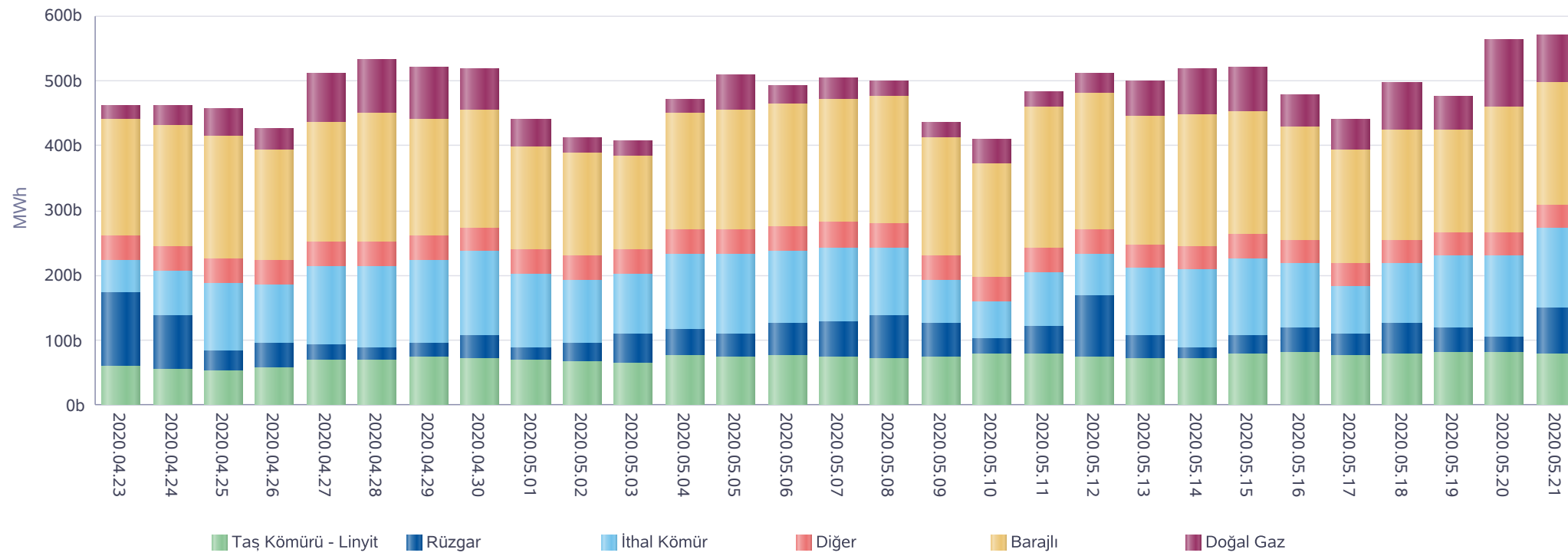

* Diğer sütunu içindeki kaynak tipleri şu şekildedir: Asfaltit, Biogaz, Biokütle, Biokütleden Elde Edilen Gaz(LFG-Çöp Gazı), Fuel Oil, Güneş, Jeotermal, LPG, Motorin, Nafta, Prolitik Oil & Prolitik Gaz, Proses Atık Isısı.

Kaynak Bazında Kümülatif KGÜP Miktarları - Son 30 Günlük

Türkiye Elektrik Piyasası Günlük Raporu 21.05.2020

Doğal Gaz KGÜP

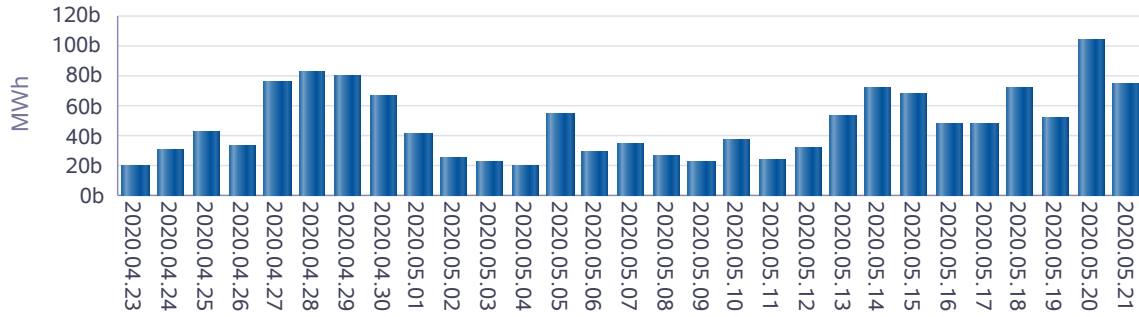

İthal Kömür KGÜP

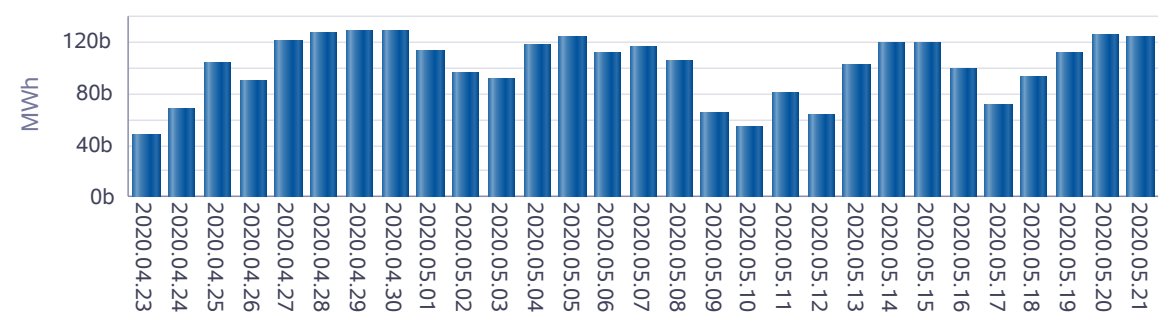

Baraj KGÜP

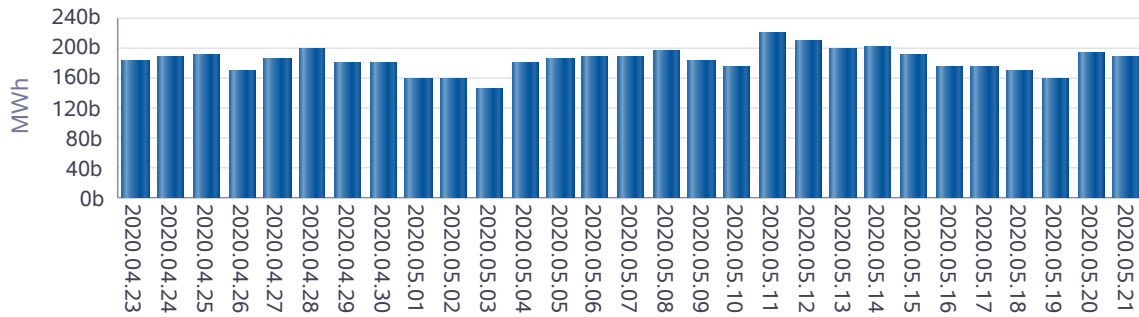

Rüzgar KGÜP

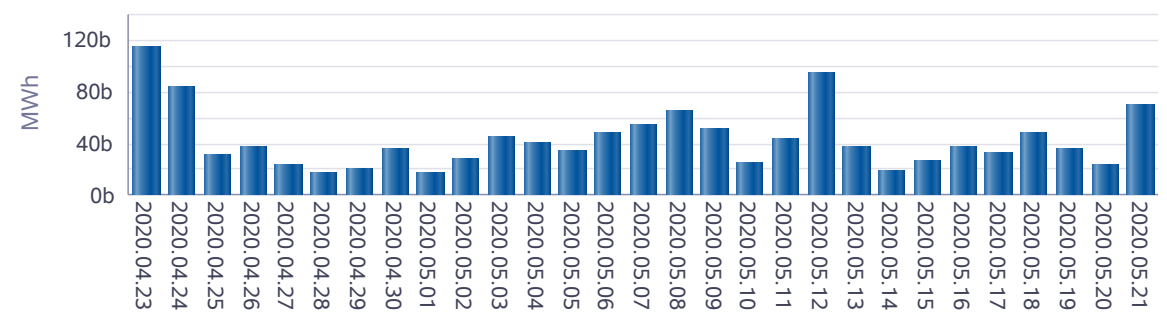

Akarsu KGÜP

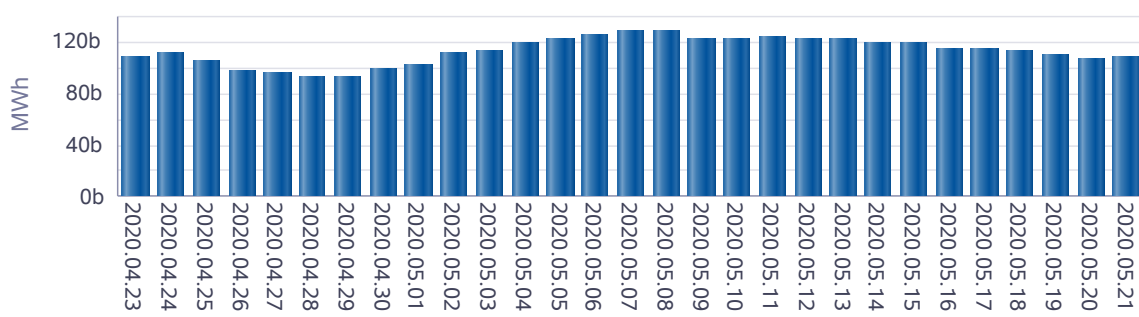

Taş Kömürü - Linyit KGÜP

