

EPIAŞ

ELEKTRİK PİYASASI GÜNLÜK RAPORU

Günlük Özet

Türkiye Elektrik Piyasası Günlük Raporu 01.06.2020

Gün Öncesi Piyasası

	01.06.2020	31.05.2020
PTF Arit. Ortalaması (TL/MWh)	276,07	184,59
Arit. Ortalama Eşleşme Miktarı (MWh)	18.045,48	15.486,41
Arit. Ortalama Fiyattan Bağımsız Satış Miktarı (MWh)	12.316,28	12.377,12
Arit. Ortalama Fiyattan Bağımsız Alış Miktarı (MWh)	16.248,42	12.449,80
Arit. Ortalama İkili Anlaşma Miktarı (MWh)	27.849,13	24.906,66
Göp Toplam Eşleşme Miktarı (MWh)	433.091,40	371.673,90

Gün İçi Piyasası

	01.06.2020	31.05.2020
Ağırlıklı Ortalama Fiyat (TL/MWh)	277,14	193,39
Toplam Eşleşme Miktarı (MWh)	18.965,70	17.531,00
Minimum Eşleşme Fiyatı (TL/MWh)	50,00	23,01
Maksimum Eşleşme Fiyatı (TL/MWh)	360,34	398,99

Dengeleme Güç Piyasası

	01.06.2020	31.05.2020
SMF Arit. Ortalaması (TL/MWh)	240,30	119,49
Toplam YAL Miktarı (MWh)	9.821,63	3.391,44
Toplam YAT Miktarı (MWh)	10.223,32	11.160,33
0 Kodlu Toplam Talimat Miktarı (MWh)	18.280,95	14.551,77
1 Kodlu Toplam Talimat Miktarı (MWh)	1.764,00	0,00
Yerine Getirilen Toplam DGP Talimat Miktarı (MWh)	17.768,31	12.428,38

İşlem Hacmi

	01.06.2020	31.05.2020
Toplam GÖP İşlem Hacmi (TL)	120.519.895,14	68.244.170,25
Toplam GİP İşlem Hacmi (TL)	5.256.062,20	3.390.279,19
Toplam YAL İşlem Hacmi (TL)	3.329.180,84	840.850,41
Toplam YAT İşlem Hacmi (TL)	1.162.860,45	548.105,01

* GÖP: Gün Öncesi Piyasası, GİP: Gün İçi Piyasası, DGP: Dengeleme Güç Piyasasını ifade etmektedir.

* Açıklamalar ve kısaltmalar ilgili sayfaların altında yer almaktadır.

Üretim - Tüketim

Türkiye Elektrik Piyasası Günlük Raporu 01.06.2020

Saat	Üretim	İthalat	İhracat	Tüketim
0	25.498	480	73	25.905
1	24.010	584	65	24.529
2	23.226	536	82	23.680
3	22.652	518	79	23.091
4	22.572	407	132	22.847
5	21.867	400	132	22.135
6	21.794	419	96	22.117
7	23.069	364	157	23.276
8	27.126	384	62	27.448
9	29.622	266	91	29.797
10	30.446	294	87	30.653
11	31.193	352	57	31.488
12	30.648	415	38	31.015
13	31.303	405	20	31.688
14	32.136	581	2	32.715
15	32.068	578	3	32.643
16	31.990	604	7	32.587
17	32.041	626	53	32.614
18	31.370	622	68	31.924
19	31.112	582	22	31.671
20	32.214	576	6	32.776
21	32.132	361	9	32.550
22	31.110	463	3	31.631
23	29.911	0	0	30.366
TOPLAM (MWh)	681.112	10.817	1.344	691.148

	Tüketim Miktarı	Saat
Maksimum Tüketim	32.776	20
Minimum Tüketim	22.117	6

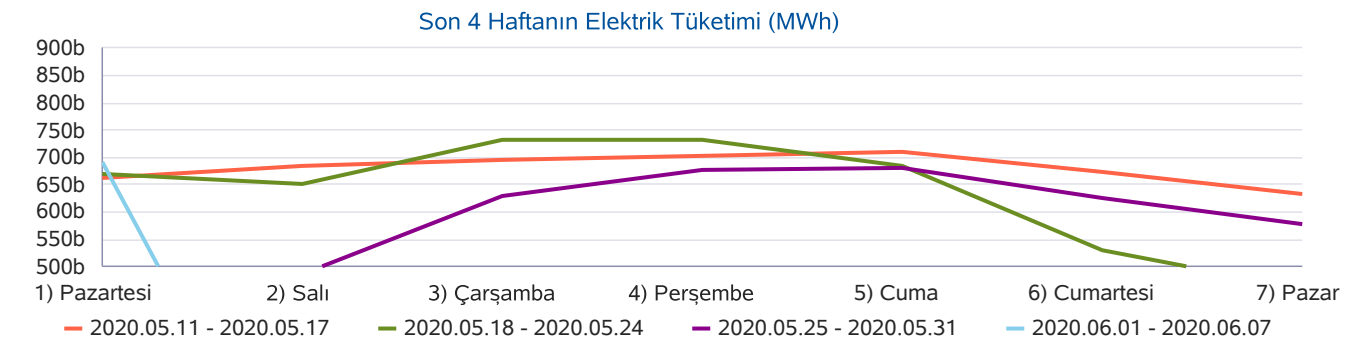
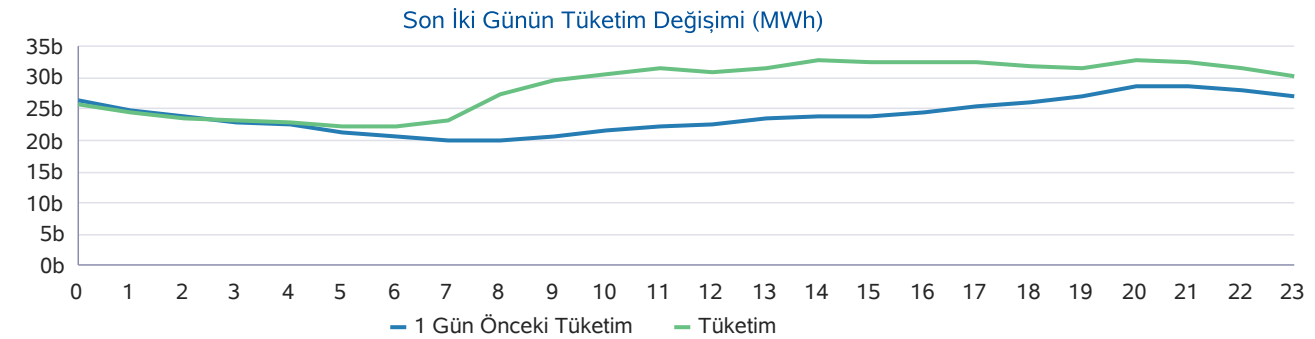
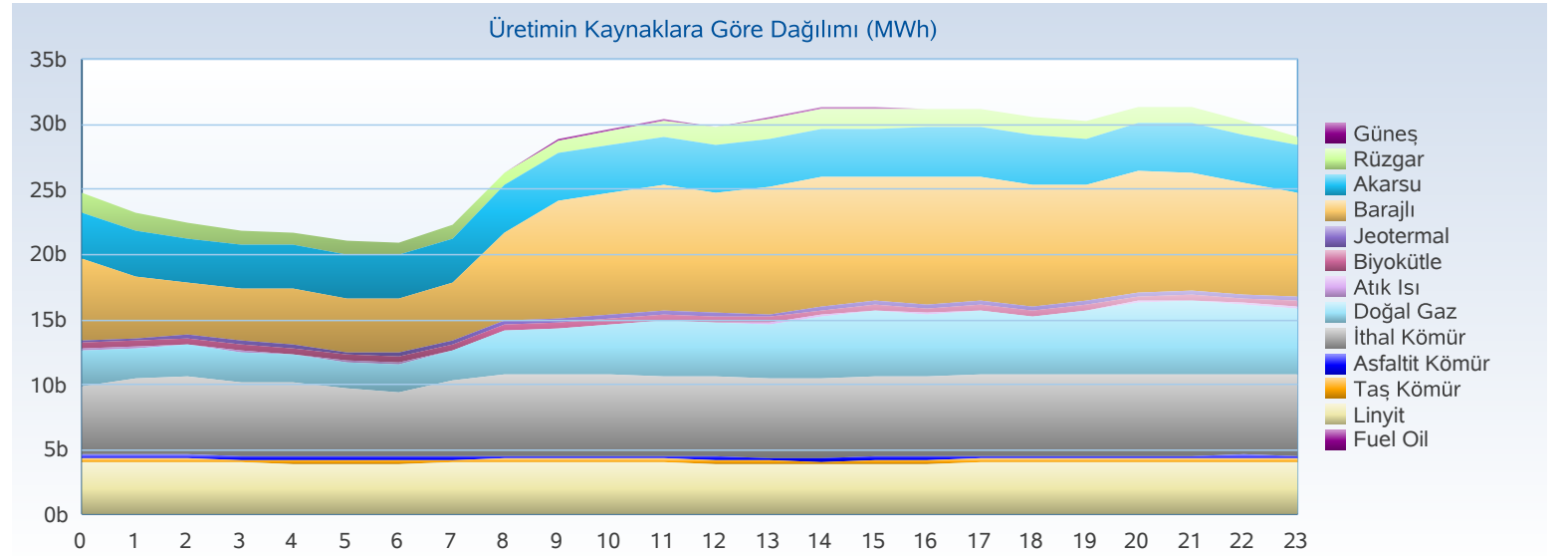

Üretim - Kurulu Güç

Türkiye Elektrik Piyasası Günlük Raporu 01.06.2020

Yakıt Tipi	1 Gün Önceki Üretim	Üretim	Fark
Barajlı	155.850	182.122	26.272
İthal Kömür	101.402	143.886	42.484
Linyit	85.542	94.405	8.863
Doğal Gaz	47.029	92.631	45.602
Akarsu	91.447	86.677	-4.770
Rüzgar	36.855	29.265	-7.589
Diğer	27.023	26.464	-559
Jeotermal	25.760	25.662	-99
Toplam (MWh)	570.908	681.112	110.204

Kuruluş Türü	1 Gün Önceki Üretim	Üretim
SÜ Santralleri	473.296	541.097
EÜAŞ Santralleri	71.446	111.857
İHD Santralleri	25.796	27.885
YİD Santralleri	369	272
Toplam (MWh)	570.908	681.112

Kuruluş Türü	Kurulu Güç
SÜ Santralleri	61.774
EÜAŞ Santralleri	19.582
Lisanssız Santraller	6.467
İHD Santralleri	3.447
YİD Santralleri	150
Toplam (MW)	91.420

Yakıt Tipi	Kurulu Güç
Doğal Gaz	25.672
Barajlı	20.656
Linyit	10.101
İthal Kömür	8.967
Akarsu	7.891
Rüzgar	7.760
Güneş	6.151
Diğer	4.223
Toplam (MW)	91.420

Günlük Üretim Kaynaklarına Göre Dağılımı

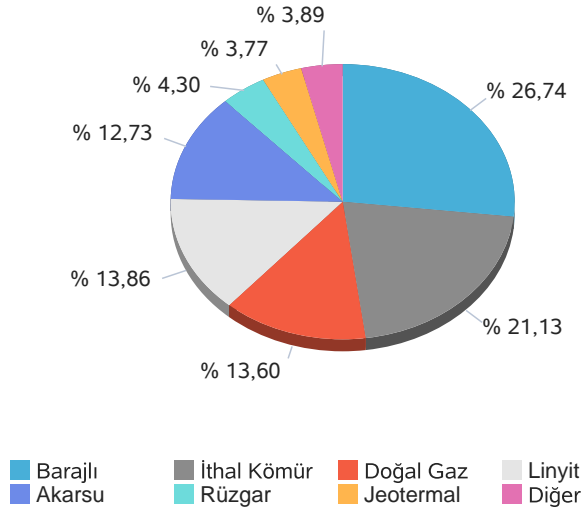

Kuruluş Türüne Göre Üretim Dağılımı

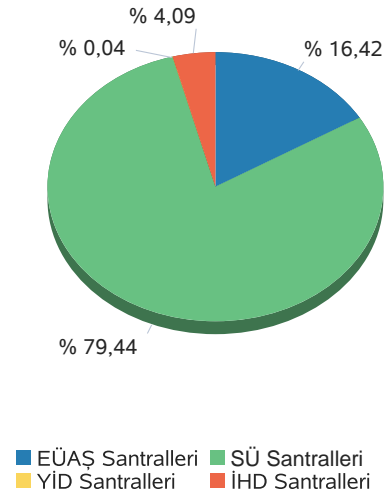

Günlük Üretim Dağılımı

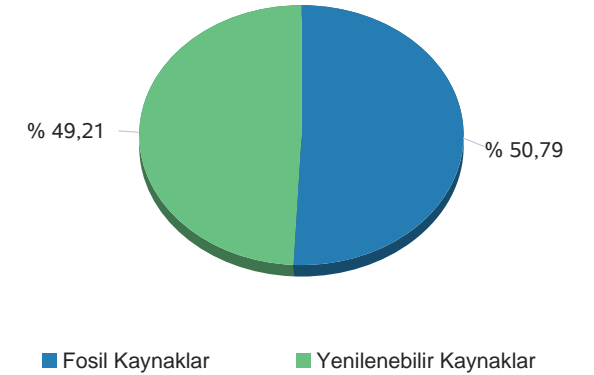

Gerçekleşen üretim ve tüketim değerleri TEİAŞ'ın Yük Tevzi Bilgi Sistemi'nden temin edilmektedir. Değerler güncellenebildiğinden YTBS ekranları ile farklılık gösterebilir.

Gün Öncesi Piyasası

Türkiye Elektrik Piyasası Günlük Raporu 01.06.2020

Saat	PTF	SMF	Sistem Yönü
0	285,86	57,86	↓Enerji Fazlası
1	322,09	272,00	↓Enerji Fazlası
2	287,51	219,00	↓Enerji Fazlası
3	205,00	103,75	↓Enerji Fazlası
4	228,31	101,75	↓Enerji Fazlası
5	211,99	80,00	↓Enerji Fazlası
6	211,99	80,00	↓Enerji Fazlası
7	287,51	257,51	↓Enerji Fazlası
8	320,49	340,49	↑ Enerji Açığı
9	298,64	348,88	↑ Enerji Açığı
10	300,00	348,88	↑ Enerji Açığı
11	321,21	370,00	↑ Enerji Açığı
12	224,56	250,00	↑ Enerji Açığı
13	228,30	298,88	↑ Enerji Açığı
14	321,54	348,88	↑ Enerji Açığı
15	300,00	348,88	↑ Enerji Açığı
16	229,99	299,90	↑ Enerji Açığı
17	249,99	304,99	↑ Enerji Açığı
18	228,31	280,00	↑ Enerji Açığı
19	299,00	181,18	↓Enerji Fazlası
20	322,32	201,18	↓Enerji Fazlası
21	321,11	222,00	↓Enerji Fazlası
22	300,00	250,00	↓Enerji Fazlası
23	320,00	201,18	↓Enerji Fazlası
Ort	276,07	240,30	

	PTF Arit. Ort.	PTF Ağır. Ort.	SMF Arit. Ort.	SMF Ağır. Ort.
Tüm Gün (0-23)	276,07	277,74	240,30	242,97
Gündüz (06-16)	276,75	278,12	299,30	
Puant (17-21)	284,15	283,98	237,87	
Gece (22-05)	270,10	272,69	160,69	

*Değerlerin birimi TL/MWh 'tır

	Saat	Fiyat
PTF Maks Fiyat	20	322,32
PTF Min Fiyat	3	205,00
SMF Maks Fiyat	11	370,00
SMF Min Fiyat	0	57,86

*Değerlerin birimi TL/MWh 'tır

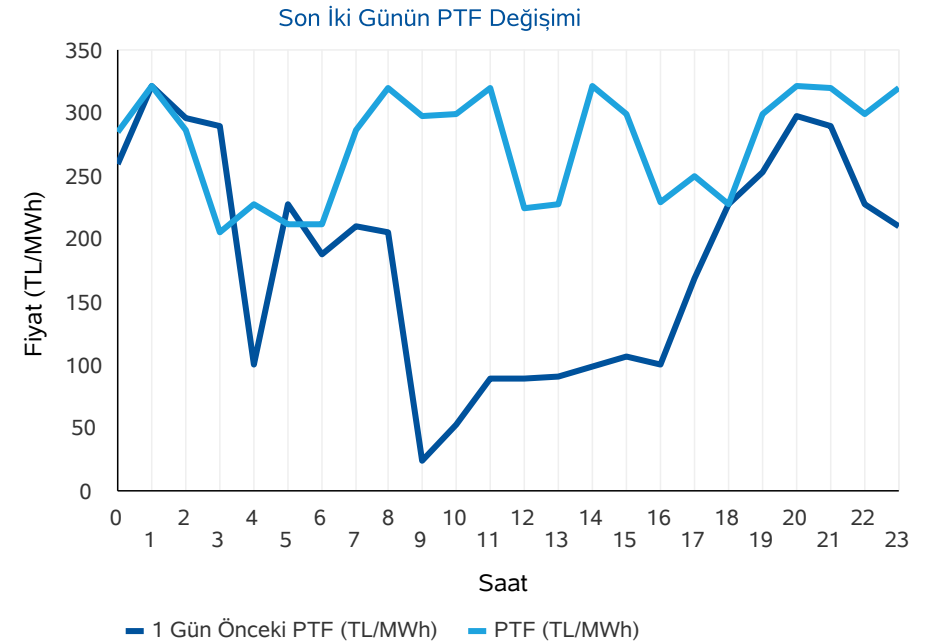
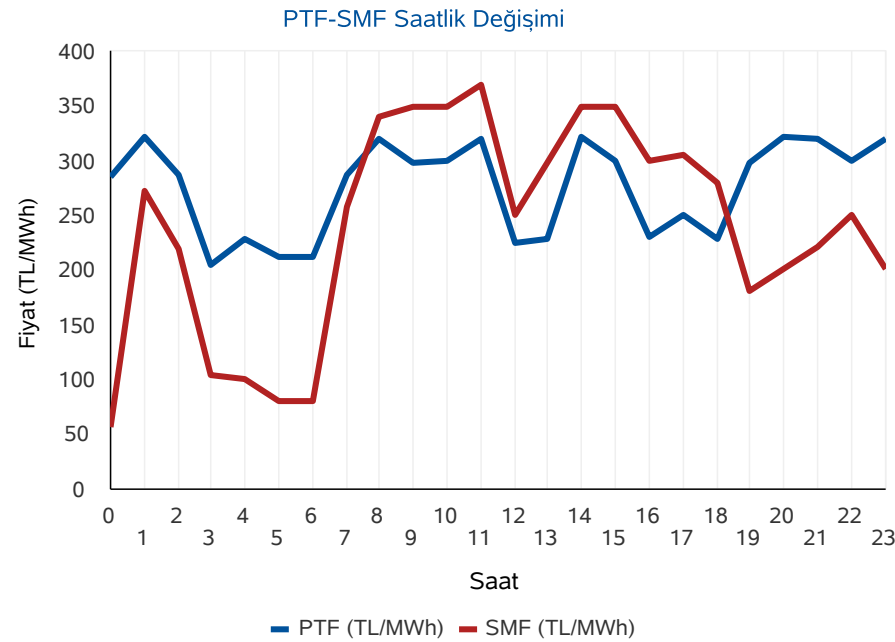

* PTF: Piyasa Takas Fiyatı,SMF: Sistem Marjinal Fiyatı'nın kısaltmasıdır.Raporda geçen fiyatların birimi TL/MWh, miktarların birimi MWh'dır.

Gün Öncesi Piyasası

Türkiye Elektrik Piyasası Günlük Raporu 01.06.2020

Aylık PTF Ortalamaları

	2017	2018	2019	2020
01 - Ocak	181,32	182,86	223,04	314,61
02 - Şubat	172,55	175,77	257,05	298,41
03 - Mart	145,29	158,56	256,04	245,09
04 - Nisan	145,13	193,57	187,15	181,16
05 - Mayıs	152,36	179,44	196,17	203,22
06 - Haziran	148,54	185,62	221,32	286,11
07 - Temmuz	175,06	208,13	304,55	
08 - Ağustos	173,33	298,91	298,30	
09 - Eylül	178,51	327,27	297,90	
10 - Ekim	164,13	317,28	291,61	
11 - Kasım	174,65	291,22	297,87	
12 - Aralık	155,82	257,89	291,32	
Ortalama	163,89	231,38	260,19	254,77

Dönemlik PTF Ortalamaları

	2017	2018	2019	2020
1. Çeyrek	166,18	172,29	244,99	285,77
2. Çeyrek	148,72	186,13	201,49	195,35
3. Çeyrek	175,60	277,57	300,28	
4. Çeyrek	164,76	288,77	293,55	
Birinci 6 Ay	157,40	179,25	223,12	248,78
İkinci 6 Ay	170,18	283,17	296,92	

Son 30 Günün PTF-SMF Değişimi

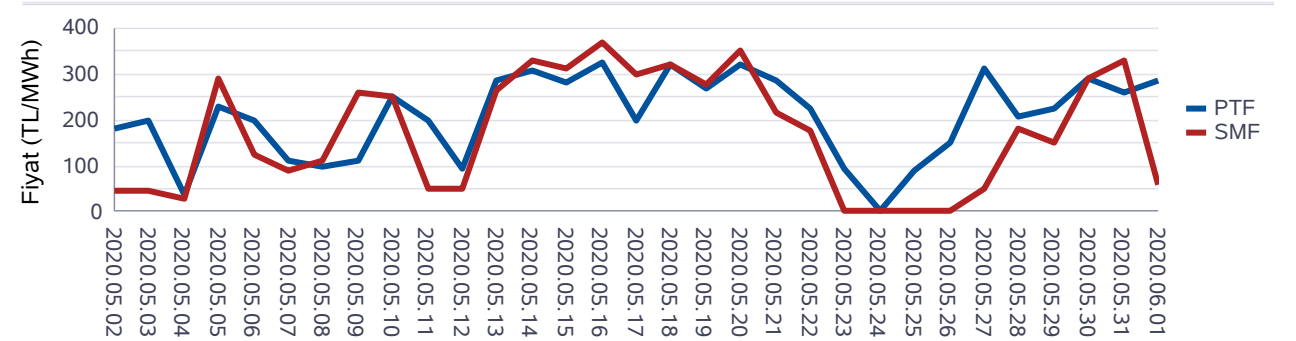

Son 12 Ayın PTF-SMF Değişimi

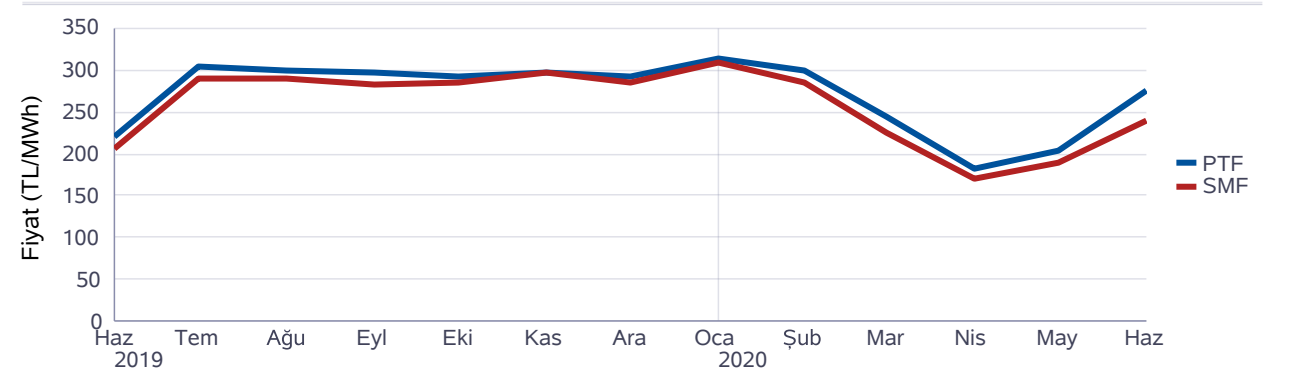

Gün Öncesi Piyasası

Türkiye Elektrik Piyasası Günlük Raporu 01.06.2020

Saat	Fiyattan Bağımsız Satış Miktarı	Eşleşme Miktarı	Fiyattan Bağımsız Alış Miktarı
0	11.301	15.826	13.134
1	11.007	16.676	14.738
2	11.115	16.017	14.226
3	11.200	15.589	13.706
4	11.274	15.209	13.346
5	11.291	14.557	12.737
6	11.579	14.583	12.710
7	11.930	16.049	14.210
8	12.635	18.729	17.142
9	13.763	19.174	17.320
10	14.109	20.058	18.197
11	14.306	20.588	18.693
12	14.577	19.960	18.240
13	14.516	20.196	18.622
14	14.246	20.558	18.849
15	14.070	20.460	18.651
16	13.434	20.021	18.183
17	12.546	19.262	17.527
18	11.655	18.272	16.551
19	11.118	17.842	16.340
20	10.703	18.540	16.940
21	10.993	18.671	17.008
22	11.174	18.564	16.868
23	11.052	17.692	16.022
Ort	12.316	18.045	16.248

*Değerlerin birimi MWh 'tır

* Fiyattan Bağımsız Satış Miktarı: 0 TL/MWh'deki satış teklif miktarlarının toplamıdır.

* Fiyattan Bağımsız Alış Miktarı: 2000 TL/MWh'deki alış teklif miktarlarının toplamıdır.

Fiyattan Bağımsız Tekliflerin Piyasaya Etkisi

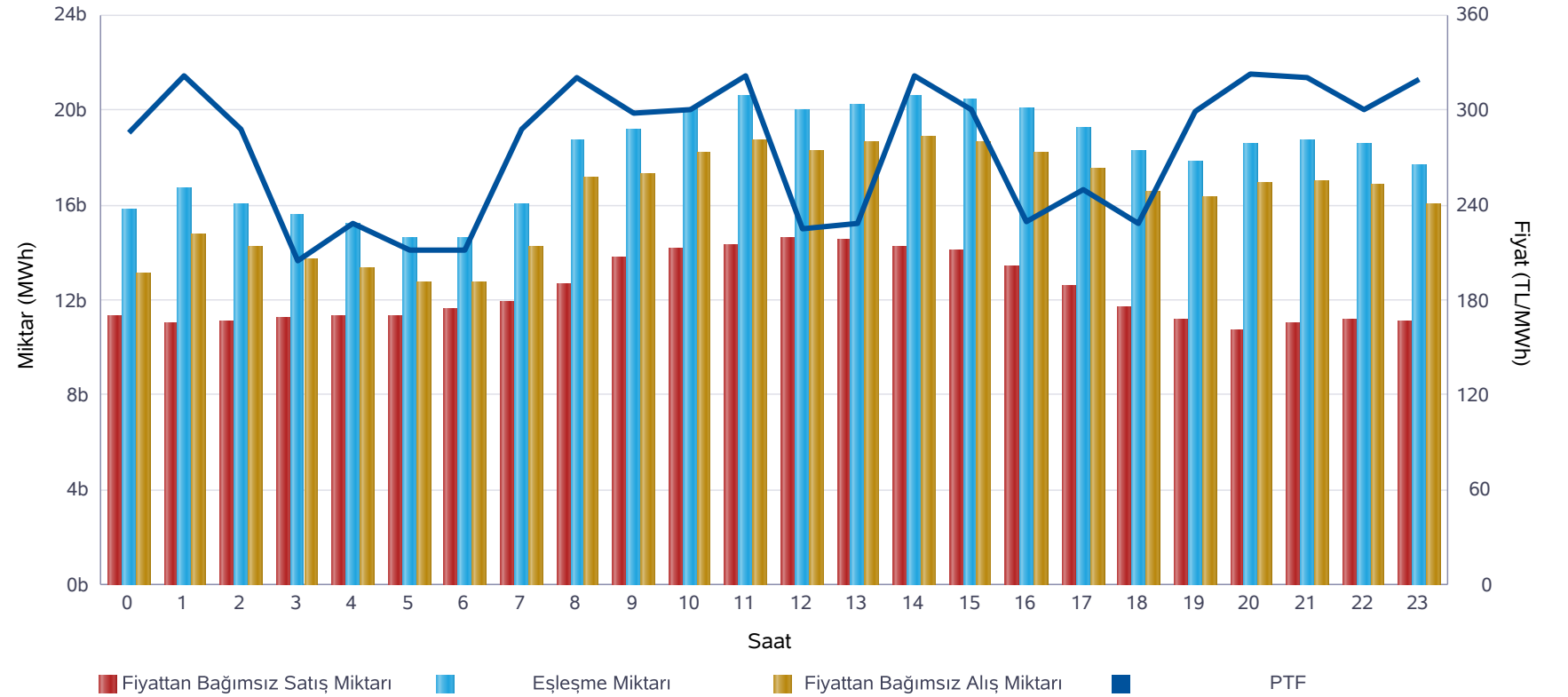

	Miktar
Tüm Gün (00-23)	18.045
Gece (22-05)	16.266
Gündüz (06-16)	19.125
Puant (17-21)	18.517

*Değerlerin birimi MWh 'tır

	Miktar	Tarih	Saat
Günlük Minimum Eşleşme Miktarı	14.557	01.06.2020	5
Günlük Maximum Eşleşme Miktarı	20.588	01.06.2020	11

*Değerlerin birimi MWh 'tır

Gün Öncesi Piyasası

Son 30 Günün Eşleşme Miktarı Değişimi

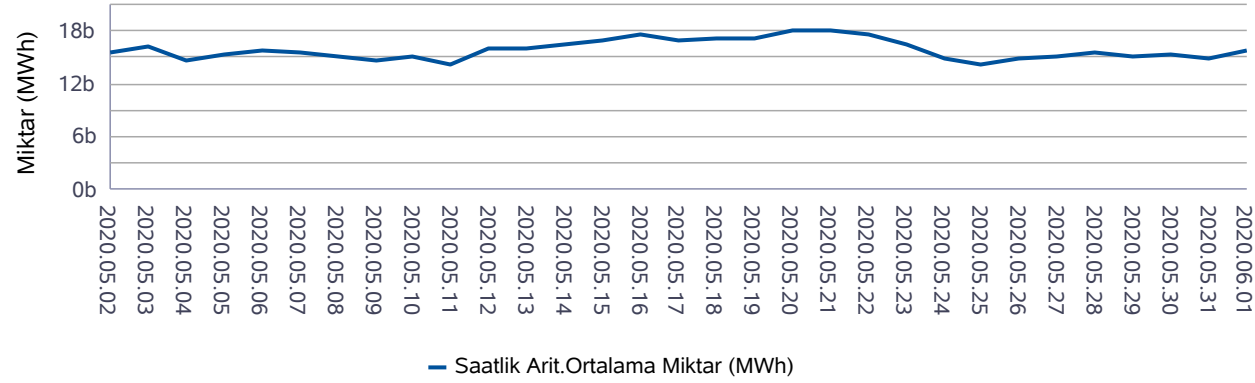

Son 12 Ayın Eşleşme Miktarı Değişimi

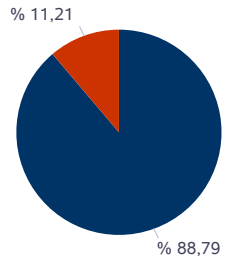
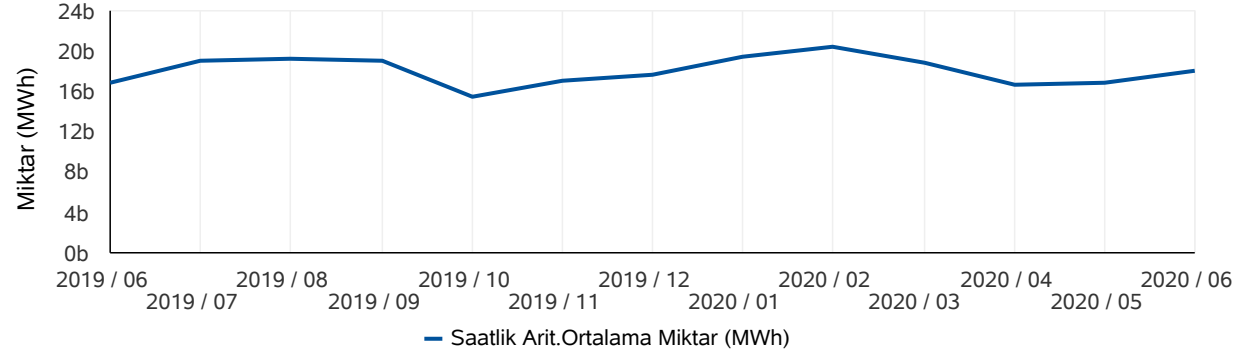

■ Eşleşen Saatlik Miktar ■ Eşleşen Blok Miktar

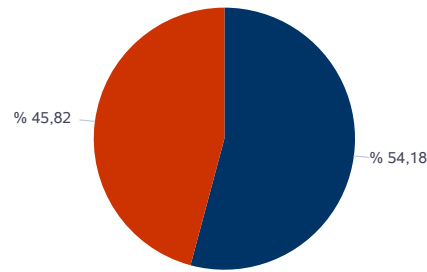

■ Eşleşen Blok Satış Miktarı ■ Eşleşen Blok Alış Miktarı

* Değerlerin birimi MWh'tır.

* Değerlerin birimi MWh'tır.

Türkiye Elektrik Piyasası Günlük Raporu 01.06.2020

	Eşleşme Miktarı	Gün	Saat
Aylık Minimum	14.557	01.06.2020	5
Aylık Maksimum	20.588	01.06.2020	11

* Değerlerin birimi MWh'tır.

* Tablodaki değerler içinde bulunulan ayın değerlerini kapsamaktadır.

	Eşleşme Miktarı	Gün	Saat
Yıllık Minimum	12.865	26.05.2020	5
Yıllık Maksimum	26.933	07.02.2020	11

* Değerlerin birimi MWh'tır.

* Tablodaki değerler içinde bulunulan yılın değerlerini kapsamaktadır.

	Blok Eşleşme Miktarı	Saatlik Eşleşme Miktarı
Aylık	2.839.503	22.485.727
Yıllık	50.661.896	267.435.616

* Değerlerin birimi MWh'tır.

* Tablodaki değerler içinde bulunulan yılın değerlerini kapsamaktadır.

	Blok Alış Miktarı	Blok Satış Miktarı
Aylık	1.301.135	1.538.368
Yıllık	6.034.265	44.627.631

* Değerlerin birimi MWh'tır.

* Tablodaki değerler içinde bulunulan ayın değerlerini kapsamaktadır.

Gün İçi Piyasası

Türkiye Elektrik Piyasası Günlük Raporu 01.06.2020

Saat	PTF	SMF	AOF	Eşleşme Miktarı
0	285,86	57,86	271,92	459,90
1	322,09	272,00	311,83	435,20
2	287,51	219,00	279,22	425,50
3	205,00	103,75	198,20	481,60
4	228,31	101,75	214,59	450,80
5	211,99	80,00	203,22	452,50
6	211,99	80,00	196,78	522,40
7	287,51	257,51	254,31	563,70
8	320,49	340,49	321,65	707,50
9	298,64	348,88	283,16	470,20
10	300,00	348,88	298,73	600,00
11	321,21	370,00	322,60	781,20
12	224,56	250,00	225,14	979,30
13	228,30	298,88	232,77	762,80
14	321,54	348,88	320,13	1.123,30
15	300,00	348,88	304,87	1.460,60
16	229,99	299,90	253,06	1.071,40
17	249,99	304,99	271,09	1.321,40
18	228,31	280,00	246,75	962,00
19	299,00	181,18	299,53	934,00
20	322,32	201,18	319,13	907,70
21	321,11	222,00	312,27	966,90
22	300,00	250,00	283,19	922,40
23	320,00	201,18	292,49	1.203,40
Ort.	276,07	240,30	271,53	790,24

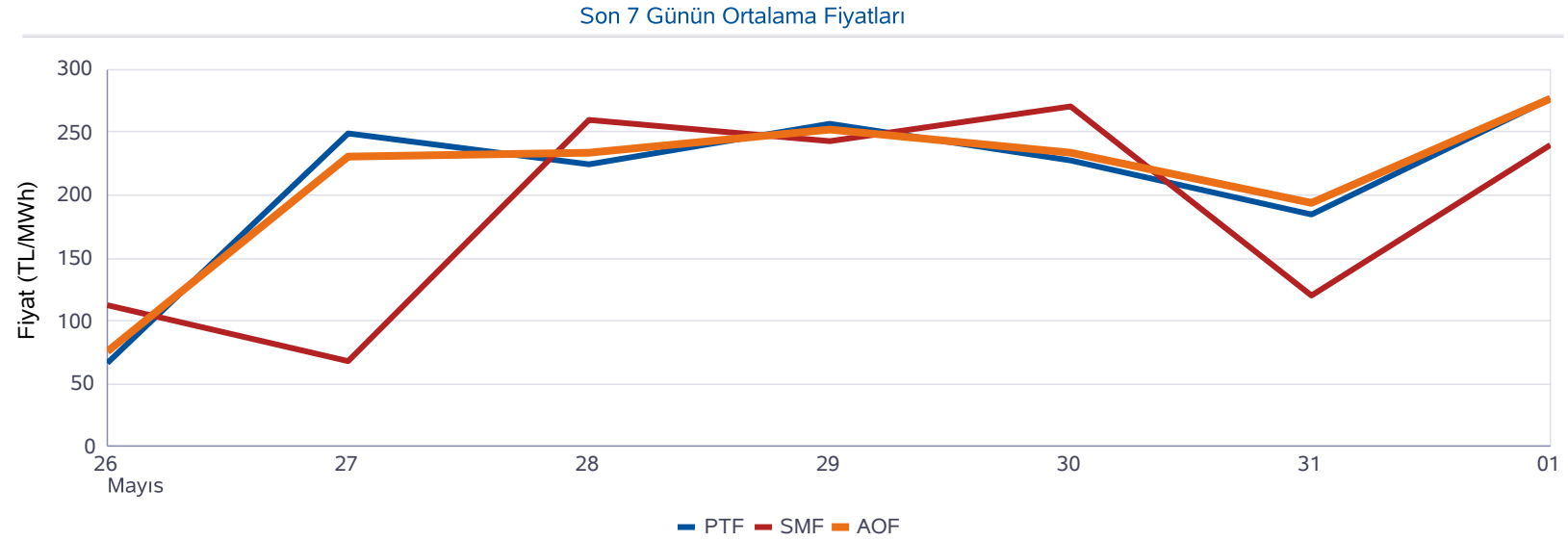

Minimum AOF (TL/MWh)	Maksimum AOF (TL/MWh)	Minimum Eşleşme Miktarı (MWh)	Maksimum Eşleşme Miktarı (MWh)
196,78	322,60	425,50	1.460,60

	Fiyat (TL/MWh)	Miktar (MWh)
Gün içerisindeki Minimum Fiyatlı Eşleşme	50,00	13,00
Gün içerisindeki Maksimum Fiyatlı Eşleşme	360,34	3,60
Gün içerisindeki Minimum Miktarlı Eşleşme	340,40	0,10
Gün içerisindeki Maksimum Miktarlı Eşleşme	260,00	86,10

* Fiyatların birimi TL/MWh, miktarların birimi MWh'tır.

* AOF: Gün içi piyasasında yapılan ticaretin ağırlıklı ortalama fiyatıdır.

Dengeleme Güç Piyasası

Türkiye Elektrik Piyasası Günlük Raporu 01.06.2020

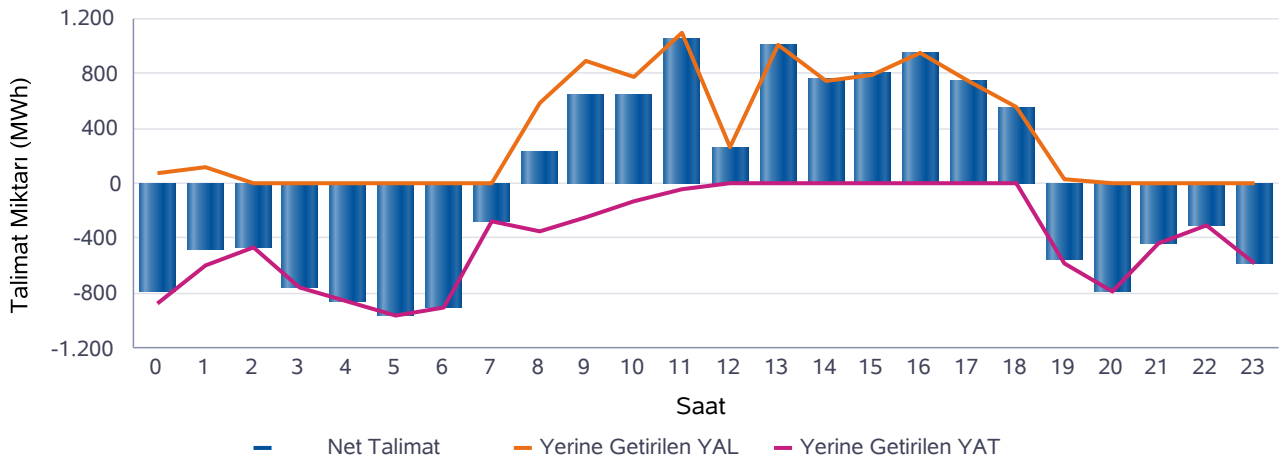
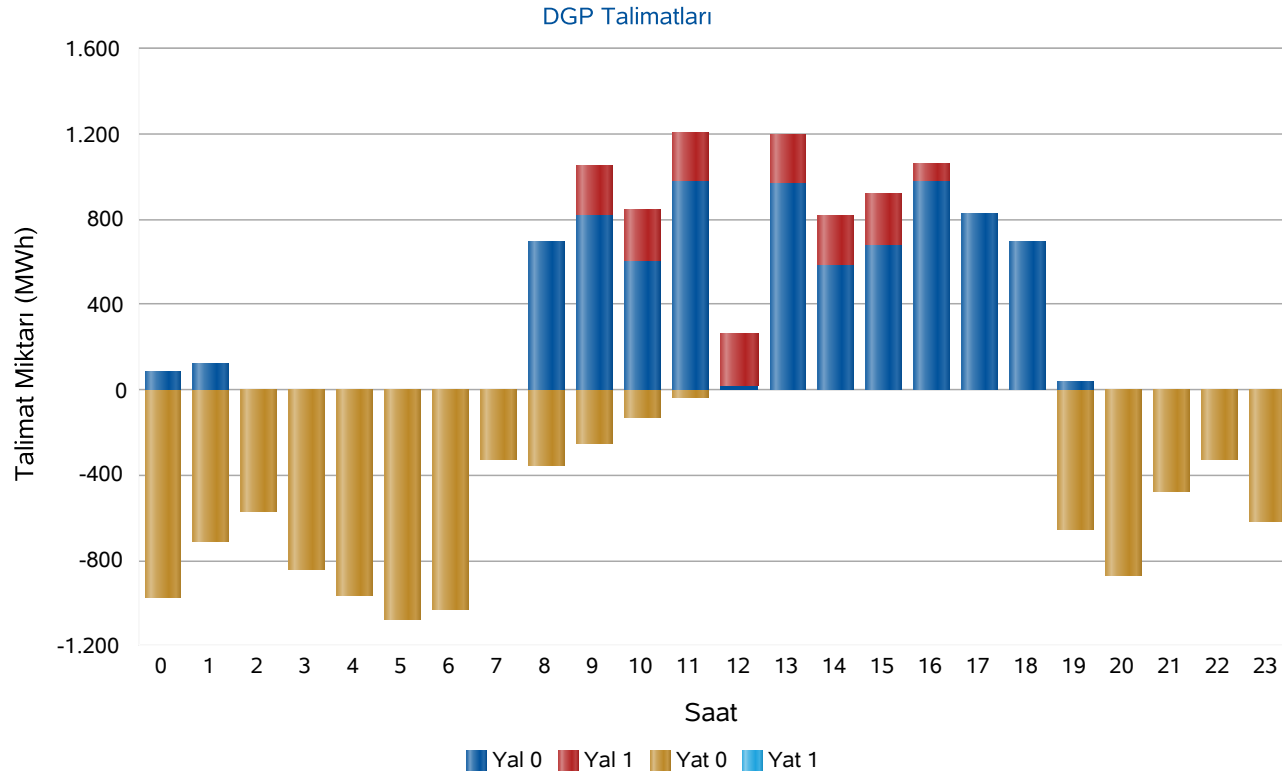

Saat	Net Talimat	YAL 0	YAL1	YAT 0	YAT1	Yerine Getirilen YAL	Yerine Getirilen YAT
0	-789	88	0	975	0	82	870
1	-476	123	0	712	0	123	600
2	-464	0	0	575	0	0	464
3	-761	0	0	838	0	0	761
4	-858	0	0	964	0	0	858
5	-956	0	0	1.079	0	0	956
6	-898	0	0	1.028	0	0	898
7	-270	0	0	329	0	0	270
8	229	696	0	356	0	581	352
9	635	811	240	251	0	886	251
10	648	604	240	129	0	777	129
11	1.055	974	240	39	0	1.094	39
12	259	20	240	0	0	259	0
13	1.008	960	240	0	0	1.008	0
14	752	580	240	0	0	752	0
15	794	675	240	0	0	794	0
16	949	976	84	0	0	949	0
17	740	820	0	0	0	740	0
18	557	696	0	0	0	557	0
19	-547	34	0	656	0	29	576
20	-792	0	0	869	0	0	792
21	-440	0	0	475	0	0	440
22	-299	0	0	326	0	0	299
23	-584	0	0	621	0	0	584
Top.	-507	8.058	1.764	10.223	0	8.631	9.138

* Değerlerin birimi MWh'tır

* YAL: Yük alma yönünde verilen talimatları, YAT: Yük atma yönünde verilen talimatları,
0 kodlu talimatlar: Sistemin arz-talep dengesini sağlamak için verilen talimatları,
1 kodlu talimatlar: Sistem kısıtlarının giderilmesi ve acil durumlar için verilen talimatları,
Net Talimat: Yerine getirilen YAL miktarı ile yerine getirilen YAT miktarının farkıdır.

Piyasa Miktarı

Türkiye Elektrik Piyasası Günlük Raporu 01.06.2020

İkili Anlaşma Miktar Dağılımı

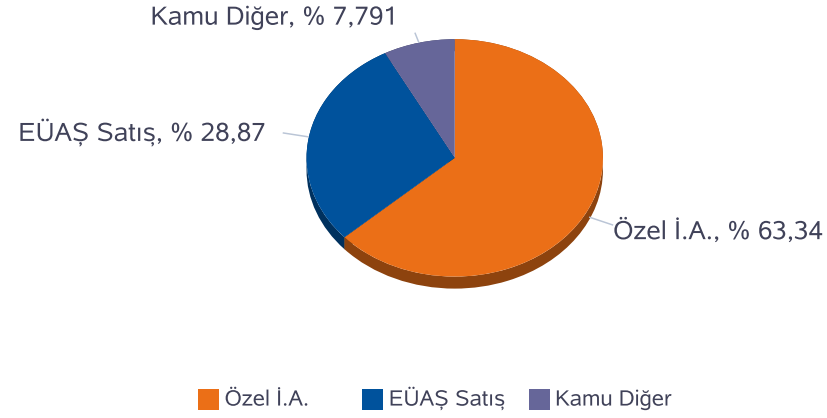

Piyasa Miktar Dağılımı

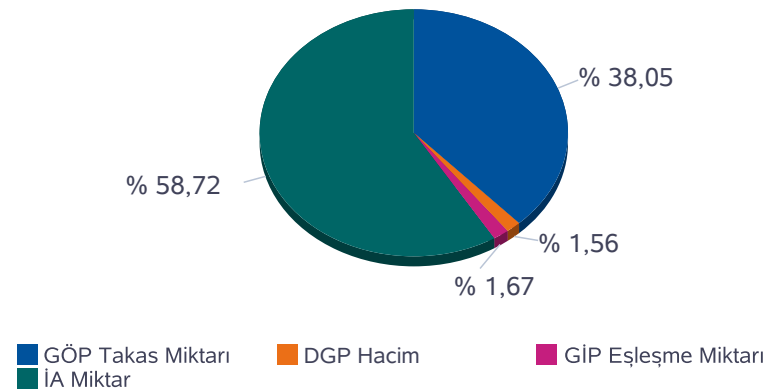

Saat	TOPLAM İA	Özel İ.A.	EÜAŞ Satış	Kamu Diğer	GÖP Takas Miktarı	GİP Eşleşme Miktarı	DGP Miktar	Toplam Piyasa Miktarı
0	27.835	17.484	8.181	2.169,7	15.826	459,90	952	45.073
1	25.284	17.819	5.296	2.169,7	16.676	435,20	723	43.118
2	24.616	17.298	5.148	2.169,7	16.017	425,50	464	41.523
3	24.567	17.216	5.181	2.169,7	15.589	481,60	761	41.398
4	24.407	17.052	5.185	2.169,7	15.209	450,80	858	40.924
5	23.915	16.621	5.124	2.169,7	14.557	452,50	956	39.880
6	23.783	16.508	5.105	2.169,7	14.583	522,40	898	39.786
7	24.250	16.918	5.162	2.169,7	16.049	563,70	270	41.133
8	26.196	17.794	6.232	2.169,7	18.729	707,50	932	46.565
9	28.878	17.476	9.232	2.169,7	19.174	470,20	1.137	49.659
10	29.447	17.681	9.597	2.169,7	20.058	600,00	906	51.011
11	29.915	17.922	9.823	2.169,7	20.588	781,20	1.133	52.418
12	29.700	17.861	9.669	2.169,7	19.959	979,30	259	50.898
13	30.009	18.070	9.770	2.169,7	20.196	762,80	1.008	51.976
14	30.244	18.183	9.891	2.169,7	20.558	1.123,30	752	52.676
15	30.127	18.089	9.868	2.169,7	20.460	1.460,60	794	52.842
16	29.865	17.969	9.726	2.169,7	20.021	1.071,40	949	51.906
17	30.016	18.257	9.589	2.169,7	19.262	1.321,40	740	51.340
18	29.963	18.445	9.348	2.169,7	18.271	962,00	557	49.753
19	29.768	18.429	9.169	2.169,7	17.842	934,00	606	49.150
20	29.400	17.872	9.358	2.169,7	18.540	907,70	792	49.638
21	29.275	17.684	9.421	2.169,7	18.671	966,90	440	49.353
22	28.641	17.402	9.069	2.169,7	18.564	922,40	299	48.427
23	28.279	17.305	8.804	2.169,7	17.692	1.203,40	584	47.758
Toplam	668.379	423.358	192.948	52.073	433.091	18.966	17.768	1.138.204

* Değerlerin birimi MWh 'tır

* DGP talimat miktarı yerine getirilmiş YAL ve YAT'ların toplamıdır.

* Toplam İA: Alış veya satış yönünde yapılan ikili anlaşma miktarlarının toplamını,

* İA Özel: Özel şirketler arasında(her iki tarafı özel) yapılan ikili anlaşma miktarlarının toplamını,

* Kamu Diğer: EÜAŞ İA alış miktarını ifade eder.

Netleştirilmiş İkili Anlaşmalar

Türkiye Elektrik Piyasası Günlük Raporu 01.06.2020

İ.A. Net Alış

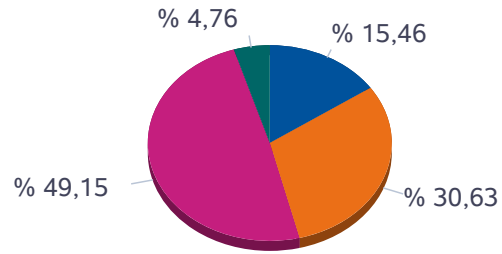

■ Dağıtım ■ Üretim ■ Görevli Tedarik ■ Toptan

İ.A. Net Satış

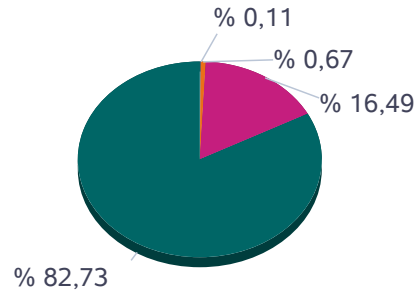

■ Dağıtım ■ Üretim ■ Görevli Tedarik ■ Toptan

SAAT	NET ALIŞ						NET SATIŞ					
	Dağıtım	Görevli Tedarik	Toptan	Üretim	İhracat	Teiaş	Dağıtım	Görevli Tedarik	Toptan	Üretim	İthalat	Toplam
0	3.289	5.982	9.147	1.004	20	566	0	2	3.198	16.520	289	20.009
1	2.839	3.885	8.951	1.007	15	546	0	2	3.196	13.535	510	17.243
2	2.926	3.295	8.939	1.009	15	533	0	2	3.208	13.077	430	16.717
3	2.517	3.762	9.156	908	15	525	0	2	3.220	13.247	414	16.882
4	2.230	3.820	9.337	910	47	522	0	2	3.250	13.291	323	16.866
5	1.741	3.851	9.446	909	20	512	0	6	3.228	12.926	319	16.479
6	1.249	4.304	9.566	905	20	509	17	42	3.246	12.953	296	16.553
7	1.572	4.276	9.545	906	20	589	42	135	3.253	13.206	271	16.907
8	2.254	4.896	9.822	874	15	732	72	242	3.267	14.720	291	18.592
9	2.934	6.770	10.129	828	20	876	131	316	3.271	17.692	147	21.557
10	3.113	6.983	10.016	857	20	974	118	356	3.267	18.055	167	21.963
11	3.474	6.940	9.955	878	15	977	79	380	3.259	18.230	291	22.239
12	3.377	6.818	9.977	896	15	950	39	375	3.256	18.030	333	22.033
13	3.246	6.996	10.054	977	15	984	16	365	3.250	18.272	369	22.273
14	3.406	7.018	10.087	968	15	976	5	332	3.246	18.398	488	22.469
15	3.370	6.995	10.062	974	15	963	21	264	3.246	18.353	495	22.379
16	3.259	7.033	9.898	931	15	908	0	189	3.246	18.109	500	22.044
17	3.340	7.185	9.497	920	15	854	0	104	3.246	17.961	500	21.811
18	3.084	7.409	9.327	910	15	826	0	36	3.250	17.787	498	21.571
19	2.962	7.563	9.126	913	15	777	0	6	3.261	17.594	495	21.357
20	3.431	7.274	8.795	887	15	844	0	2	3.246	17.516	483	21.247
21	3.549	7.103	8.767	884	15	854	0	2	3.253	17.540	377	21.172
22	4.298	5.815	9.008	885	15	802	0	2	3.266	17.088	467	20.823
23	4.113	5.820	8.892	884	15	724	0	2	3.272	16.721	453	20.448
Toplam	71.573	141.794	227.499	22.023	422	18.323	540	3.164	77.904	390.819	9.206	481.633

*Değerlerin birimi MWh 'tır

İkili Anlaşmalar Aylık Toplam Gösterimi

Türkiye Elektrik Piyasası Günlük Raporu 01.06.2020

İ.A. Net Alış

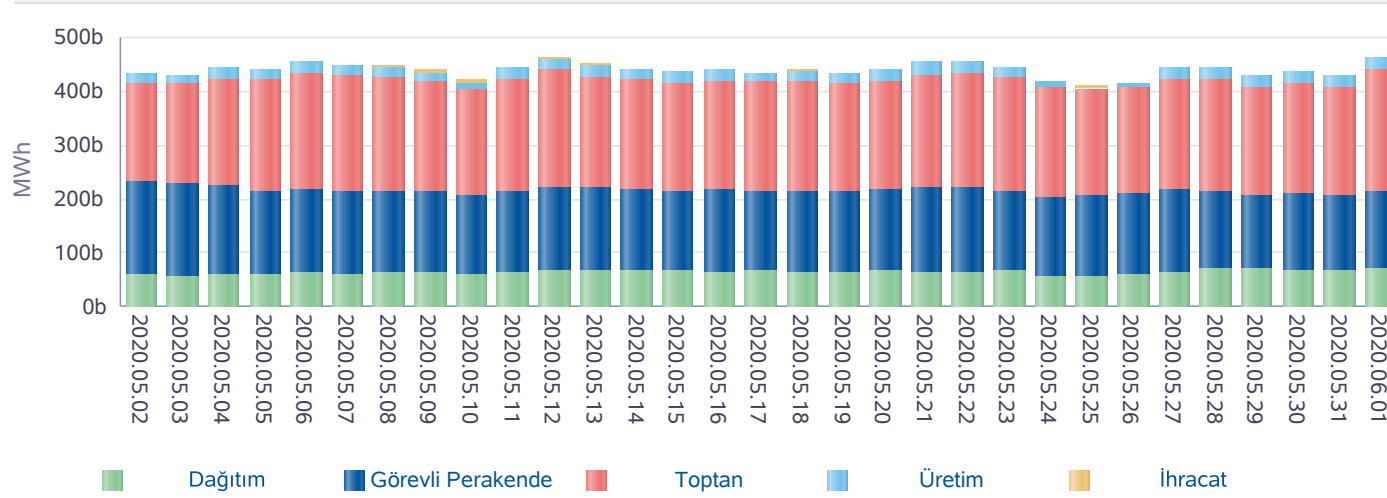

İ.A. Net Satış

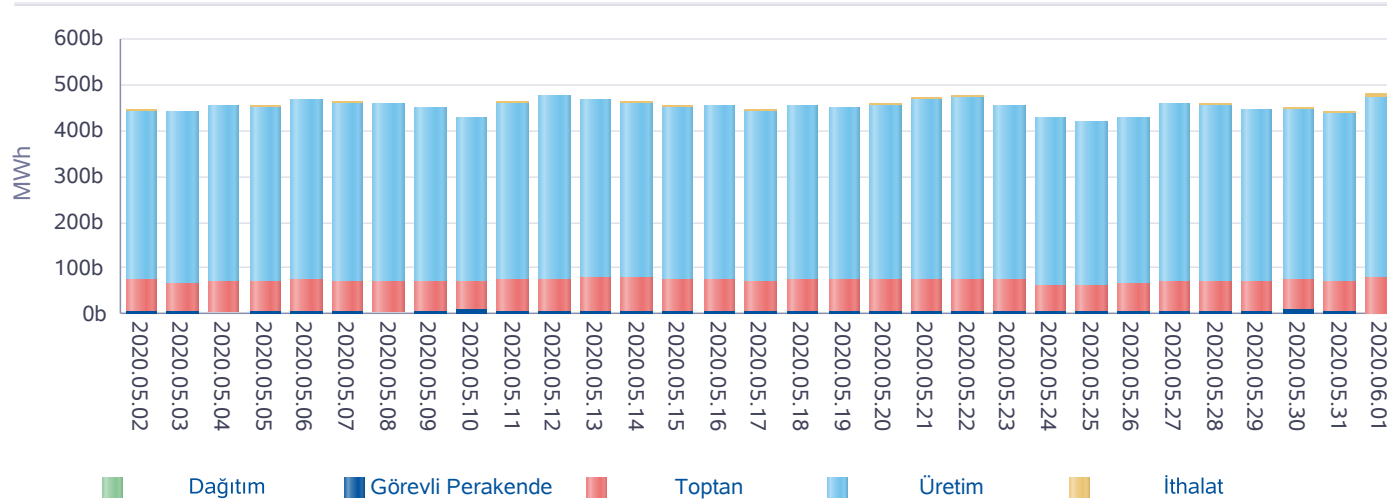

*İA net değerleri organizasyon bazında İA alış ve satış değerlerinin farkını ifade eder.

Gün	Özel İ.A.	EÜAŞ Satış	Kamu Diğer
2020-05-03	396.512	178.365	51.396
2020-05-04	382.320	190.571	51.396
2020-05-05	361.863	191.713	51.396
2020-05-06	381.685	193.392	51.396
2020-05-07	378.518	191.960	51.396
2020-05-08	383.811	191.483	51.396
2020-05-09	374.239	184.998	51.396
2020-05-10	356.882	178.655	51.396
2020-05-11	377.854	191.079	51.396
2020-05-12	397.812	194.063	51.396
2020-05-13	377.809	196.788	52.082
2020-05-14	369.172	194.450	52.082
2020-05-15	371.058	188.531	52.082
2020-05-16	374.002	188.044	52.625
2020-05-17	368.492	182.019	52.625
2020-05-18	375.739	187.767	52.625
2020-05-19	372.800	186.856	52.623
2020-05-20	367.087	193.884	52.622
2020-05-21	392.824	190.506	52.622
2020-05-22	407.555	187.643	52.691
2020-05-23	376.676	181.591	52.692
2020-05-24	359.781	175.085	47.639
2020-05-25	343.157	176.641	47.447
2020-05-26	344.621	182.874	47.539
2020-05-27	393.188	184.546	47.538
2020-05-28	377.739	187.939	52.733
2020-05-29	363.881	184.656	52.734
2020-05-30	370.932	184.099	52.734
2020-05-31	366.154	178.870	52.736
2020-06-01	423.358	192.948	52.073
Toplam	11.287.521	5.612.016	1.544.505

*İA Özel: Özel şirketler arasında (her iki tarafı özel) yapılan ikili anlaşma miktarlarının toplamını,

*Kamu Diğer: EÜAŞ İA alış miktarını ifade eder.

Piyasa Ticaret Hacmi

Türkiye Elektrik Piyasası Günlük Raporu 01.06.2020

	Saat	Tutar
Günlük Minimum Toplam Ciro Tutarı	5	3.335.853
Günlük Maksimum Toplam Ciro Tutarı	11	7.261.225

* Değerlerin birimi TL'dir

	Tarih	Saat	Tutar
Aylık Minimum Toplam Ciro Tutarı	01.06.2020	5	3.335.853
Aylık Maksimum Toplam Ciro Tutarı	01.06.2020	11	7.261.225

* Değerlerin birimi TL'dir

* Tablodaki değerler içinde bulunulan ayın değerlerini kapsamaktadır.

	Tarih	Saat	Tutar
Yıllık Minimum Toplam Ciro Tutarı	01.04.2020	3	27.026
Yıllık Maksimum Toplam Ciro Tutarı	06.04.2020	14	10.365.361

* Değerlerin birimi TL'dir

* Tablodaki değerler içinde bulunulan yılın değerlerini kapsamaktadır.

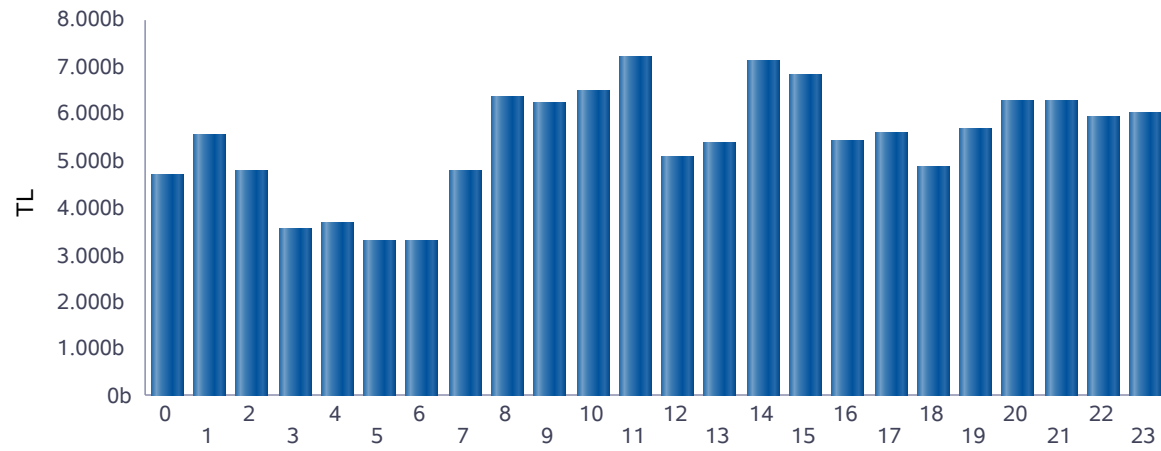

■ Günlük Toplam Ciro (TL)

Saat	GÖP Ciro Tutarı	GİP Ciro Tutarı	YAL Tutarı	YAT Tutarı	Toplam Ciro
0	4.500.821	125.058	29.783	46.261	4.701.923
1	5.232.621	135.709	49.693	142.254	5.560.278
2	4.564.091	118.810	0	99.832	4.782.733
3	3.357.449	95.453	0	78.857	3.531.759
4	3.508.279	96.738	0	84.419	3.689.436
5	3.124.430	91.958	0	75.279	3.291.668
6	3.131.500	102.796	0	69.202	3.303.499
7	4.581.631	143.352	0	65.934	4.790.917
8	5.904.142	227.565	217.549	344	6.349.600
9	5.708.561	133.140	367.525	187	6.209.413
10	5.988.704	179.236	330.236	119	6.498.295
11	6.472.679	252.017	457.634	155	7.182.485
12	4.703.613	220.481	149.333	0	5.073.427
13	4.815.622	177.560	371.167	0	5.364.349
14	6.448.287	359.600	320.070	0	7.127.957
15	6.049.806	445.296	334.963	0	6.830.065
16	4.854.089	271.130	309.160	0	5.434.380
17	4.983.115	358.219	226.034	0	5.567.367
18	4.455.974	237.373	156.983	0	4.850.330
19	5.276.606	279.757	9.051	104.431	5.669.845
20	5.822.654	289.678	0	159.282	6.271.614
21	5.879.110	301.935	0	86.306	6.267.350
22	5.571.728	261.217	0	74.179	5.907.125
23	5.584.382	351.983	0	75.818	6.012.183
Toplam	120.519.895	5.256.062	3.329.181	1.162.860	130.267.999

* Değerlerin birimi TL'dir.

* GÖP Ciro Tutarı: Fark Fonu dahil ilgili saatteki GÖP satış tutarını ifade etmektedir.

* GİP Ciro Tutarı: İlgili saatte satış yönündeki her bir kontrat miktarı ile ilgili kontratın eşleşme fiyatının çarpımından oluşmaktadır.

* YAL Tutarı: Yerine getirilen YAL miktarı ile ilgili YAL talimatının geçerli fiyatının çarpımından oluşmaktadır.

* YAT Tutarı: Yerine getirilen YAT miktarı ile ilgili YAT talimatının geçerli fiyatının çarpımından oluşmaktadır.

Yekdem Santrallerinin KGÜP Miktarları

Türkiye Elektrik Piyasası Günlük Raporu 01.06.2020

Son 30 Gün YEK KGÜP

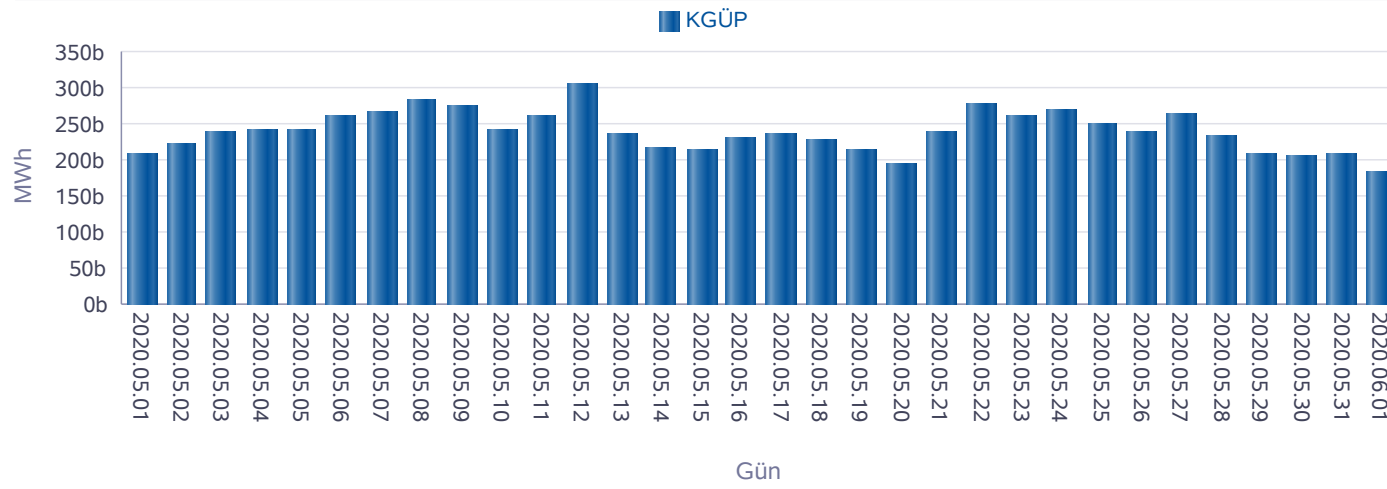

Kaynak Bazında YEK KGÜP

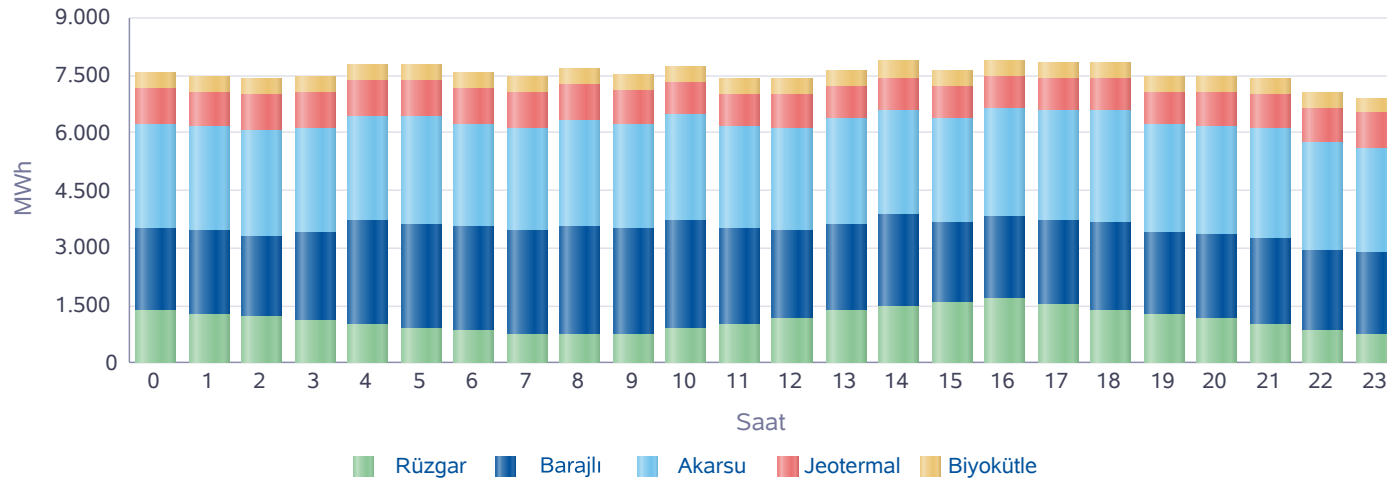

Saat	Rüzgar	Jeotermal	Biyokütle	Akarsu	Barajlı	Toplam
0	1.350	937	422	2.725	2.141	7.574
1	1.283	938	424	2.706	2.151	7.502
2	1.224	945	426	2.746	2.080	7.420
3	1.118	948	425	2.691	2.286	7.468
4	984	951	426	2.726	2.708	7.795
5	898	952	426	2.782	2.724	7.783
6	831	940	428	2.648	2.724	7.572
7	718	926	429	2.672	2.725	7.471
8	717	910	428	2.771	2.846	7.671
9	756	895	431	2.732	2.728	7.542
10	900	878	420	2.752	2.813	7.762
11	1.005	865	420	2.682	2.478	7.450
12	1.155	851	421	2.700	2.275	7.403
13	1.344	842	424	2.722	2.285	7.617
14	1.481	840	424	2.758	2.369	7.871
15	1.557	837	423	2.704	2.107	7.627
16	1.671	838	420	2.809	2.146	7.884
17	1.533	840	423	2.878	2.170	7.844
18	1.346	844	432	2.928	2.290	7.839
19	1.239	860	418	2.836	2.145	7.499
20	1.157	871	420	2.831	2.194	7.473
21	997	889	418	2.876	2.225	7.406
22	851	903	417	2.804	2.079	7.055
23	755	913	416	2.722	2.122	6.928
Toplam	26.869	21.413	10.160	66.202	56.809	181.454

* Değerlerin birimi MWh'dir.

Kaynak Bazında KGÜP Miktarları

Türkiye Elektrik Piyasası Günlük Raporu 01.06.2020

Doğal Gaz KGÜP

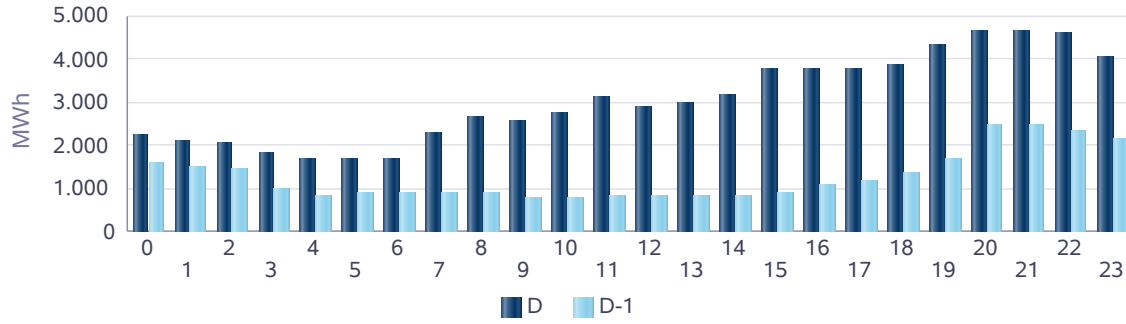

İthal Kömür KGÜP

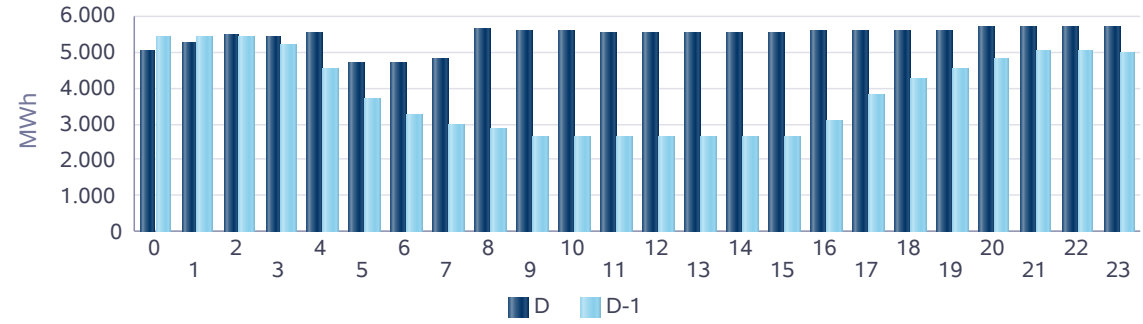

Baraj KGÜP

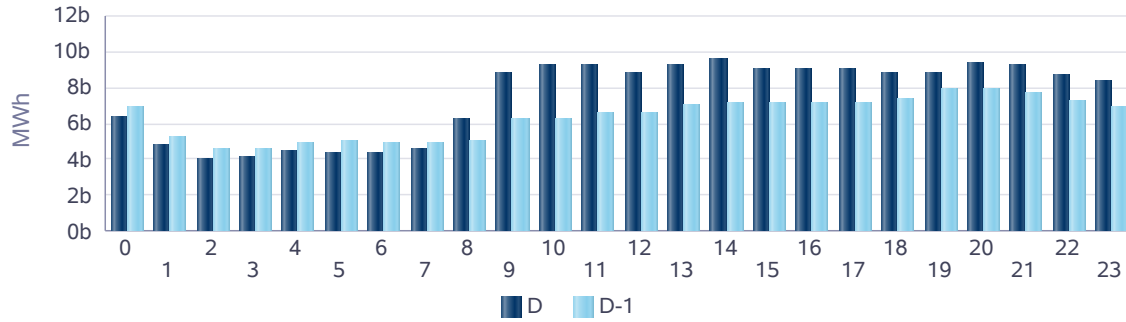

Rüzgar KGÜP

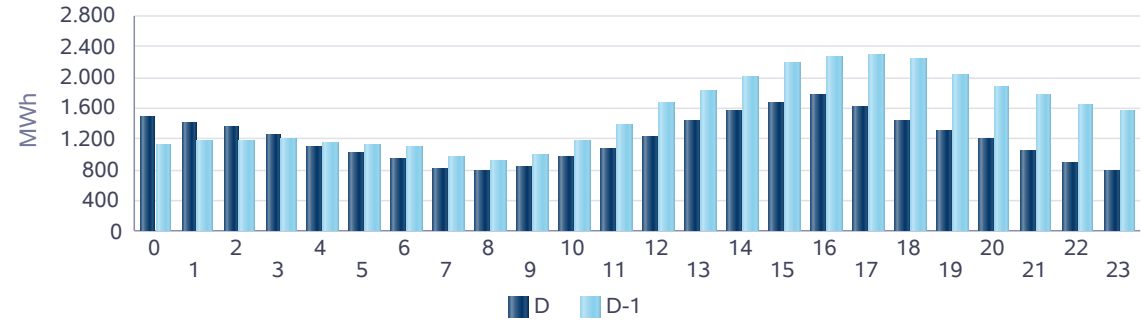

Akarsu KGÜP

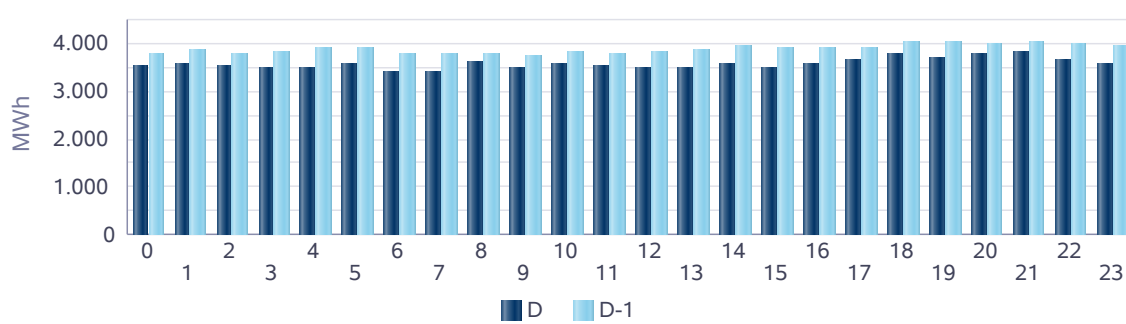

Taş Kömürü - Linyit KGÜP

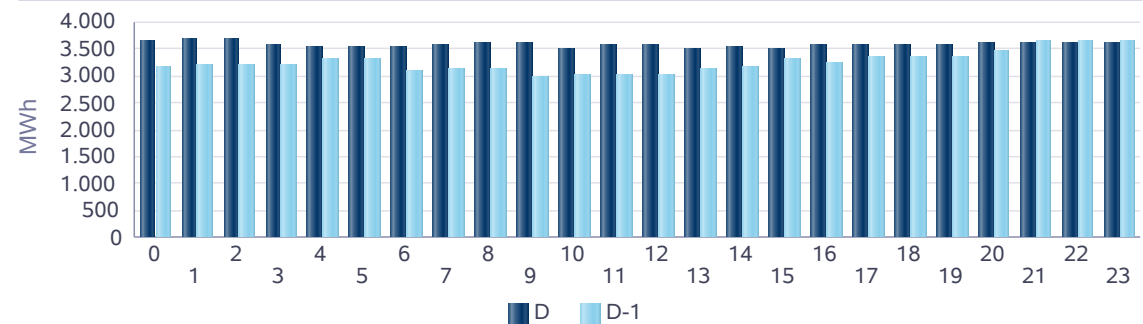

Kaynak Bazında Kümülatif KGÜP Miktarları

Türkiye Elektrik Piyasası Günlük Raporu 01.06.2020

Son 30 Gün Kaynak Tipine Göre KGÜP

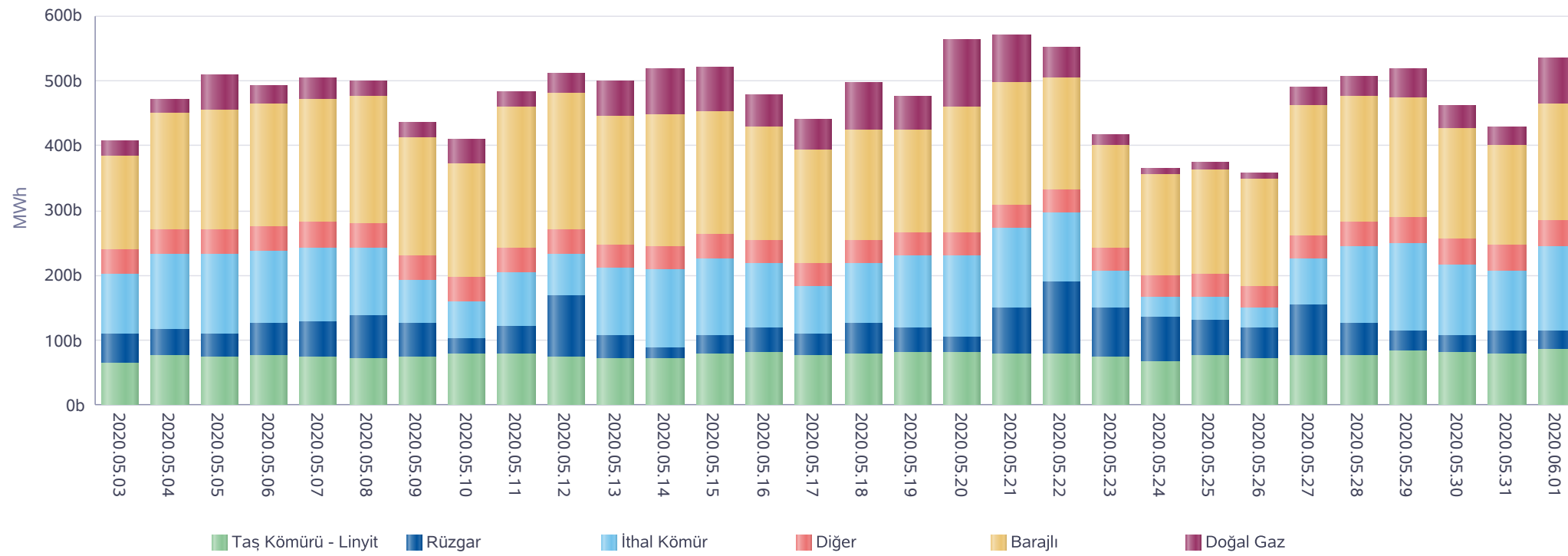

* Diğer sütunu içindeki kaynak tipleri şu şekildedir: Asfaltit, Biogaz, Biokütle, Biokütleden Elde Edilen Gaz(LFG-Çöp Gazı), Fuel Oil, Güneş, Jeotermal, LPG, Motorin, Nafta, Prolitik Oil & Prolitik Gaz, Proses Atık Isısı.

Kaynak Bazında Kümülatif KGÜP Miktarları - Son 30 Günlük

Türkiye Elektrik Piyasası Günlük Raporu 01.06.2020

Doğal Gaz KGÜP

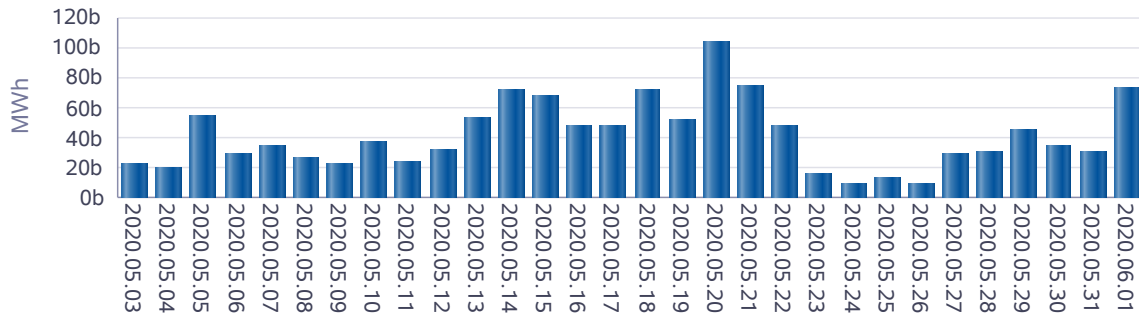

İthal Kömür KGÜP

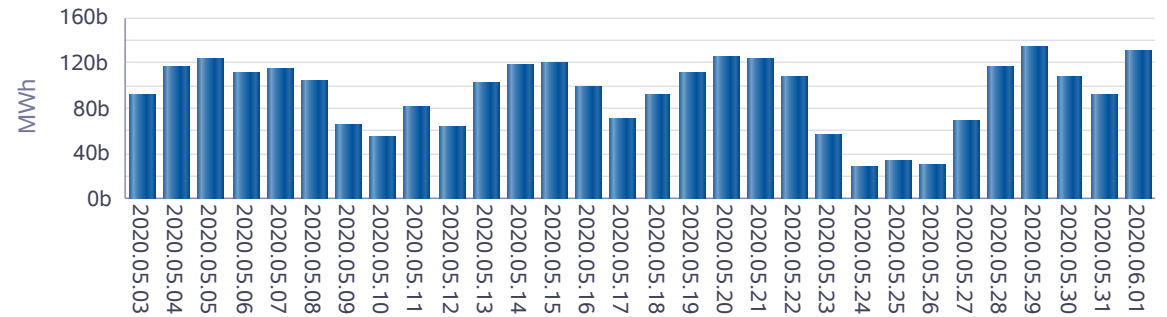

Baraj KGÜP

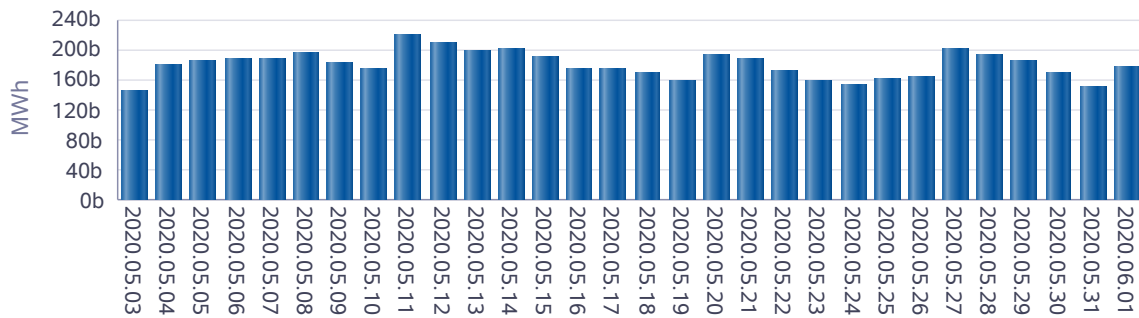

Rüzgar KGÜP

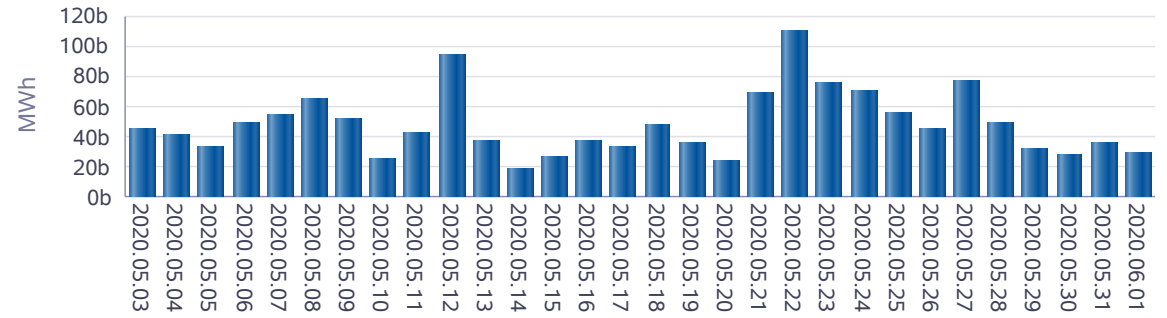

Akarsu KGÜP

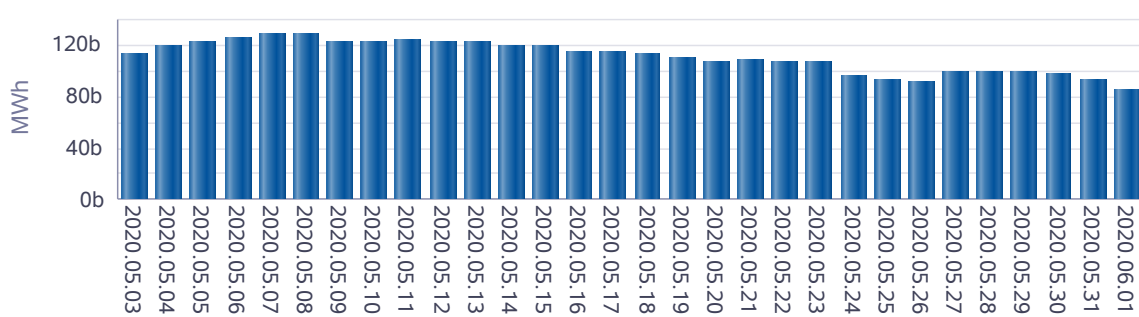

Taş Kömürü - Linyit KGÜP

