

EPIAŞ

ELEKTRİK PİYASASI GÜNLÜK RAPORU

Günlük Özet

Türkiye Elektrik Piyasası Günlük Raporu 09.06.2020

Gün Öncesi Piyasası

	09.06.2020	08.06.2020
PTF Arit. Ortalaması (TL/MWh)	311,74	296,52
Arit. Ortalama Eşleşme Miktarı (MWh)	20.065,46	19.557,55
Arit. Ortalama Fiyattan Bağımsız Satış Miktarı (MWh)	11.213,97	11.827,98
Arit. Ortalama Fiyattan Bağımsız Alış Miktarı (MWh)	17.930,12	17.799,37
Arit. Ortalama İkili Anlaşma Miktarı (MWh)	27.844,85	27.231,57
Göp Toplam Eşleşme Miktarı (MWh)	481.571,00	469.381,20

Gün İçi Piyasası

	09.06.2020	08.06.2020
Ağırlıklı Ortalama Fiyat (TL/MWh)	327,43	312,11
Toplam Eşleşme Miktarı (MWh)	15.682,10	16.484,10
Minimum Eşleşme Fiyatı (TL/MWh)	209,00	114,00
Maksimum Eşleşme Fiyatı (TL/MWh)	371,39	400,99

Dengeleme Güç Piyasası

	09.06.2020	08.06.2020
SMF Arit. Ortalaması (TL/MWh)	335,34	332,90
Toplam YAL Miktarı (MWh)	23.879,65	30.143,15
Toplam YAT Miktarı (MWh)	1.428,63	4.457,83
0 Kodlu Toplam Talimat Miktarı (MWh)	24.849,28	32.050,98
1 Kodlu Toplam Talimat Miktarı (MWh)	459,00	2.550,00
Yerine Getirilen Toplam DGP Talimat Miktarı (MWh)	19.493,16	28.999,08

İşlem Hacmi

	09.06.2020	08.06.2020
Toplam GÖP İşlem Hacmi (TL)	151.326.286,94	140.517.779,84
Toplam GİP İşlem Hacmi (TL)	5.134.847,76	5.144.901,03
Toplam YAL İşlem Hacmi (TL)	6.707.071,14	9.122.920,11
Toplam YAT İşlem Hacmi (TL)	4.810,82	218.458,76

* GÖP: Gün Öncesi Piyasası, GİP: Gün İçi Piyasası, DGP: Dengeleme Güç Piyasasını ifade etmektedir.

* Açıklamalar ve kısaltmalar ilgili sayfaların altında yer almaktadır.

Üretim - Tüketim

Türkiye Elektrik Piyasası Günlük Raporu 09.06.2020

Saat	Üretim	İthalat	İhracat	Tüketim
0	30.502	487	36	30.953
1	28.332	647	64	28.915
2	27.712	635	61	28.286
3	26.962	559	40	27.481
4	26.610	534	24	27.120
5	26.181	345	162	26.364
6	26.039	198	193	26.044
7	27.262	119	231	27.150
8	31.017	124	253	30.888
9	32.910	117	275	32.752
10	33.617	166	210	33.573
11	34.391	234	195	34.430
12	33.623	121	273	33.472
13	34.525	247	189	34.583
14	35.587	376	72	35.891
15	35.441	493	10	35.924
16	36.034	526	1	36.559
17	35.709	497	10	36.196
18	34.898	366	26	35.238
19	34.466	352	8	34.810
20	35.512	140	91	35.561
21	35.539	145	191	35.493
22	34.709	232	301	34.637
23	33.141	0	0	33.204
TOPLAM (MWh)	770.718	7.660	2.916	775.522

	Tüketim Miktarı	Saat
Maksimum Tüketim	36.559	16
Minimum Tüketim	26.044	6

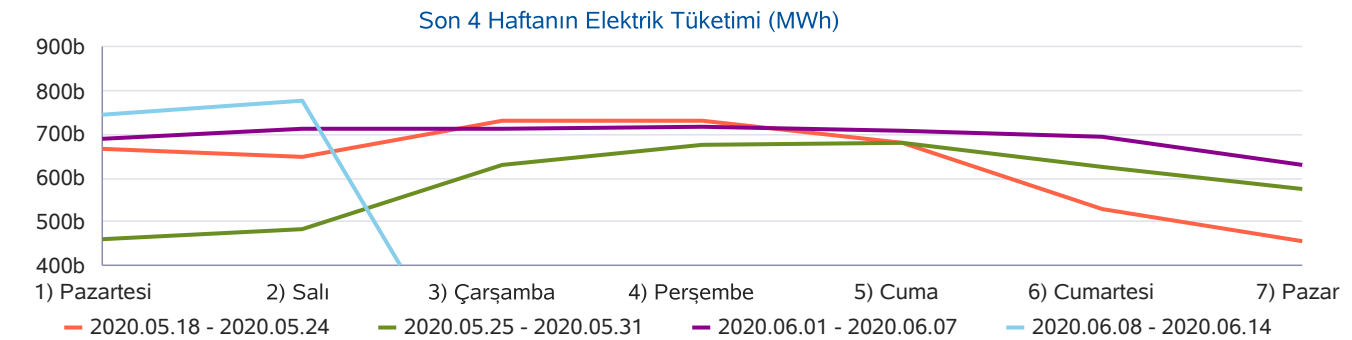
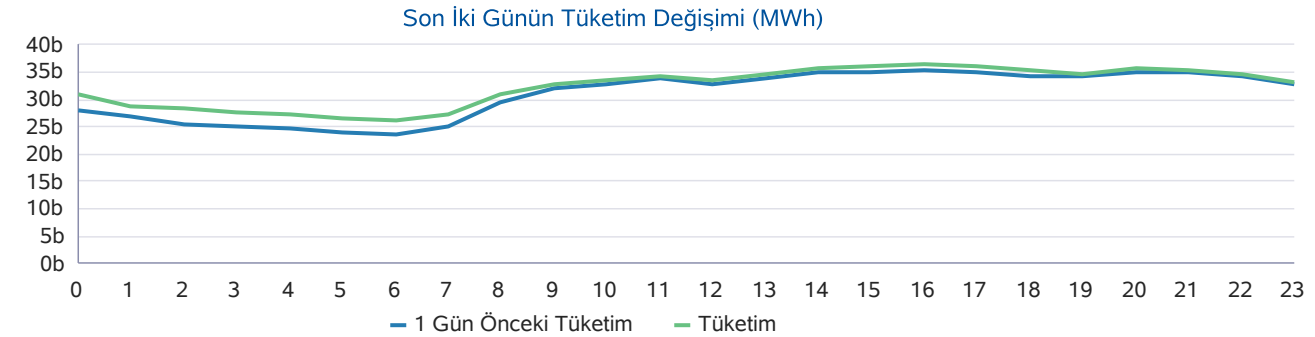
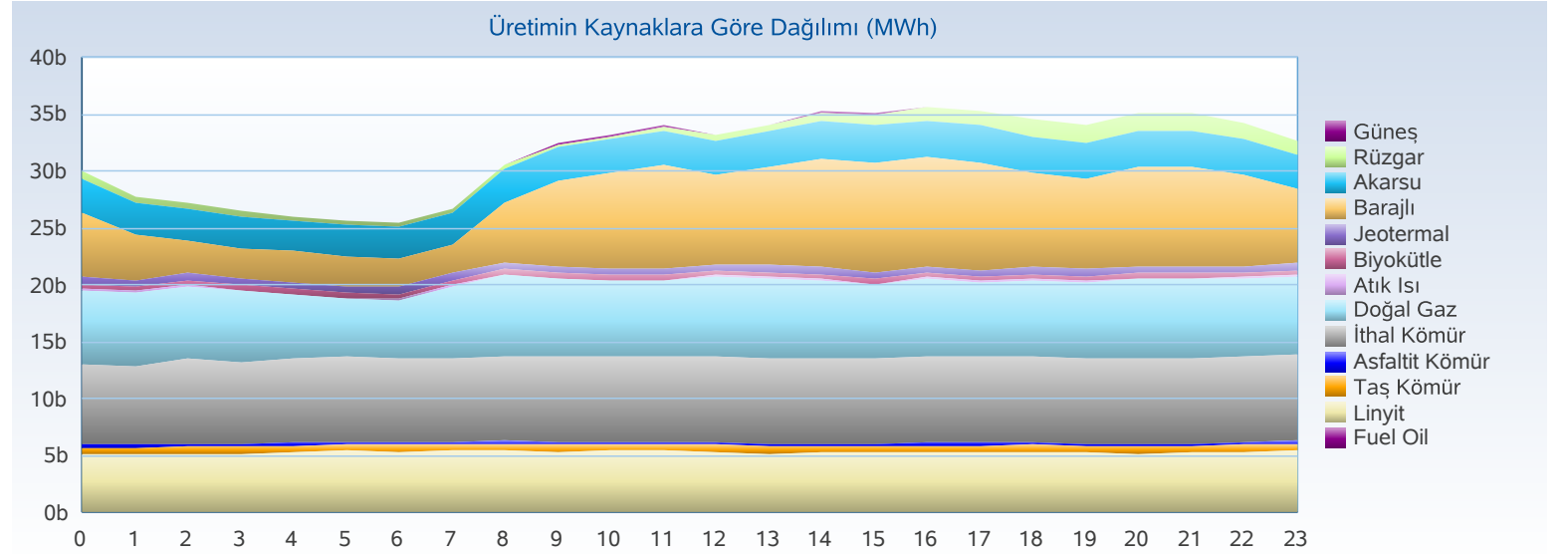

Üretim - Kurulu Güç

Türkiye Elektrik Piyasası Günlük Raporu 09.06.2020

Yakıt Tipi	1 Gün Önceki Üretim	Üretim	Fark
İthal Kömür	177.273	179.154	1.881
Barajlı	167.664	158.572	-9.092
Doğal Gaz	124.305	157.252	32.947
Linyit	117.815	126.086	8.270
Akarsu	75.421	73.472	-1.949
Diğer	33.187	33.921	734
Jeotermal	24.224	23.780	-444
Rüzgar	15.562	18.481	2.920
Toplam (MWh)	735.452	770.718	35.267

Kuruluş Türü	1 Gün Önceki Üretim	Üretim
SÜ Santralleri	597.530	624.368
EÜAŞ Santralleri	107.261	115.421
İHD Santralleri	30.119	29.710
YİD Santralleri	541	1.219
Toplam (MWh)	735.452	770.718

Kuruluş Türü	Kurulu Güç
SÜ Santralleri	61.774
EÜAŞ Santralleri	19.582
Lisanssız Santraller	6.475
İHD Santralleri	3.447
YİD Santralleri	150
Toplam (MW)	91.428

Yakıt Tipi	Kurulu Güç
Doğal Gaz	25.672
Barajlı	20.656
Linyit	10.101
İthal Kömür	8.967
Akarsu	7.891
Rüzgar	7.760
Güneş	6.159
Diğer	4.223
Toplam (MW)	91.428

Günlük Üretim Kaynaklarına Göre Dağılımı

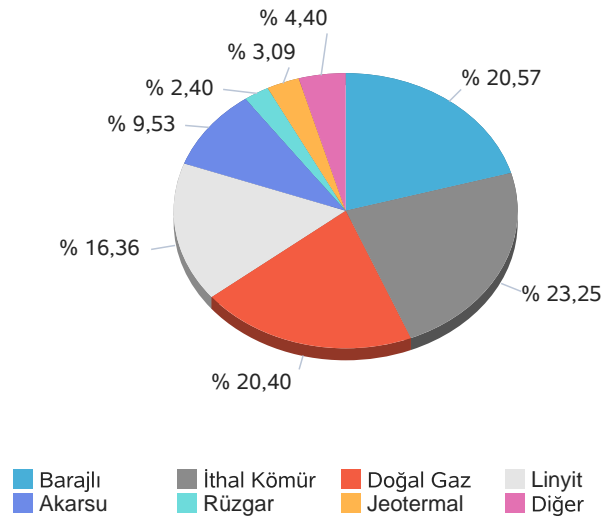

Kuruluş Türüne Göre Üretim Dağılımı

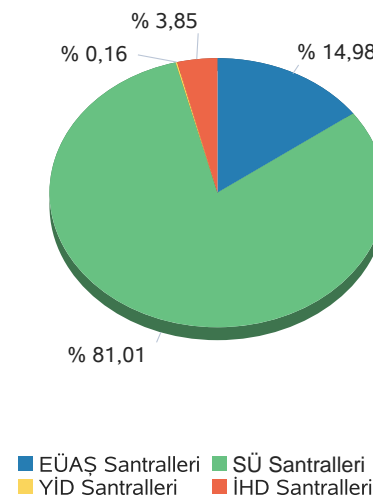

Günlük Üretim Dağılımı

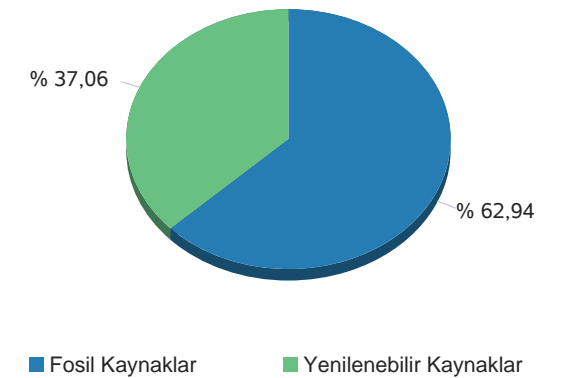

Gerçekleşen üretim ve tüketim değerleri TEİAŞ'ın Yük Tevzi Bilgi Sistemi'nden temin edilmektedir. Değerler güncellenebildiğinden YTBS ekranları ile farklılık gösterebilir.

Gün Öncesi Piyasası

Türkiye Elektrik Piyasası Günlük Raporu 09.06.2020

Saat	PTF	SMF	Sistem Yönü
0	305,51	318,00	↑ Enerji Açığı
1	323,29	333,29	↑ Enerji Açığı
2	305,01	315,01	↑ Enerji Açığı
3	209,99	209,99	↔ Enerji Denge
4	282,21	282,21	↔ Enerji Denge
5	240,99	240,99	↓ Enerji Fazlası
6	240,99	240,99	↔ Enerji Denge
7	320,01	320,01	↑ Enerji Açığı
8	327,69	341,69	↑ Enerji Açığı
9	323,60	370,00	↑ Enerji Açığı
10	326,63	348,00	↑ Enerji Açığı
11	328,16	378,10	↑ Enerji Açığı
12	322,11	370,00	↑ Enerji Açığı
13	325,50	374,50	↑ Enerji Açığı
14	330,15	390,15	↑ Enerji Açığı
15	330,26	390,00	↑ Enerji Açığı
16	331,39	381,39	↑ Enerji Açığı
17	331,07	381,07	↑ Enerji Açığı
18	329,01	344,00	↑ Enerji Açığı
19	328,59	338,59	↑ Enerji Açığı
20	334,54	349,00	↑ Enerji Açığı
21	333,81	350,00	↑ Enerji Açığı
22	330,18	350,00	↑ Enerji Açığı
23	321,07	331,07	↑ Enerji Açığı
Ort	311,74	335,34	

	PTF Arit. Ort.	PTF Ağır. Ort.	SMF Arit. Ort.	SMF Ağır. Ort.
Tüm Gün (0-23)	311,74	314,07	335,34	362,19
Gündüz (06-16)	318,77	320,59	354,98	
Puant (17-21)	331,40	331,43	352,53	
Gece (22-05)	289,78	291,44	297,57	

*Değerlerin birimi TL/MWh 'tır

	Saat	Fiyat
PTF Maks Fiyat	20	334,54
PTF Min Fiyat	3	209,99
SMF Maks Fiyat	14	390,15
SMF Min Fiyat	3	209,99

*Değerlerin birimi TL/MWh 'tır

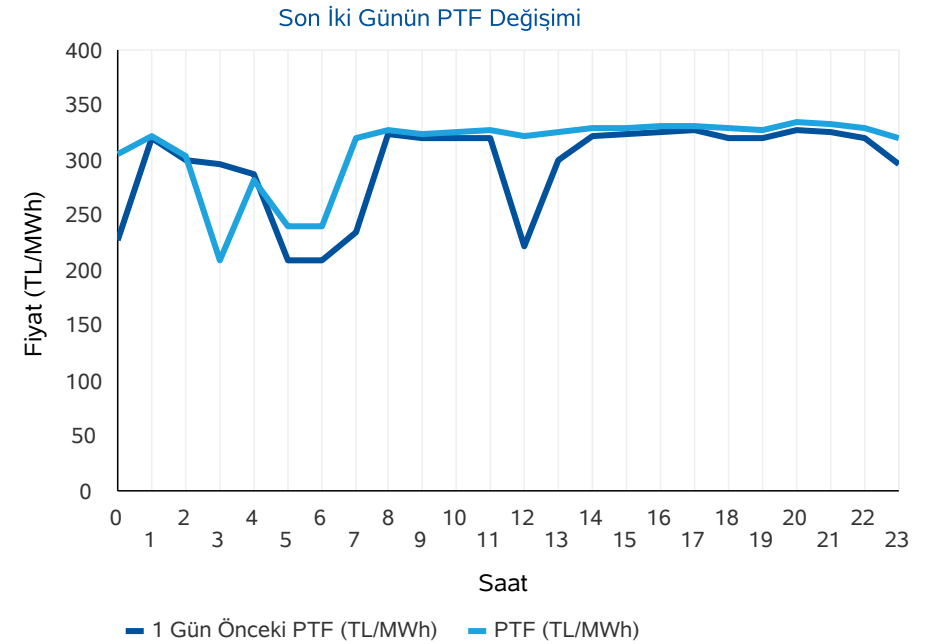
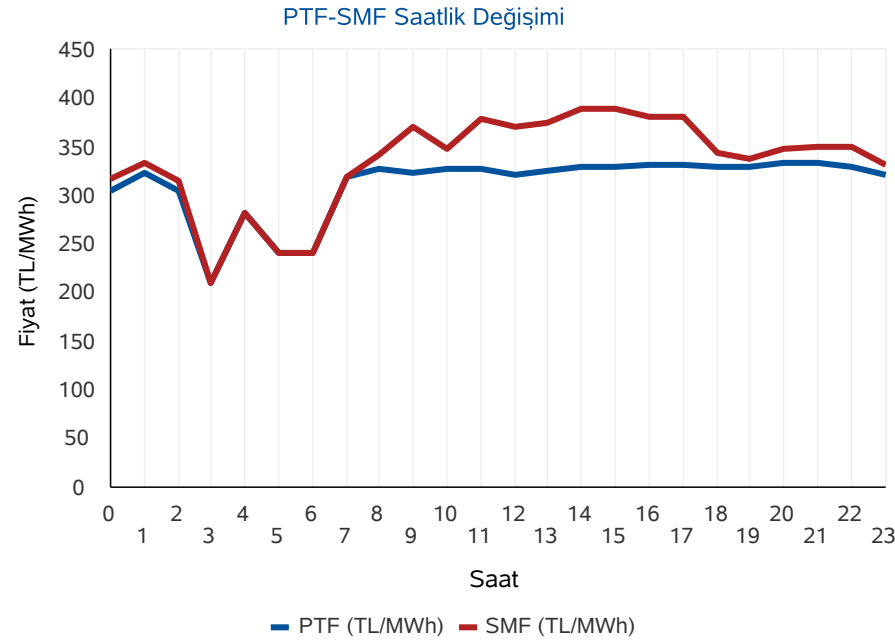

* PTF: Piyasa Takas Fiyatı, SMF: Sistem Marjinal Fiyatı'nın kısaltmasıdır. Raporda geçen fiyatların birimi TL/MWh, miktarların birimi MWh'dır.

Gün Öncesi Piyasası

Türkiye Elektrik Piyasası Günlük Raporu 09.06.2020

Aylık PTF Ortalamaları

	2017	2018	2019	2020
01 - Ocak	181,32	182,86	223,04	314,61
02 - Şubat	172,55	175,77	257,05	298,41
03 - Mart	145,29	158,56	256,04	245,09
04 - Nisan	145,13	193,57	187,15	181,16
05 - Mayıs	152,36	179,44	196,17	203,22
06 - Haziran	148,54	185,62	221,32	289,63
07 - Temmuz	175,06	208,13	304,55	
08 - Ağustos	173,33	298,91	298,30	
09 - Eylül	178,51	327,27	297,90	
10 - Ekim	164,13	317,28	291,61	
11 - Kasım	174,65	291,22	297,87	
12 - Aralık	155,82	257,89	291,32	
Ortalama	163,84	231,64	260,32	250,84

Dönemlik PTF Ortalamaları

	2017	2018	2019	2020
1. Çeyrek	166,18	172,29	244,99	285,77
2. Çeyrek	148,72	186,13	201,49	206,07
3. Çeyrek	175,60	277,57	300,28	
4. Çeyrek	164,76	288,77	293,55	
Birinci 6 Ay	157,40	179,25	223,12	250,84
İkinci 6 Ay	170,18	283,17	296,92	

Son 30 Günün PTF-SMF Değişimi



Son 12 Ayın PTF-SMF Değişimi

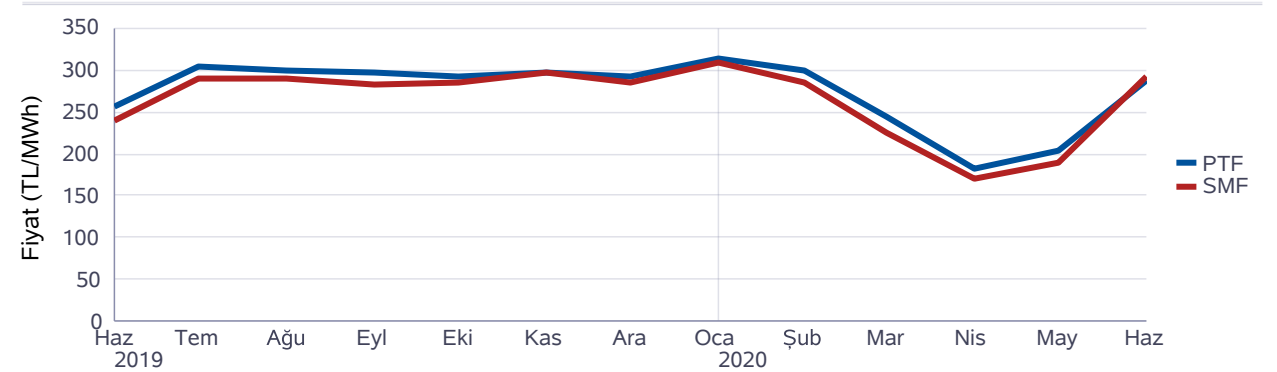

Gün Öncesi Piyasası

Türkiye Elektrik Piyasası Günlük Raporu 09.06.2020

Saat	Fiyattan Bağımsız Satış Miktarı	Eşleşme Miktarı	Fiyattan Bağımsız Alış Miktarı
0	10.397	18.568	16.360
1	9.942	19.111	17.389
2	10.164	18.252	16.591
3	10.361	17.989	15.976
4	10.243	16.806	14.946
5	10.237	16.410	14.238
6	10.359	16.624	14.372
7	10.817	18.089	16.057
8	11.225	21.130	18.940
9	12.293	21.038	18.870
10	12.704	21.956	19.751
11	13.003	22.362	20.150
12	13.218	22.082	19.729
13	13.191	22.395	20.125
14	12.995	22.681	20.462
15	12.771	22.503	20.276
16	12.195	22.198	19.909
17	11.461	21.434	19.282
18	10.736	20.352	18.195
19	10.211	19.774	17.643
20	10.049	20.506	18.179
21	10.186	20.555	18.193
22	10.161	20.089	17.929
23	10.218	18.666	16.761
Ort	11.214	20.065	17.930

*Değerlerin birimi MWh 'tır

* Fiyattan Bağımsız Satış Miktarı: 0 TL/MWh'deki satış teklif miktarlarının toplamıdır.

* Fiyattan Bağımsız Alış Miktarı: 2000 TL/MWh'deki alış teklif miktarlarının toplamıdır.

Fiyattan Bağımsız Tekliflerin Piyasaya Etkisi

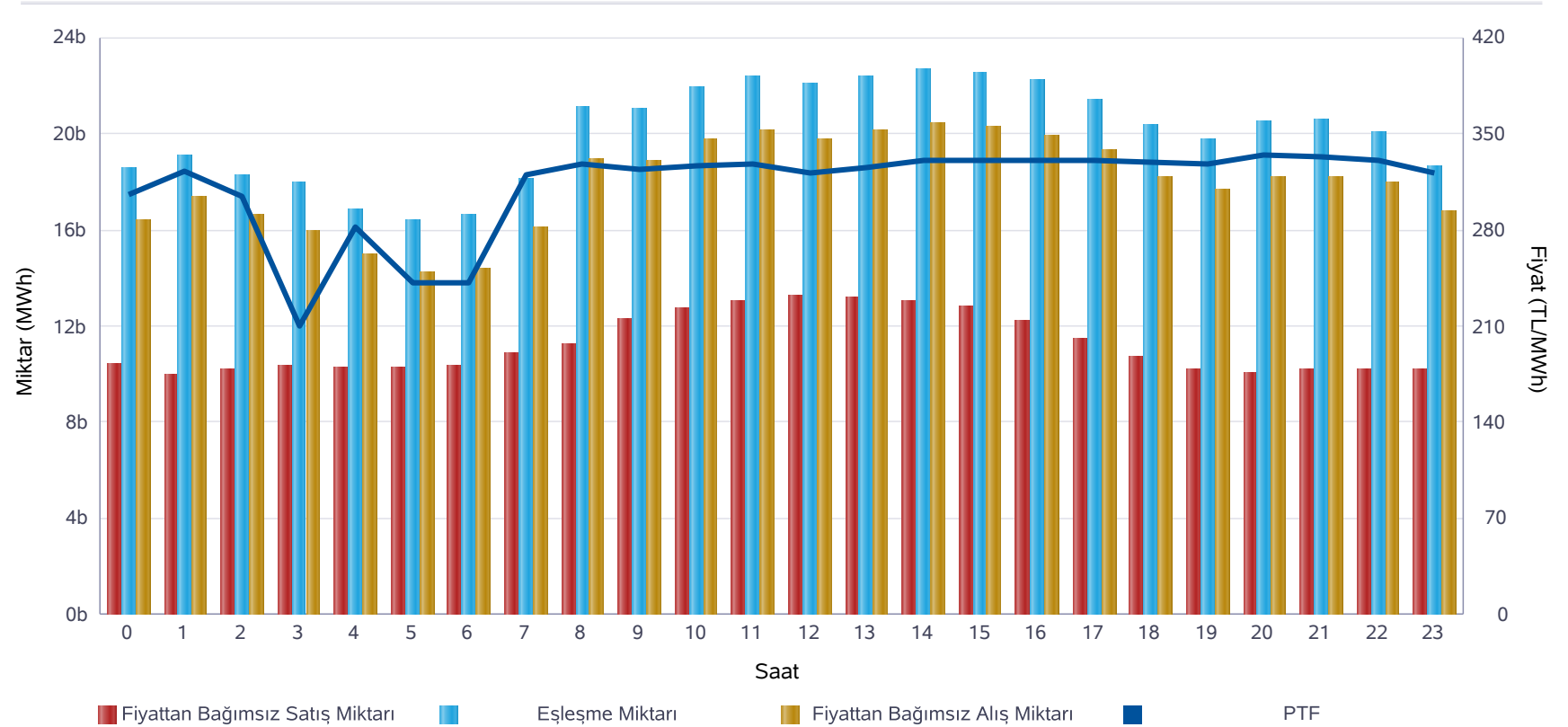

	Miktar
Tüm Gün (00-23)	20.065
Gece (22-05)	18.236
Gündüz (06-16)	21.187
Puant (17-21)	20.524

*Değerlerin birimi MWh 'tır

	Miktar	Tarih	Saat
Günlük Minimum Eşleşme Miktarı	16.410	09.06.2020	5
Günlük Maximum Eşleşme Miktarı	22.681	09.06.2020	14

*Değerlerin birimi MWh 'tır

Gün Öncesi Piyasası

Son 30 Günün Eşleşme Miktarı Değişimi

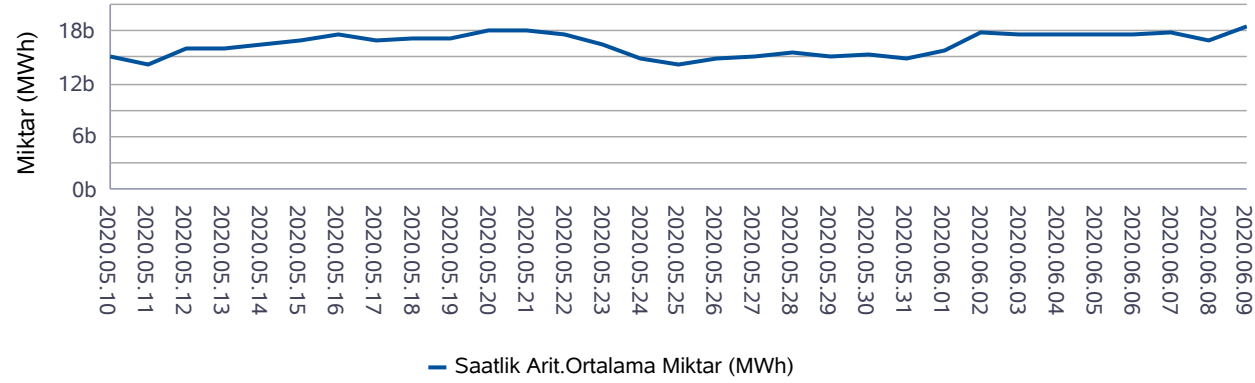

Son 12 Ayın Eşleşme Miktarı Değişimi

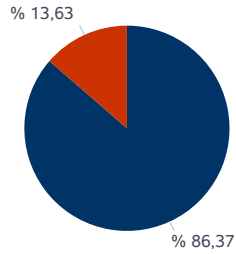
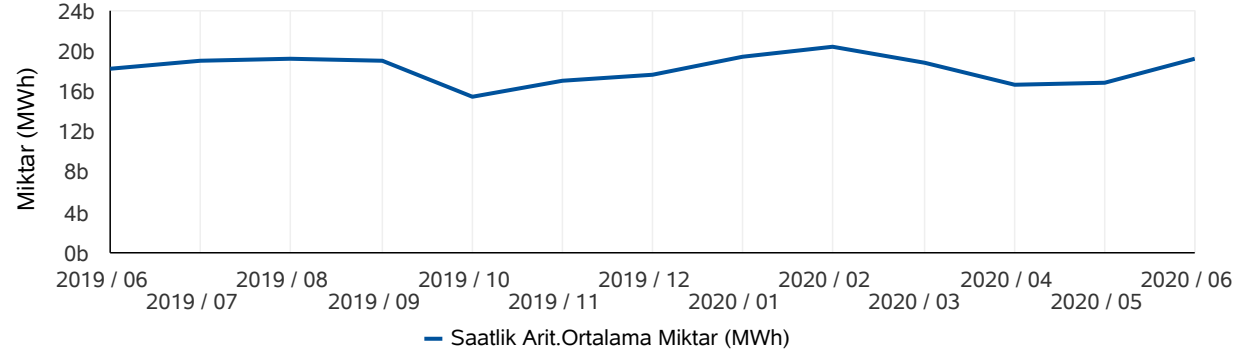

■ Eşleşen Saatlik Miktar ■ Eşleşen Blok Miktar

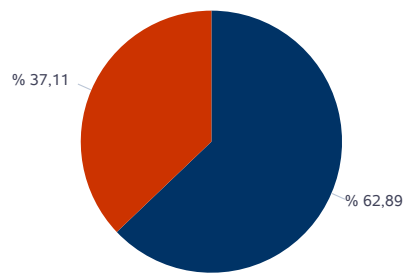

■ Eşleşen Blok Satış Miktarı ■ Eşleşen Blok Alış Miktarı

* Değerlerin birimi MWh'tır.

* Değerlerin birimi MWh'tır.

Türkiye Elektrik Piyasası Günlük Raporu 09.06.2020

	Eşleşme Miktarı	Gün	Saat
Aylık Minimum	14.557	01.06.2020	5
Aylık Maksimum	22.681	09.06.2020	14

* Değerlerin birimi MWh'tır.

* Tablodaki değerler içinde bulunulan ayın değerlerini kapsamaktadır.

	Eşleşme Miktarı	Gün	Saat
Yıllık Minimum	12.865	26.05.2020	5
Yıllık Maksimum	26.933	07.02.2020	11

* Değerlerin birimi MWh'tır.

* Tablodaki değerler içinde bulunulan yılın değerlerini kapsamaktadır.

	Blok Eşleşme Miktarı	Saatlik Eşleşme Miktarı
Aylık	3.598.964	22.806.442
Yıllık	51.770.647	268.714.622

* Değerlerin birimi MWh'tır.

* Tablodaki değerler içinde bulunulan yılın değerlerini kapsamaktadır.

	Blok Alış Miktarı	Blok Satış Miktarı
Aylık	1.335.447	2.263.518
Yıllık	6.303.674	45.466.972

* Değerlerin birimi MWh'tır.

* Tablodaki değerler içinde bulunulan ayın değerlerini kapsamaktadır.

Gün İçi Piyasası

Türkiye Elektrik Piyasası Günlük Raporu 09.06.2020

Saat	PTF	SMF	AOF	Eşleşme Miktarı
0	305,51	318,00	316,56	309,40
1	323,29	333,29	324,25	498,60
2	305,01	315,01	310,35	474,60
3	209,99	209,99	219,19	414,50
4	282,21	282,21	279,78	447,30
5	240,99	240,99	250,36	201,40
6	240,99	240,99	251,44	217,10
7	320,01	320,01	321,35	539,70
8	327,69	341,69	334,35	224,20
9	323,60	370,00	330,57	519,50
10	326,63	348,00	333,43	345,30
11	328,16	378,10	339,31	776,60
12	322,11	370,00	343,03	643,90
13	325,50	374,50	340,76	811,50
14	330,15	390,15	342,39	891,90
15	330,26	390,00	342,63	995,60
16	331,39	381,39	343,38	876,80
17	331,07	381,07	340,58	951,10
18	329,01	344,00	337,00	990,80
19	328,59	338,59	331,51	998,40
20	334,54	349,00	333,60	893,90
21	333,81	350,00	334,26	848,10
22	330,18	350,00	330,35	884,10
23	321,07	331,07	324,02	927,80
Ort.	311,74	335,34	318,94	653,42

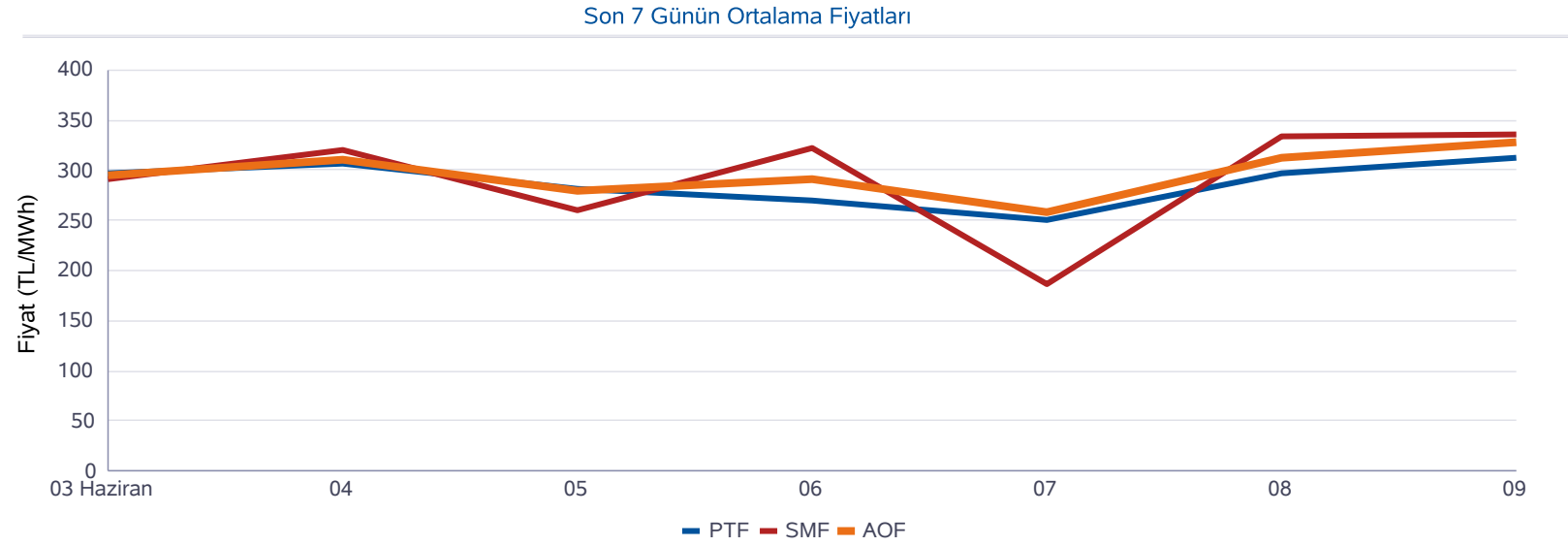

Minimum AOF (TL/MWh)	Maksimum AOF (TL/MWh)	Minimum Eşleşme Miktarı (MWh)	Maksimum Eşleşme Miktarı (MWh)
219,19	343,38	201,40	998,40

	Fiyat (TL/MWh)	Miktar (MWh)
Gün içerisindeki Minimum Fiyatlı Eşleşme	209,00	2,50
Gün içerisindeki Maksimum Fiyatlı Eşleşme	371,39	5,00
Gün içerisindeki Minimum Miktarlı Eşleşme	363,42	0,10
Gün içerisindeki Maksimum Miktarlı Eşleşme	333,06	54,00

* Fiyatların birimi TL/MWh, miktarların birimi MWh'tır.

* AOF: Gün içi piyasasında yapılan ticaretin ağırlıklı ortalama fiyatıdır.

Dengeleme Güç Piyasası

Türkiye Elektrik Piyasası Günlük Raporu 09.06.2020

DGP Talimatları

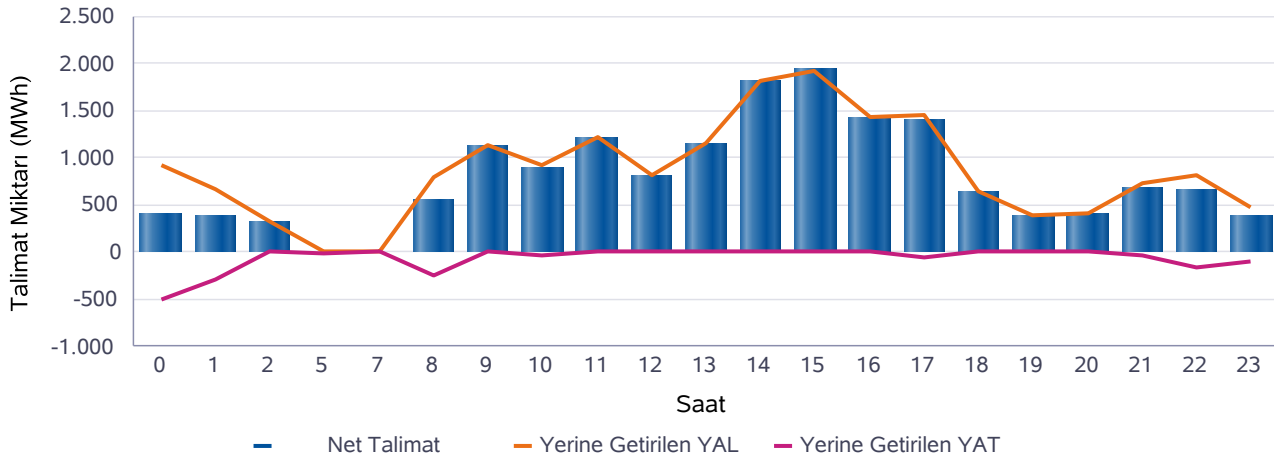
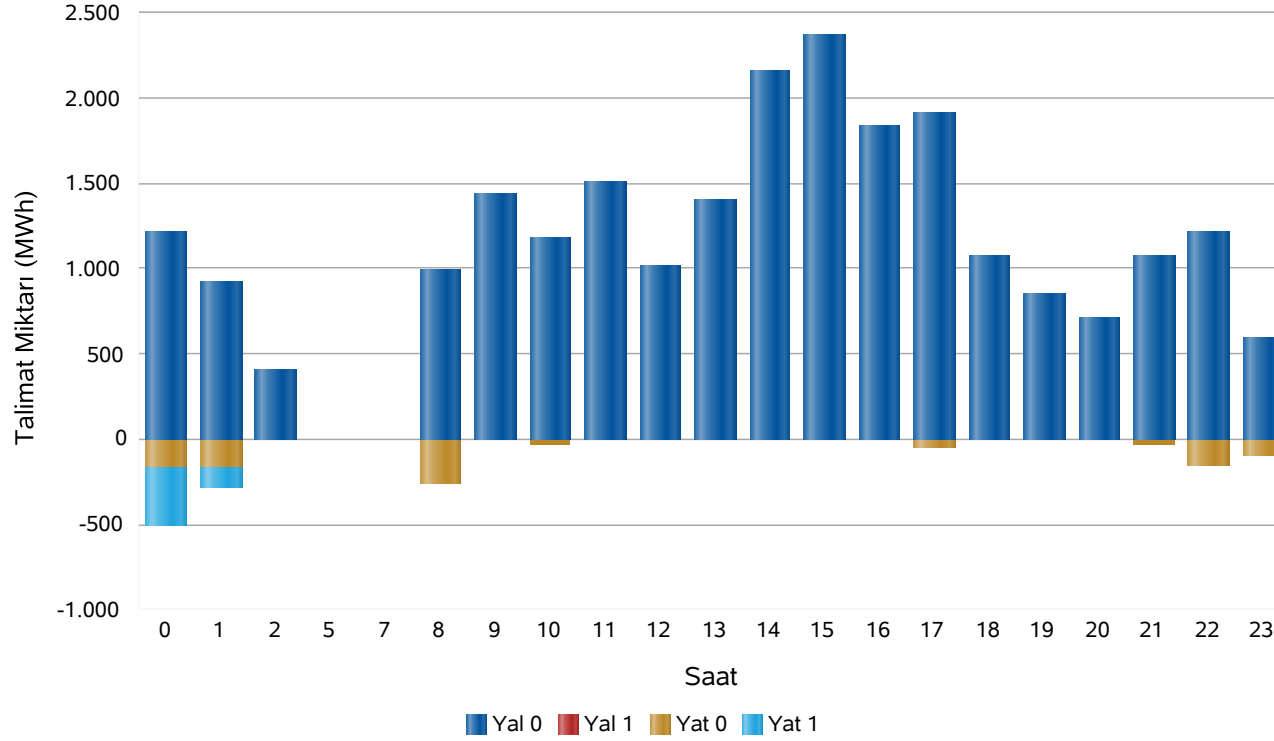

Saat	Net Talimat	YAL 0	YAL1	YAT 0	YAT1	Yerine Getirilen YAL	Yerine Getirilen YAT
0	414	1.208	0	170	340	924	510
1	378	920	0	164	119	660	282
2	319	409	0	0	0	319	0
5	-6	0	0	6	0	0	6
7	10	10	0	0	0	10	0
8	548	992	0	254	0	802	254
9	1.137	1.432	0	0	0	1.137	0
10	898	1.184	0	33	0	931	33
11	1.213	1.506	0	0	0	1.213	0
12	809	1.019	0	0	0	809	0
13	1.147	1.400	0	0	0	1.147	0
14	1.819	2.162	0	0	0	1.819	0
15	1.928	2.372	0	0	0	1.928	0
16	1.432	1.837	0	0	0	1.432	0
17	1.401	1.915	0	51	0	1.453	51
18	648	1.076	0	0	0	648	0
19	385	852	0	0	0	385	0
20	411	705	0	0	0	411	0
21	691	1.075	0	37	0	727	37
22	666	1.213	0	158	0	824	158
23	388	590	0	98	0	486	98
Top.	16.637	23.880	0	970	459	18.065	1.428

* Değerlerin birimi MWh'tır

* YAL: Yük alma yönünde verilen talimatları, YAT: Yük atma yönünde verilen talimatları,
0 kodlu talimatlar: Sistemin arz-talep dengesini sağlamak için verilen talimatları,
1 kodlu talimatlar: Sistem kısıtlarının giderilmesi ve acil durumlar için verilen talimatları,
Net Talimat: Yerine getirilen YAL miktarı ile yerine getirilen YAT miktarının farkıdır.

Piyasa Miktarı

Türkiye Elektrik Piyasası Günlük Raporu 09.06.2020

İkili Anlaşma Miktar Dağılımı

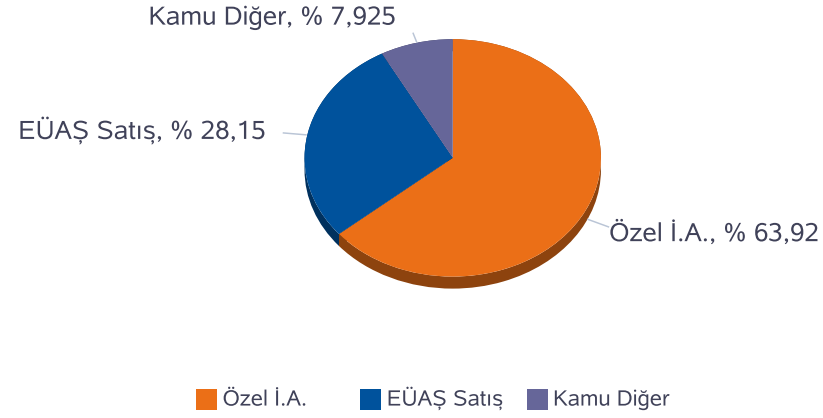

Piyasa Miktar Dağılımı

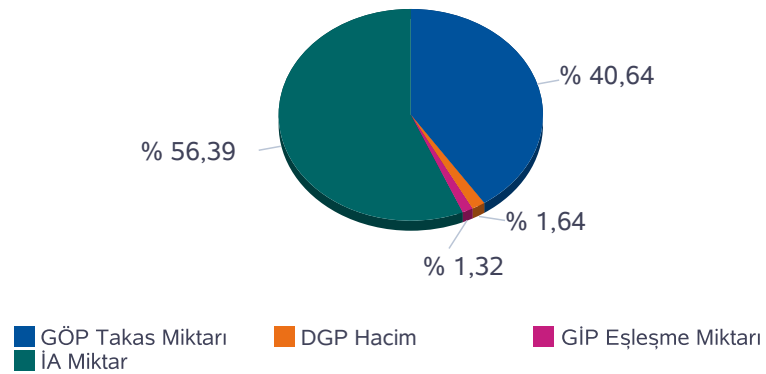

Saat	TOPLAM İA	Özel İ.A.	EÜAŞ Satış	Kamu Diğer	GÖP Takas Miktarı	GİP Eşleşme Miktarı	DGP Miktar	Toplam Piyasa Miktarı
0	27.535	17.358	7.970	2.206,7	18.568	309,40	1.434	47.846
1	25.056	17.798	5.051	2.206,7	19.111	498,60	943	45.609
2	24.742	17.545	4.991	2.206,7	18.252	474,60	319	43.788
3	24.554	17.241	5.107	2.206,7	17.989	414,50	0	42.958
4	24.290	16.983	5.100	2.206,7	16.806	447,30	0	41.543
5	23.863	16.560	5.096	2.206,7	16.410	201,40	6	40.480
6	23.654	16.227	5.221	2.206,7	16.624	217,10	0	40.496
7	24.618	17.149	5.263	2.206,7	18.089	539,70	10	43.257
8	26.457	17.973	6.277	2.206,7	21.130	224,20	1.056	48.866
9	29.161	17.787	9.168	2.206,7	21.038	519,50	1.137	51.856
10	29.423	17.842	9.375	2.206,7	21.956	345,30	963	52.688
11	29.558	17.898	9.454	2.206,7	22.362	776,60	1.214	53.910
12	29.764	18.150	9.408	2.206,7	22.082	643,90	809	53.300
13	29.796	18.100	9.489	2.206,7	22.395	811,50	1.147	54.150
14	30.254	18.423	9.624	2.206,7	22.681	891,90	1.819	55.646
15	30.093	18.382	9.504	2.206,7	22.503	995,60	1.928	55.520
16	30.077	18.459	9.411	2.206,7	22.198	876,80	1.432	54.584
17	29.866	18.613	9.047	2.206,7	21.434	951,10	1.504	53.756
18	29.544	18.425	8.912	2.206,7	20.352	990,80	648	51.535
19	29.644	18.537	8.900	2.206,7	19.774	998,40	385	50.801
20	29.646	18.169	9.270	2.206,7	20.507	893,90	411	51.458
21	29.538	18.033	9.298	2.206,7	20.555	848,10	764	51.705
22	28.747	17.831	8.709	2.206,7	20.089	884,10	981	50.701
23	28.394	17.688	8.499	2.206,7	18.666	927,80	583	48.571
Toplam	668.276	427.172	188.144	52.961	481.571	15.682	19.493	1.185.023

* Değerlerin birimi MWh 'tır

* DGP talimat miktarı yerine getirilmiş YAL ve YAT'ların toplamıdır.

* Toplam İA: Alış veya satış yönünde yapılan ikili anlaşma miktarlarının toplamını,

* İA Özel: Özel şirketler arasında(her iki tarafı özel) yapılan ikili anlaşma miktarlarının toplamını,

* Kamu Diğer: EÜAŞ İA alış miktarını ifade eder.

Netleştirilmiş İkili Anlaşmalar

Türkiye Elektrik Piyasası Günlük Raporu 09.06.2020

İ.A. Net Alış

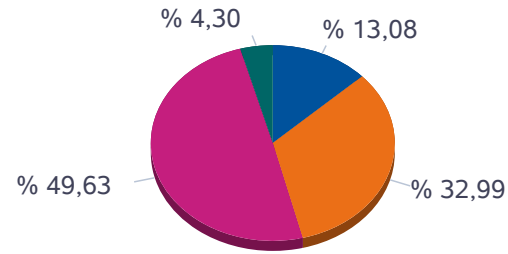

■ Dağıtım ■ Üretim ■ Görevli Tedarik ■ Toptan

İ.A. Net Satış

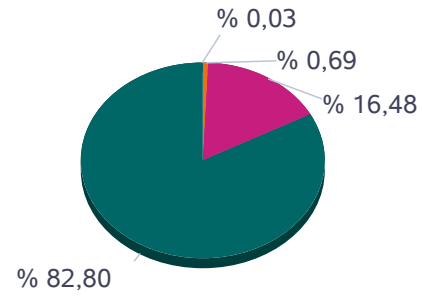

■ Dağıtım ■ Üretim ■ Görevli Tedarik ■ Toptan

SAAT	NET ALIŞ						NET SATIŞ					
	Dağıtım	Görevli Tedarik	Toptan	Üretim	İhracat	Teiaş	Dağıtım	Görevli Tedarik	Toptan	Üretim	İthalat	Toplam
0	3.199	6.038	9.532	959	15	469	0	3	3.262	16.488	458	20.212
1	2.789	4.060	9.047	960	15	411	0	3	3.270	13.529	480	17.282
2	2.553	4.134	9.051	965	15	395	0	3	3.257	13.372	480	17.112
3	2.388	4.268	9.182	866	15	386	0	3	3.262	13.359	480	17.104
4	2.170	4.274	9.325	865	15	379	0	3	3.261	13.305	459	17.028
5	1.575	4.603	9.279	864	40	362	0	10	3.291	13.168	256	16.724
6	1.322	4.704	9.292	862	85	395	10	50	3.316	13.179	105	16.660
7	1.320	5.194	9.603	848	138	452	28	144	3.387	13.989	7	17.554
8	1.707	5.711	9.788	812	254	642	53	247	3.492	15.119	2	18.914
9	2.167	7.709	10.241	746	261	751	38	328	3.509	17.997	2	21.875
10	2.365	7.724	10.201	745	187	809	0	375	3.431	18.219	7	22.031
11	2.676	7.620	10.176	746	91	801	0	391	3.370	18.310	38	22.109
12	2.795	7.491	10.192	814	204	786	0	388	3.462	18.420	12	22.281
13	2.647	7.676	10.293	811	60	811	0	378	3.314	18.548	58	22.299
14	2.853	7.662	10.436	818	46	815	0	347	3.297	18.742	244	22.631
15	2.834	7.485	10.659	818	15	764	0	278	3.227	18.673	397	22.575
16	2.751	7.566	10.619	858	15	715	0	200	3.213	18.713	399	22.525
17	2.737	7.538	10.272	853	15	686	0	112	3.203	18.388	397	22.101
18	2.680	7.680	9.879	843	15	635	0	42	3.222	18.228	240	21.733
19	2.431	8.098	9.724	846	30	601	0	11	3.232	18.216	270	21.730
20	3.079	7.827	9.222	847	162	675	0	4	3.321	18.414	73	21.812
21	3.215	7.617	9.259	844	175	678	0	3	3.338	18.418	29	21.788
22	3.778	6.388	9.300	843	206	619	0	3	3.368	17.727	35	21.133
23	3.602	6.446	9.359	840	110	517	0	3	3.310	17.460	101	20.874
Toplam	61.633	155.513	233.930	20.275	2.184	14.554	129	3.331	79.616	399.984	5.029	488.088

*Değerlerin birimi MWh 'tır

İkili Anlaşmalar Aylık Toplam Gösterimi

Türkiye Elektrik Piyasası Günlük Raporu 09.06.2020

İ.A. Net Alış

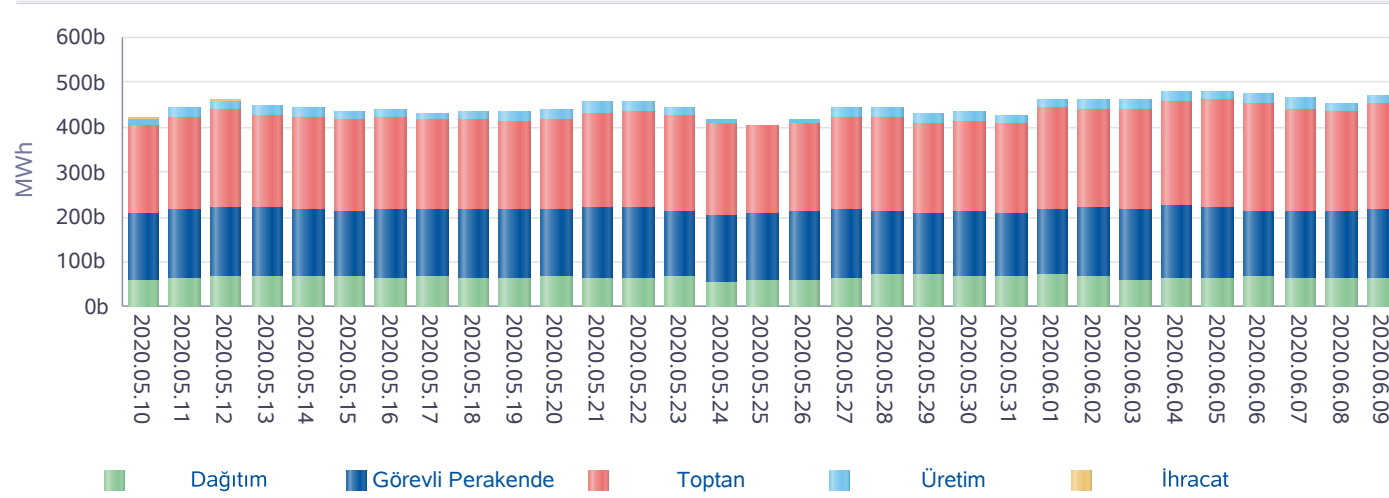

İ.A. Net Satış

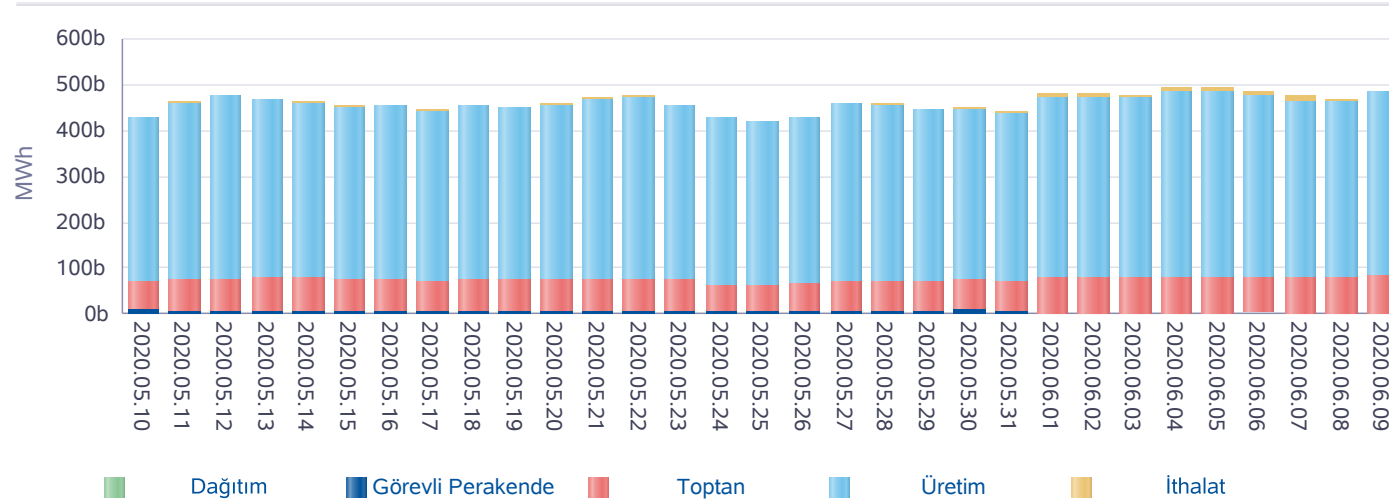

Gün	Özel İ.A.	EÜAŞ Satış	Kamu Diğer
2020-05-11	377.854	191.079	51.396
2020-05-12	397.812	194.063	51.396
2020-05-13	377.809	196.788	52.082
2020-05-14	369.172	194.450	52.082
2020-05-15	371.058	188.531	52.082
2020-05-16	374.002	188.044	52.625
2020-05-17	368.492	182.019	52.625
2020-05-18	375.739	187.767	52.625
2020-05-19	372.800	186.856	52.623
2020-05-20	367.087	193.884	52.622
2020-05-21	392.824	190.506	52.622
2020-05-22	407.555	187.643	52.691
2020-05-23	376.676	181.591	52.692
2020-05-24	359.781	175.085	47.639
2020-05-25	343.157	176.641	47.447
2020-05-26	344.621	182.874	47.539
2020-05-27	393.188	184.546	47.538
2020-05-28	377.739	187.939	52.733
2020-05-29	363.881	184.656	52.734
2020-05-30	370.932	184.099	52.734
2020-05-31	366.154	178.870	52.736
2020-06-01	423.358	192.948	52.073
2020-06-02	421.635	195.542	52.711
2020-06-03	417.564	193.579	52.711
2020-06-04	430.960	198.070	52.666
2020-06-05	433.822	195.522	52.666
2020-06-06	429.041	186.924	52.666
2020-06-07	426.064	180.394	52.666
2020-06-08	416.187	184.410	52.961
2020-06-09	427.172	188.144	52.961
Toplam	11.674.136	5.633.464	1.555.343

*İA net değerleri organizasyon bazında İA alış ve satış değerlerinin farkını ifade eder.

*İA Özel: Özel şirketler arasında (her iki tarafı özel) yapılan ikili anlaşma miktarlarının toplamını,

*Kamu Diğer: EÜAŞ İA alış miktarını ifade eder.

Piyasa Ticaret Hacmi

Türkiye Elektrik Piyasası Günlük Raporu 09.06.2020

	Saat	Tutar
Günlük Minimum Toplam Ciro Tutarı	5	4.096.471
Günlük Maksimum Toplam Ciro Tutarı	15	8.501.335

* Değerlerin birimi TL'dir

	Tarih	Saat	Tutar
Aylık Minimum Toplam Ciro Tutarı	07.06.2020	9	2.244.969
Aylık Maksimum Toplam Ciro Tutarı	09.06.2020	15	8.501.335

* Değerlerin birimi TL'dir

* Tablodaki değerler içinde bulunulan ayın değerlerini kapsamaktadır.

	Tarih	Saat	Tutar
Yıllık Minimum Toplam Ciro Tutarı	01.04.2020	3	27.026
Yıllık Maksimum Toplam Ciro Tutarı	06.04.2020	14	10.365.361

* Değerlerin birimi TL'dir

* Tablodaki değerler içinde bulunulan yılın değerlerini kapsamaktadır.

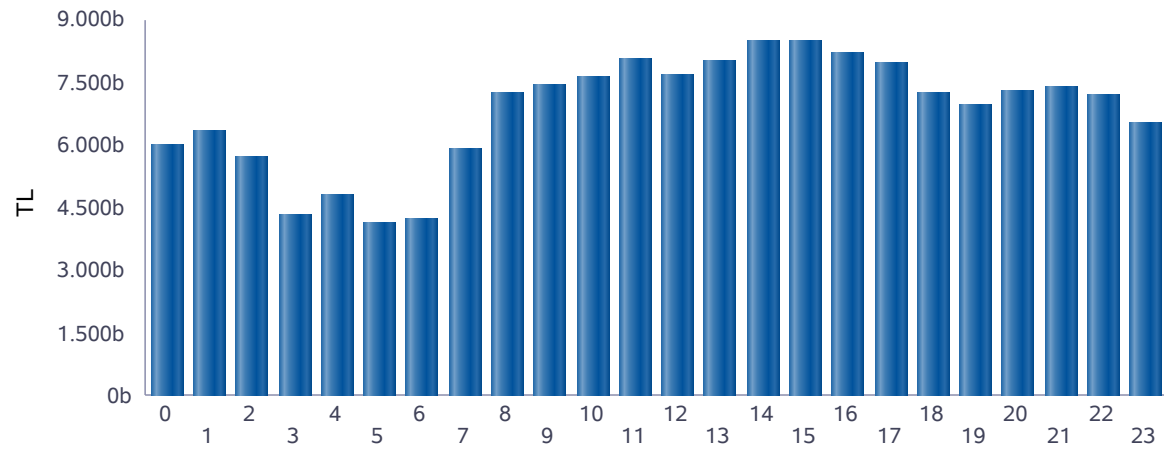

■ Günlük Toplam Ciro (TL)

Saat	GÖP Ciro Tutarı	GİP Ciro Tutarı	YAL Tutarı	YAT Tutarı	Toplam Ciro
0	5.581.096	97.943	317.815	485	5.997.340
1	5.957.597	161.672	235.306	276	6.354.851
2	5.472.886	147.292	102.719	0	5.722.896
3	4.222.398	90.855	0	0	4.313.253
4	4.665.670	125.145	0	0	4.790.815
5	4.095.125	50.423	0	0	4.145.548
6	4.185.380	54.588	0	0	4.239.968
7	5.721.324	173.431	4.050	0	5.898.805
8	6.861.584	74.961	295.992	249	7.232.786
9	6.819.227	171.730	423.044	0	7.414.000
10	7.167.467	115.132	331.169	33	7.613.800
11	7.325.794	263.511	458.837	0	8.048.142
12	7.139.712	220.874	300.745	0	7.661.331
13	7.296.268	276.528	431.784	0	8.004.580
14	7.466.517	305.374	712.050	0	8.483.941
15	7.413.467	341.125	755.298	0	8.509.890
16	7.334.076	301.074	547.069	0	8.182.219
17	7.080.734	323.927	555.218	51	7.959.930
18	6.697.812	333.896	231.917	0	7.263.625
19	6.501.902	330.983	134.163	0	6.967.047
20	6.823.385	298.207	144.560	0	7.266.152
21	6.827.611	283.487	258.814	124	7.370.036
22	6.624.419	292.061	295.950	151	7.212.581
23	6.044.840	300.627	170.572	3.441	6.519.480
Toplam	151.326.287	5.134.848	6.707.071	4.811	163.173.017

* Değerlerin birimi TL'dir.

* GÖP Ciro Tutarı: Fark Fonu dahil ilgili saatteki GÖP satış tutarını ifade etmektedir.

* GİP Ciro Tutarı: İlgili saatte satış yönündeki her bir kontrat miktarı ile ilgili kontratın eşleşme fiyatının çarpımından oluşmaktadır.

* YAL Tutarı: Yerine getirilen YAL miktarı ile ilgili YAL talimatının geçerli fiyatının çarpımından oluşmaktadır.

* YAT Tutarı: Yerine getirilen YAT miktarı ile ilgili YAT talimatının geçerli fiyatının çarpımından oluşmaktadır.

Yekdem Santrallerinin KGÜP Miktarları

Türkiye Elektrik Piyasası Günlük Raporu 09.06.2020

Son 30 Gün YEK KGÜP

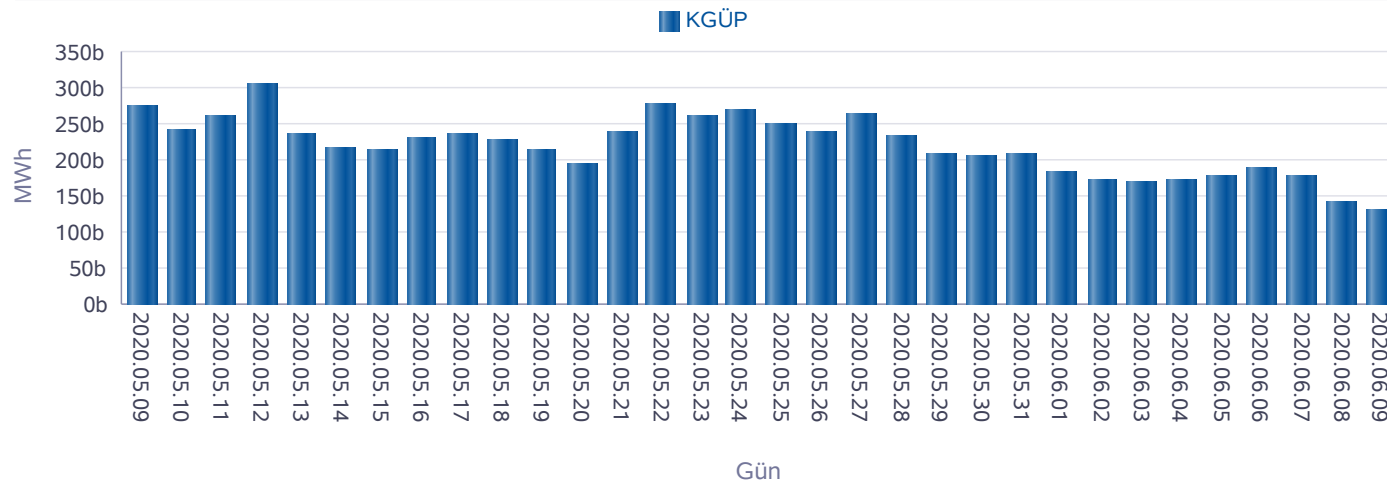

Kaynak Bazında YEK KGÜP

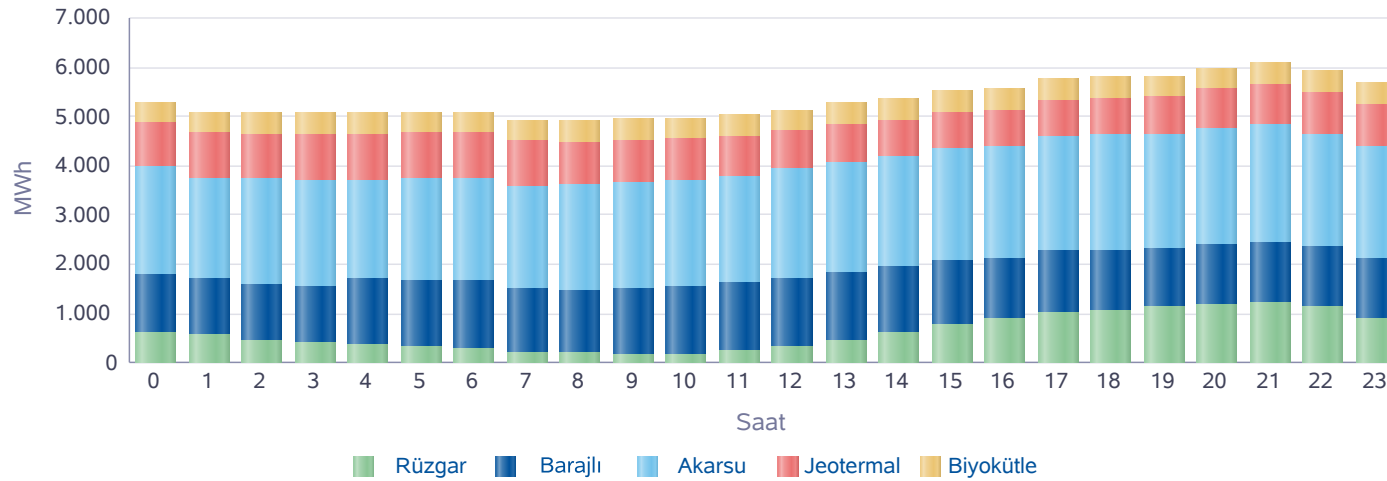

Saat	Rüzgar	Jeotermal	Biyokütle	Akarsu	Barajlı	Toplam
0	625	899	430	2.189	1.151	5.294
1	560	907	432	2.056	1.136	5.091
2	460	919	431	2.153	1.122	5.086
3	403	925	432	2.144	1.166	5.070
4	361	931	434	2.017	1.332	5.075
5	321	935	433	2.050	1.358	5.096
6	292	932	435	2.067	1.366	5.092
7	228	919	435	2.073	1.280	4.935
8	198	891	434	2.126	1.276	4.925
9	178	859	431	2.159	1.336	4.963
10	186	831	433	2.174	1.349	4.974
11	241	803	437	2.185	1.372	5.039
12	329	779	438	2.208	1.389	5.142
13	443	761	437	2.244	1.389	5.274
14	613	743	438	2.213	1.346	5.353
15	771	735	439	2.256	1.319	5.521
16	898	735	433	2.279	1.225	5.571
17	1.022	746	437	2.327	1.237	5.769
18	1.076	758	435	2.330	1.217	5.816
19	1.138	782	435	2.306	1.174	5.835
20	1.189	806	436	2.338	1.224	5.992
21	1.221	833	435	2.372	1.232	6.092
22	1.132	857	434	2.296	1.212	5.931
23	903	873	435	2.272	1.194	5.678
Toplam	14.787	20.159	10.428	52.836	30.404	128.615

* Değerlerin birimi MWh'dir.

Kaynak Bazında KGÜP Miktarları

Türkiye Elektrik Piyasası Günlük Raporu 09.06.2020

Doğal Gaz KGÜP

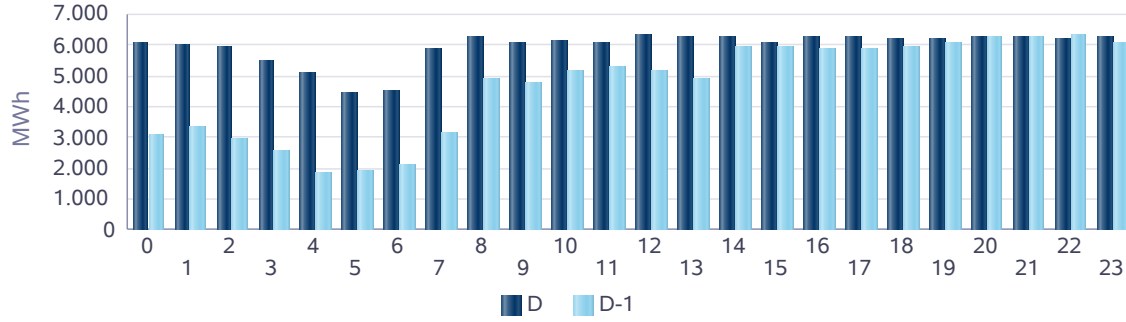

İthal Kömür KGÜP

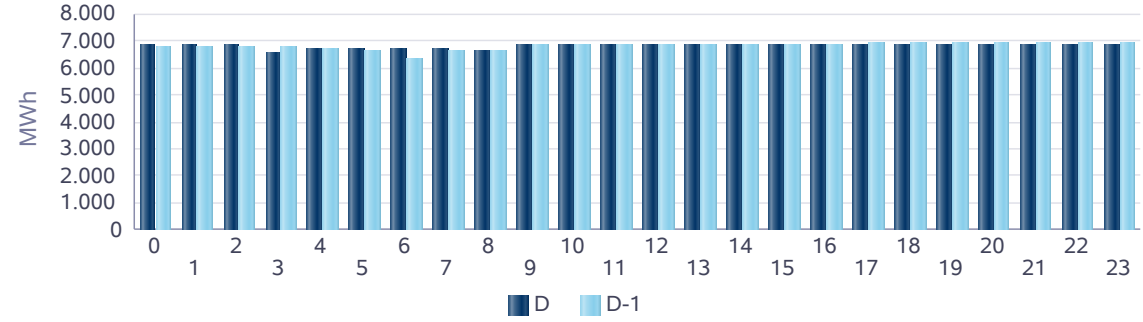

Baraj KGÜP

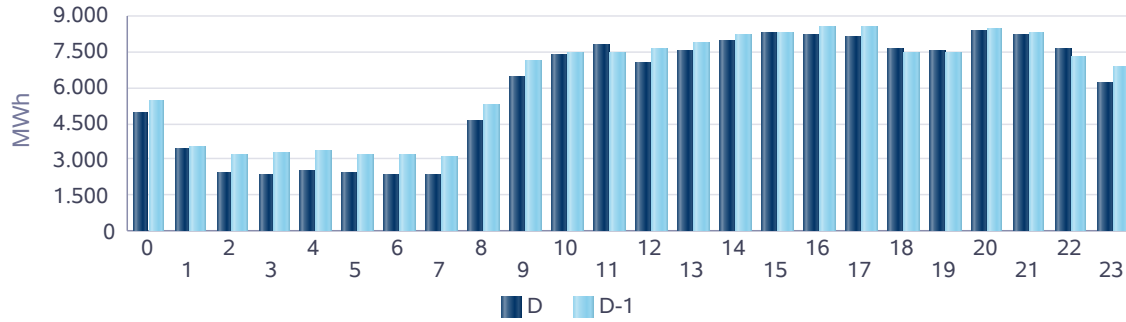

Rüzgar KGÜP

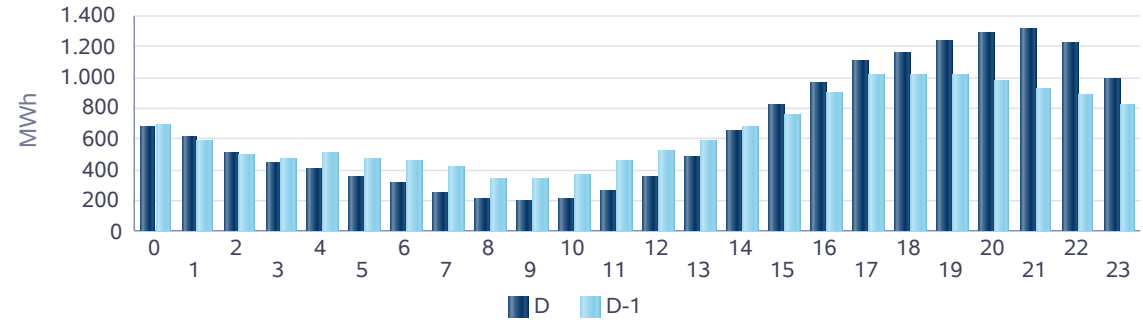

Akarsu KGÜP

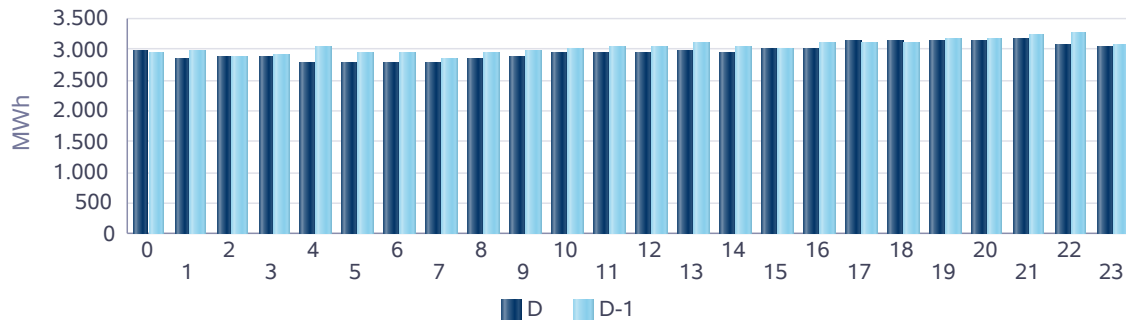

Taş Kömürü - Linyit KGÜP

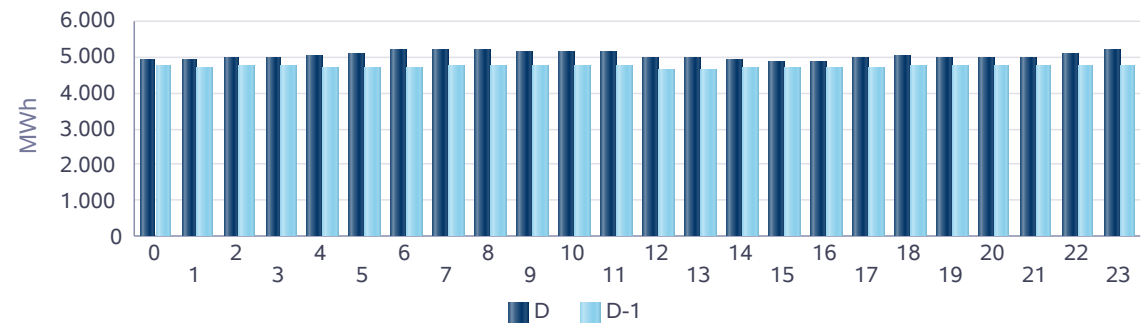

Kaynak Bazında Kümülatif KGÜP Miktarları

Türkiye Elektrik Piyasası Günlük Raporu 09.06.2020

Son 30 Gün Kaynak Tipine Göre KGÜP

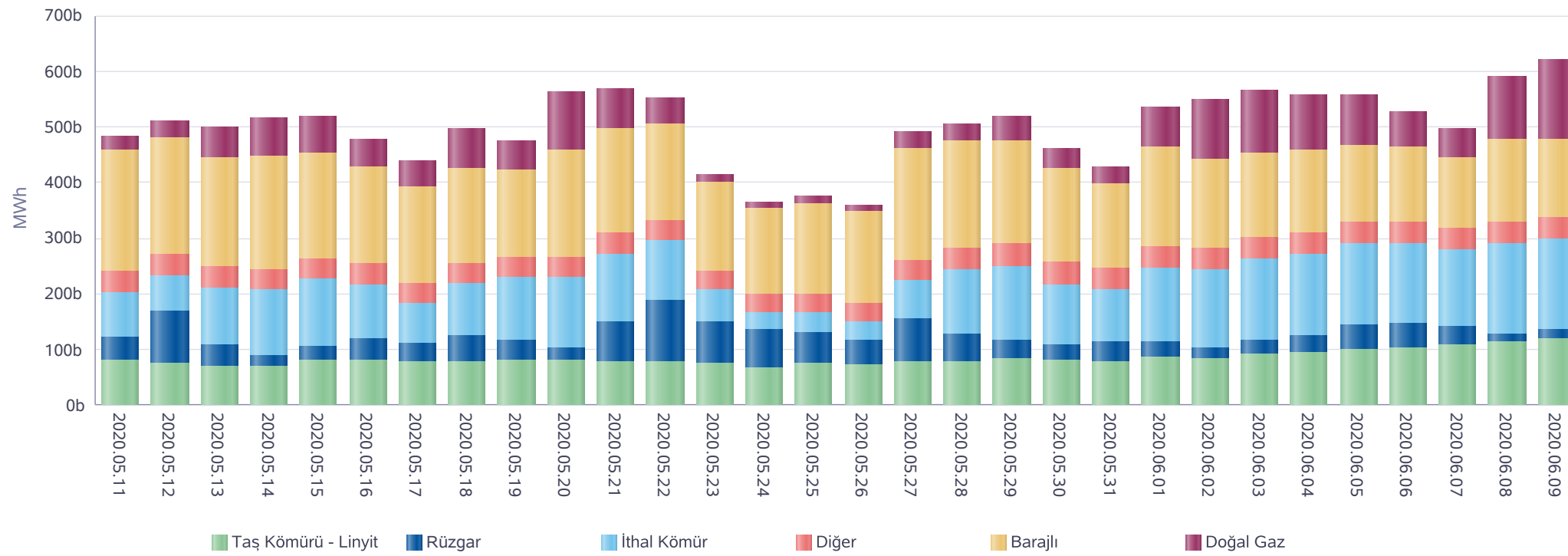

* Diğer sütünü içindeki kaynak tipleri şu şekildedir: Asfaltit, Biogaz, Biokütle, Biokütleden Elde Edilen Gaz(LFG-Çöp Gazı), Fuel Oil, Güneş, Jeotermal, LPG, Motorin, Nafta, Prolitik Oil & Prolitik Gaz, Proses Atık Isısı.

Kaynak Bazında Kümülatif KGÜP Miktarları - Son 30 Günlük

Türkiye Elektrik Piyasası Günlük Raporu 09.06.2020

Doğal Gaz KGÜP

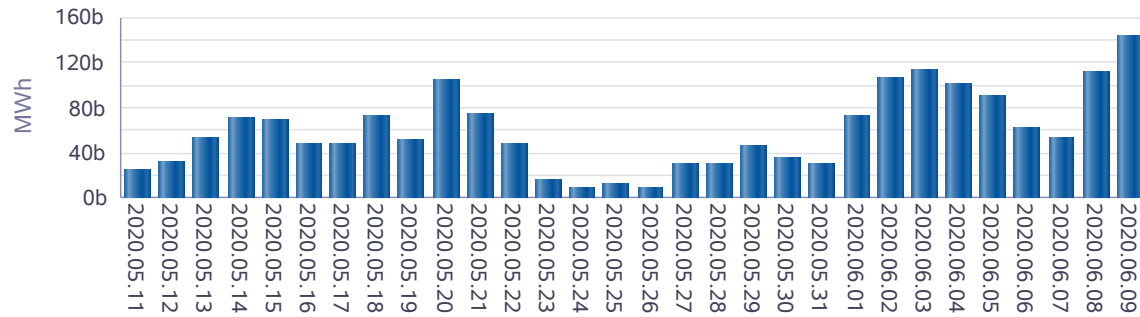

İthal Kömür KGÜP

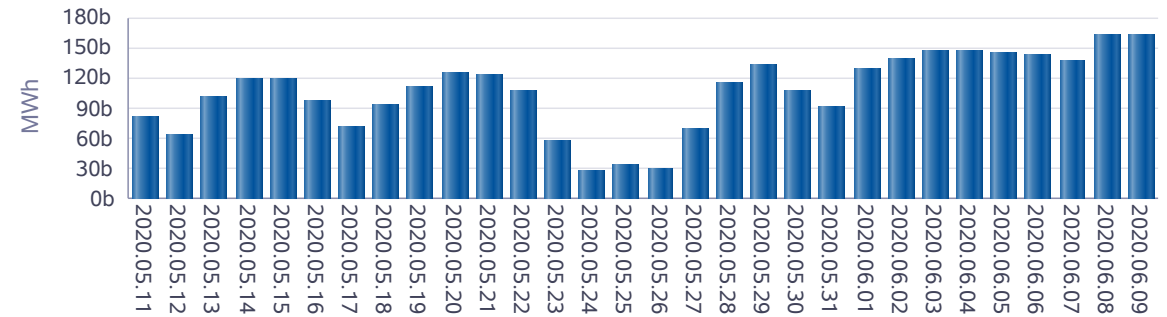

Baraj KGÜP

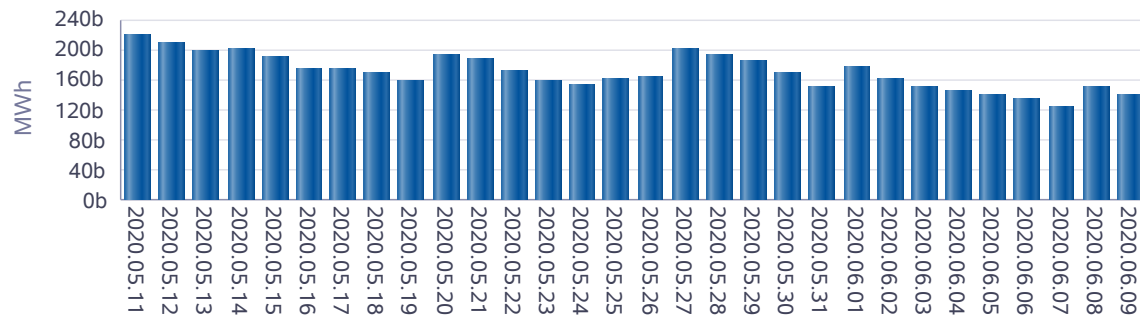

Rüzgar KGÜP

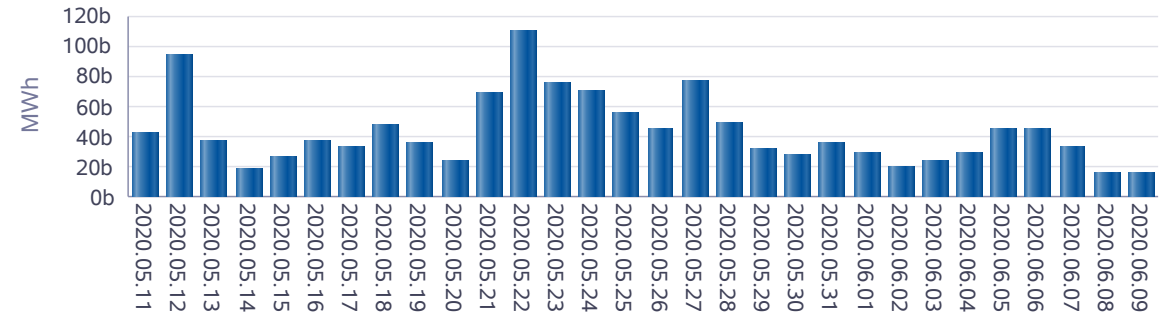

Akarsu KGÜP

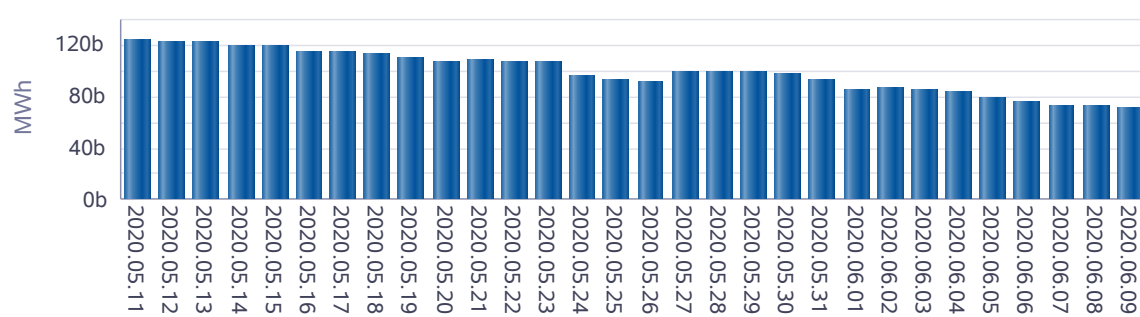

Taş Kömürü - Linyit KGÜP

