

EPIAŞ

ELEKTRİK PİYASASI GÜNLÜK RAPORU

Günlük Özet

Türkiye Elektrik Piyasası Günlük Raporu 14.06.2020

Gün Öncesi Piyasası

	14.06.2020	13.06.2020
PTF Arit. Ortalaması (TL/MWh)	254,38	288,46
Arit. Ortalama Eşleşme Miktarı (MWh)	16.690,52	18.644,25
Arit. Ortalama Fiyattan Bağımsız Satış Miktarı (MWh)	12.379,03	11.502,74
Arit. Ortalama Fiyattan Bağımsız Alış Miktarı (MWh)	15.065,06	17.093,83
Arit. Ortalama İkili Anlaşma Miktarı (MWh)	27.333,08	27.247,54
Göp Toplam Eşleşme Miktarı (MWh)	400.572,60	447.462,00

Gün İçi Piyasası

	14.06.2020	13.06.2020
Ağırlıklı Ortalama Fiyat (TL/MWh)	258,74	301,86
Toplam Eşleşme Miktarı (MWh)	17.028,10	20.001,00
Minimum Eşleşme Fiyatı (TL/MWh)	53,20	130,00
Maksimum Eşleşme Fiyatı (TL/MWh)	399,88	381,37

Dengeleme Güç Piyasası

	14.06.2020	13.06.2020
SMF Arit. Ortalaması (TL/MWh)	243,84	310,21
Toplam YAL Miktarı (MWh)	7.930,02	11.712,33
Toplam YAT Miktarı (MWh)	7.266,62	1.367,10
0 Kodlu Toplam Talimat Miktarı (MWh)	15.196,64	13.079,43
1 Kodlu Toplam Talimat Miktarı (MWh)	0,00	0,00
Yerine Getirilen Toplam DGP Talimat Miktarı (MWh)	12.852,22	10.826,53

İşlem Hacmi

	14.06.2020	13.06.2020
Toplam GÖP İşlem Hacmi (TL)	102.258.657,70	129.696.615,13
Toplam GİP İşlem Hacmi (TL)	4.405.824,03	6.037.555,52
Toplam YAL İşlem Hacmi (TL)	2.400.537,18	3.154.627,76
Toplam YAT İşlem Hacmi (TL)	869.091,67	276.403,76

* GÖP: Gün Öncesi Piyasası, GİP: Gün İçi Piyasası, DGP: Dengeleme Güç Piyasasını ifade etmektedir.

* Açıklamalar ve kısaltmalar ilgili sayfaların altında yer almaktadır.

Üretim - Tüketim

Türkiye Elektrik Piyasası Günlük Raporu 14.06.2020

Saat	Üretim	İthalat	İhracat	Tüketim
0	28.606	539	78	29.067
1	27.016	583	63	27.536
2	25.764	521	78	26.207
3	24.897	578	35	25.440
4	24.424	552	32	24.944
5	23.390	540	46	23.884
6	22.647	536	39	23.144
7	22.339	489	52	22.776
8	22.879	519	28	23.370
9	23.991	295	161	24.125
10	24.705	340	146	24.899
11	25.095	524	44	25.575
12	25.312	573	29	25.856
13	25.838	558	17	26.379
14	26.209	535	8	26.736
15	26.337	533	2	26.868
16	26.586	536	1	27.121
17	27.062	478	1	27.539
18	27.866	539	3	28.402
19	28.508	574	1	29.081
20	30.205	625	1	30.829
21	30.822	453	2	31.273
22	30.077	477	3	30.551
23	29.064	0	0	29.466
TOPLAM (MWh)	629.637	11.897	870	641.066

	Tüketim Miktarı	Saat
Maksimum Tüketim	31.273	21
Minimum Tüketim	22.776	7

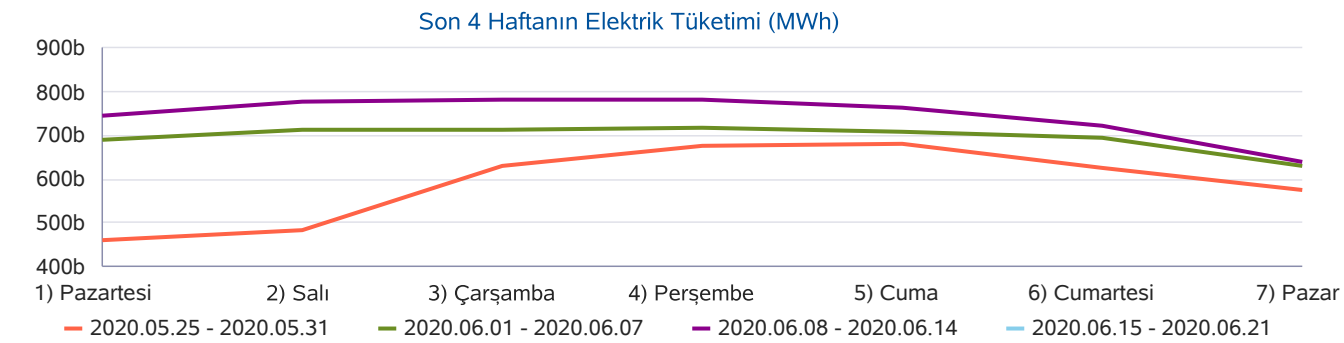
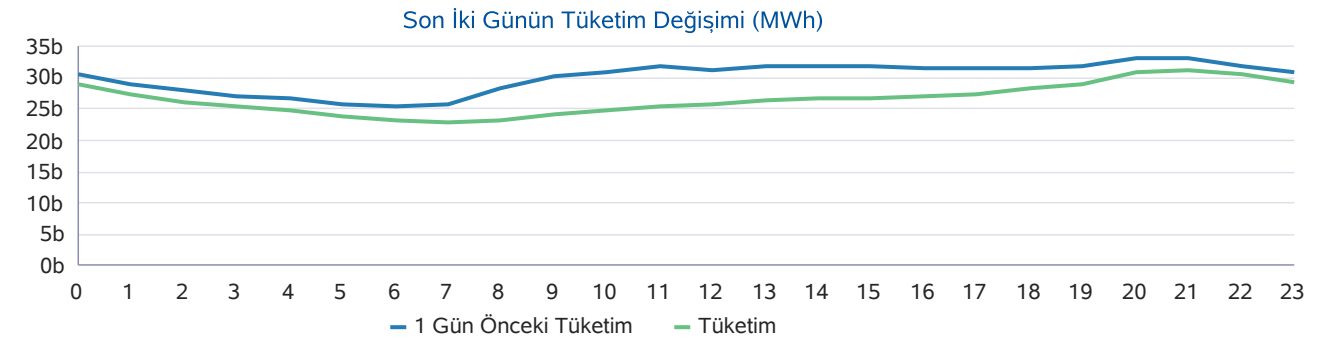
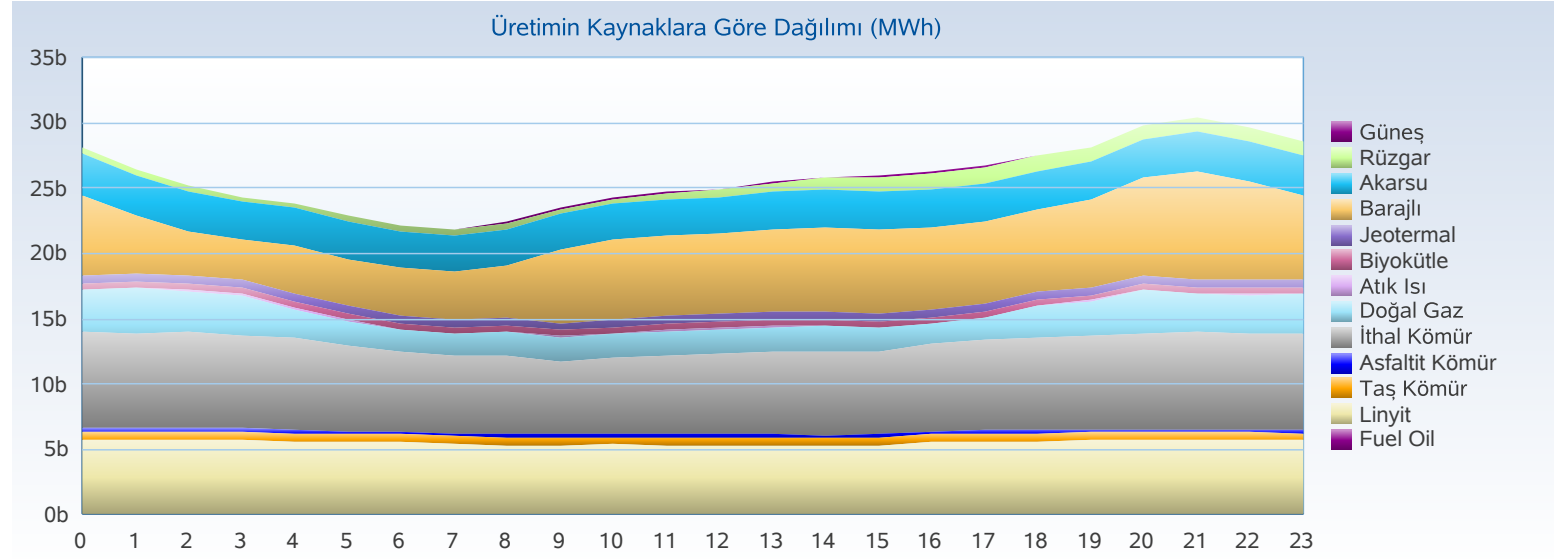

Üretim - Kurulu Güç

Türkiye Elektrik Piyasası Günlük Raporu 14.06.2020

Yakıt Tipi	1 Gün Önceki Üretim	Üretim	Fark
İthal Kömür	175.230	160.896	-14.334
Barajlı	134.599	134.571	-28
Linyit	137.370	131.422	-5.948
Akarsu	75.040	70.312	-4.727
Doğal Gaz	110.799	55.982	-54.816
Diğer	34.274	34.345	70
Jeotermal	25.633	24.995	-638
Rüzgar	18.102	17.114	-988
Toplam (MWh)	711.047	629.637	-81.410

Kuruluş Türü	1 Gün Önceki Üretim	Üretim
SÜ Santralleri	591.706	513.792
EÜAŞ Santralleri	83.844	82.574
İHD Santralleri	33.238	31.060
YİD Santralleri	2.258	2.210
Toplam (MWh)	711.047	629.637

Kuruluş Türü	Kurulu Güç
SÜ Santralleri	61.774
EÜAŞ Santralleri	19.582
Lisanssız Santraller	6.475
İHD Santralleri	3.447
YİD Santralleri	150
Toplam (MW)	91.428

Yakıt Tipi	Kurulu Güç
Doğal Gaz	25.672
Barajlı	20.656
Linyit	10.101
İthal Kömür	8.967
Akarsu	7.891
Rüzgar	7.760
Güneş	6.159
Diğer	4.223
Toplam (MW)	91.428

Günlük Üretim Kaynaklarına Göre Dağılımı

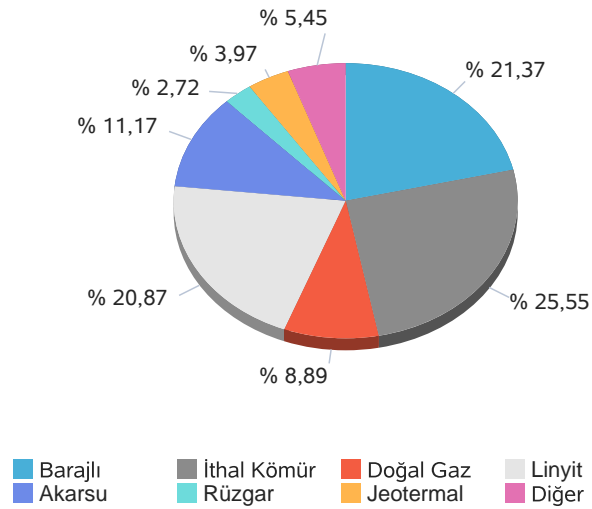

Kuruluş Türüne Göre Üretim Dağılımı

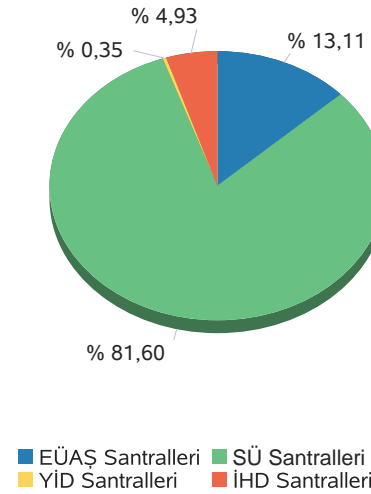

Günlük Üretim Dağılımı

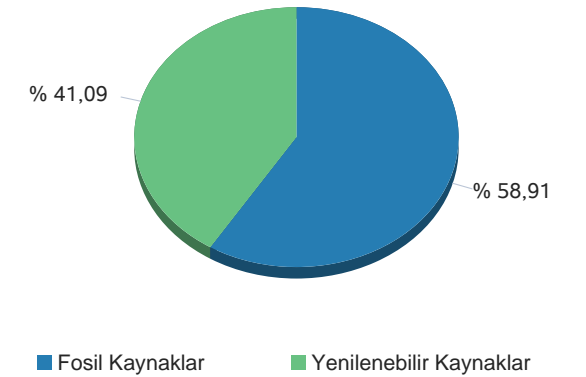

Gerçekleşen üretim ve tüketim değerleri TEİAŞ'ın Yük Tevzi Bilgi Sistemi'nden temin edilmektedir. Değerler güncellenebildiğinden YTBS ekranları ile farklılık gösterebilir.

Gün Öncesi Piyasası

Türkiye Elektrik Piyasası Günlük Raporu 14.06.2020

Saat	PTF	SMF	Sistem Yönü
0	208,39	298,00	↑ Enerji Açığı
1	320,39	395,00	↑ Enerji Açığı
2	320,23	321,00	↑ Enerji Açığı
3	320,16	310,16	↓ Enerji Fazlası
4	260,01	260,01	↔ Enerji Denge
5	208,39	208,39	↔ Enerji Denge
6	270,01	270,01	↔ Enerji Denge
7	199,98	194,98	↓ Enerji Fazlası
8	228,31	218,31	↓ Enerji Fazlası
9	149,99	83,89	↓ Enerji Fazlası
10	220,71	123,75	↓ Enerji Fazlası
11	270,37	163,92	↓ Enerji Fazlası
12	199,99	123,75	↓ Enerji Fazlası
13	251,98	147,00	↓ Enerji Fazlası
14	200,01	125,01	↓ Enerji Fazlası
15	150,00	122,00	↓ Enerji Fazlası
16	208,40	198,40	↓ Enerji Fazlası
17	277,98	277,98	↔ Enerji Denge
18	260,01	260,01	↔ Enerji Denge
19	279,68	289,68	↑ Enerji Açığı
20	326,42	327,00	↑ Enerji Açığı
21	328,41	379,00	↑ Enerji Açığı
22	324,70	375,00	↑ Enerji Açığı
23	320,61	380,00	↑ Enerji Açığı
Ort	254,38	243,84	

	PTF Arit. Ort.	PTF Ağır. Ort.	SMF Arit. Ort.	SMF Ağır. Ort.
Tüm Gün (0-23)	254,38	254,88	243,84	259,17
Gündüz (06-16)	213,61	213,24	161,00	
Puant (17-21)	294,50	295,70	306,73	
Gece (22-05)	285,36	286,75	318,44	

*Değerlerin birimi TL/MWh 'tır

	Saat	Fiyat
PTF Maks Fiyat	21	328,41
PTF Min Fiyat	9	149,99
SMF Maks Fiyat	1	395,00
SMF Min Fiyat	9	83,89

*Değerlerin birimi TL/MWh 'tır

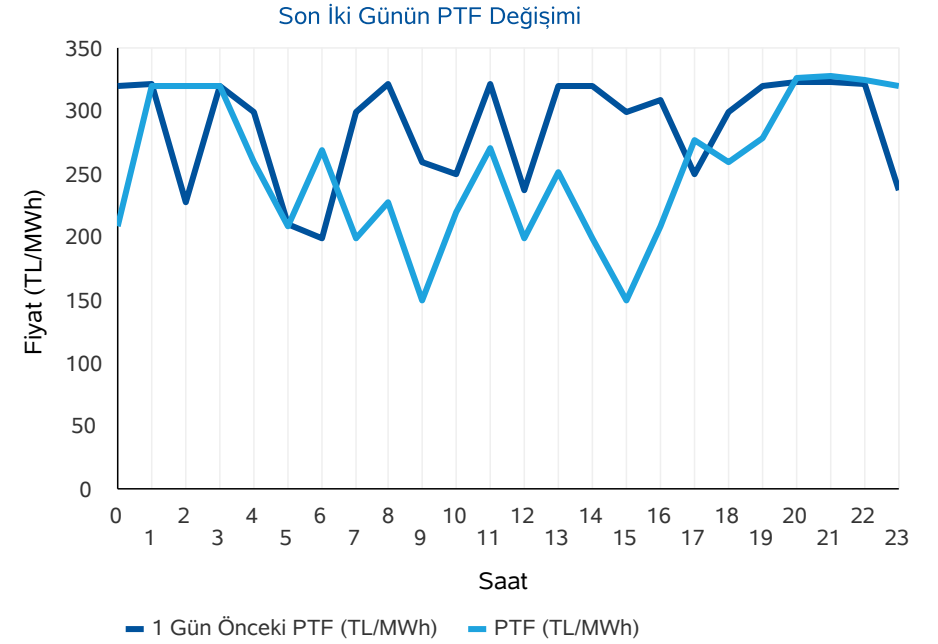
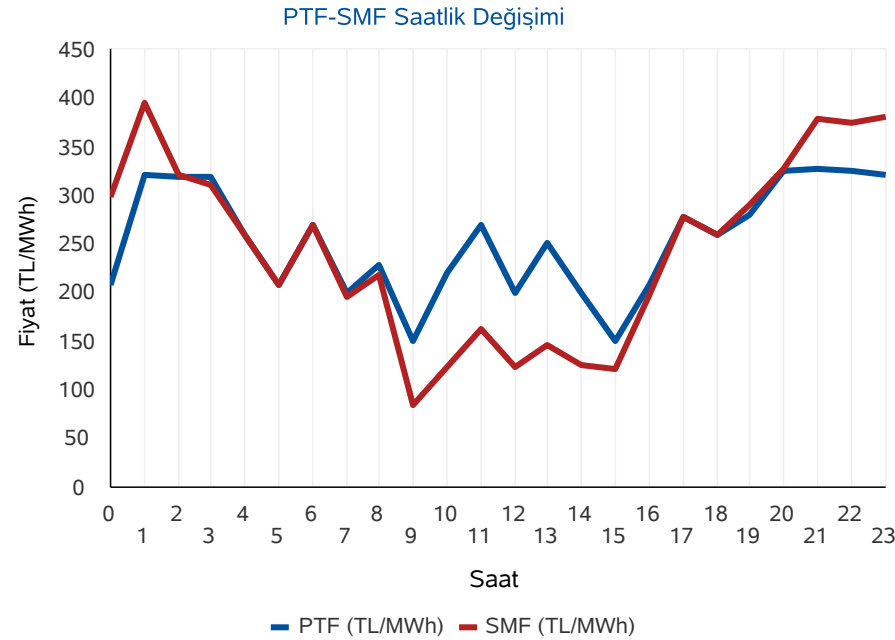

* PTF: Piyasa Takas Fiyatı, SMF: Sistem Marjinal Fiyatı'nın kısaltmasıdır. Raporda geçen fiyatların birimi TL/MWh, miktarların birimi MWh'dır.

Gün Öncesi Piyasası

Türkiye Elektrik Piyasası Günlük Raporu 14.06.2020

Aylık PTF Ortalamaları

	2017	2018	2019	2020
01 - Ocak	181,32	182,86	223,04	314,61
02 - Şubat	172,55	175,77	257,05	298,41
03 - Mart	145,29	158,56	256,04	245,09
04 - Nisan	145,13	193,57	187,15	181,16
05 - Mayıs	152,36	179,44	196,17	203,22
06 - Haziran	148,54	185,62	221,32	288,36
07 - Temmuz	175,06	208,13	304,55	
08 - Ağustos	173,33	298,91	298,30	
09 - Eylül	178,51	327,27	297,90	
10 - Ekim	164,13	317,28	291,61	
11 - Kasım	174,65	291,22	297,87	
12 - Aralık	155,82	257,89	291,32	
Ortalama	163,84	231,64	260,32	251,89

Dönemlik PTF Ortalamaları

	2017	2018	2019	2020
1. Çeyrek	166,18	172,29	244,99	285,77
2. Çeyrek	148,72	186,13	201,49	211,32
3. Çeyrek	175,60	277,57	300,28	
4. Çeyrek	164,76	288,77	293,55	
Birinci 6 Ay	157,40	179,25	223,12	251,89
İkinci 6 Ay	170,18	283,17	296,92	

Son 30 Günün PTF-SMF Değişimi

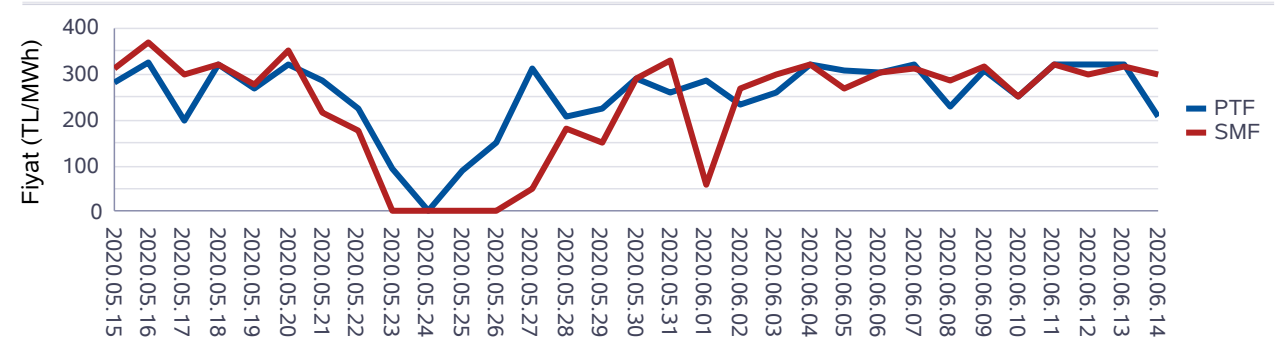

Son 12 Ayın PTF-SMF Değişimi

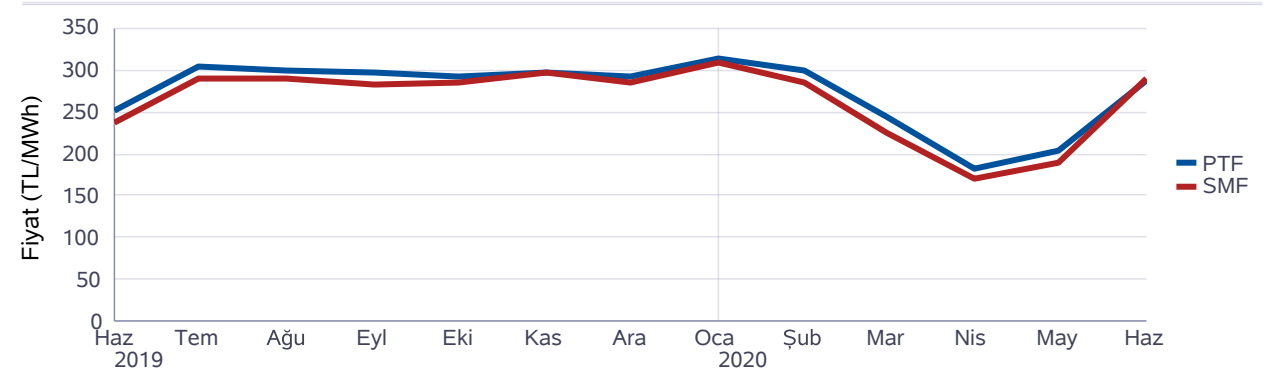

Gün Öncesi Piyasası

Türkiye Elektrik Piyasası Günlük Raporu 14.06.2020

Saat	Fiyattan Bağımsız Satış Miktarı	Eşleşme Miktarı	Fiyattan Bağımsız Alış Miktarı
0	10.998	16.507	14.607
1	10.600	17.123	15.820
2	10.868	16.236	15.000
3	11.181	15.771	14.587
4	11.581	15.767	14.507
5	11.558	14.933	13.708
6	12.023	14.707	13.491
7	12.705	15.057	13.840
8	13.493	16.126	14.671
9	14.078	16.467	14.444
10	14.250	17.049	15.139
11	14.447	17.539	15.704
12	14.469	17.686	15.632
13	14.277	17.689	15.719
14	14.098	17.406	15.726
15	13.765	17.462	15.506
16	13.025	16.897	15.079
17	12.389	16.514	14.958
18	11.843	16.574	14.901
19	11.322	16.451	14.892
20	10.963	17.807	16.148
21	10.958	18.365	16.500
22	11.054	17.725	16.057
23	11.150	16.715	14.926
Ort	12.379	16.691	15.065

*Değerlerin birimi MWh 'tır

* Fiyattan Bağımsız Satış Miktarı: 0 TL/MWh'deki satış teklif miktarlarının toplamıdır.

* Fiyattan Bağımsız Alış Miktarı: 2000 TL/MWh'deki alış teklif miktarlarının toplamıdır.

Fiyattan Bağımsız Tekliflerin Piyasaya Etkisi

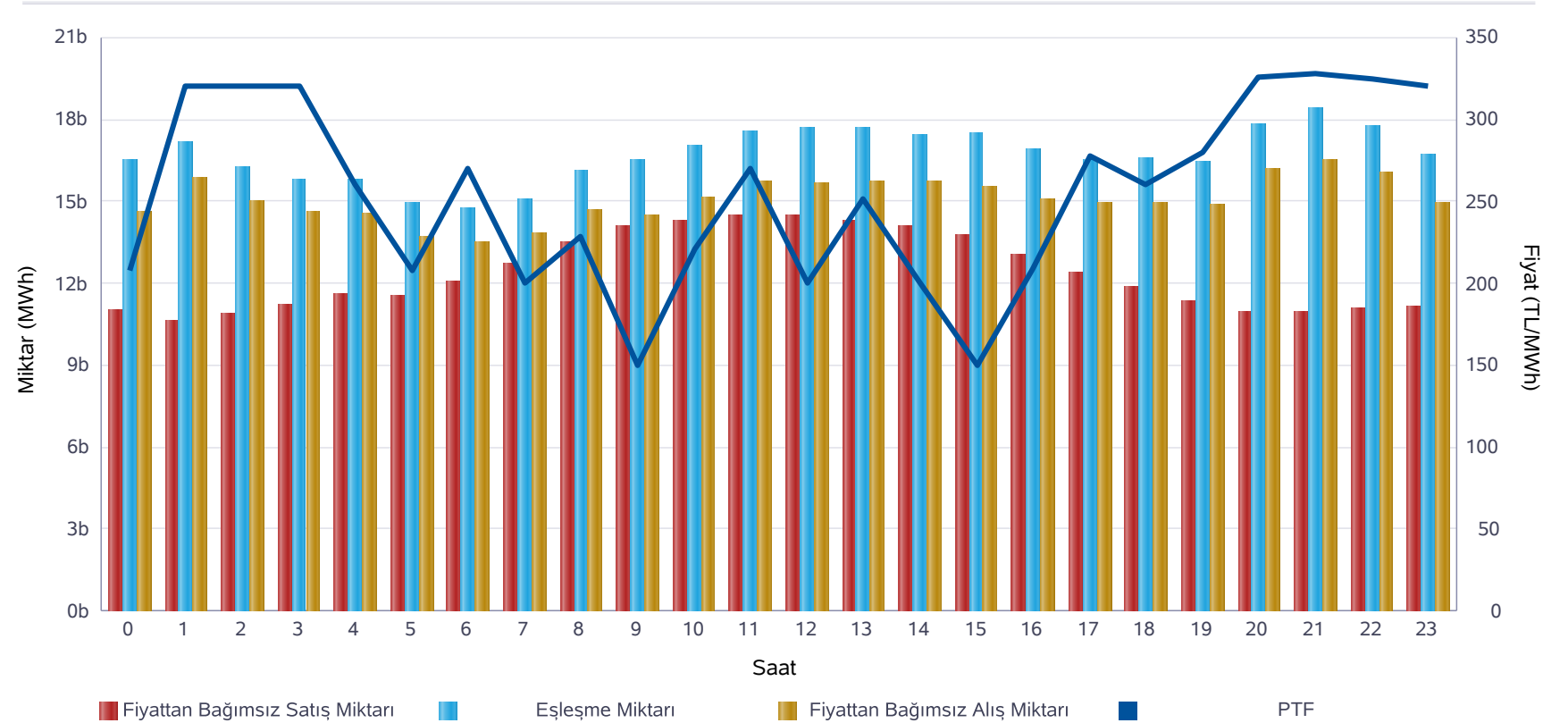

	Miktar
Tüm Gün (00-23)	16.691
Gece (22-05)	16.347
Gündüz (06-16)	16.735
Puant (17-21)	17.142

*Değerlerin birimi MWh 'tır

	Miktar	Tarih	Saat
Günlük Minimum Eşleşme Miktarı	14.707	14.06.2020	6
Günlük Maximum Eşleşme Miktarı	18.365	14.06.2020	21

*Değerlerin birimi MWh 'tır

Gün Öncesi Piyasası

Son 30 Günün Eşleşme Miktarı Değişimi

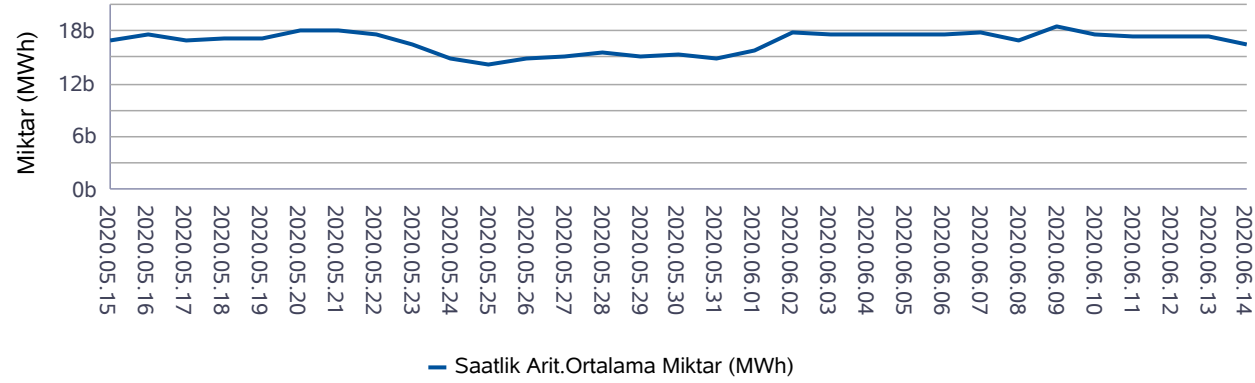

Son 12 Ayın Eşleşme Miktarı Değişimi

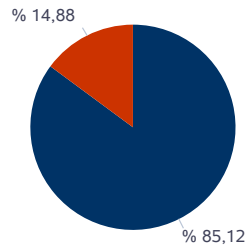
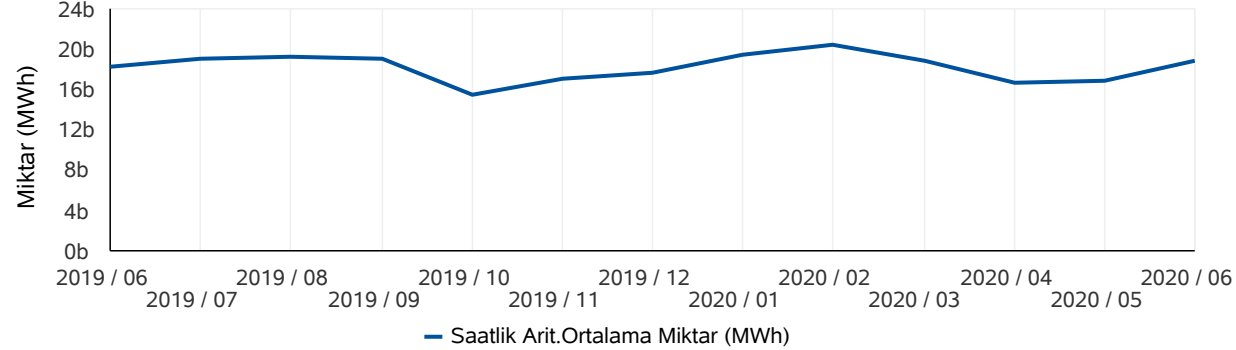

■ Eşleşen Saatlik Miktar ■ Eşleşen Blok Miktar

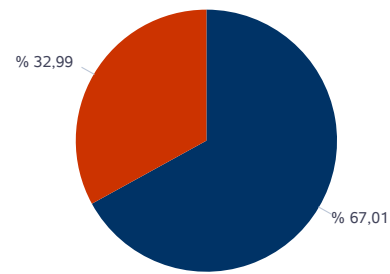

■ Eşleşen Blok Satış Miktarı ■ Eşleşen Blok Alış Miktarı

* Değerlerin birimi MWh'tır.

* Değerlerin birimi MWh'tır.

Türkiye Elektrik Piyasası Günlük Raporu 14.06.2020

	Eşleşme Miktarı	Gün	Saat
Aylık Minimum	14.557	01.06.2020	5
Aylık Maksimum	22.681	09.06.2020	14

* Değerlerin birimi MWh'tır.

* Tablodaki değerler içinde bulunulan ayın değerlerini kapsamaktadır.

	Eşleşme Miktarı	Gün	Saat
Yıllık Minimum	12.865	26.05.2020	5
Yıllık Maksimum	26.933	07.02.2020	11

* Değerlerin birimi MWh'tır.

* Tablodaki değerler içinde bulunulan yılın değerlerini kapsamaktadır.

	Blok Eşleşme Miktarı	Saatlik Eşleşme Miktarı
Aylık	3.982.292	22.774.084
Yıllık	51.894.306	268.721.675

* Değerlerin birimi MWh'tır.

* Tablodaki değerler içinde bulunulan yılın değerlerini kapsamaktadır.

	Blok Alış Miktarı	Blok Satış Miktarı
Aylık	1.313.648	2.668.645
Yıllık	6.329.516	45.564.790

* Değerlerin birimi MWh'tır.

* Tablodaki değerler içinde bulunulan ayın değerlerini kapsamaktadır.

Gün İçi Piyasası

Türkiye Elektrik Piyasası Günlük Raporu 14.06.2020

Saat	PTF	SMF	AOF	Eşleşme Miktarı
0	208,39	298,00	214,53	708,70
1	320,39	395,00	331,05	472,40
2	320,23	321,00	322,90	935,90
3	320,16	310,16	317,93	1.096,80
4	260,01	260,01	267,80	401,20
5	208,39	208,39	213,56	339,10
6	270,01	270,01	276,06	358,10
7	199,98	194,98	202,53	299,80
8	228,31	218,31	230,23	254,90
9	149,99	83,89	151,37	533,70
10	220,71	123,75	223,56	403,50
11	270,37	163,92	270,38	569,80
12	199,99	123,75	200,24	1.005,50
13	251,98	147,00	250,37	884,10
14	200,01	125,01	202,70	1.131,80
15	150,00	122,00	153,42	968,30
16	208,40	198,40	211,86	997,20
17	277,98	277,98	280,04	995,10
18	260,01	260,01	262,18	1.071,60
19	279,68	289,68	283,41	797,00
20	326,42	327,00	330,81	688,40
21	328,41	379,00	333,37	646,80
22	324,70	375,00	330,16	760,40
23	320,61	380,00	326,97	708,00
Ort.	254,38	243,84	257,81	709,50

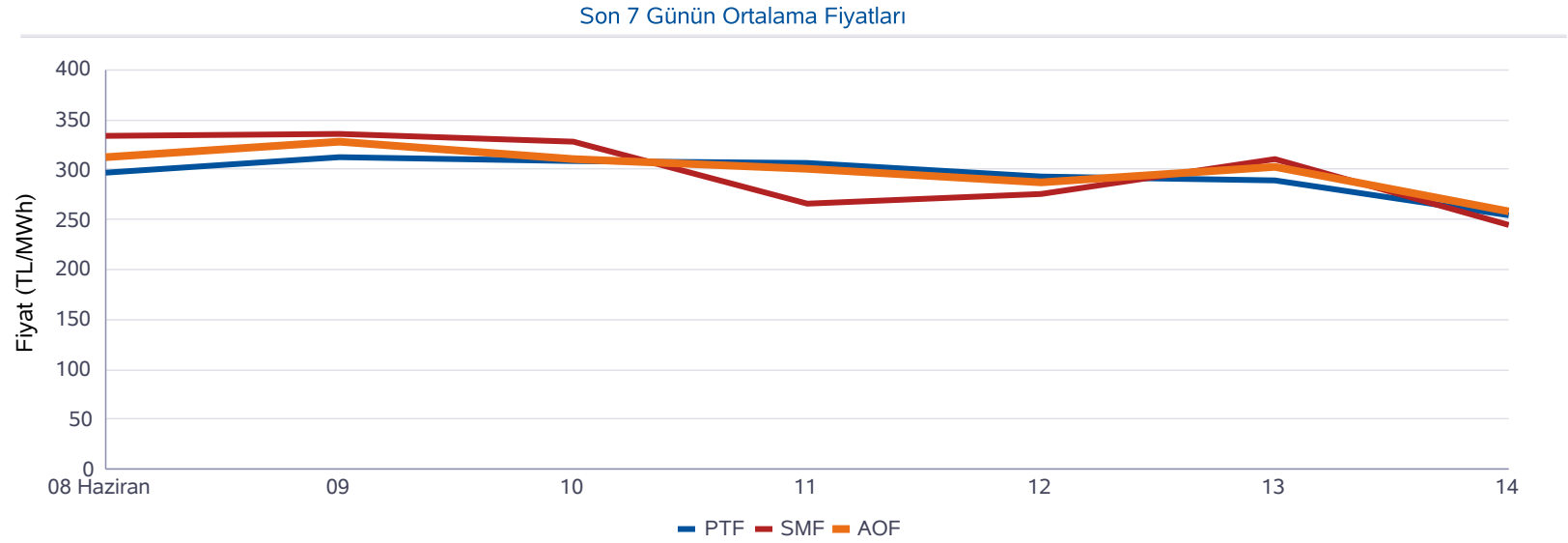

Minimum AOF (TL/MWh)	Maksimum AOF (TL/MWh)	Minimum Eşleşme Miktarı (MWh)	Maksimum Eşleşme Miktarı (MWh)
151,37	333,37	254,90	1.131,80

	Fiyat (TL/MWh)	Miktar (MWh)
Gün içerisindeki Minimum Fiyatlı Eşleşme	53,20	0,80
Gün içerisindeki Maksimum Fiyatlı Eşleşme	399,88	1,00
Gün içerisindeki Minimum Miktarlı Eşleşme	370,19	0,10
Gün içerisindeki Maksimum Miktarlı Eşleşme	321,00	92,00

* Fiyatların birimi TL/MWh, miktarların birimi MWh'tır.

* AOF: Gün içi piyasasında yapılan ticaretin ağırlıklı ortalama fiyatıdır.

Dengeleme Güç Piyasası

Türkiye Elektrik Piyasası Günlük Raporu 14.06.2020

DGP Talimatları

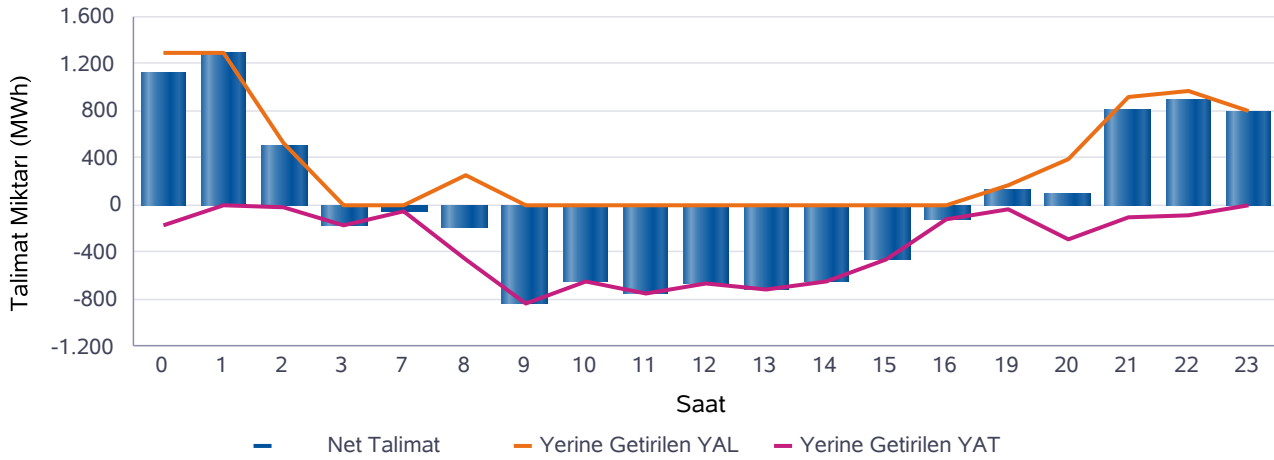
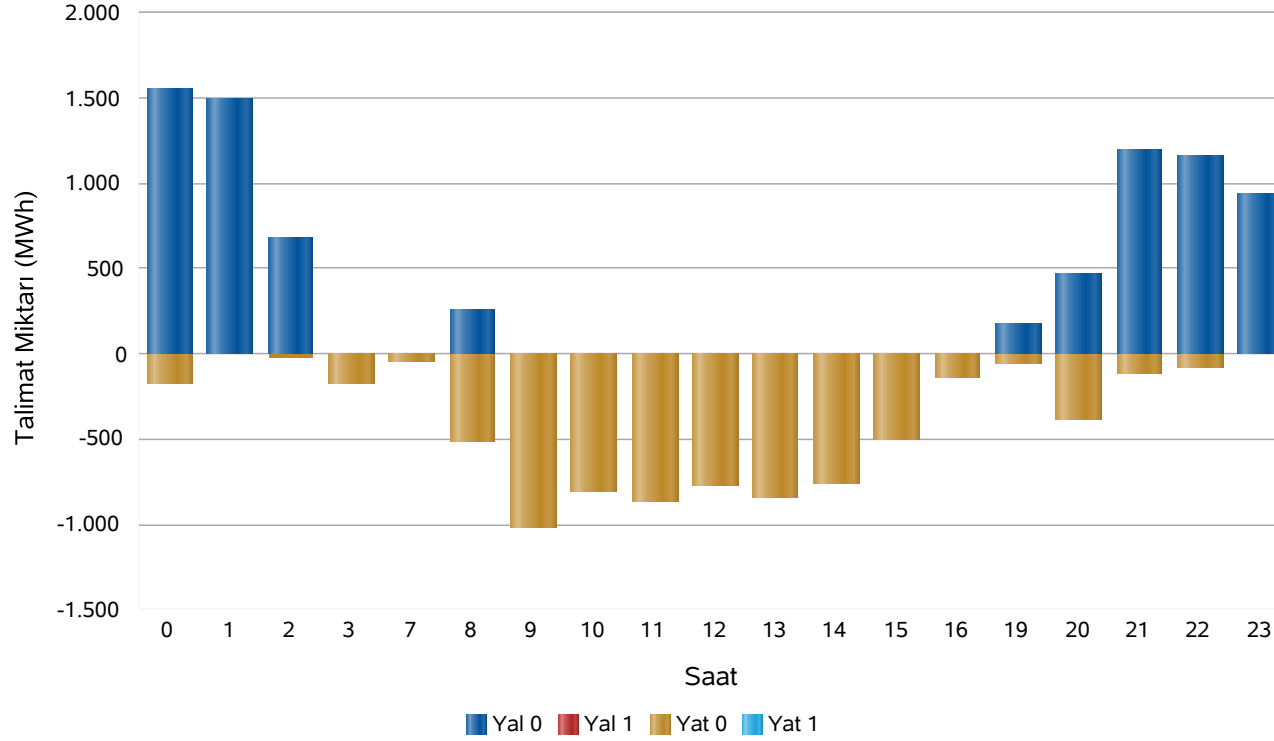

Saat	Net Talimat	YAL 0	YAL1	YAT 0	YAT1	Yerine Getirilen YAL	Yerine Getirilen YAT
0	1.114	1.555	0	176	0	1.291	176
1	1.284	1.497	0	0	0	1.284	0
2	502	683	0	21	0	522	20
3	-176	0	0	176	0	0	176
7	-50	0	0	51	0	0	50
8	-199	261	0	520	0	257	455
9	-831	0	0	1.013	0	0	831
10	-656	0	0	811	0	0	656
11	-746	0	0	862	0	0	746
12	-670	0	0	770	0	0	670
13	-718	0	0	837	0	0	718
14	-645	0	0	758	0	0	645
15	-458	0	0	503	0	0	458
16	-129	0	0	141	0	0	129
19	131	178	0	54	0	175	44
20	94	469	0	383	0	381	287
21	812	1.198	0	111	0	923	111
22	889	1.157	0	80	0	969	80
23	798	932	0	0	0	798	0
Top.	347	7.930	0	7.267	0	6.599	6.253

* Değerlerin birimi MWh'tır

* YAL: Yük alma yönünde verilen talimatları, YAT: Yük atma yönünde verilen talimatları,
0 kodlu talimatlar: Sistemin arz-talep dengesini sağlamak için verilen talimatları,
1 kodlu talimatlar: Sistem kısıtlarının giderilmesi ve acil durumlar için verilen talimatları,
Net Talimat: Yerine getirilen YAL miktarı ile yerine getirilen YAT miktarının farkıdır.

Piyasa Miktarı

İkili Anlaşma Miktar Dağılımı

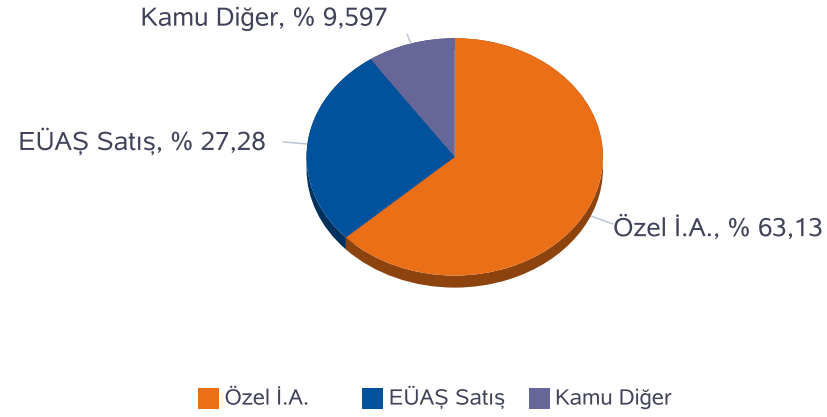

Piyasa Miktar Dağılımı

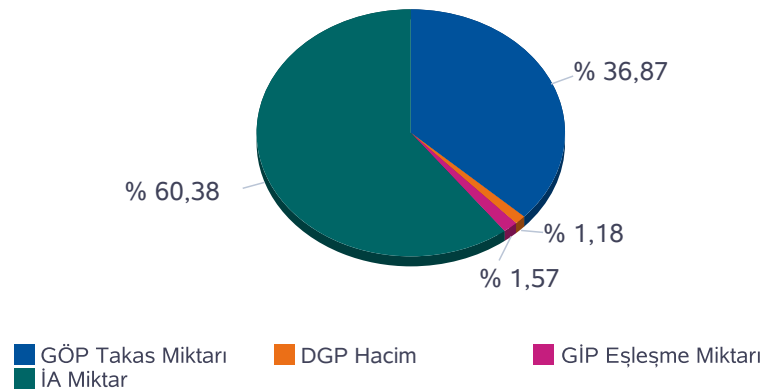

Türkiye Elektrik Piyasası Günlük Raporu 14.06.2020

Saat	TOPLAM İA	Özel İ.A.	EÜAŞ Satış	Kamu Diğer	GÖP Takas Miktarı	GİP Eşleşme Miktarı	DGP Miktar	Toplam Piyasa Miktarı
0	27.709	16.839	8.247	2.623,2	16.507	708,70	1.467	46.392
1	25.243	17.191	5.429	2.623,2	17.123	472,40	1.284	44.122
2	24.870	16.882	5.364	2.623,2	16.236	935,90	542	42.582
3	24.480	16.548	5.309	2.623,2	15.771	1.096,80	176	41.524
4	24.506	16.550	5.332	2.623,2	15.767	401,20	0	40.674
5	23.925	16.042	5.260	2.623,2	14.933	339,10	0	39.197
6	23.938	16.026	5.289	2.623,2	14.707	358,10	0	39.003
7	24.169	16.356	5.189	2.623,2	15.057	299,80	50	39.576
8	25.682	17.300	5.759	2.623,2	16.126	254,90	712	42.776
9	27.372	16.809	7.940	2.623,2	16.467	533,70	831	45.203
10	28.178	17.216	8.339	2.623,2	17.049	403,50	656	46.286
11	28.867	17.754	8.490	2.623,2	17.539	569,80	746	47.722
12	29.185	17.920	8.642	2.623,2	17.686	1.005,50	670	48.547
13	29.393	18.010	8.760	2.623,2	17.689	884,10	718	48.684
14	29.379	18.096	8.659	2.623,2	17.406	1.131,80	645	48.562
15	29.212	18.016	8.572	2.623,2	17.462	968,30	458	48.100
16	29.075	17.952	8.500	2.623,2	16.897	997,20	129	47.099
17	28.975	17.961	8.390	2.623,2	16.514	995,10	0	46.484
18	28.908	17.829	8.456	2.623,2	16.574	1.071,60	0	46.553
19	29.010	17.905	8.481	2.623,2	16.451	797,00	219	46.477
20	28.822	17.395	8.804	2.623,2	17.807	688,40	668	47.986
21	28.746	17.288	8.835	2.623,2	18.365	646,80	1.033	48.792
22	28.335	17.199	8.512	2.623,2	17.725	760,40	1.049	47.869
23	28.016	17.018	8.374	2.623,2	16.715	708,00	798	46.236
Toplam	655.994	414.105	178.932	62.957	400.573	17.028	12.852	1.086.447

* Değerlerin birimi MWh 'tır

* DGP talimat miktarı yerine getirilmiş YAL ve YAT'ların toplamıdır.

* Toplam İA: Alış veya satış yönünde yapılan ikili anlaşma miktarlarının toplamını,

* İA Özel: Özel şirketler arasında(her iki tarafı özel) yapılan ikili anlaşma miktarlarının toplamını,

* Kamu Diğer: EÜAŞ İA alış miktarını ifade eder.

Netleştirilmiş İkili Anlaşmalar

Türkiye Elektrik Piyasası Günlük Raporu 14.06.2020

İ.A. Net Alış

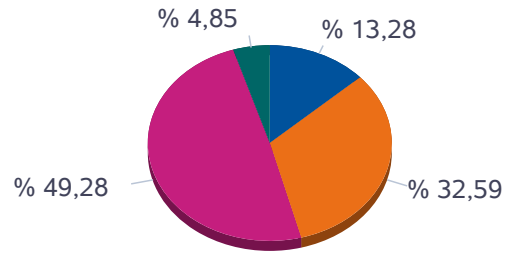

■ Dağıtım ■ Üretim ■ Görevli Tedarik ■ Toptan

İ.A. Net Satış

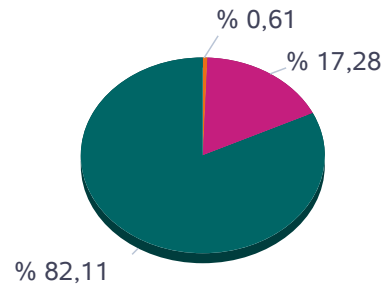

■ Dağıtım ■ Üretim ■ Görevli Tedarik ■ Toptan

SAAT	NET ALIŞ						NET SATIŞ					
	Dağıtım	Görevli Tedarik	Toptan	Üretim	İhracat	Teiaş	Dağıtım	Görevli Tedarik	Toptan	Üretim	İthalat	Toplam
0	3.171	6.226	9.148	976	15	459	0	3	3.274	16.274	444	19.995
1	2.761	4.166	8.743	980	15	435	0	3	3.277	13.309	510	17.099
2	2.482	4.256	8.789	980	15	394	0	3	3.274	13.164	474	16.916
3	2.294	4.115	9.004	879	15	384	0	3	3.274	12.904	510	16.691
4	2.157	4.138	9.274	880	15	357	0	3	3.255	13.053	510	16.822
5	1.770	4.136	9.348	879	15	346	0	10	3.260	12.750	474	16.495
6	1.269	4.586	9.548	881	15	364	0	47	3.268	12.849	499	16.663
7	1.523	4.539	9.467	882	15	364	0	124	3.287	12.910	469	16.790
8	1.768	5.168	9.596	881	15	388	0	211	3.304	13.806	495	17.817
9	2.046	6.826	9.492	847	20	463	0	279	3.307	15.976	132	19.694
10	2.326	7.144	9.446	920	15	488	0	317	3.306	16.545	172	20.339
11	2.666	7.020	9.739	912	15	528	0	325	3.299	16.792	465	20.881
12	2.739	7.170	9.725	911	15	548	0	327	3.291	16.995	495	21.108
13	2.783	7.273	9.767	910	15	526	0	301	3.275	17.202	495	21.274
14	2.698	7.344	9.742	905	15	480	0	283	3.256	17.145	500	21.184
15	2.555	7.311	9.832	908	15	475	0	236	3.252	17.113	495	21.096
16	2.421	7.400	9.721	912	15	452	0	175	3.264	16.988	495	20.921
17	2.182	7.694	9.481	921	15	466	0	71	3.273	16.920	495	20.759
18	2.217	7.704	9.359	923	15	478	0	25	3.280	16.896	495	20.696
19	2.242	7.769	9.294	929	15	498	0	7	3.292	16.944	505	20.747
20	3.067	7.250	8.891	935	15	556	0	4	3.272	16.966	472	20.714
21	3.316	7.094	8.704	944	15	537	0	3	3.267	16.959	381	20.611
22	4.025	5.929	8.850	981	15	522	0	3	3.270	16.668	381	20.322
23	3.868	5.858	9.014	979	15	483	0	3	3.268	16.566	381	20.217
Toplam	60.346	148.118	223.975	22.056	365	10.991	0	2.767	78.645	373.694	10.744	465.850

*Değerlerin birimi MWh 'tır

İkili Anlaşmalar Aylık Toplam Gösterimi

İ.A. Net Alış

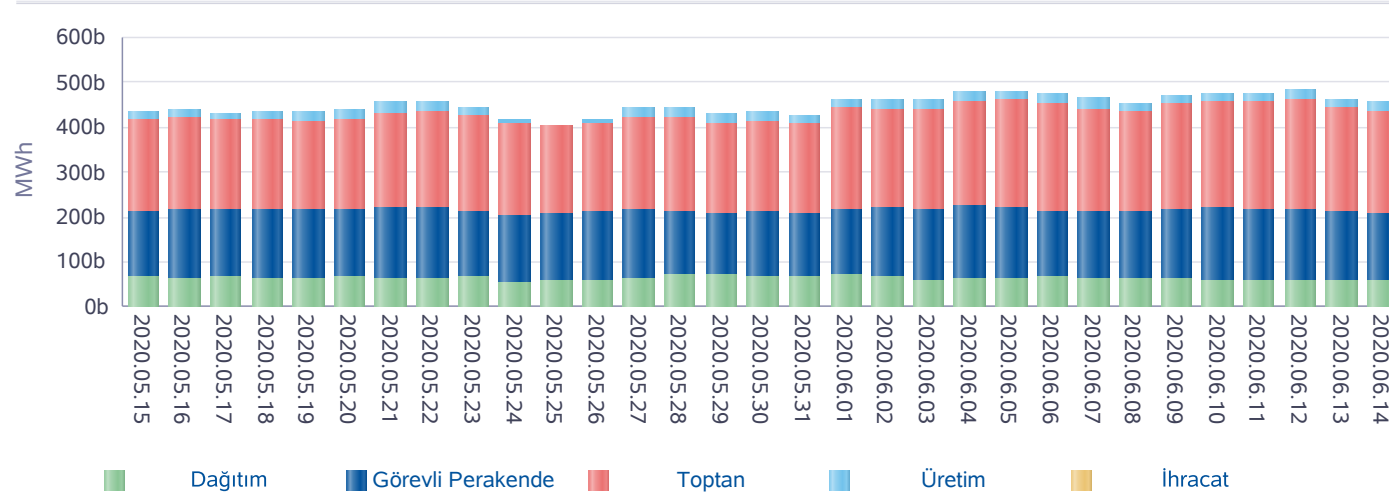

İ.A. Net Satış

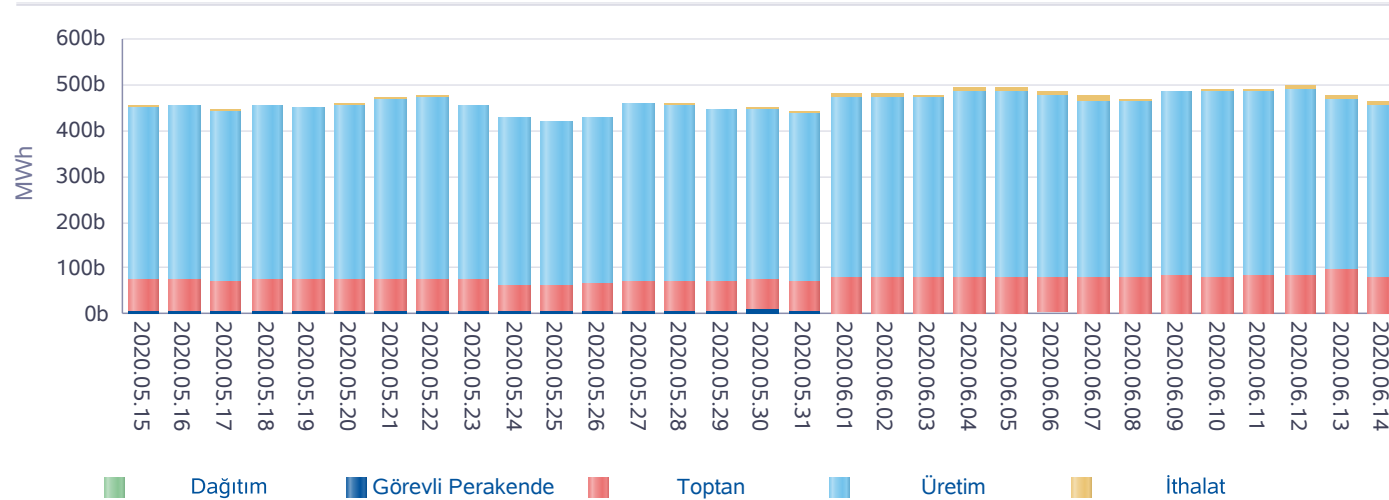

*İA net değerleri organizasyon bazında İA alış ve satış değerlerinin farkını ifade eder.

Türkiye Elektrik Piyasası Günlük Raporu 14.06.2020

Gün	Özel İ.A.	EÜAŞ Satış	Kamu Diğer
2020-05-16	374.002	188.044	52.625
2020-05-17	368.492	182.019	52.625
2020-05-18	375.739	187.767	52.625
2020-05-19	372.800	186.856	52.623
2020-05-20	367.087	193.884	52.622
2020-05-21	392.824	190.506	52.622
2020-05-22	407.555	187.643	52.691
2020-05-23	376.676	181.591	52.692
2020-05-24	359.781	175.085	47.639
2020-05-25	343.157	176.641	47.447
2020-05-26	344.621	182.874	47.539
2020-05-27	393.188	184.546	47.538
2020-05-28	377.739	187.939	52.733
2020-05-29	363.881	184.656	52.734
2020-05-30	370.932	184.099	52.734
2020-05-31	366.154	178.870	52.736
2020-06-01	423.358	192.948	52.073
2020-06-02	421.635	195.542	52.711
2020-06-03	417.564	193.579	52.711
2020-06-04	430.960	198.070	52.666
2020-06-05	433.822	195.522	52.666
2020-06-06	429.041	186.924	52.666
2020-06-07	426.064	180.394	52.666
2020-06-08	416.187	184.410	52.961
2020-06-09	427.172	188.144	52.961
2020-06-10	427.646	188.639	52.961
2020-06-11	432.903	185.873	52.961
2020-06-12	438.680	185.865	56.030
2020-06-13	408.454	182.530	62.957
2020-06-14	414.105	178.932	62.957
Toplam	11.902.218	5.590.392	1.584.170

*İA Özel: Özel şirketler arasında (her iki tarafı özel) yapılan ikili anlaşma miktarlarının toplamını,

*Kamu Diğer: EÜAŞ İA alış miktarını ifade eder.

Piyasa Ticaret Hacmi

Türkiye Elektrik Piyasası Günlük Raporu 14.06.2020

	Saat	Tutar
Günlük Minimum Toplam Ciro Tutarı	9	2.739.742
Günlük Maksimum Toplam Ciro Tutarı	21	6.488.427

* Değerlerin birimi TL'dir

	Tarih	Saat	Tutar
Aylık Minimum Toplam Ciro Tutarı	07.06.2020	9	2.244.969
Aylık Maksimum Toplam Ciro Tutarı	09.06.2020	15	8.501.335

* Değerlerin birimi TL'dir

* Tablodaki değerler içinde bulunulan ayın değerlerini kapsamaktadır.

	Tarih	Saat	Tutar
Yıllık Minimum Toplam Ciro Tutarı	01.04.2020	3	27.026
Yıllık Maksimum Toplam Ciro Tutarı	06.04.2020	14	10.365.361

* Değerlerin birimi TL'dir

* Tablodaki değerler içinde bulunulan yılın değerlerini kapsamaktadır.

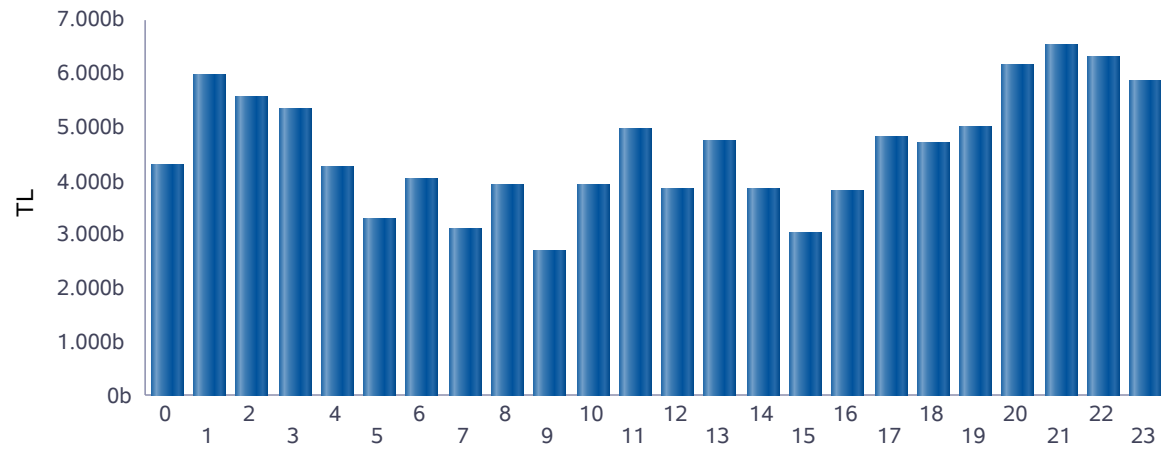

■ Günlük Toplam Ciro (TL)

Saat	GÖP Ciro Tutarı	GİP Ciro Tutarı	YAL Tutarı	YAT Tutarı	Toplam Ciro
0	3.760.528	152.034	385.777	170	4.298.510
1	5.301.670	156.386	508.657	0	5.966.713
2	5.065.776	302.200	177.131	6.156	5.551.263
3	4.928.021	348.707	0	54.588	5.331.316
4	4.130.563	107.442	0	0	4.238.005
5	3.212.560	72.418	0	0	3.284.978
6	3.931.752	98.856	0	0	4.030.608
7	3.029.455	60.719	0	9.664	3.099.838
8	3.668.113	58.687	103.199	95.185	3.925.183
9	2.565.033	80.789	0	59.847	2.705.668
10	3.759.790	90.208	0	80.995	3.930.993
11	4.676.699	154.064	0	118.216	4.948.978
12	3.576.969	201.341	0	82.819	3.861.128
13	4.403.239	221.351	0	103.033	4.727.623
14	3.521.353	229.414	0	80.488	3.831.256
15	2.822.325	148.553	0	55.232	3.026.110
16	3.572.971	211.263	0	25.368	3.809.602
17	4.535.539	278.664	0	0	4.814.203
18	4.403.071	280.954	0	0	4.684.025
19	4.683.984	225.874	70.715	11.758	4.992.331
20	5.726.467	227.727	132.508	85.255	6.171.956
21	5.958.230	215.625	352.895	107	6.526.857
22	5.697.562	251.055	366.521	212	6.315.349
23	5.326.988	231.494	303.135	0	5.861.616
Toplam	102.258.658	4.405.824	2.400.537	869.092	109.934.111

* Değerlerin birimi TL'dir.

* GÖP Ciro Tutarı: Fark Fonu dahil ilgili saatteki GÖP satış tutarını ifade etmektedir.

* GİP Ciro Tutarı: İlgili saatte satış yönündeki her bir kontrat miktarı ile ilgili kontratın eşleşme fiyatının çarpımından oluşmaktadır.

* YAL Tutarı: Yerine getirilen YAL miktarı ile ilgili YAL talimatının geçerli fiyatının çarpımından oluşmaktadır.

* YAT Tutarı: Yerine getirilen YAT miktarı ile ilgili YAT talimatının geçerli fiyatının çarpımından oluşmaktadır.

Yekdem Santrallerinin KGÜP Miktarları

Türkiye Elektrik Piyasası Günlük Raporu 14.06.2020

Son 30 Gün YEK KGÜP

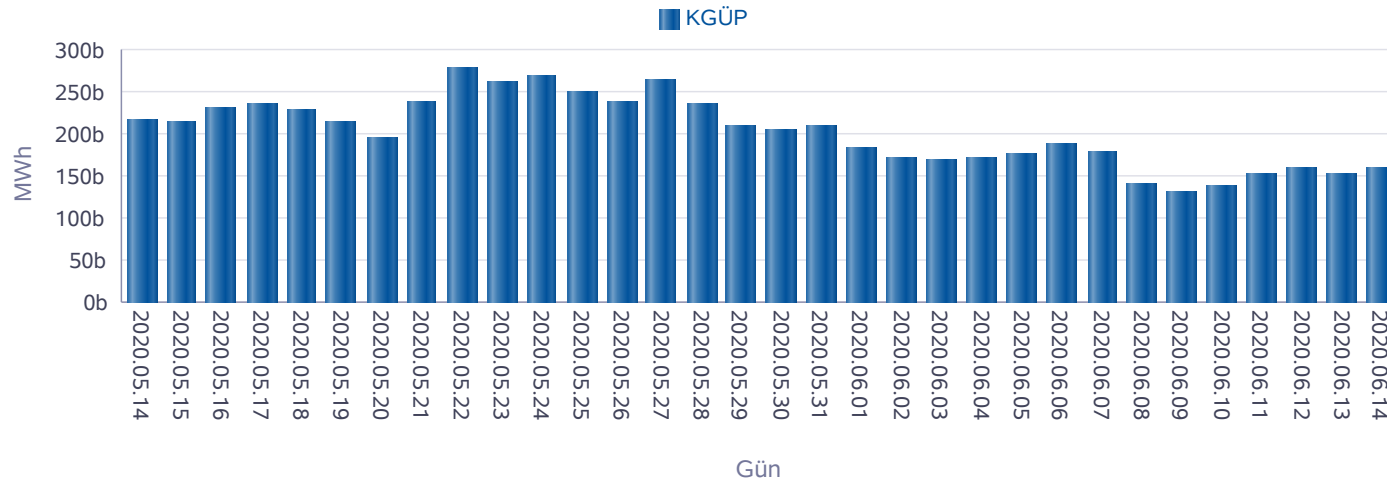

Kaynak Bazında YEK KGÜP

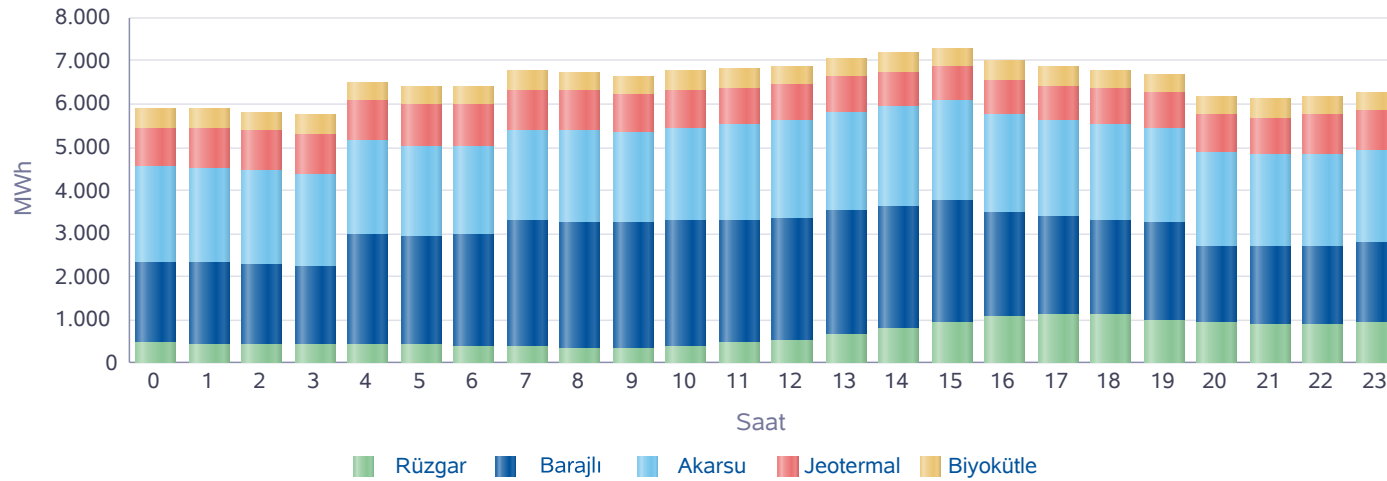

Saat	Rüzgar	Jeotermal	Biyokütle	Akarsu	Barajlı	Toplam
0	462	921	441	2.189	1.882	5.895
1	444	928	444	2.206	1.870	5.892
2	432	937	445	2.187	1.830	5.832
3	409	948	446	2.134	1.830	5.767
4	430	950	434	2.180	2.525	6.518
5	431	952	436	2.130	2.474	6.422
6	401	948	437	2.086	2.550	6.422
7	372	936	436	2.121	2.901	6.767
8	349	914	437	2.125	2.923	6.748
9	348	892	434	2.097	2.887	6.658
10	383	868	446	2.144	2.927	6.768
11	469	846	449	2.226	2.821	6.811
12	533	823	453	2.254	2.829	6.892
13	657	806	454	2.310	2.852	7.079
14	815	795	453	2.319	2.804	7.185
15	937	798	438	2.287	2.838	7.297
16	1.090	801	448	2.285	2.378	7.003
17	1.121	808	451	2.196	2.285	6.861
18	1.104	818	434	2.220	2.214	6.790
19	1.003	834	432	2.206	2.232	6.708
20	922	861	431	2.183	1.793	6.190
21	889	879	446	2.132	1.788	6.134
22	908	902	445	2.158	1.786	6.199
23	931	914	445	2.123	1.878	6.291
Toplam	15.841	21.079	10.613	52.499	57.097	157.128

* Değerlerin birimi MWh'dir.

Kaynak Bazında KGÜP Miktarları

Türkiye Elektrik Piyasası Günlük Raporu 14.06.2020

Doğal Gaz KGÜP

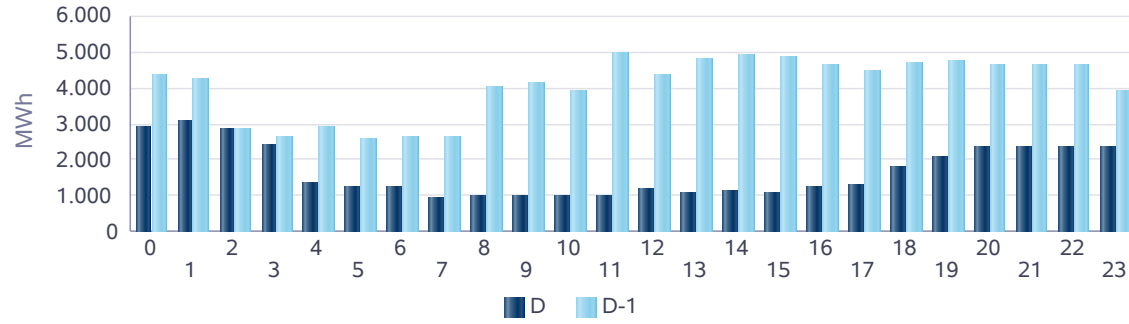

İthal Kömür KGÜP

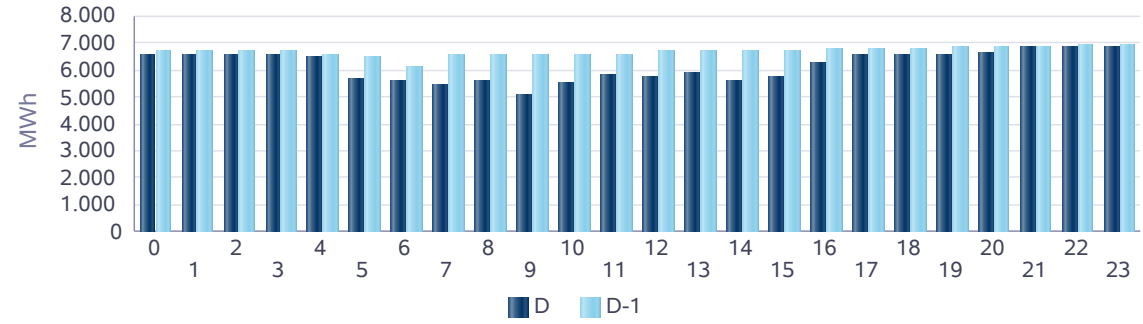

Baraj KGÜP

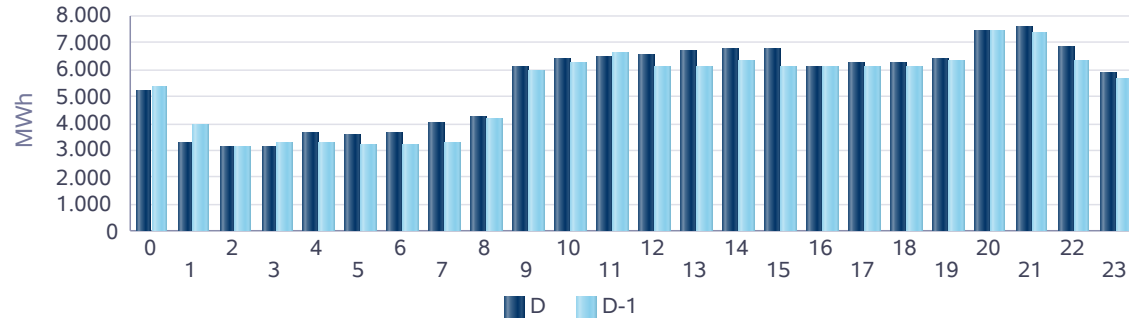

Rüzgar KGÜP

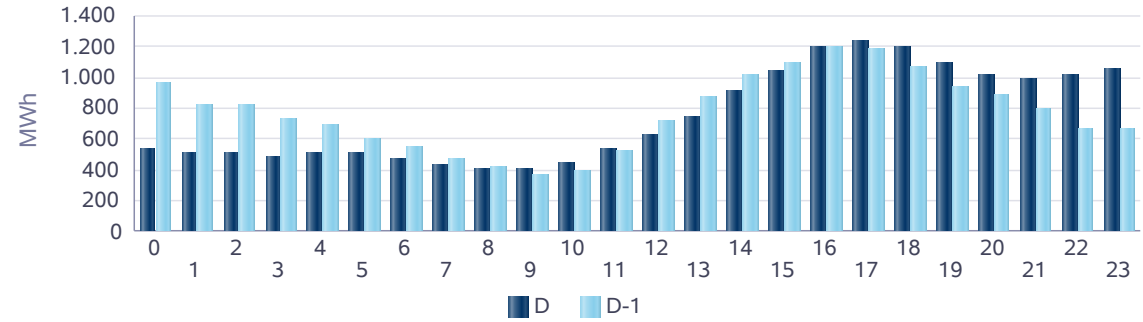

Akarsu KGÜP

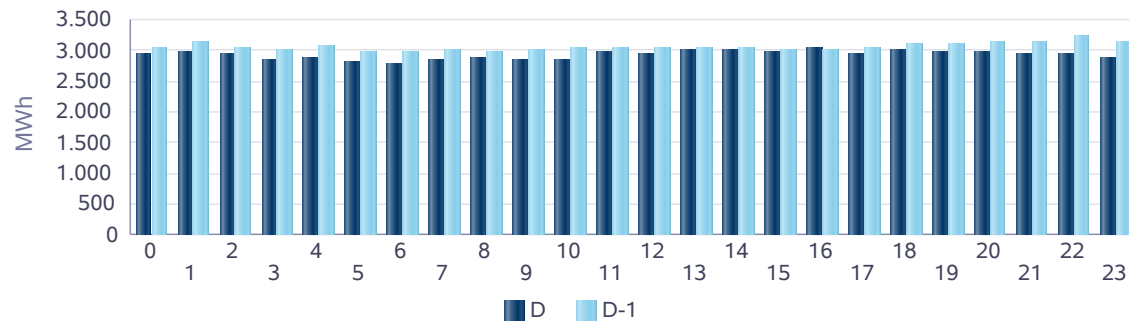

Taş Kömürü - Linyit KGÜP

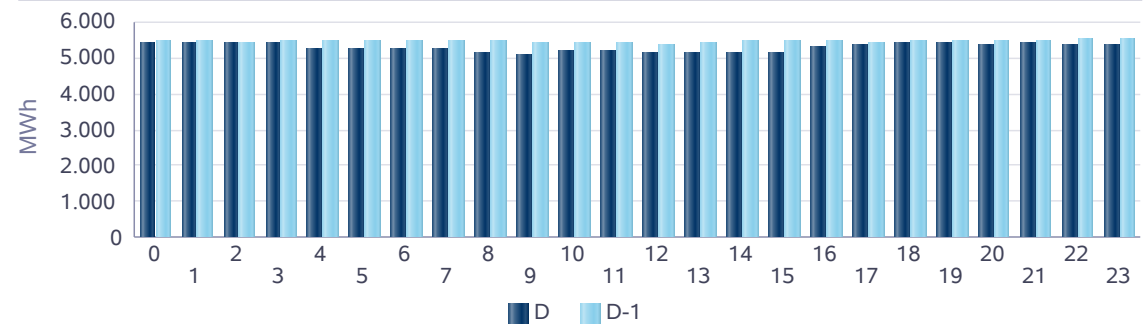

Kaynak Bazında Kümülatif KGÜP Miktarları

Türkiye Elektrik Piyasası Günlük Raporu 14.06.2020

Son 30 Gün Kaynak Tipine Göre KGÜP

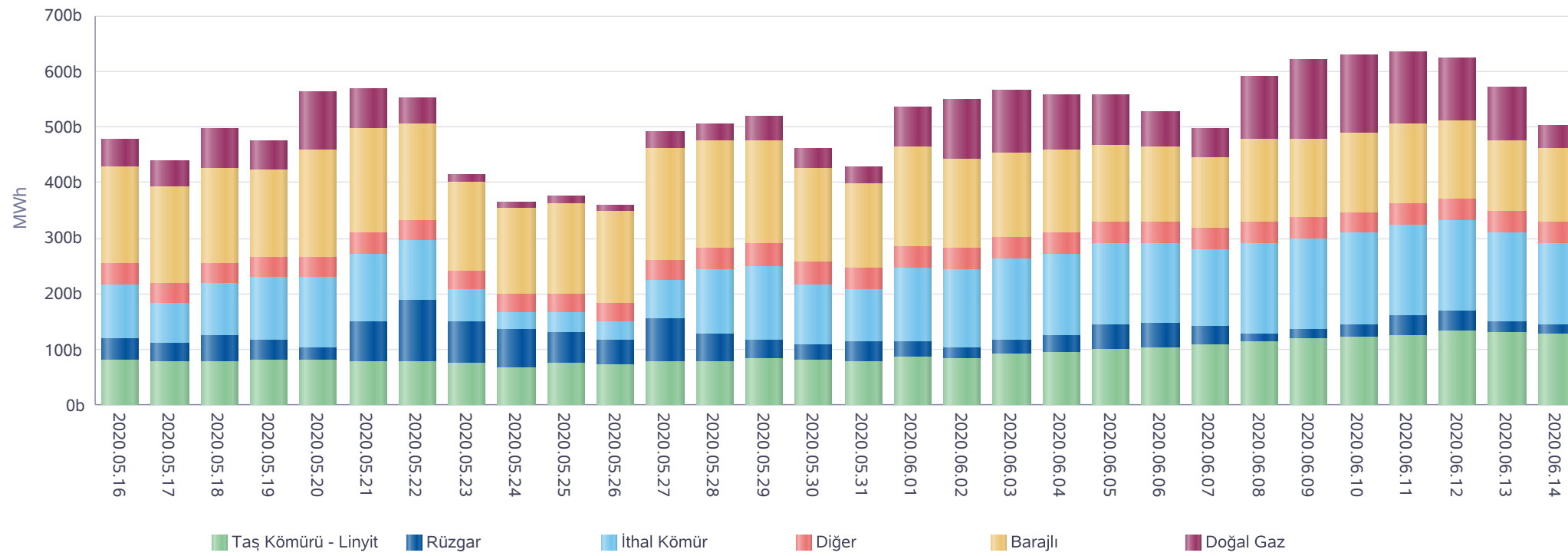

* Diğer sütünü içindeki kaynak tipleri şu şekildedir: Asfaltit, Biogaz, Biokütle, Biokütleden Elde Edilen Gaz(LFG-Çöp Gazı), Fuel Oil, Güneş, Jeotermal, LPG, Motorin, Nafta, Prolitik Oil & Prolitik Gaz, Proses Atık Isısı.

Kaynak Bazında Kümülatif KGÜP Miktarları - Son 30 Günlük

Türkiye Elektrik Piyasası Günlük Raporu 14.06.2020

Doğal Gaz KGÜP

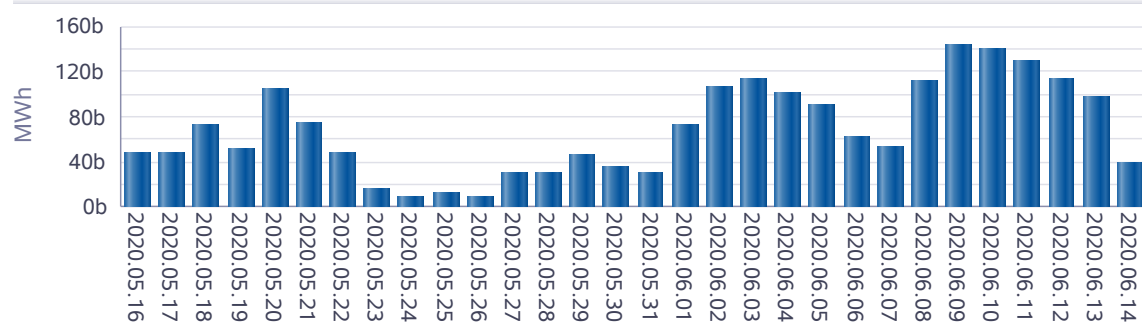

İthal Kömür KGÜP

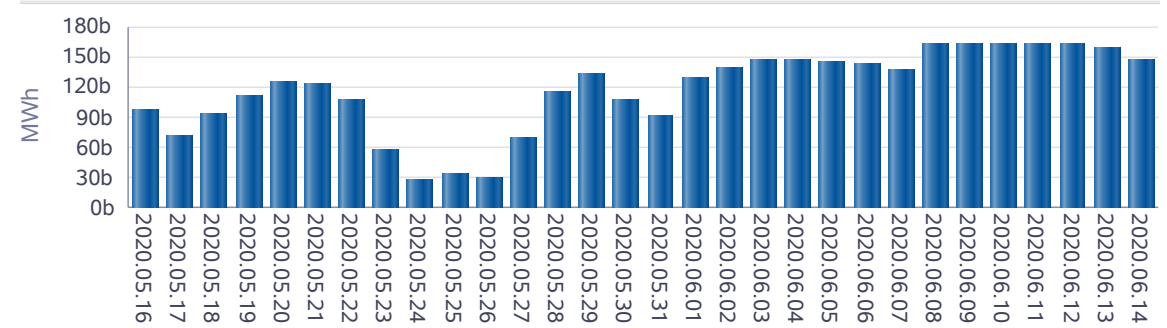

Baraj KGÜP

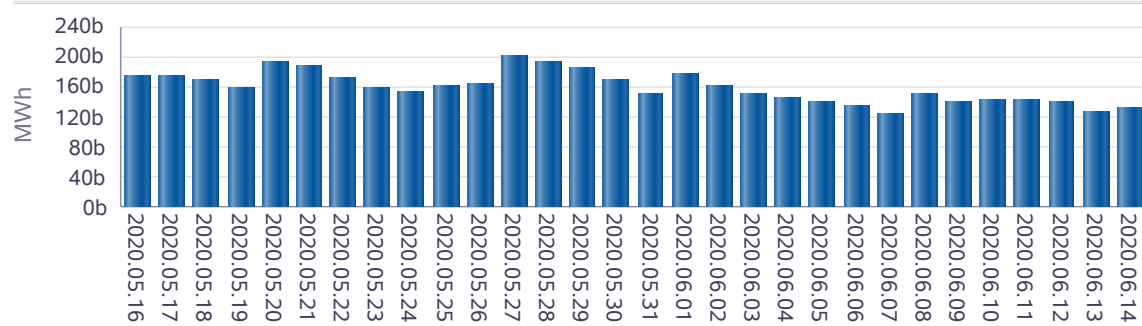

Rüzgar KGÜP

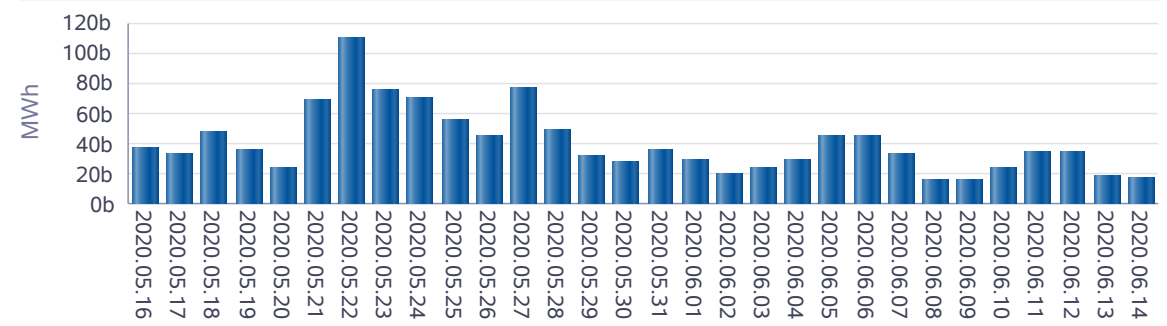

Akarsu KGÜP

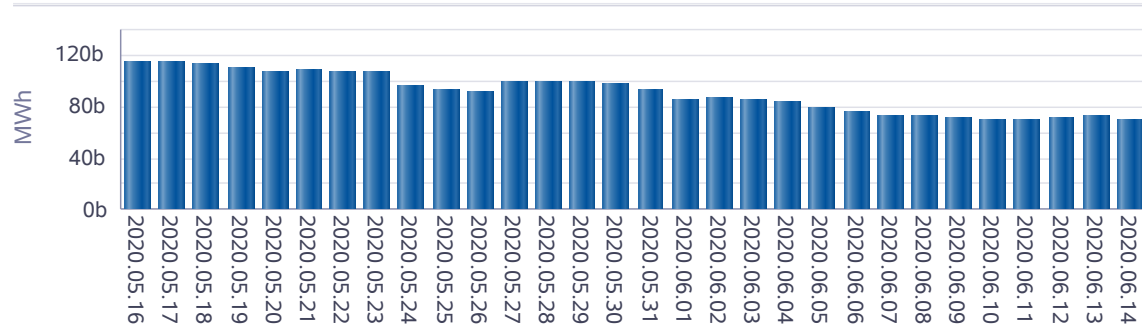

Taş Kömürü - Linyit KGÜP

