

EPIAŞ

ELEKTRİK PİYASASI GÜNLÜK RAPORU

Günlük Özet

Türkiye Elektrik Piyasası Günlük Raporu 18.06.2020

Gün Öncesi Piyasası

	18.06.2020	17.06.2020
PTF Arit. Ortalaması (TL/MWh)	311,21	309,84
Arit. Ortalama Eşleşme Miktarı (MWh)	19.713,69	19.127,95
Arit. Ortalama Fiyattan Bağımsız Satış Miktarı (MWh)	11.010,25	10.857,81
Arit. Ortalama Fiyattan Bağımsız Alış Miktarı (MWh)	18.188,71	17.602,93
Arit. Ortalama İkili Anlaşma Miktarı (MWh)	28.142,28	28.325,96
Göp Toplam Eşleşme Miktarı (MWh)	473.128,60	459.070,90

Gün İçi Piyasası

	18.06.2020	17.06.2020
Ağırlıklı Ortalama Fiyat (TL/MWh)	311,80	311,02
Toplam Eşleşme Miktarı (MWh)	16.973,20	23.428,90
Minimum Eşleşme Fiyatı (TL/MWh)	180,01	100,00
Maksimum Eşleşme Fiyatı (TL/MWh)	361,08	364,68

Dengeleme Güç Piyasası

	18.06.2020	17.06.2020
SMF Arit. Ortalaması (TL/MWh)	296,01	288,33
Toplam YAL Miktarı (MWh)	7.576,83	8.952,93
Toplam YAT Miktarı (MWh)	3.455,96	5.215,36
0 Kodlu Toplam Talimat Miktarı (MWh)	11.032,80	14.168,30
1 Kodlu Toplam Talimat Miktarı (MWh)	0,00	0,00
Yerine Getirilen Toplam DGP Talimat Miktarı (MWh)	9.728,40	12.346,82

İşlem Hacmi

	18.06.2020	17.06.2020
Toplam GÖP İşlem Hacmi (TL)	147.793.642,93	143.138.801,62
Toplam GİP İşlem Hacmi (TL)	5.292.203,43	7.286.774,48
Toplam YAL İşlem Hacmi (TL)	2.136.538,93	2.539.883,11
Toplam YAT İşlem Hacmi (TL)	604.952,31	924.946,49

* GÖP: Gün Öncesi Piyasası, GİP: Gün İçi Piyasası, DGP: Dengeleme Güç Piyasasını ifade etmektedir.

* Açıklamalar ve kısaltmalar ilgili sayfaların altında yer almaktadır.

Üretim - Tüketim

Türkiye Elektrik Piyasası Günlük Raporu 18.06.2020

Saat	Üretim	İthalat	İhracat	Tüketim
0	31.584	505	8	32.081
1	29.984	619	17	30.586
2	28.714	620	10	29.324
3	27.891	638	5	28.524
4	27.614	642	5	28.251
5	27.075	326	122	27.278
6	27.011	331	79	27.263
7	27.665	589	0	28.254
8	31.703	366	6	32.063
9	33.935	247	15	34.167
10	34.621	203	31	34.793
11	35.233	287	151	35.369
12	34.426	256	165	34.517
13	34.822	396	79	35.139
14	35.692	513	7	36.198
15	35.573	566	0	36.139
16	35.835	602	0	36.437
17	35.435	615	0	36.050
18	34.333	505	1	34.837
19	34.257	390	4	34.643
20	35.178	264	23	35.419
21	35.452	390	59	35.782
22	34.608	357	81	34.878
23	33.087	0	0	33.445
TOPLAM (MWh)	781.728	10.227	869	791.438

	Tüketim Miktarı	Saat
Maksimum Tüketim	36.437	16
Minimum Tüketim	27.263	6

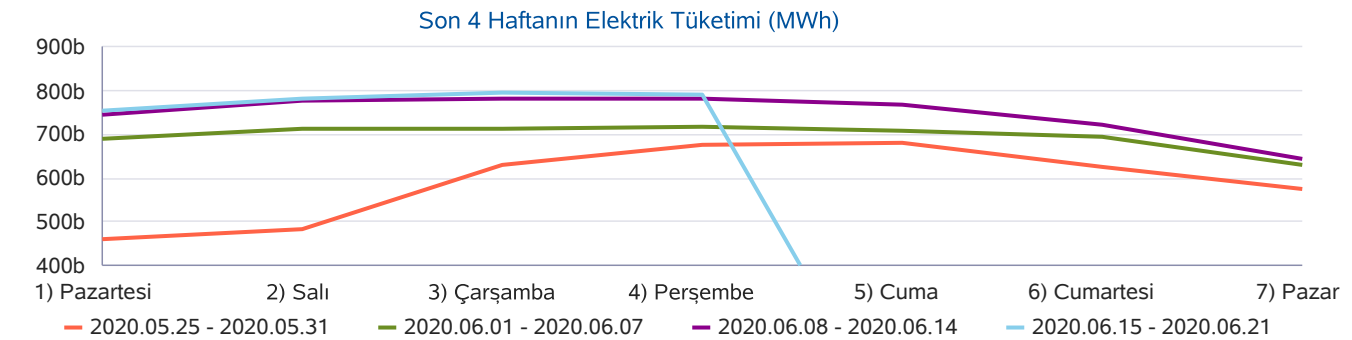
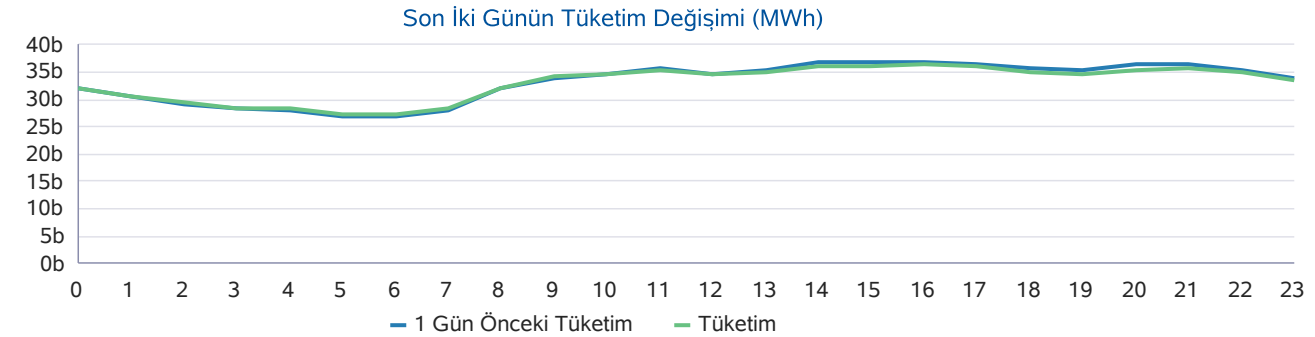
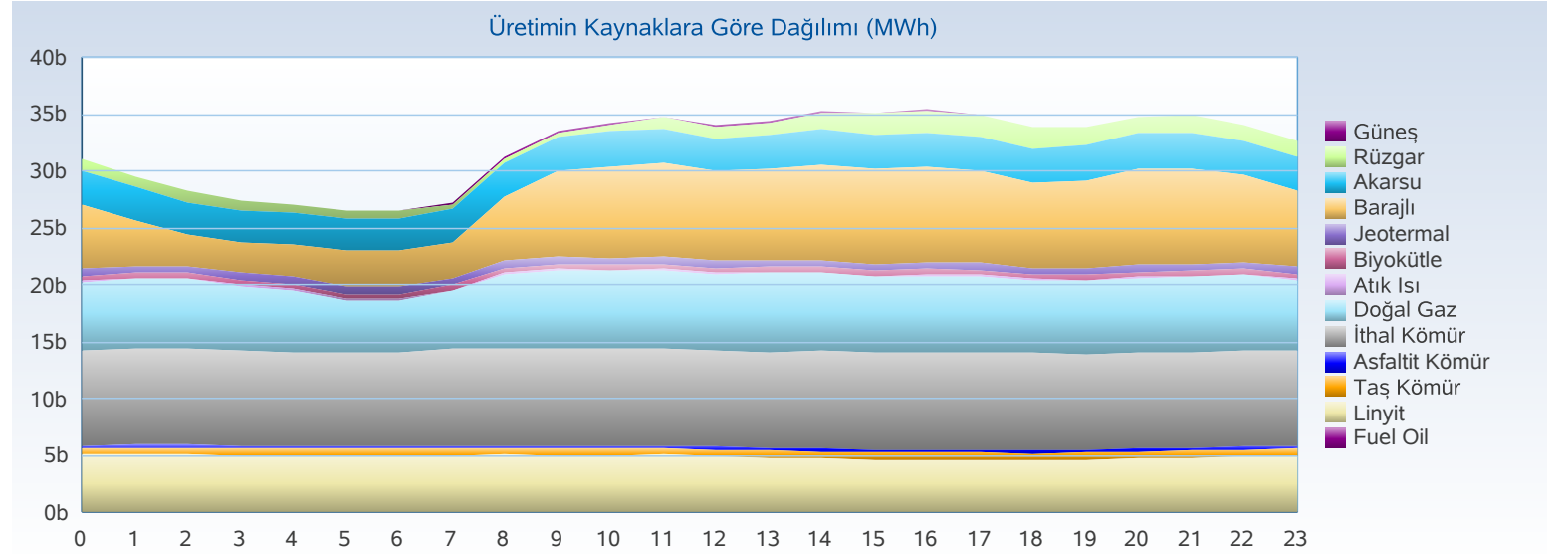

Üretim - Kurulu Güç

Türkiye Elektrik Piyasası Günlük Raporu 18.06.2020

Yakıt Tipi	1 Gün Önceki Üretim	Üretim	Fark
İthal Kömür	196.550	203.501	6.951
Barajlı	150.949	152.921	1.971
Doğal Gaz	154.926	150.572	-4.354
Linyit	123.620	116.765	-6.855
Akarsu	70.035	71.752	1.717
Diğer	32.598	34.443	1.846
Rüzgar	36.217	27.221	-8.996
Jeotermal	23.696	24.553	857
Toplam (MWh)	788.590	781.728	-6.863

Kuruluş Türü	1 Gün Önceki Üretim	Üretim
SÜ Santralleri	637.052	636.596
EÜAŞ Santralleri	119.993	114.898
İHD Santralleri	29.332	28.031
YİD Santralleri	2.213	2.203
Toplam (MWh)	788.590	781.728

Kuruluş Türü	Kurulu Güç
SÜ Santralleri	61.774
EÜAŞ Santralleri	19.582
Lisanssız Santraller	6.482
İHD Santralleri	3.447
YİD Santralleri	150
Toplam (MW)	91.435

Yakıt Tipi	Kurulu Güç
Doğal Gaz	25.672
Barajlı	20.656
Linyit	10.101
İthal Kömür	8.967
Akarsu	7.891
Rüzgar	7.760
Güneş	6.166
Diğer	4.223
Toplam (MW)	91.435

Günlük Üretim Kaynaklarına Göre Dağılımı

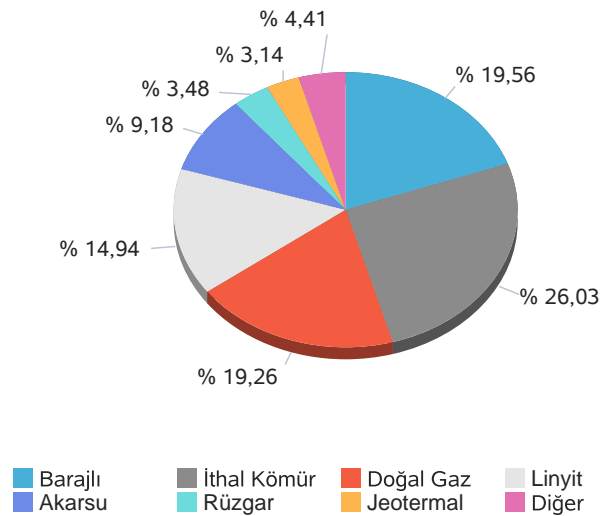

Kuruluş Türüne Göre Üretim Dağılımı

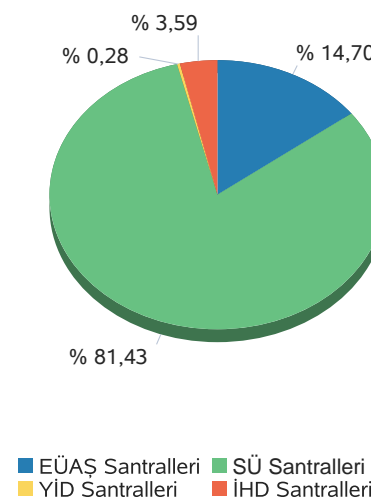

Günlük Üretim Dağılımı

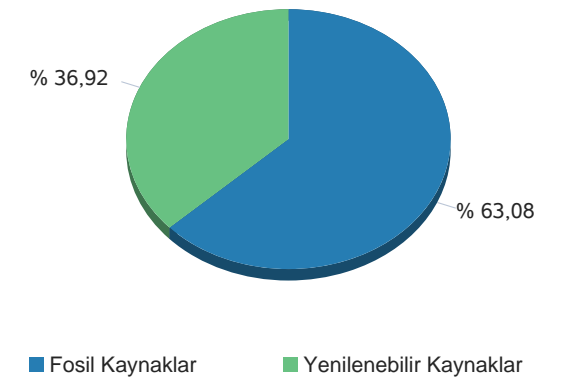

Gerçekleşen üretim ve tüketim değerleri TEİAŞ'ın Yük Tevzi Bilgi Sistemi'nden temin edilmektedir. Değerler güncellenebildiğinden YTBS ekranları ile farklılık gösterebilir.

Gün Öncesi Piyasası

Türkiye Elektrik Piyasası Günlük Raporu 18.06.2020

Saat	PTF	SMF	Sistem Yönü
0	295,69	240,00	↓Enerji Fazlası
1	322,92	322,92	↑ Enerji Açığı
2	320,00	280,00	↓Enerji Fazlası
3	304,80	250,11	↓Enerji Fazlası
4	320,00	275,00	↓Enerji Fazlası
5	238,95	253,95	↑ Enerji Açığı
6	240,08	240,08	↓Enerji Fazlası
7	300,00	300,00	↑ Enerji Açığı
8	325,89	340,89	↑ Enerji Açığı
9	321,25	350,25	↑ Enerji Açığı
10	321,10	336,10	↑ Enerji Açığı
11	321,42	336,42	↑ Enerji Açığı
12	304,63	310,00	↑ Enerji Açığı
13	320,00	320,00	↑ Enerji Açığı
14	321,43	331,43	↑ Enerji Açığı
15	320,00	330,00	↑ Enerji Açığı
16	321,30	331,30	↑ Enerji Açığı
17	321,74	329,99	↑ Enerji Açığı
18	313,28	313,29	↑ Enerji Açığı
19	321,08	321,08	↔ Enerji Denge
20	326,38	246,50	↓Enerji Fazlası
21	326,27	255,00	↓Enerji Fazlası
22	322,96	250,00	↓Enerji Fazlası
23	317,98	240,00	↓Enerji Fazlası
Ort	311,21	296,01	

	PTF Arit. Ort.	PTF Ağır. Ort.	SMF Arit. Ort.	SMF Ağır. Ort.
Tüm Gün (0-23)	311,21	312,31	296,01	301,89
Gündüz (06-16)	310,65	312,11	320,59	
Puant (17-21)	321,75	321,76	293,17	
Gece (22-05)	305,41	306,13	264,00	

*Değerlerin birimi TL/MWh 'tır

	Saat	Fiyat
PTF Maks Fiyat	20	326,38
PTF Min Fiyat	5	238,95
SMF Maks Fiyat	9	350,25
SMF Min Fiyat	0-23	240,00

*Değerlerin birimi TL/MWh 'tır

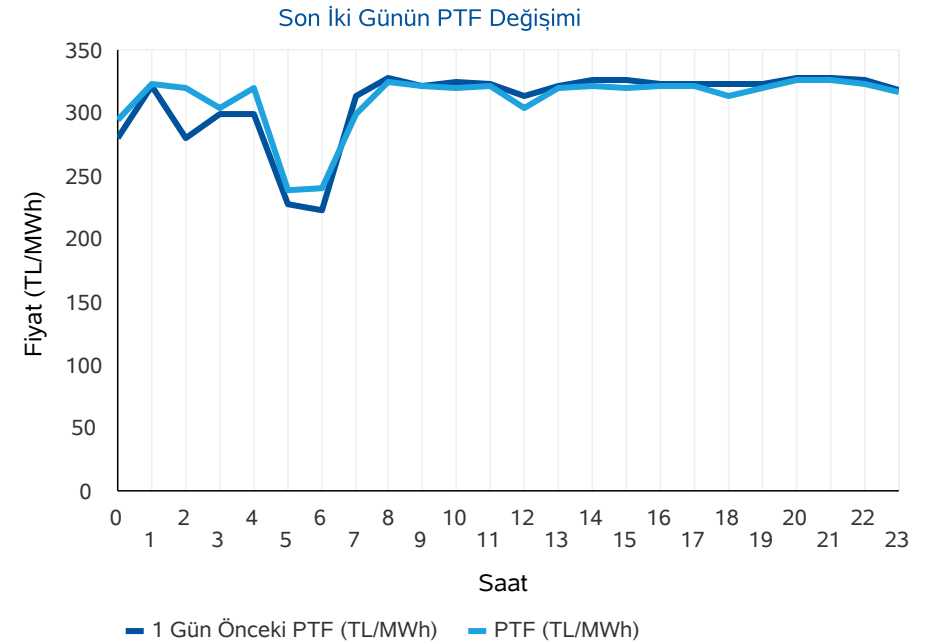
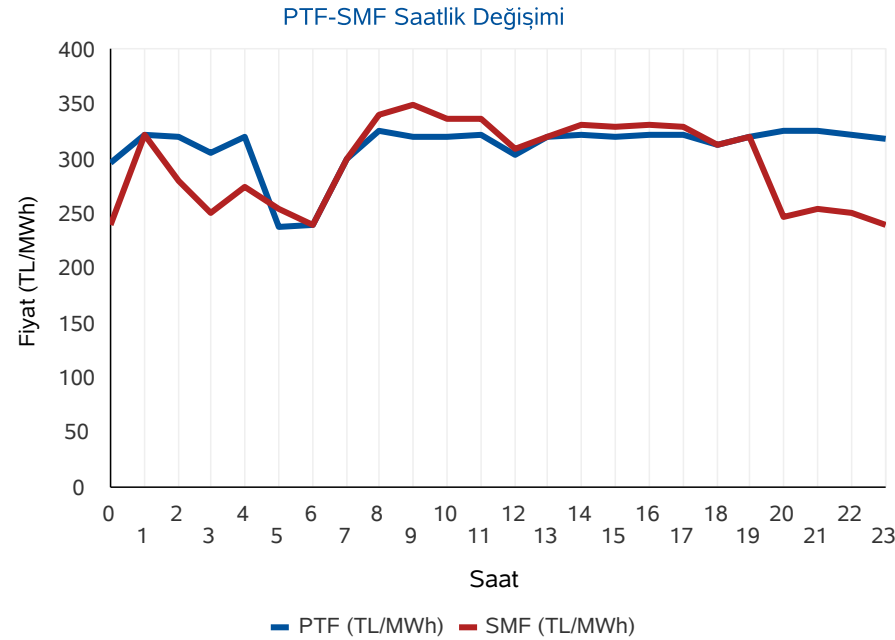

* PTF: Piyasa Takas Fiyatı,SMF: Sistem Marjinal Fiyatı'nın kısaltmasıdır.Raporda geçen fiyatların birimi TL/MWh, miktarların birimi MWh'dır.

Gün Öncesi Piyasası

Türkiye Elektrik Piyasası Günlük Raporu 18.06.2020

Aylık PTF Ortalamaları

	2017	2018	2019	2020
01 - Ocak	181,32	182,86	223,04	314,61
02 - Şubat	172,55	175,77	257,05	298,41
03 - Mart	145,29	158,56	256,04	245,09
04 - Nisan	145,13	193,57	187,15	181,16
05 - Mayıs	152,36	179,44	196,17	203,22
06 - Haziran	148,54	185,62	221,32	291,76
07 - Temmuz	175,06	208,13	304,55	
08 - Ağustos	173,33	298,91	298,30	
09 - Eylül	178,51	327,27	297,90	
10 - Ekim	164,13	317,28	291,61	
11 - Kasım	174,65	291,22	297,87	
12 - Aralık	155,82	257,89	291,32	
Ortalama	163,84	231,64	260,32	253,12

Dönemlik PTF Ortalamaları

	2017	2018	2019	2020
1. Çeyrek	166,18	172,29	244,99	285,77
2. Çeyrek	148,72	186,13	201,49	215,98
3. Çeyrek	175,60	277,57	300,28	
4. Çeyrek	164,76	288,77	293,55	
Birinci 6 Ay	157,40	179,25	223,12	253,12
İkinci 6 Ay	170,18	283,17	296,92	

Son 30 Günün PTF-SMF Değişimi

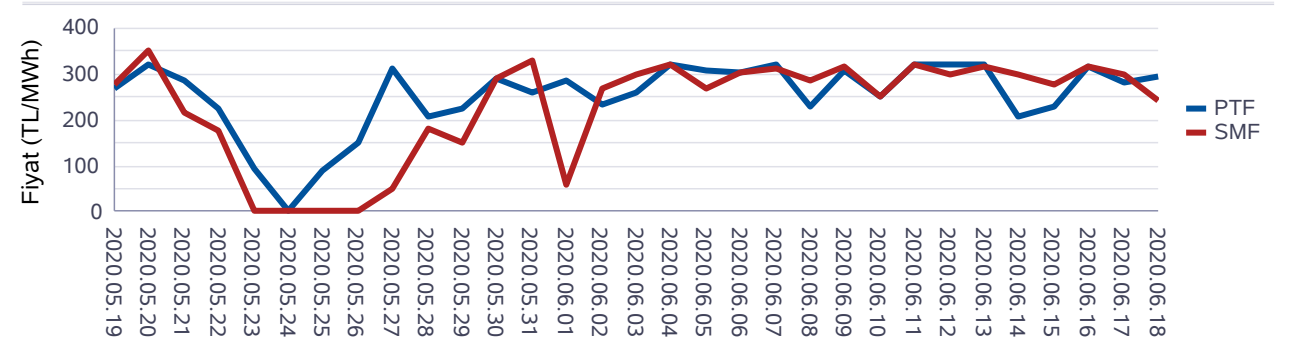

Son 12 Ayın PTF-SMF Değişimi

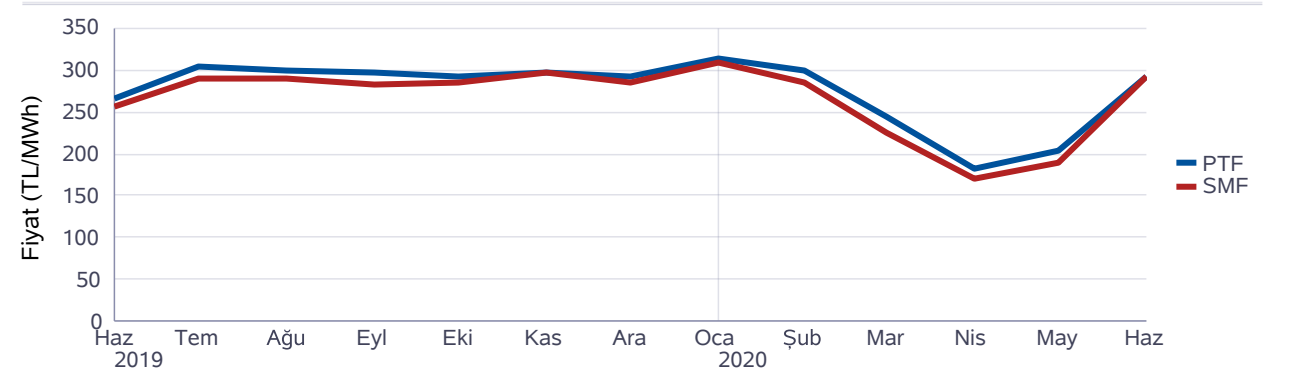

Gün Öncesi Piyasası

Türkiye Elektrik Piyasası Günlük Raporu 18.06.2020

Saat	Fiyattan Bağımsız Satış Miktarı	Eşleşme Miktarı	Fiyattan Bağımsız Alış Miktarı
0	10.380	17.794	16.168
1	10.053	18.832	17.311
2	10.284	18.240	16.590
3	10.360	17.830	16.156
4	10.471	17.343	15.702
5	10.527	16.981	15.225
6	10.778	17.245	15.314
7	11.054	18.456	16.620
8	10.825	20.871	19.450
9	11.716	20.912	19.581
10	12.063	21.551	20.182
11	12.343	21.885	20.484
12	12.526	21.121	19.602
13	12.523	21.852	20.219
14	12.442	22.103	20.559
15	12.313	21.685	20.051
16	11.981	21.476	19.872
17	11.416	20.868	19.311
18	10.680	19.737	18.372
19	9.939	19.143	17.853
20	9.668	19.721	18.270
21	9.910	19.970	18.564
22	9.840	19.419	18.206
23	10.156	18.094	16.868
Ort	11.010	19.714	18.189

*Değerlerin birimi MWh 'tır

* Fiyattan Bağımsız Satış Miktarı: 0 TL/MWh'deki satış teklif miktarlarının toplamıdır.

* Fiyattan Bağımsız Alış Miktarı: 2000 TL/MWh'deki alış teklif miktarlarının toplamıdır.

Fiyattan Bağımsız Tekliflerin Piyasaya Etkisi

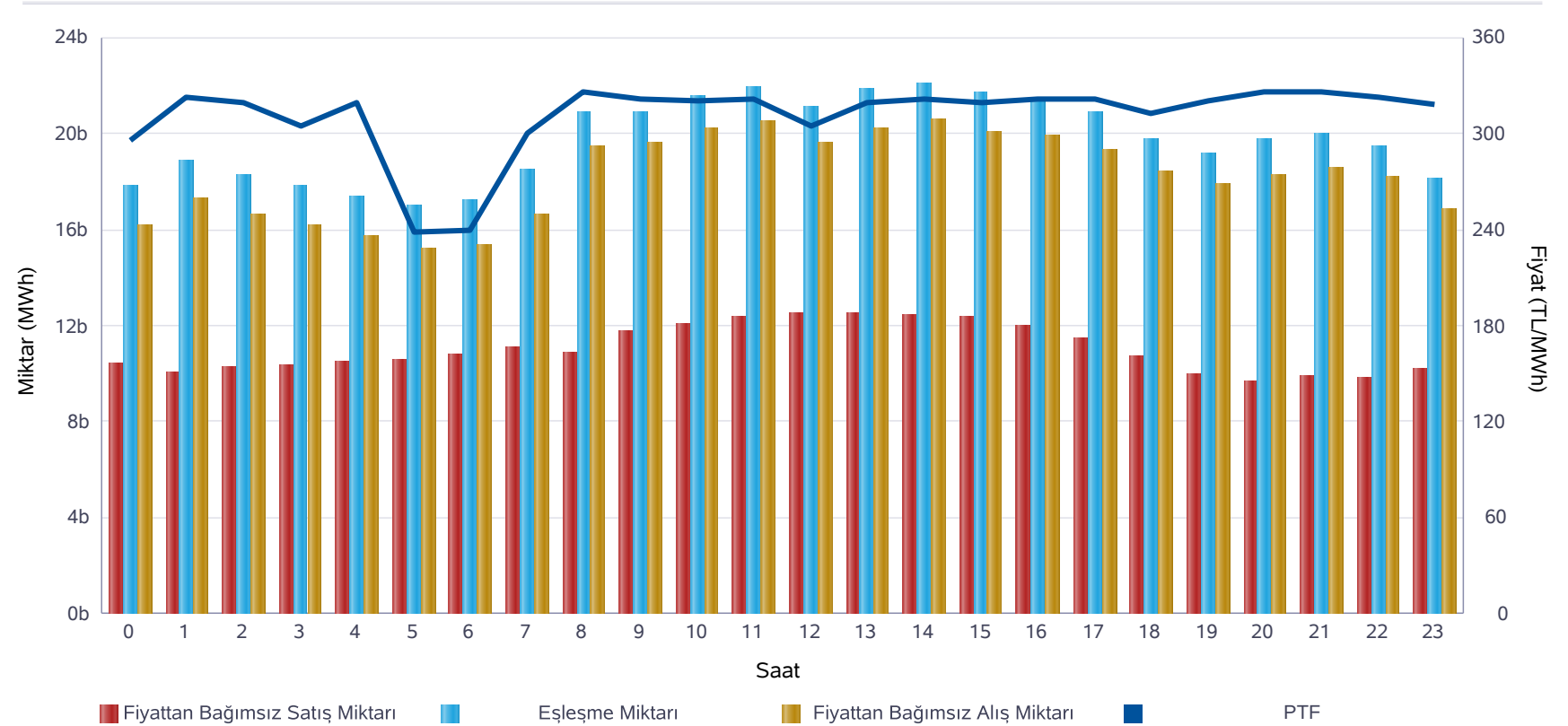

	Miktar
Tüm Gün (00-23)	19.714
Gece (22-05)	18.067
Gündüz (06-16)	20.832
Puant (17-21)	19.888

*Değerlerin birimi MWh 'tır

	Miktar	Tarih	Saat
Günlük Minimum Eşleşme Miktarı	16.981	18.06.2020	5
Günlük Maximum Eşleşme Miktarı	22.103	18.06.2020	14

*Değerlerin birimi MWh 'tır

Gün Öncesi Piyasası

Son 30 Günün Eşleşme Miktarı Değişimi

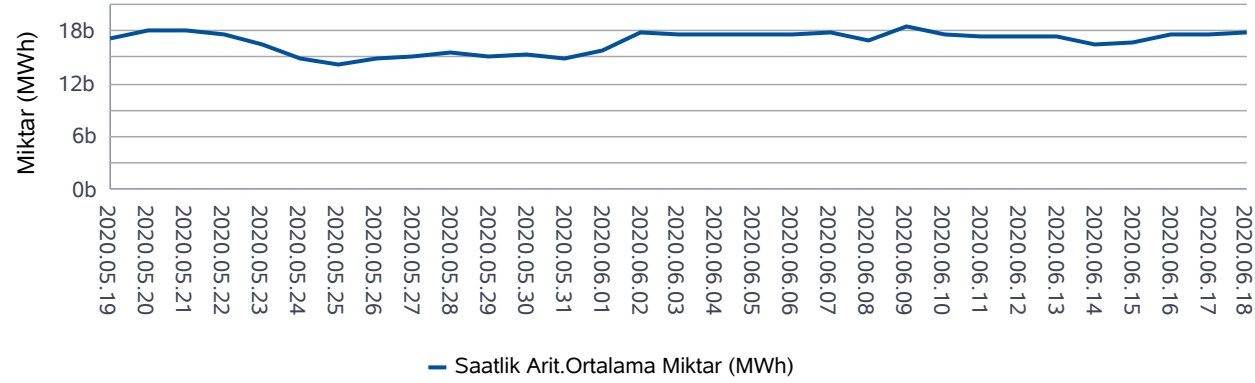

Son 12 Ayın Eşleşme Miktarı Değişimi

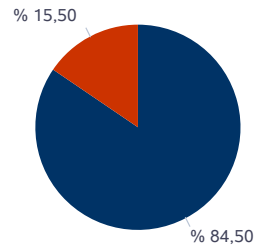
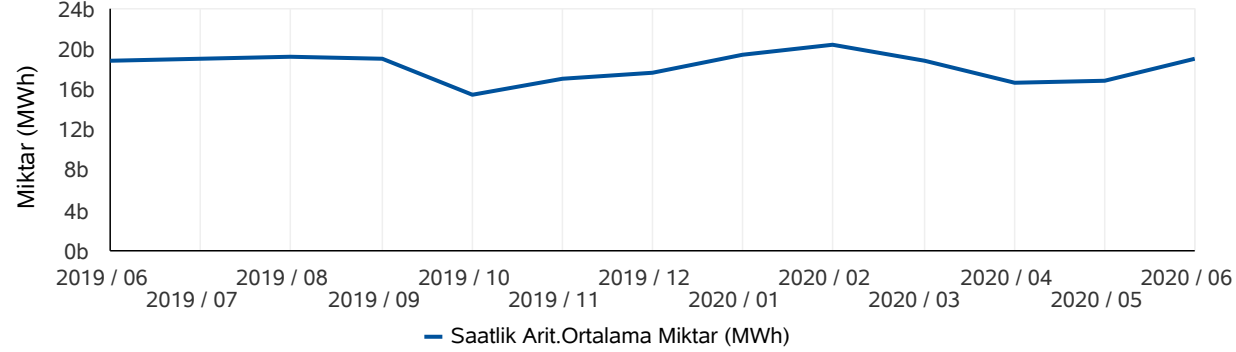

■ Eşleşen Saatlik Miktar ■ Eşleşen Blok Miktar

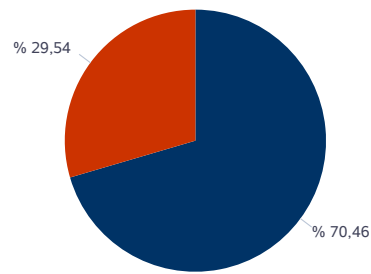

■ Eşleşen Blok Satış Miktarı ■ Eşleşen Blok Alış Miktarı

* Değerlerin birimi MWh'tır.

* Değerlerin birimi MWh'tır.

Türkiye Elektrik Piyasası Günlük Raporu 18.06.2020

	Eşleşme Miktarı	Gün	Saat
Aylık Minimum	14.557	01.06.2020	5
Aylık Maksimum	22.681	09.06.2020	14

* Değerlerin birimi MWh'tır.

* Tablodaki değerler içinde bulunulan ayın değerlerini kapsamaktadır.

	Eşleşme Miktarı	Gün	Saat
Yıllık Minimum	12.865	26.05.2020	5
Yıllık Maksimum	26.933	07.02.2020	11

* Değerlerin birimi MWh'tır.

* Tablodaki değerler içinde bulunulan yılın değerlerini kapsamaktadır.

	Blok Eşleşme Miktarı	Saatlik Eşleşme Miktarı
Aylık	4.177.468	22.770.355
Yıllık	52.238.960	268.856.852

* Değerlerin birimi MWh'tır.

* Tablodaki değerler içinde bulunulan yılın değerlerini kapsamaktadır.

	Blok Alış Miktarı	Blok Satış Miktarı
Aylık	1.233.833	2.943.635
Yıllık	6.404.342	45.834.618

* Değerlerin birimi MWh'tır.

* Tablodaki değerler içinde bulunulan ayın değerlerini kapsamaktadır.

Gün İçi Piyasası

Türkiye Elektrik Piyasası Günlük Raporu 18.06.2020

Saat	PTF	SMF	AOF	Eşleşme Miktarı
0	295,69	240,00	284,28	467,60
1	322,92	322,92	320,23	568,50
2	320,00	280,00	315,71	521,90
3	304,80	250,11	301,51	625,40
4	320,00	275,00	314,83	504,50
5	238,95	253,95	243,88	528,70
6	240,08	240,08	245,44	501,60
7	300,00	300,00	299,46	506,40
8	325,89	340,89	324,35	582,90
9	321,25	350,25	319,30	667,00
10	321,10	336,10	324,41	655,90
11	321,42	336,42	328,97	611,40
12	304,63	310,00	306,08	1.062,70
13	320,00	320,00	326,43	792,10
14	321,43	331,43	329,09	758,00
15	320,00	330,00	324,78	849,60
16	321,30	331,30	325,74	769,00
17	321,74	329,99	326,11	885,00
18	313,28	313,29	315,41	766,10
19	321,08	321,08	312,52	866,20
20	326,38	246,50	316,54	862,60
21	326,27	255,00	314,41	858,10
22	322,96	250,00	311,88	800,10
23	317,98	240,00	303,95	961,90
Ort.	311,21	296,01	309,80	707,22

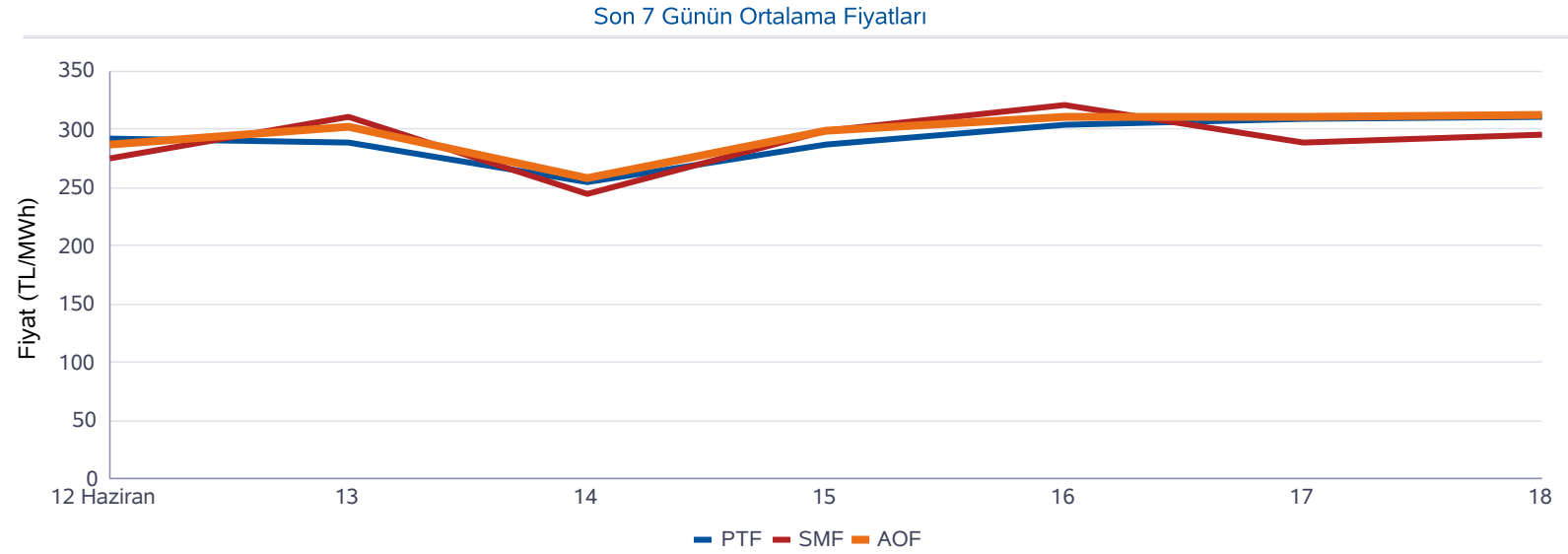

Minimum AOF (TL/MWh)	Maksimum AOF (TL/MWh)	Minimum Eşleşme Miktarı (MWh)	Maksimum Eşleşme Miktarı (MWh)
243,88	329,09	467,60	1.062,70

	Fiyat (TL/MWh)	Miktar (MWh)
Gün içerisindeki Minimum Fiyatlı Eşleşme	180,01	0,10
Gün içerisindeki Maksimum Fiyatlı Eşleşme	361,08	0,40
Gün içerisindeki Minimum Miktarlı Eşleşme	351,34	0,10
Gün içerisindeki Maksimum Miktarlı Eşleşme	321,10	148,10

* Fiyatların birimi TL/MWh, miktarların birimi MWh'tır.

* AOF: Gün içi piyasasında yapılan ticaretin ağırlıklı ortalama fiyatıdır.

Dengeleme Güç Piyasası

Türkiye Elektrik Piyasası Günlük Raporu 18.06.2020

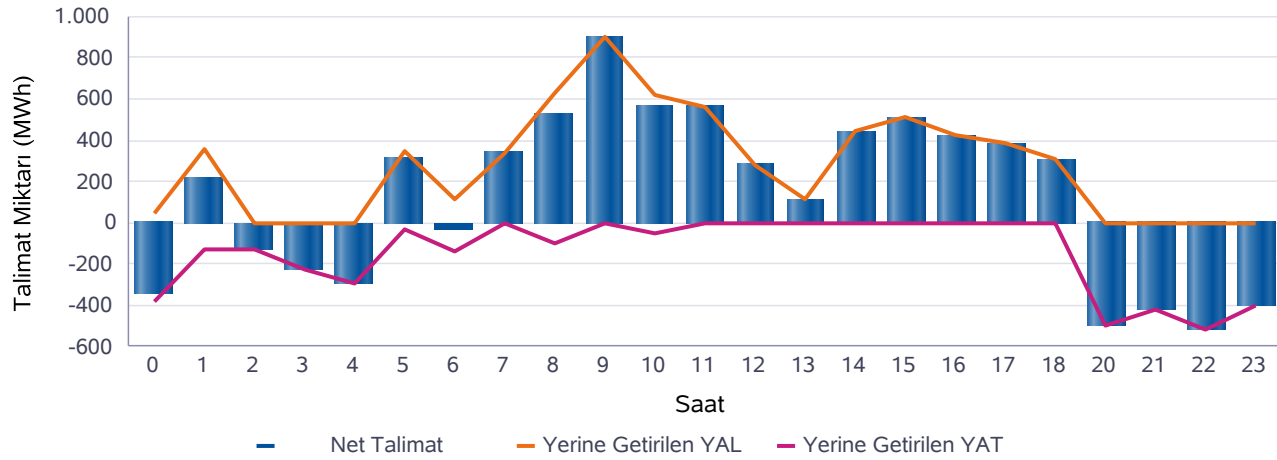
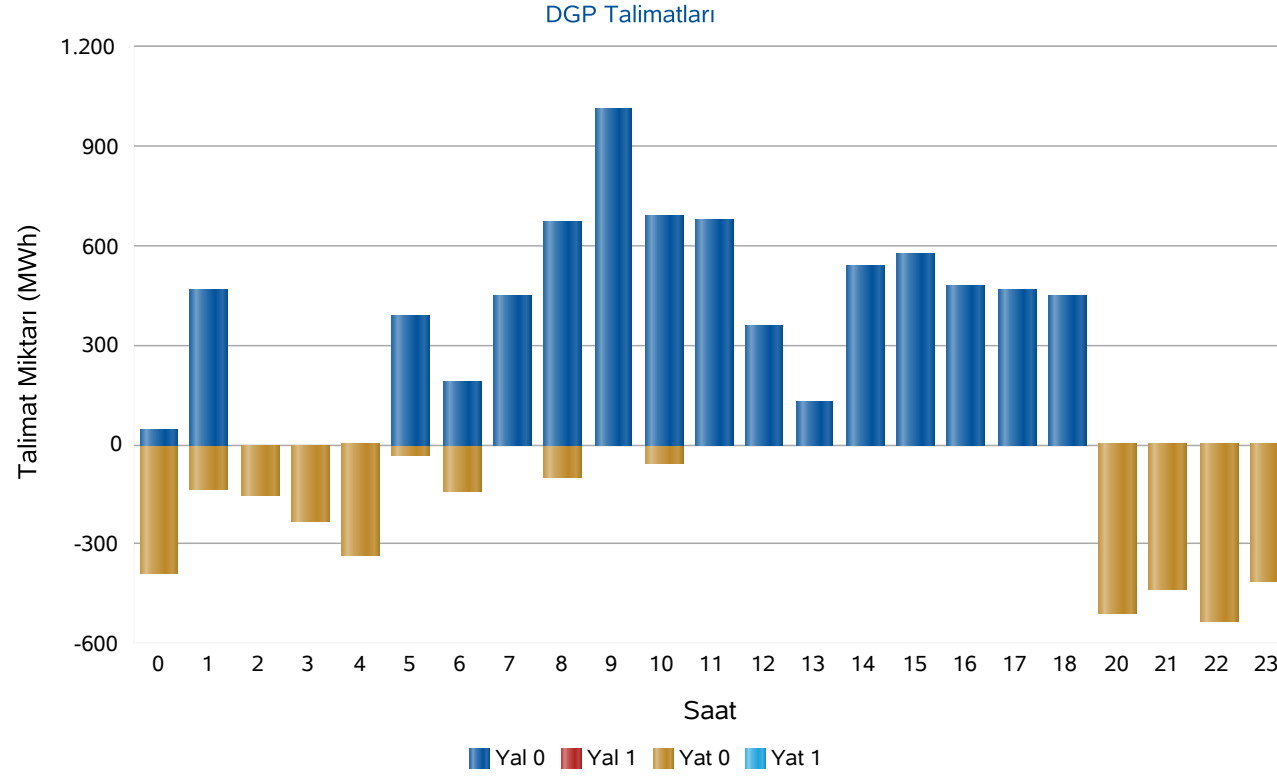

Saat	Net Talimat	YAL 0	YAL1	YAT 0	YAT1	Yerine Getirilen YAL	Yerine Getirilen YAT
0	-346	43	0	388	0	42	388
1	221	464	0	136	0	355	134
2	-131	0	0	154	0	0	131
3	-229	0	0	230	0	0	229
4	-293	0	0	331	0	0	293
5	315	389	0	35	0	346	31
6	-29	191	0	143	0	114	143
7	341	451	0	0	0	341	0
8	534	672	0	98	0	632	98
9	902	1.012	0	0	0	902	0
10	568	689	0	54	0	622	54
11	565	674	0	0	0	565	0
12	283	356	0	0	0	283	0
13	114	131	0	0	0	114	0
14	446	540	0	0	0	446	0
15	509	575	0	0	0	509	0
16	423	476	0	0	0	423	0
17	382	465	0	0	0	382	0
18	305	449	0	0	0	305	0
20	-497	0	0	507	0	0	497
21	-426	0	0	439	0	0	426
22	-522	0	0	533	0	0	522
23	-401	0	0	409	0	0	401
Top.	3.034	7.577	0	3.456	0	6.381	3.347

* Değerlerin birimi MWh'tır

* YAL: Yük alma yönünde verilen talimatları, YAT: Yük atma yönünde verilen talimatları,
0 kodlu talimatlar: Sistemin arz-talep dengesini sağlamak için verilen talimatları,
1 kodlu talimatlar: Sistem kısıtlarının giderilmesi ve acil durumlar için verilen talimatları,
Net Talimat: Yerine getirilen YAL miktarı ile yerine getirilen YAT miktarının farkıdır.

Piyasa Miktarı

İkili Anlaşma Miktar Dağılımı

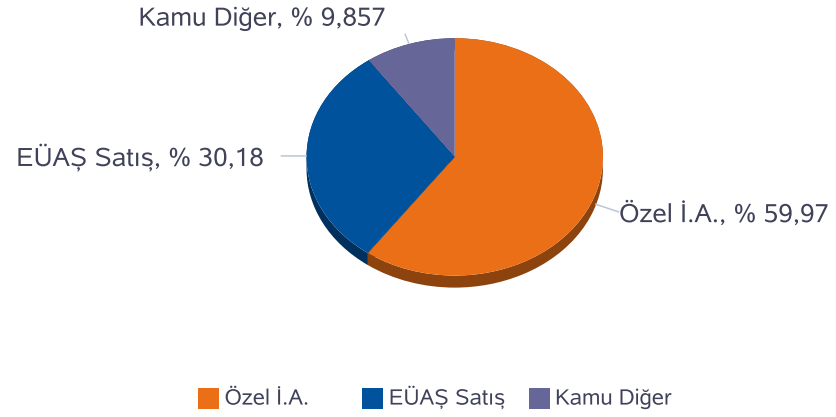

Piyasa Miktar Dağılımı

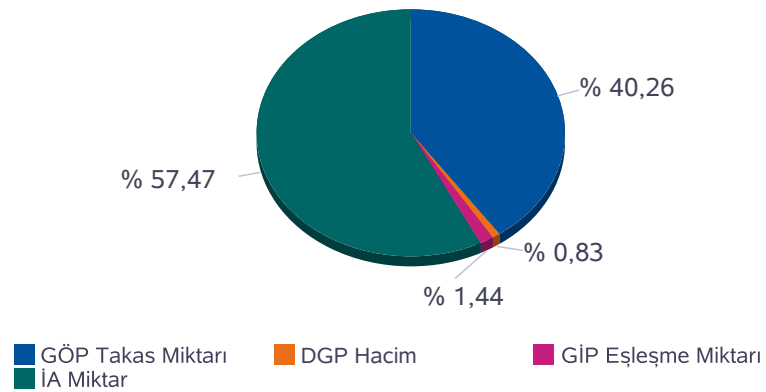

Türkiye Elektrik Piyasası Günlük Raporu 18.06.2020

Saat	TOPLAM İA	Özel İ.A.	EÜAŞ Satış	Kamu Diğer	GÖP Takas Miktarı	GİP Eşleşme Miktarı	DGP Miktar	Toplam Piyasa Miktarı
0	28.061	16.468	8.819	2.773,9	17.794	467,60	429	46.753
1	25.639	16.895	5.970	2.773,9	18.832	568,50	489	45.528
2	25.139	16.527	5.838	2.773,9	18.240	521,90	131	44.032
3	24.985	16.353	5.858	2.773,9	17.830	625,40	229	43.670
4	24.777	16.167	5.836	2.773,9	17.343	504,50	293	42.917
5	24.250	15.695	5.781	2.773,9	16.981	528,70	377	42.136
6	24.153	15.499	5.880	2.773,9	17.245	501,60	257	42.156
7	24.954	16.264	5.916	2.773,9	18.456	506,40	341	44.258
8	26.267	16.870	6.624	2.773,9	20.871	582,90	729	48.451
9	28.798	16.529	9.495	2.773,9	20.912	667,00	902	51.279
10	29.396	16.765	9.858	2.773,9	21.551	655,90	676	52.279
11	29.830	16.999	10.057	2.773,9	21.885	611,40	565	52.892
12	29.938	17.127	10.037	2.773,9	21.121	1.062,70	283	52.405
13	30.313	17.417	10.122	2.773,9	21.852	792,10	114	53.071
14	30.662	17.686	10.202	2.773,9	22.103	758,00	446	53.969
15	30.728	17.724	10.231	2.773,9	21.685	849,60	509	53.772
16	30.608	17.644	10.190	2.773,9	21.476	769,00	423	53.277
17	30.408	17.830	9.804	2.773,9	20.868	885,00	382	52.544
18	29.967	17.688	9.505	2.773,9	19.737	766,10	305	50.775
19	29.609	17.384	9.451	2.773,9	19.143	866,20	0	49.618
20	29.513	16.918	9.821	2.773,9	19.721	862,60	497	50.593
21	29.417	16.876	9.767	2.773,9	19.970	858,10	426	50.671
22	29.060	16.788	9.498	2.773,9	19.419	800,10	522	49.801
23	28.940	16.909	9.257	2.773,9	18.094	961,90	401	48.397
Toplam	675.415	405.024	203.817	66.574	473.128	16.973	9.728	1.175.244

* Değerlerin birimi MWh 'tır

* DGP talimat miktarı yerine getirilmiş YAL ve YAT'ların toplamıdır.

* Toplam İA: Alış veya satış yönünde yapılan ikili anlaşma miktarlarının toplamını,

* İA Özel: Özel şirketler arasında(her iki tarafı özel) yapılan ikili anlaşma miktarlarının toplamını,

* Kamu Diğer: EÜAŞ İA alış miktarını ifade eder.

Netleştirilmiş İkili Anlaşmalar

Türkiye Elektrik Piyasası Günlük Raporu 18.06.2020

İ.A. Net Alış

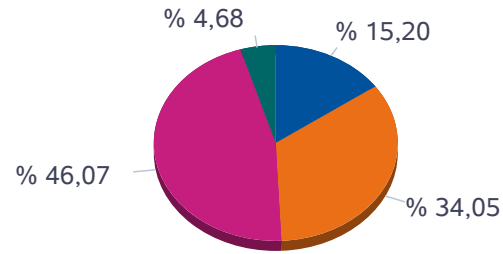

■ Dağıtım ■ Üretim ■ Görevli Tedarik ■ Toptan

İ.A. Net Satış

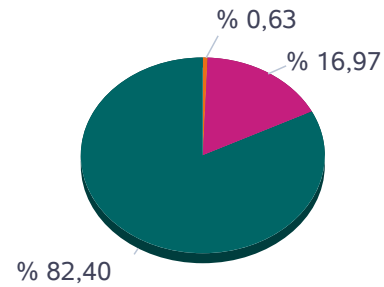

■ Dağıtım ■ Üretim ■ Görevli Tedarik ■ Toptan

SAAT	NET ALIŞ						NET SATIŞ					
	Dağıtım	Görevli Tedarik	Toptan	Üretim	İhracat	Teiaş	Dağıtım	Görevli Tedarik	Toptan	Üretim	İthalat	Toplam
0	3.610	6.233	8.903	977	20	472	0	3	3.338	16.530	343	20.214
1	3.205	4.227	8.526	980	15	429	0	3	3.333	13.576	470	17.382
2	2.955	4.139	8.636	978	15	408	0	3	3.335	13.319	475	17.131
3	2.784	4.261	8.683	878	15	399	0	3	3.339	13.187	490	17.019
4	2.616	4.207	8.900	878	15	396	0	3	3.346	13.174	490	17.013
5	1.979	4.509	8.822	877	86	382	0	9	3.424	12.985	238	16.656
6	1.527	4.847	9.059	877	75	408	0	45	3.416	13.138	194	16.793
7	1.762	5.017	9.203	879	20	439	0	129	3.363	13.348	480	17.320
8	1.996	5.735	8.764	876	20	630	0	226	3.383	14.286	126	18.021
9	2.542	7.609	9.139	924	20	704	0	297	3.383	17.165	93	20.938
10	2.696	7.966	8.938	900	20	781	0	337	3.376	17.543	45	21.301
11	3.037	7.979	8.852	854	71	765	0	361	3.402	17.785	10	21.558
12	3.060	7.986	8.983	894	42	706	0	350	3.375	17.936	10	21.671
13	2.954	8.226	9.080	894	15	762	0	323	3.348	18.071	189	21.932
14	3.108	8.133	9.357	894	15	758	0	299	3.335	18.259	372	22.265
15	3.189	8.075	9.507	893	0	711	0	251	3.324	18.366	434	22.375
16	3.222	7.904	9.662	875	0	679	0	175	3.315	18.392	459	22.342
17	3.194	7.805	9.420	900	0	628	0	99	3.315	18.053	480	21.947
18	2.963	7.825	9.188	902	0	590	0	35	3.319	17.685	429	21.468
19	2.735	8.062	8.788	904	5	582	0	8	3.327	17.525	217	21.076
20	3.484	7.696	8.369	910	20	637	0	3	3.302	17.665	146	21.116
21	3.656	7.419	8.427	923	20	631	0	3	3.301	17.613	159	21.076
22	4.317	6.372	8.553	962	20	613	0	3	3.290	17.375	169	20.837
23	4.151	6.296	8.729	966	95	539	0	3	3.347	17.093	332	20.776
Toplam	70.742	158.527	214.489	21.795	624	14.049	0	2.974	80.334	390.068	6.850	480.226

*Değerlerin birimi MWh 'tır

İkili Anlaşmalar Aylık Toplam Gösterimi

Türkiye Elektrik Piyasası Günlük Raporu 18.06.2020

İ.A. Net Alış

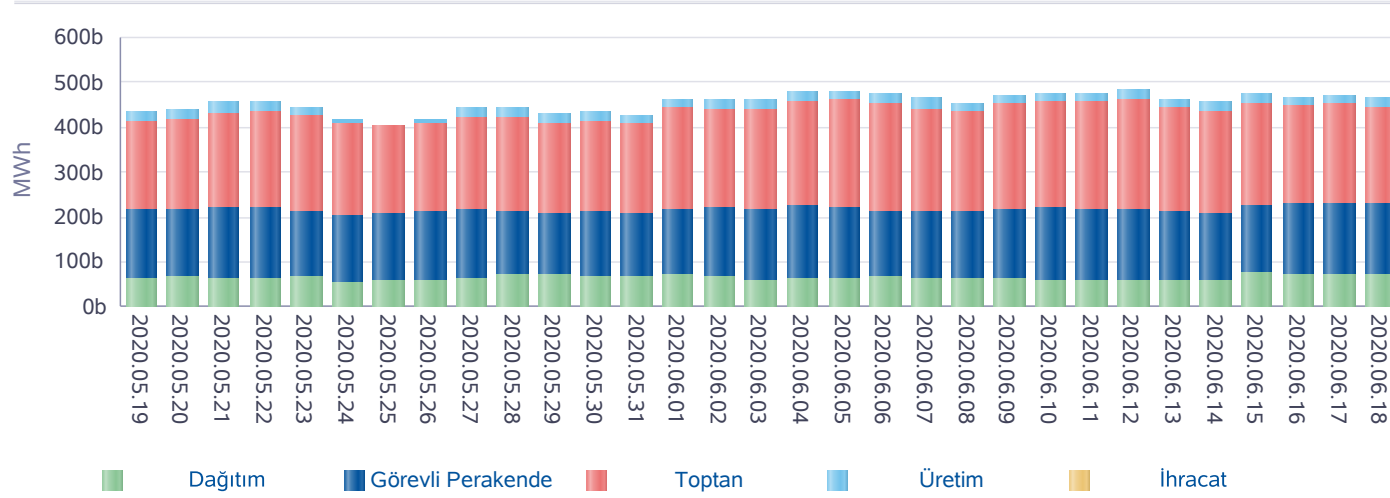

İ.A. Net Satış

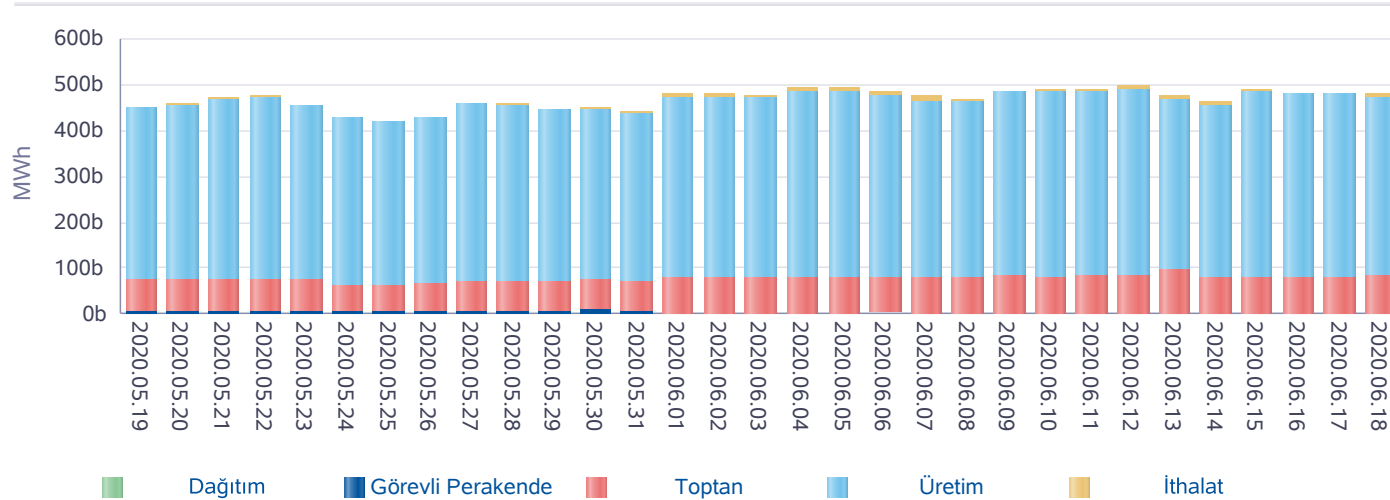

Gün	Özel İ.A.	EÜAŞ Satış	Kamu Diğer
2020-05-20	367.087	193.884	52.622
2020-05-21	392.824	190.506	52.622
2020-05-22	407.555	187.643	52.691
2020-05-23	376.676	181.591	52.692
2020-05-24	359.781	175.085	47.639
2020-05-25	343.157	176.641	47.447
2020-05-26	344.621	182.874	47.539
2020-05-27	393.188	184.546	47.538
2020-05-28	377.739	187.939	52.733
2020-05-29	363.881	184.656	52.734
2020-05-30	370.932	184.099	52.734
2020-05-31	366.154	178.870	52.736
2020-06-01	423.358	192.948	52.073
2020-06-02	421.635	195.542	52.711
2020-06-03	417.564	193.579	52.711
2020-06-04	430.960	198.070	52.666
2020-06-05	433.822	195.522	52.666
2020-06-06	429.041	186.924	52.666
2020-06-07	426.064	180.394	52.666
2020-06-08	416.187	184.410	52.961
2020-06-09	427.172	188.144	52.961
2020-06-10	427.646	188.639	52.961
2020-06-11	432.903	185.873	52.961
2020-06-12	438.680	185.865	56.030
2020-06-13	408.454	182.530	62.957
2020-06-14	414.105	178.932	62.957
2020-06-15	415.526	200.417	62.957
2020-06-16	399.359	206.946	62.957
2020-06-17	408.761	204.488	66.574
2020-06-18	405.024	203.817	66.574
Toplam	12.039.855	5.661.374	1.632.733

*İA net değerleri organizasyon bazında İA alış ve satış değerlerinin farkını ifade eder.

*İA Özel: Özel şirketler arasında (her iki tarafı özel) yapılan ikili anlaşma miktarlarının toplamını,

*Kamu Diğer: EÜAŞ İA alış miktarını ifade eder.

Piyasa Ticaret Hacmi

Türkiye Elektrik Piyasası Günlük Raporu 18.06.2020

	Saat	Tutar
Günlük Minimum Toplam Ciro Tutarı	5	4.362.799
Günlük Maksimum Toplam Ciro Tutarı	14	7.489.442

* Değerlerin birimi TL'dir

	Tarih	Saat	Tutar
Aylık Minimum Toplam Ciro Tutarı	07.06.2020	9	2.244.969
Aylık Maksimum Toplam Ciro Tutarı	09.06.2020	15	8.501.335

* Değerlerin birimi TL'dir

* Tablodaki değerler içinde bulunulan ayın değerlerini kapsamaktadır.

	Tarih	Saat	Tutar
Yıllık Minimum Toplam Ciro Tutarı	01.04.2020	3	27.026
Yıllık Maksimum Toplam Ciro Tutarı	06.04.2020	14	10.365.361

* Değerlerin birimi TL'dir

* Tablodaki değerler içinde bulunulan yılın değerlerini kapsamaktadır.

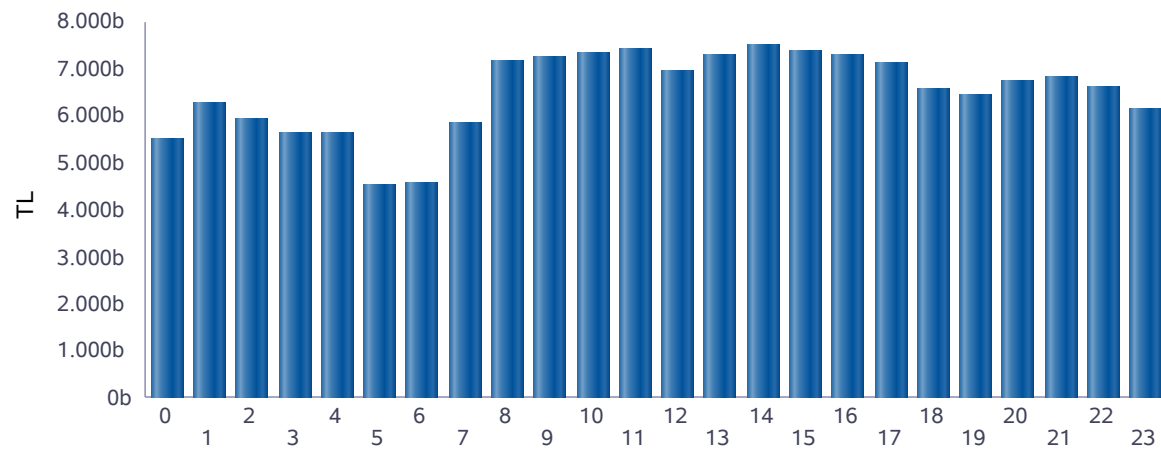

■ Günlük Toplam Ciro (TL)

Saat	GÖP Ciro Tutarı	GİP Ciro Tutarı	YAL Tutarı	YAT Tutarı	Toplam Ciro
0	5.303.982	132.930	15.873	55.112	5.507.897
1	5.954.065	182.054	126.213	148	6.262.479
2	5.733.645	164.768	0	35.849	5.934.261
3	5.381.630	188.567	0	57.258	5.627.455
4	5.381.860	158.833	0	80.537	5.621.231
5	4.299.467	128.937	87.974	7.250	4.523.628
6	4.377.484	123.110	30.444	33.722	4.564.760
7	5.589.277	151.645	115.592	0	5.856.513
8	6.729.830	189.063	235.109	60	7.154.062
9	6.698.818	212.975	321.293	0	7.233.086
10	6.901.558	212.778	209.484	50	7.323.870
11	7.013.641	201.129	190.180	0	7.404.950
12	6.527.483	325.272	88.741	0	6.941.497
13	6.986.133	258.567	36.873	0	7.281.573
14	7.091.371	249.454	148.054	0	7.488.879
15	6.941.718	275.932	168.023	0	7.385.673
16	6.891.947	250.498	140.283	0	7.282.728
17	6.703.987	288.610	126.127	0	7.118.724
18	6.234.802	241.637	96.275	0	6.572.713
19	6.145.348	270.703	0	0	6.416.051
20	6.396.509	273.047	0	62.627	6.732.183
21	6.477.915	269.793	0	80.115	6.827.823
22	6.258.364	249.532	0	116.575	6.624.471
23	5.772.811	292.370	0	75.649	6.140.830
Toplam	147.793.643	5.292.203	2.136.539	604.952	155.827.338

* Değerlerin birimi TL'dir.

* GÖP Ciro Tutarı: Fark Fonu dahil ilgili saatteki GÖP satış tutarını ifade etmektedir.

* GİP Ciro Tutarı: İlgili saatte satış yönündeki her bir kontrat miktarı ile ilgili kontratın eşleşme fiyatının çarpımından oluşmaktadır.

* YAL Tutarı: Yerine getirilen YAL miktarı ile ilgili YAL talimatının geçerli fiyatının çarpımından oluşmaktadır.

* YAT Tutarı: Yerine getirilen YAT miktarı ile ilgili YAT talimatının geçerli fiyatının çarpımından oluşmaktadır.

Yekdem Santrallerinin KGÜP Miktarları

Türkiye Elektrik Piyasası Günlük Raporu 18.06.2020

Son 30 Gün YEK KGÜP

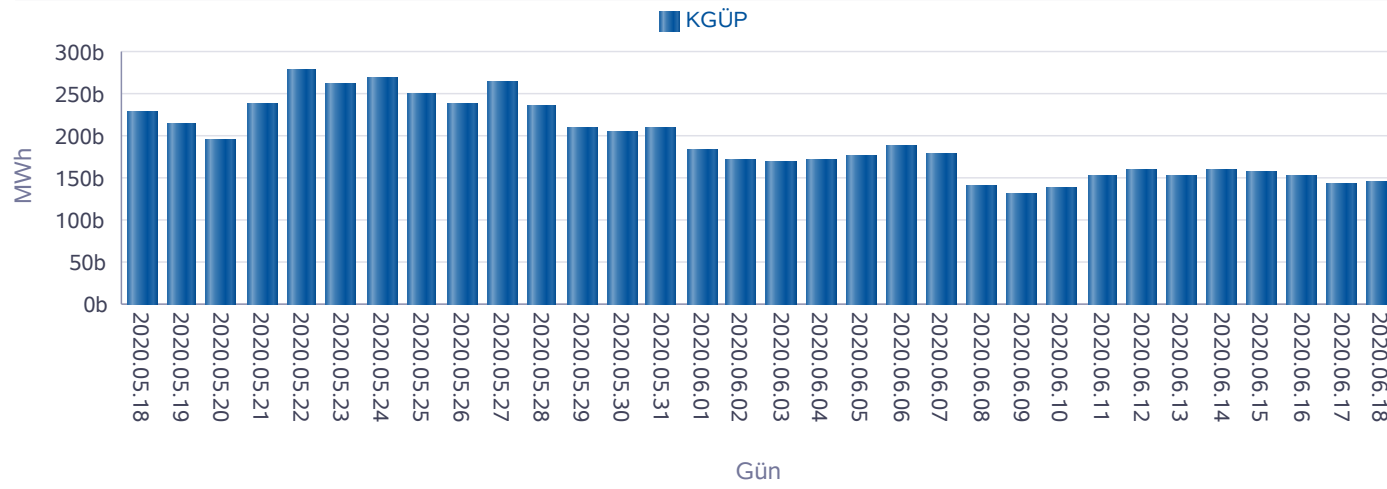

Kaynak Bazında YEK KGÜP

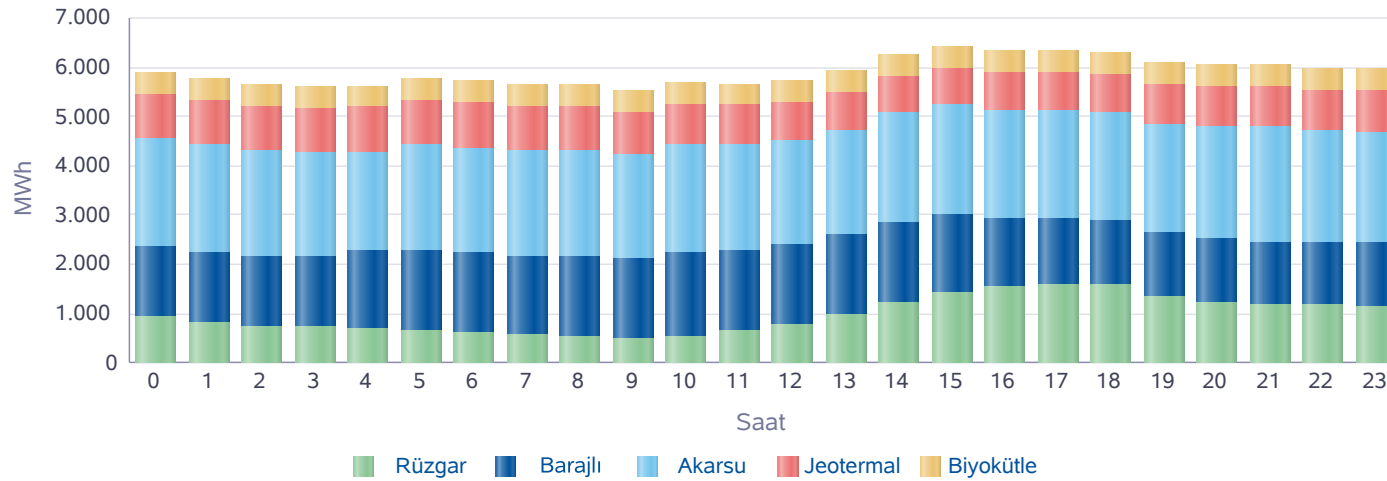

Saat	Rüzgar	Jeotermal	Biyokütle	Akarsu	Barajlı	Toplam
0	929	879	441	2.207	1.429	5.885
1	831	888	443	2.212	1.388	5.762
2	751	899	444	2.133	1.409	5.636
3	726	906	445	2.117	1.417	5.612
4	688	911	444	2.012	1.576	5.630
5	660	918	445	2.125	1.628	5.776
6	622	923	445	2.117	1.628	5.734
7	561	905	444	2.159	1.590	5.660
8	529	880	446	2.179	1.608	5.642
9	495	851	448	2.110	1.620	5.523
10	542	822	443	2.212	1.684	5.703
11	674	800	442	2.140	1.618	5.673
12	781	774	448	2.118	1.628	5.750
13	995	757	443	2.133	1.597	5.924
14	1.224	750	448	2.239	1.606	6.267
15	1.406	752	449	2.219	1.613	6.440
16	1.536	758	444	2.208	1.387	6.333
17	1.599	767	447	2.198	1.334	6.345
18	1.589	778	447	2.211	1.288	6.312
19	1.351	790	443	2.194	1.304	6.083
20	1.229	809	443	2.281	1.284	6.045
21	1.188	824	444	2.327	1.269	6.053
22	1.174	844	441	2.243	1.285	5.988
23	1.145	858	441	2.252	1.293	5.989
Toplam	23.224	20.042	10.669	52.346	35.483	141.764

* Değerlerin birimi MWh'dir.

Kaynak Bazında KGÜP Miktarları

Türkiye Elektrik Piyasası Günlük Raporu 18.06.2020

Doğal Gaz KGÜP

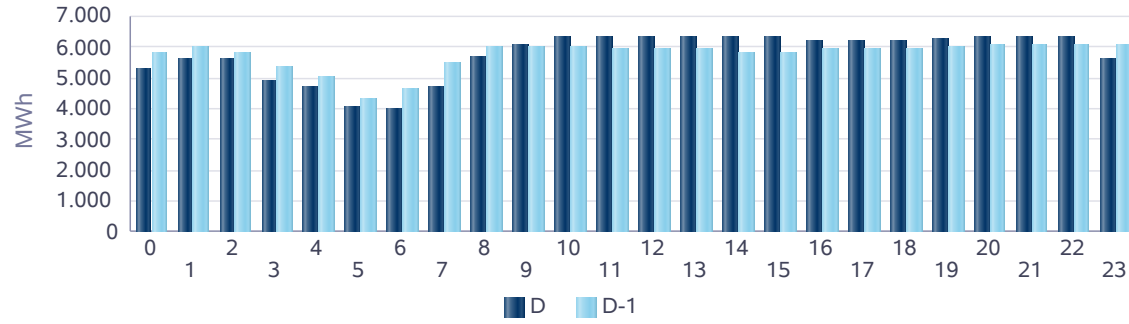

İthal Kömür KGÜP

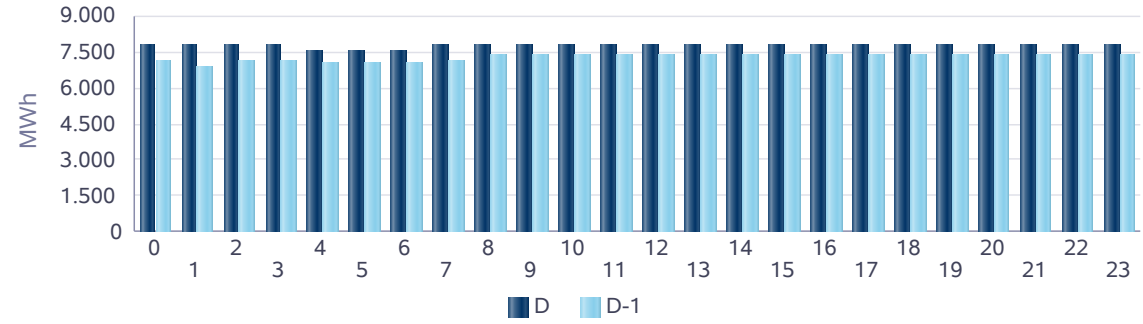

Baraj KGÜP

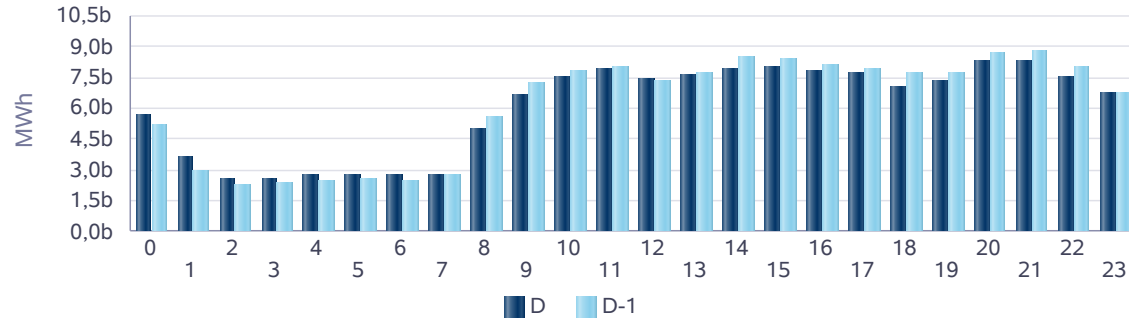

Rüzgar KGÜP

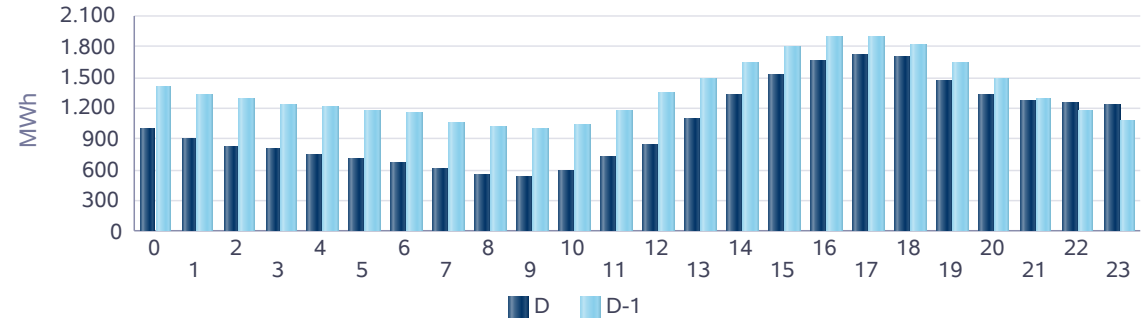

Akarsu KGÜP

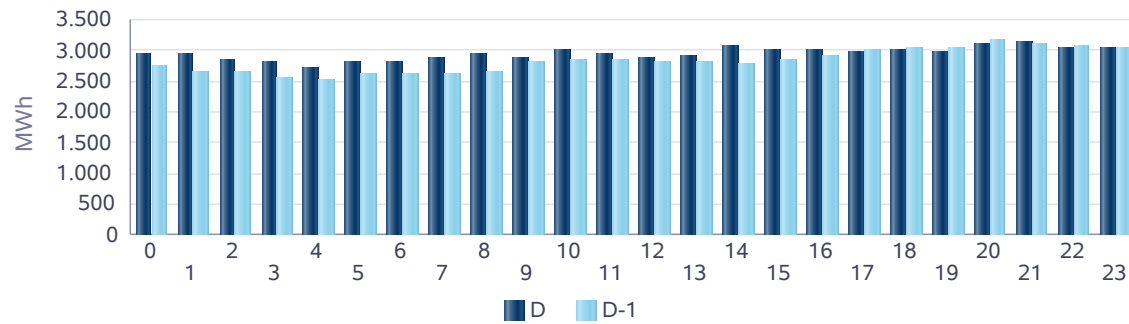

Taş Kömürü - Linyit KGÜP

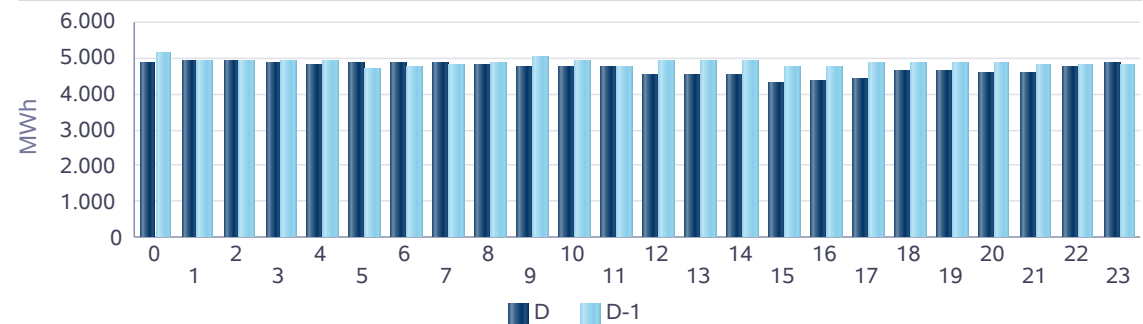

Kaynak Bazında Kümülatif KGÜP Miktarları

Türkiye Elektrik Piyasası Günlük Raporu 18.06.2020

Son 30 Gün Kaynak Tipine Göre KGÜP

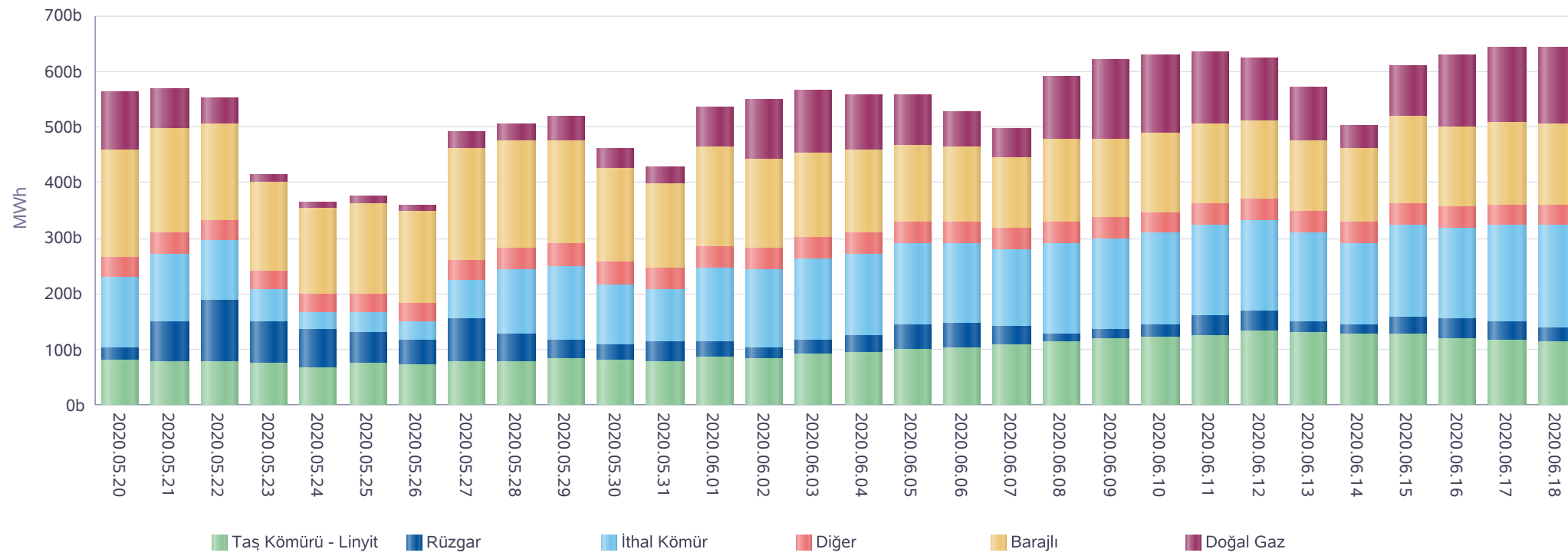

* Diğer sütünü içindeki kaynak tipleri şu şekildedir: Asfaltit, Biogaz, Biokütle, Biokütleden Elde Edilen Gaz(LFG-Çöp Gazı), Fuel Oil, Güneş, Jeotermal, LPG, Motorin, Nafta, Prolitik Oil & Prolitik Gaz, Proses Atık Isısı.

Kaynak Bazında Kümülatif KGÜP Miktarları - Son 30 Günlük

Türkiye Elektrik Piyasası Günlük Raporu 18.06.2020

Doğal Gaz KGÜP

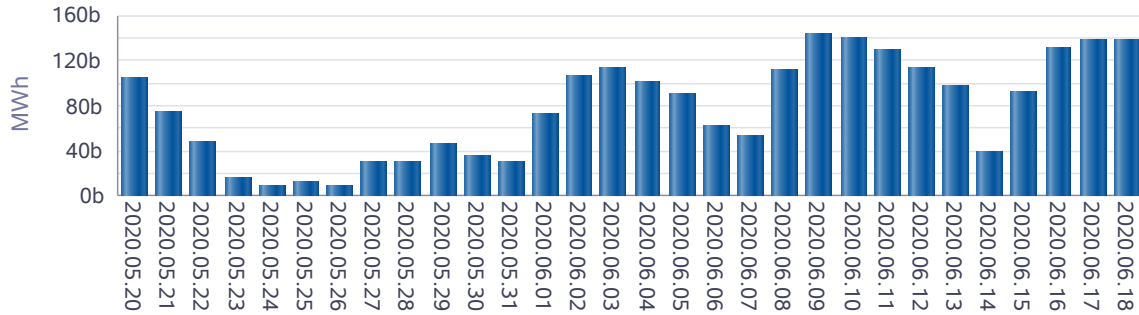

İthal Kömür KGÜP

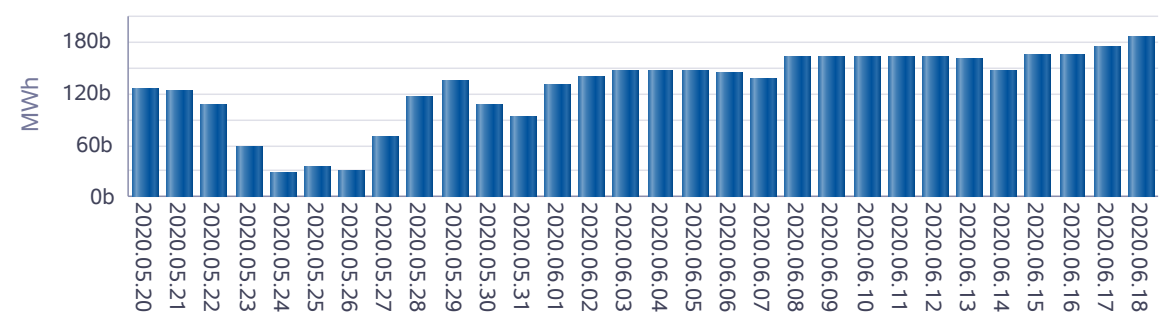

Baraj KGÜP

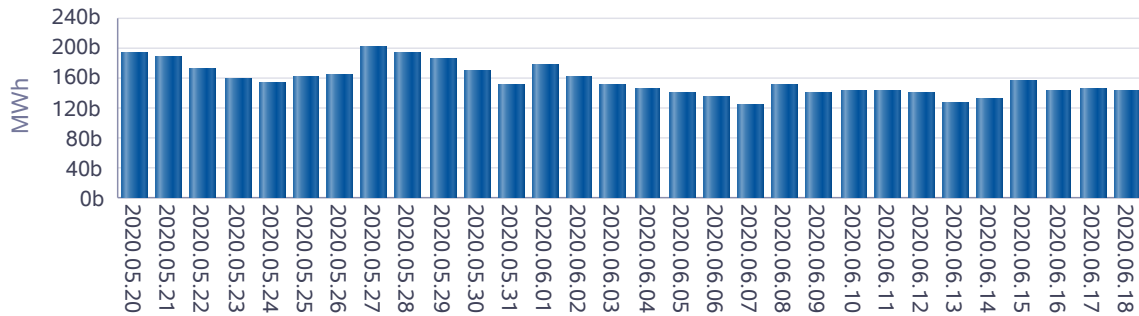

Rüzgar KGÜP

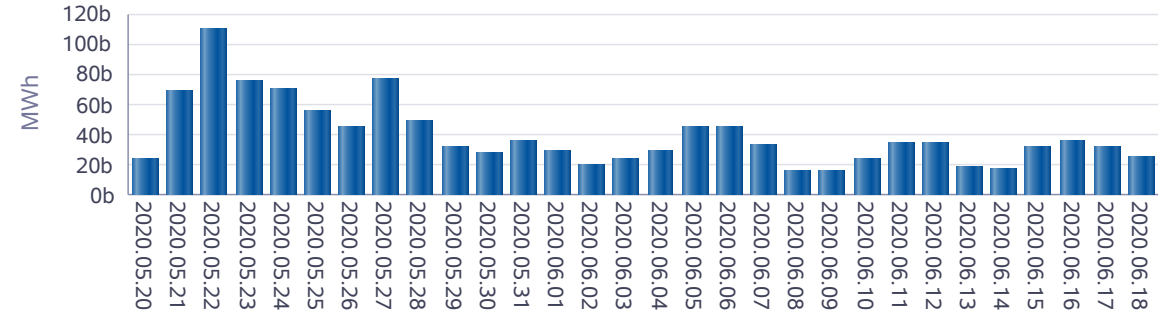

Akarsu KGÜP

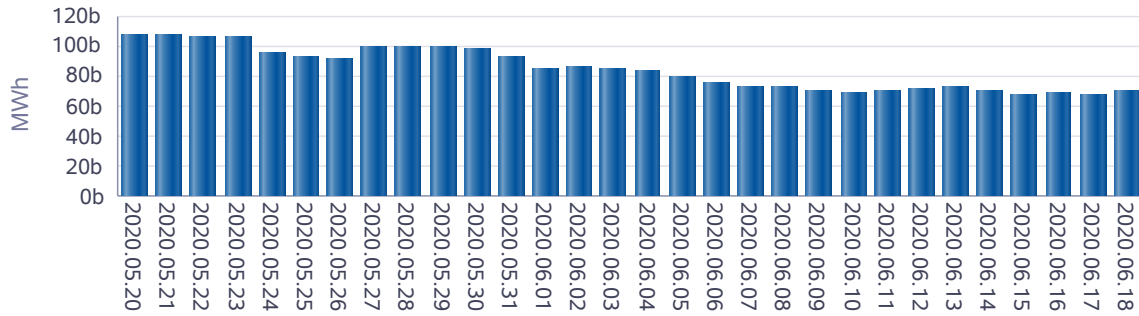

Taş Kömürü - Linyit KGÜP

