

# EPIAŞ

ELEKTRİK PİYASASI GÜNLÜK RAPORU

## Günlük Özet

## Türkiye Elektrik Piyasası Günlük Raporu 11.07.2020

## Gün Öncesi Piyasası

	11.07.2020	10.07.2020
PTF Arit. Ortalaması ( TL/MWh )	273,26	281,82
Arit. Ortalama Eşleşme Miktarı ( MWh )	20.605,82	21.822,08
Arit. Ortalama Fiyattan Bağımsız Satış Miktarı ( MWh )	12.355,41	13.407,98
Arit. Ortalama Fiyattan Bağımsız Alış Miktarı ( MWh )	19.866,76	20.583,22
Arit. Ortalama İkili Anlaşma Miktarı ( MWh )	30.706,91	31.923,92
Göp Toplam Eşleşme Miktarı ( MWh )	494.539,80	523.729,80

## Gün İçi Piyasası

	11.07.2020	10.07.2020
Ağırlıklı Ortalama Fiyat ( TL/MWh )	284,17	297,32
Toplam Eşleşme Miktarı ( MWh )	16.997,90	18.597,30
Minimum Eşleşme Fiyatı ( TL/MWh )	140,59	180,00
Maksimum Eşleşme Fiyatı ( TL/MWh )	344,15	350,99

## Dengeleme Güç Piyasası

	11.07.2020	10.07.2020
SMF Arit. Ortalaması ( TL/MWh )	309,00	291,87
Toplam YAL Miktarı ( MWh )	30.562,93	11.490,04
Toplam YAT Miktarı ( MWh )	915,05	3.627,40
0 Kodlu Toplam Talimat Miktarı ( MWh )	31.477,98	15.117,44
1 Kodlu Toplam Talimat Miktarı ( MWh )	0,00	0,00
Yerine Getirilen Toplam DGP Talimat Miktarı (MWh)	28.191,14	12.593,94

## İşlem Hacmi

	11.07.2020	10.07.2020
Toplam GÖP İşlem Hacmi (TL)	135.943.932,53	148.727.725,93
Toplam GİP İşlem Hacmi (TL)	4.830.339,12	5.529.432,29
Toplam YAL İşlem Hacmi (TL)	8.652.238,19	3.311.922,30
Toplam YAT İşlem Hacmi (TL)	31.662,34	485.924,80

\* GÖP: Gün Öncesi Piyasası, GİP: Gün İçi Piyasası, DGP: Dengeleme Güç Piyasasını ifade etmektedir.

\* Açıklamalar ve kısaltmalar ilgili sayfaların altında yer almaktadır.

## Üretim - Tüketim

## Türkiye Elektrik Piyasası Günlük Raporu 11.07.2020

Saat	Üretim	İthalat	İhracat	Tüketim
0	36.426	107	165	36.367
1	34.594	236	135	34.693
2	33.317	244	134	33.425
3	32.074	415	31	32.456
4	31.565	436	17	31.982
5	30.800	243	151	30.891
6	30.327	143	187	30.282
7	31.074	185	170	31.087
8	33.414	517	11	33.919
9	35.455	444	52	35.846
10	36.312	472	71	36.711
11	37.070	501	95	37.474
12	36.129	523	105	36.546
13	36.976	533	78	37.429
14	37.694	516	100	38.108
15	37.510	527	67	37.969
16	37.579	506	61	38.023
17	37.451	499	27	37.922
18	37.594	467	8	38.052
19	38.079	271	28	38.321
20	39.393	133	80	39.445
21	39.828	90	97	39.819
22	38.773	86	142	38.716
23	36.987	0	0	36.908
<b>TOPLAM (MWh)</b>	<b>856.423</b>	<b>8.094</b>	<b>2.012</b>	<b>862.389</b>

	Tüketim Miktarı	Saat
Maksimum Tüketim	39.819	21
Minimum Tüketim	30.282	6

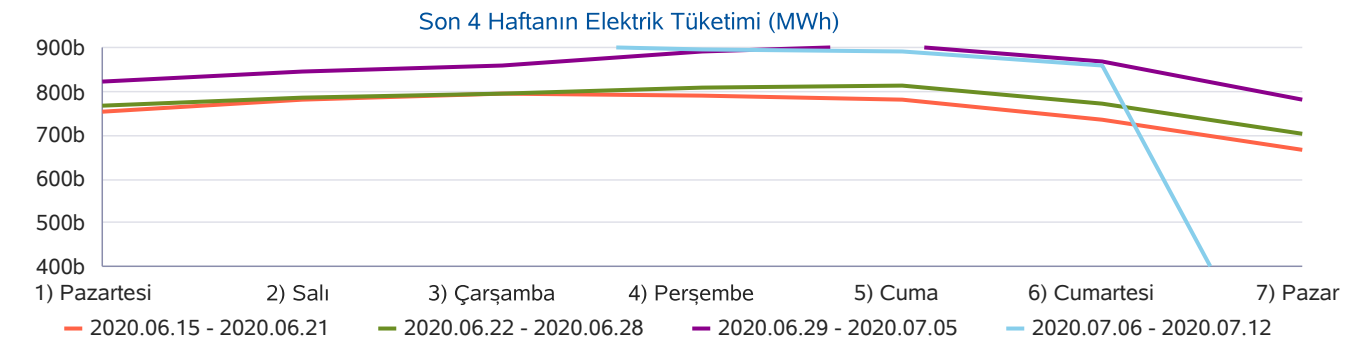
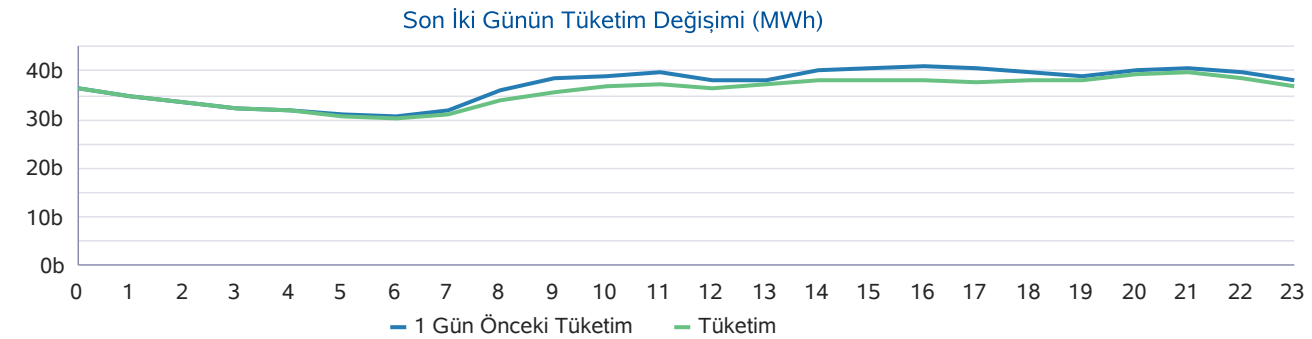
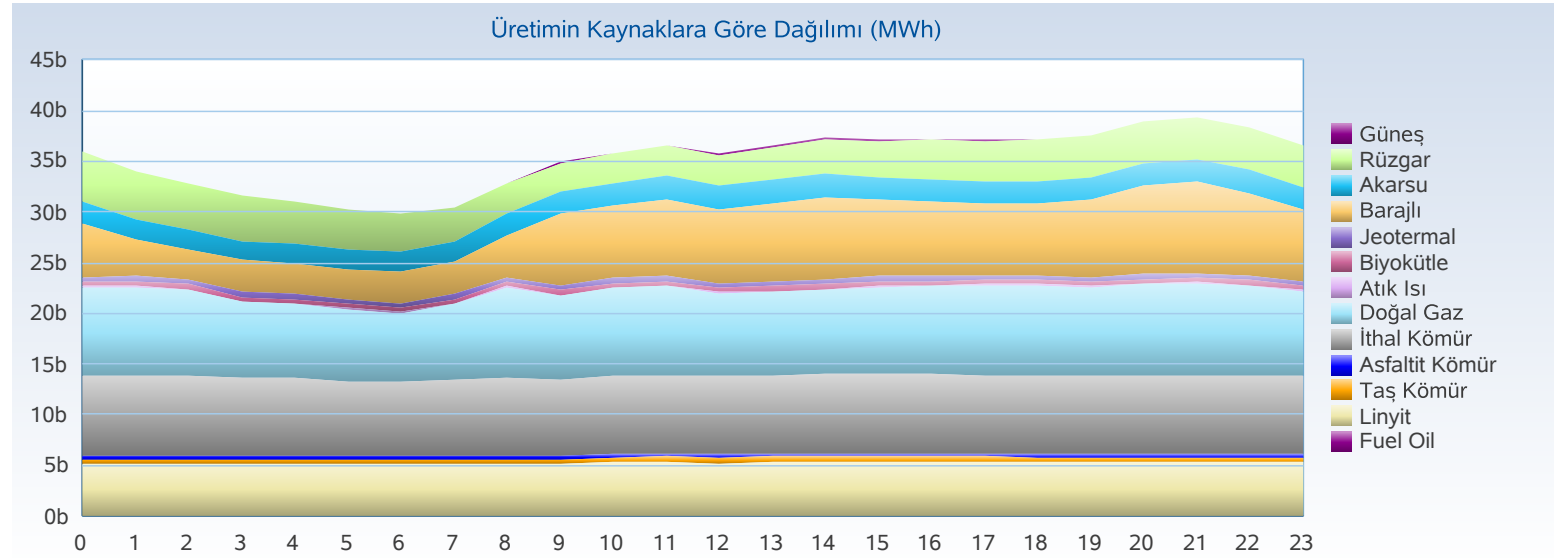

## Üretim - Kurulu Güç

## Türkiye Elektrik Piyasası Günlük Raporu 11.07.2020

Yakıt Tipi	1 Gün Önceki Üretim	Üretim	Fark
Doğal Gaz	187.946	200.602	12.656
İthal Kömür	197.043	184.592	-12.451
Barajlı	150.411	145.915	-4.497
Linyit	121.395	125.300	3.905
Rüzgar	121.176	91.859	-29.317
Akarsu	55.717	51.514	-4.202
Diğer	36.843	34.321	-2.522
Jeotermal	22.165	22.319	155
<b>Toplam (MWh)</b>	<b>892.696</b>	<b>856.423</b>	<b>-36.272</b>

Kuruluş Türü	1 Gün Önceki Üretim	Üretim
SÜ Santralleri	742.470	712.991
EÜAŞ Santralleri	124.260	114.999
İHD Santralleri	23.639	26.120
YİD Santralleri	2.327	2.314
<b>Toplam (MWh)</b>	<b>892.696</b>	<b>856.423</b>

Kuruluş Türü	Kurulu Güç
SÜ Santralleri	61.774
EÜAŞ Santralleri	19.582
Lisanssız Santraller	6.482
İHD Santralleri	3.447
YİD Santralleri	150
<b>Toplam (MW)</b>	<b>91.435</b>

Yakıt Tipi	Kurulu Güç
Doğal Gaz	25.672
Barajlı	20.656
Linyit	10.101
İthal Kömür	8.967
Akarsu	7.891
Rüzgar	7.760
Güneş	6.166
Diğer	4.223
<b>Toplam (MW)</b>	<b>91.435</b>

Günlük Üretim Kaynaklarına Göre Dağılımı

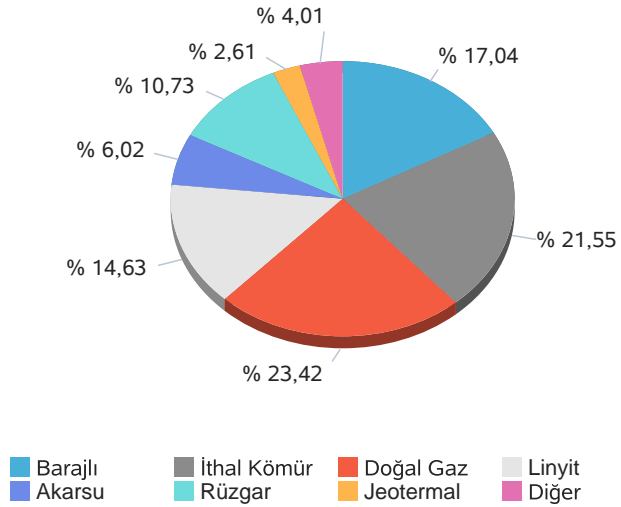

Kuruluş Türüne Göre Üretim Dağılımı

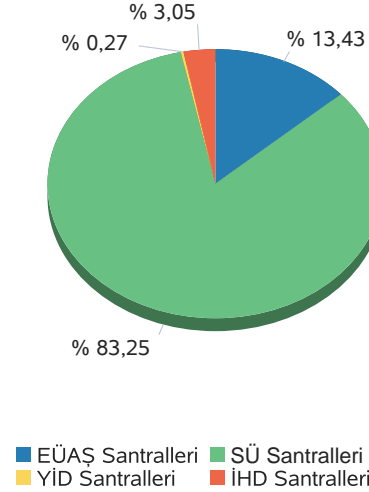

Günlük Üretim Dağılımı

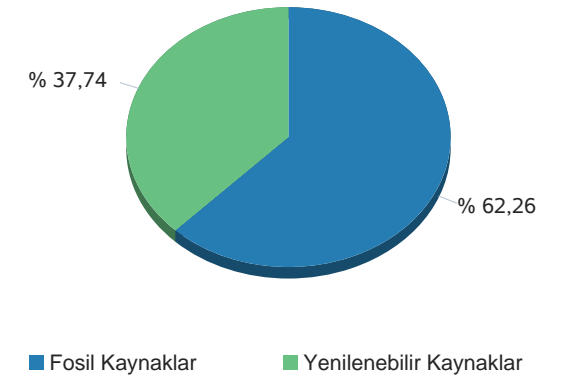

Gerçekleşen üretim ve tüketim değerleri TEİAŞ'ın Yük Tevzi Bilgi Sistemi'nden temin edilmektedir. Değerler güncellenebildiğinden YTBS ekranları ile farklılık gösterebilir.

**Gün Öncesi Piyasası**

**Türkiye Elektrik Piyasası Günlük Raporu 11.07.2020**

Saat	PTF	SMF	Sistem Yönü
0	262,56	253,56	↓ Enerji Fazlası
1	300,78	310,78	↑ Enerji Açığı
2	262,56	288,88	↑ Enerji Açığı
3	221,29	261,29	↑ Enerji Açığı
4	262,57	302,50	↑ Enerji Açığı
5	198,61	239,00	↑ Enerji Açığı
6	191,55	232,00	↑ Enerji Açığı
7	194,72	238,00	↑ Enerji Açığı
8	289,88	319,88	↑ Enerji Açığı
9	208,53	278,53	↑ Enerji Açığı
10	299,99	345,00	↑ Enerji Açığı
11	295,99	340,99	↑ Enerji Açığı
12	251,02	300,00	↑ Enerji Açığı
13	299,99	339,90	↑ Enerji Açığı
14	301,13	338,88	↑ Enerji Açığı
15	300,00	329,90	↑ Enerji Açığı
16	301,05	331,05	↑ Enerji Açığı
17	299,99	330,00	↑ Enerji Açığı
18	300,00	330,00	↑ Enerji Açığı
19	300,54	340,54	↑ Enerji Açığı
20	305,33	340,33	↑ Enerji Açığı
21	305,83	346,00	↑ Enerji Açığı
22	304,24	344,00	↑ Enerji Açığı
23	300,18	335,10	↑ Enerji Açığı
<b>Ort</b>	<b>273,26</b>	<b>309,00</b>	

	PTF Arit. Ort.	PTF Ağır. Ort.	SMF Arit. Ort.	SMF Ağır. Ort.
Tüm Gün (0-23)	273,26	274,49	309,00	313,03
Gündüz (06-16)	266,71	268,79	308,56	
Puant (17-21)	302,34	302,35	337,37	
Gece (22-05)	264,10	264,73	291,89	

\*Değerlerin birimi TL/MWh 'tır

	Saat	Fiyat
PTF Maks Fiyat	21	305,83
PTF Min Fiyat	6	191,55
SMF Maks Fiyat	21	346,00
SMF Min Fiyat	6	232,00

\*Değerlerin birimi TL/MWh 'tır

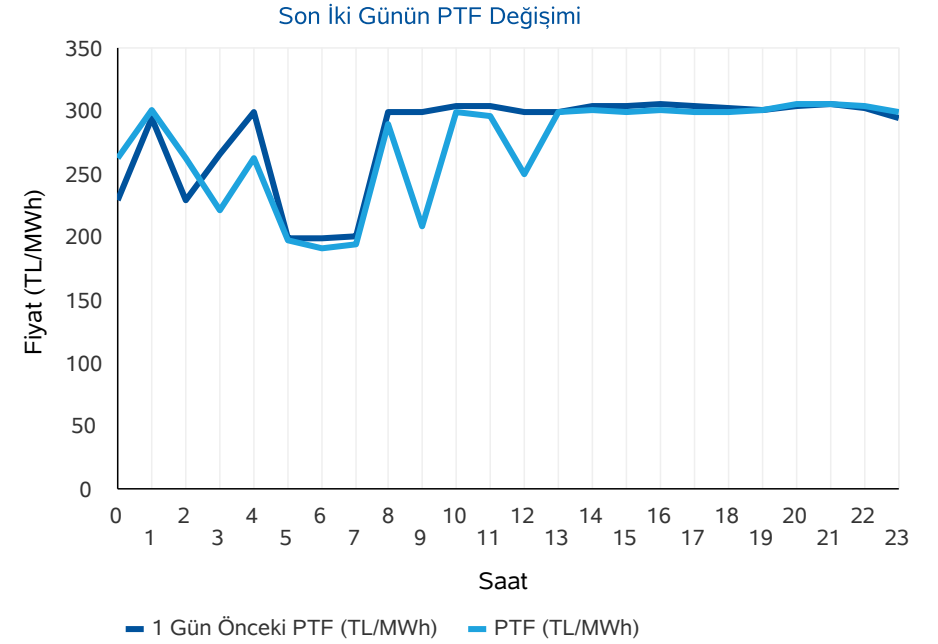
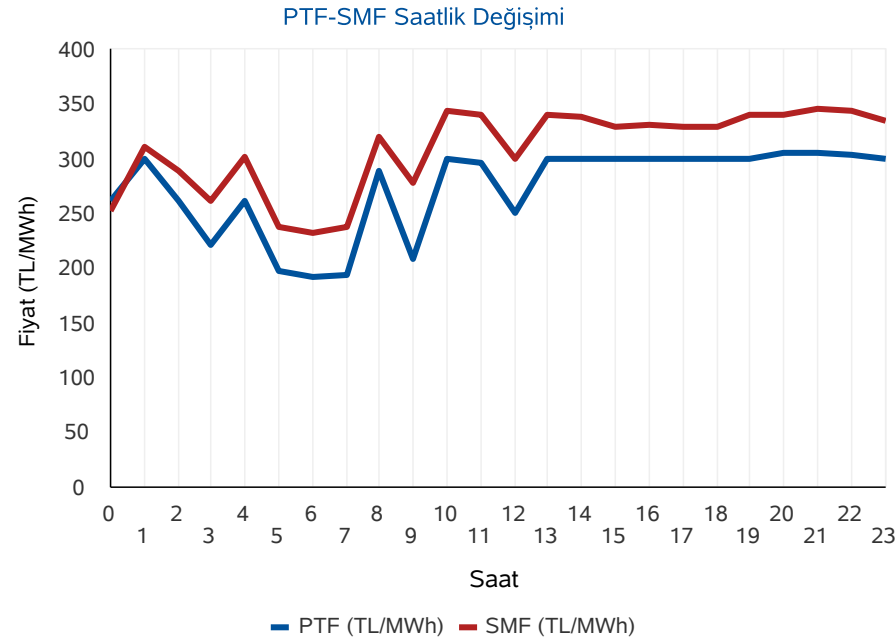

\* PTF: Piyasa Takas Fiyatı, SMF: Sistem Marjinal Fiyatı'nın kısaltmasıdır. Raporunda geçen fiyatların birimi TL/MWh, miktarların birimi MWh'dır.

**Gün Öncesi Piyasası**

**Türkiye Elektrik Piyasası Günlük Raporu 11.07.2020**

**Aylık PTF Ortalamaları**

	2017	2018	2019	2020
01 - Ocak	181,32	182,86	223,04	314,61
02 - Şubat	172,55	175,77	257,05	298,41
03 - Mart	145,29	158,56	256,04	245,09
04 - Nisan	145,13	193,57	187,15	181,16
05 - Mayıs	152,36	179,44	196,17	203,22
06 - Haziran	148,54	185,62	221,32	291,31
07 - Temmuz	175,06	208,13	304,55	292,01
08 - Ağustos	173,33	298,91	298,30	
09 - Eylül	178,51	327,27	297,90	
10 - Ekim	164,13	317,28	291,61	
11 - Kasım	174,65	291,22	297,87	
12 - Aralık	155,82	257,89	291,32	
<b>Ortalama</b>	<b>163,89</b>	<b>231,38</b>	<b>260,19</b>	<b>260,83</b>

**Dönemlik PTF Ortalamaları**

	2017	2018	2019	2020
1. Çeyrek	166,18	172,29	244,99	285,77
2. Çeyrek	148,72	186,13	201,49	224,99
3. Çeyrek	175,60	277,57	300,28	292,01
4. Çeyrek	164,76	288,77	293,55	
Birinci 6 Ay	157,40	179,25	223,12	255,38
İkinci 6 Ay	170,18	283,17	296,92	292,01

**Son 30 Günün PTF-SMF Değişimi**

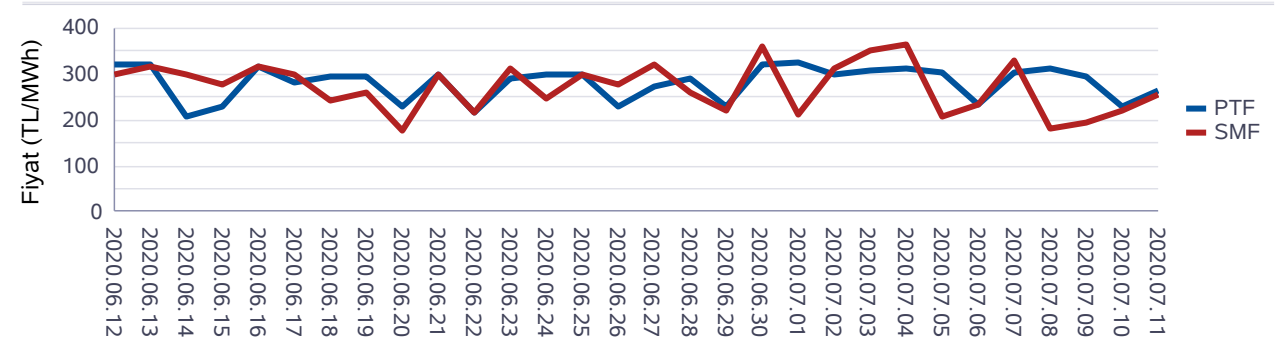

**Son 12 Ayın PTF-SMF Değişimi**

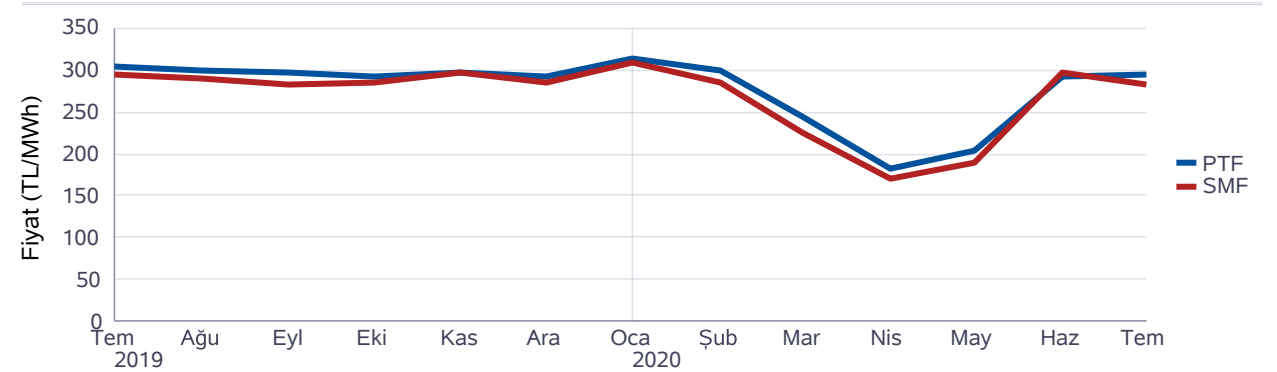

**Gün Öncesi Piyasası**

**Türkiye Elektrik Piyasası Günlük Raporu 11.07.2020**

Saat	Fiyattan Bağımsız Satış Miktarı	Eşleşme Miktarı	Fiyattan Bağımsız Alış Miktarı
0	11.576	19.216	18.534
1	11.337	19.708	19.203
2	11.422	19.196	18.596
3	11.686	19.625	18.950
4	11.570	19.518	18.906
5	11.183	18.742	18.020
6	11.313	18.315	17.596
7	11.813	19.619	18.905
8	12.546	20.693	20.070
9	13.365	21.366	20.626
10	13.707	22.075	21.483
11	14.017	22.175	21.574
12	14.187	22.287	21.232
13	14.185	22.479	21.565
14	14.119	22.522	21.716
15	13.944	22.097	21.224
16	13.424	21.841	21.041
17	12.729	21.070	20.184
18	11.982	20.386	19.541
19	11.608	20.109	19.308
20	11.139	20.655	19.893
21	11.100	20.701	19.973
22	11.356	20.605	19.872
23	11.220	19.539	18.789
<b>Ort</b>	<b>12.355</b>	<b>20.606</b>	<b>19.867</b>

\*Değerlerin birimi MWh 'tır

\* Fiyattan Bağımsız Satış Miktarı: 0 TL/MWh'deki satış teklif miktarlarının toplamıdır.

\* Fiyattan Bağımsız Alış Miktarı: 2000 TL/MWh'deki alış teklif miktarlarının toplamıdır.

Fiyattan Bağımsız Tekliflerin Piyasaya Etkisi

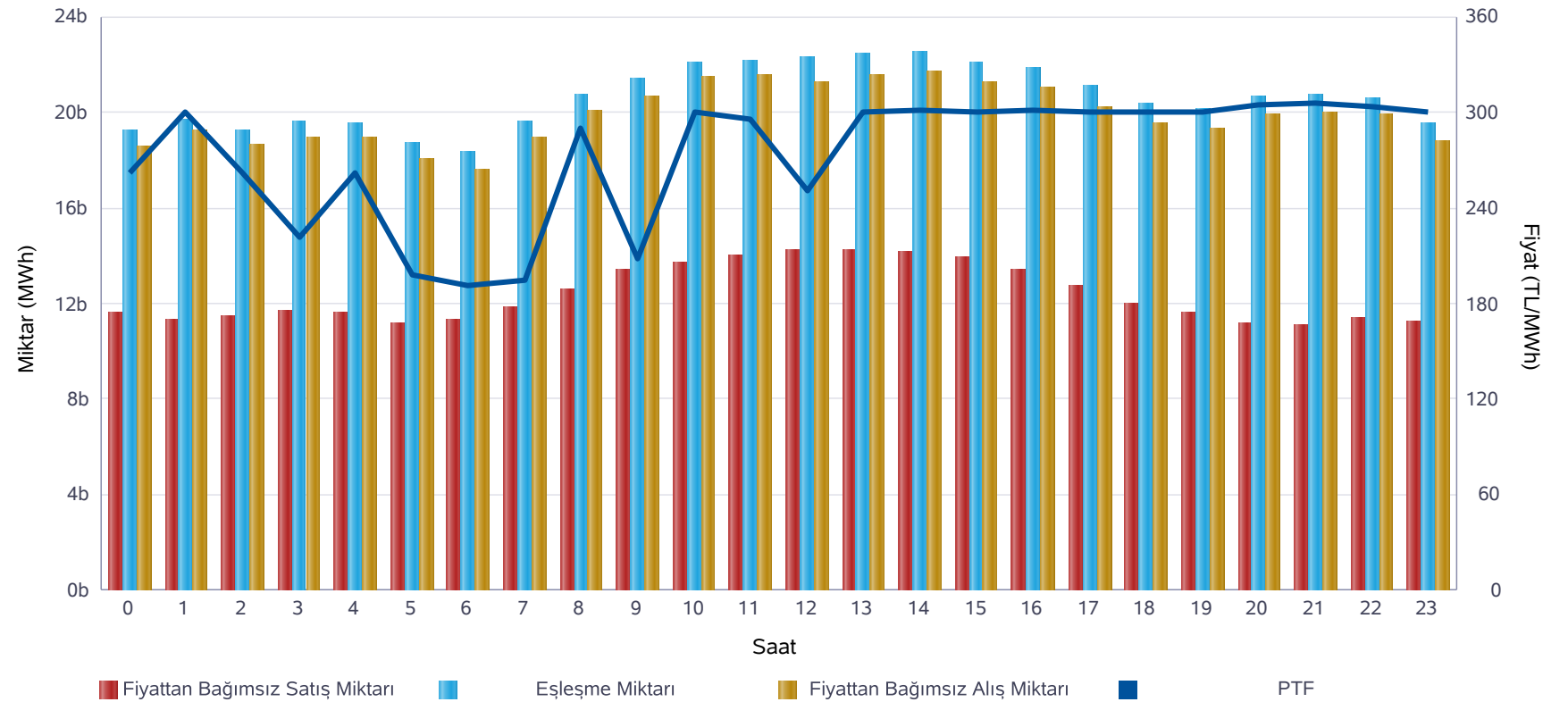

	Miktar
Tüm Gün (00-23)	20.606
Gece (22-05)	19.519
Gündüz (06-16)	21.406
Puant (17-21)	20.584

\*Değerlerin birimi MWh 'tır

	Miktar	Tarih	Saat
Günlük Minimum Eşleşme Miktarı	18.315	11.07.2020	6
Günlük Maximum Eşleşme Miktarı	22.522	11.07.2020	14

\*Değerlerin birimi MWh 'tır

## Gün Öncesi Piyasası

Son 30 Günün Eşleşme Miktarı Değişimi

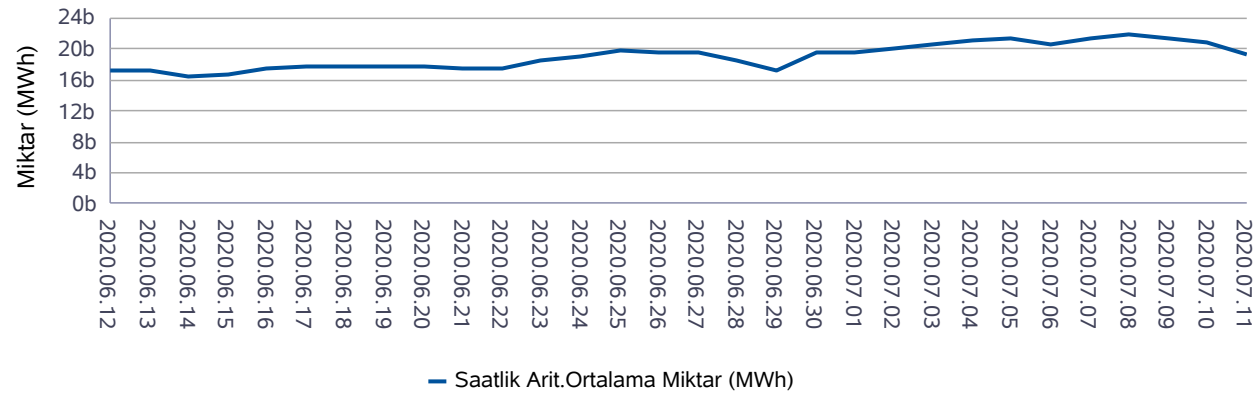

— Saatlik Arit.Ortalama Miktar (MWh)

Son 12 Ayın Eşleşme Miktarı Değişimi

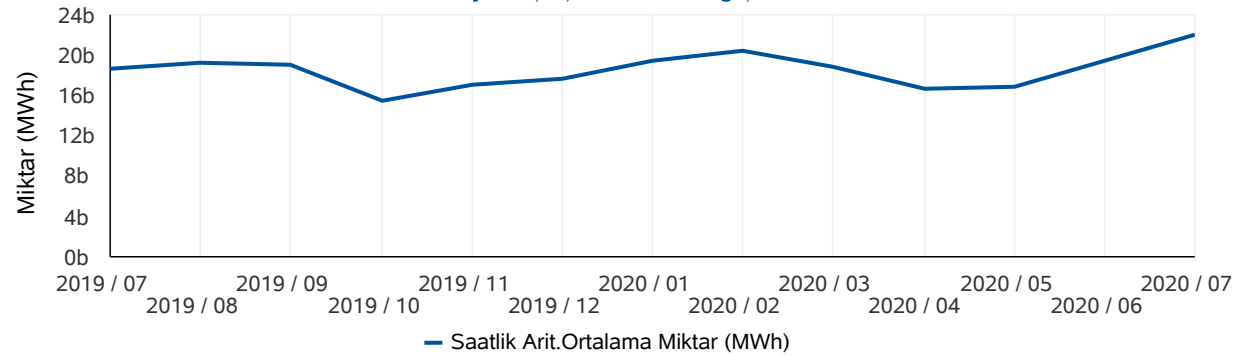

— Saatlik Arit.Ortalama Miktar (MWh)

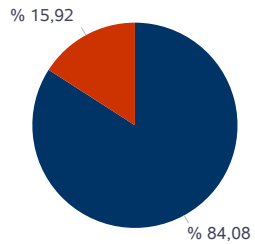

■ Eşleşen Saatlik Miktar ■ Eşleşen Blok Miktar

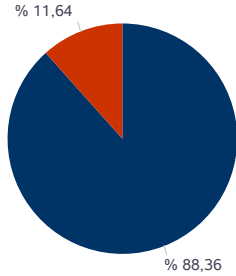

■ Eşleşen Blok Satış Miktarı ■ Eşleşen Blok Alış Miktarı

\* Değerlerin birimi MWh'tır.

\* Değerlerin birimi MWh'tır.

## Türkiye Elektrik Piyasası Günlük Raporu 11.07.2020

	Eşleşme Miktarı	Gün	Saat
Aylık Minimum	17.836	01.07.2020	5
Aylık Maksimum	26.639	07.07.2020	14

\* Değerlerin birimi MWh'tır.

\* Tablodaki değerler içinde bulunulan ayın değerlerini kapsamaktadır.

	Eşleşme Miktarı	Gün	Saat
Yıllık Minimum	12.865	26.05.2020	5
Yıllık Maksimum	26.933	07.02.2020	11

\* Değerlerin birimi MWh'tır.

\* Tablodaki değerler içinde bulunulan yılın değerlerini kapsamaktadır.

	Blok Eşleşme Miktarı	Saatlik Eşleşme Miktarı
Aylık	4.706.449	24.864.239
Yıllık	53.000.244	269.994.848

\* Değerlerin birimi MWh'tır.

\* Tablodaki değerler içinde bulunulan yılın değerlerini kapsamaktadır.

	Blok Alış Miktarı	Blok Satış Miktarı
Aylık	547.858	4.158.591
Yıllık	6.690.324	46.309.921

\* Değerlerin birimi MWh'tır.

\* Tablodaki değerler içinde bulunulan ayın değerlerini kapsamaktadır.



**Gün İçi Piyasası**

**Türkiye Elektrik Piyasası Günlük Raporu 11.07.2020**

Saat	PTF	SMF	AOF	Eşleşme Miktarı
0	262,56	253,56	268,14	449,90
1	300,78	310,78	302,51	670,00
2	262,56	288,88	267,95	536,20
3	221,29	261,29	222,21	623,50
4	262,57	302,50	266,71	569,80
5	198,61	239,00	203,10	444,50
6	191,55	232,00	195,81	474,60
7	194,72	238,00	198,77	483,30
8	289,88	319,88	288,52	680,80
9	208,53	278,53	212,84	467,30
10	299,99	345,00	303,21	606,70
11	295,99	340,99	301,31	733,50
12	251,02	300,00	255,89	1.178,70
13	299,99	339,90	303,12	971,20
14	301,13	338,88	308,42	949,00
15	300,00	329,90	305,82	874,30
16	301,05	331,05	303,74	961,00
17	299,99	330,00	305,81	809,20
18	300,00	330,00	307,15	704,20
19	300,54	340,54	306,40	799,80
20	305,33	340,33	310,96	901,30
21	305,83	346,00	311,81	744,70
22	304,24	344,00	311,38	691,50
23	300,18	335,10	309,32	672,90
Ort.	273,26	309,00	277,95	708,25

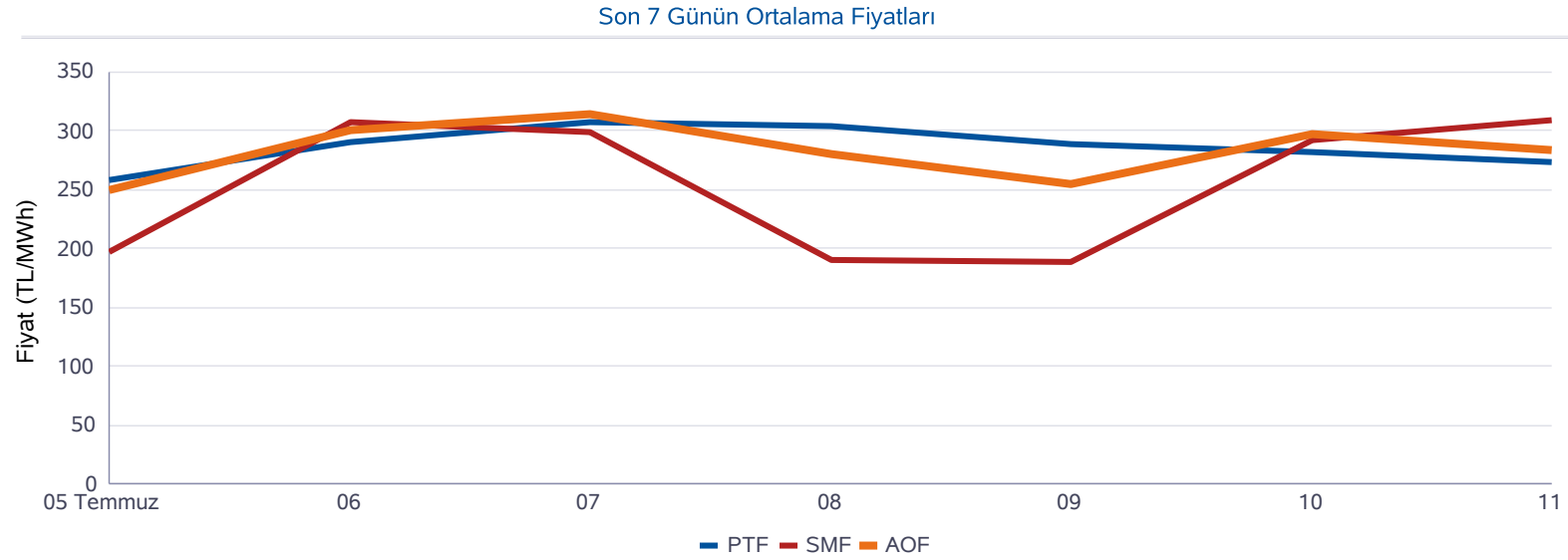

Minimum AOF (TL/MWh)	Maksimum AOF (TL/MWh)	Minimum Eşleşme Miktarı (MWh)	Maksimum Eşleşme Miktarı (MWh)
195,81	311,81	444,50	1.178,70

	Fiyat (TL/MWh)	Miktar (MWh)
Gün içerisindeki Minimum Fiyatlı Eşleşme	140,59	0,10
Gün içerisindeki Maksimum Fiyatlı Eşleşme	344,15	1,70
Gün içerisindeki Minimum Miktarlı Eşleşme	339,97	0,10
Gün içerisindeki Maksimum Miktarlı Eşleşme	309,00	99,20

\* Fiyatların birimi TL/MWh, miktarların birimi MWh'tır.

\* AOF: Gün içi piyasasında yapılan ticaretin ağırlıklı ortalama fiyatıdır.

## Dengeleme Güç Piyasası

## Türkiye Elektrik Piyasası Günlük Raporu 11.07.2020

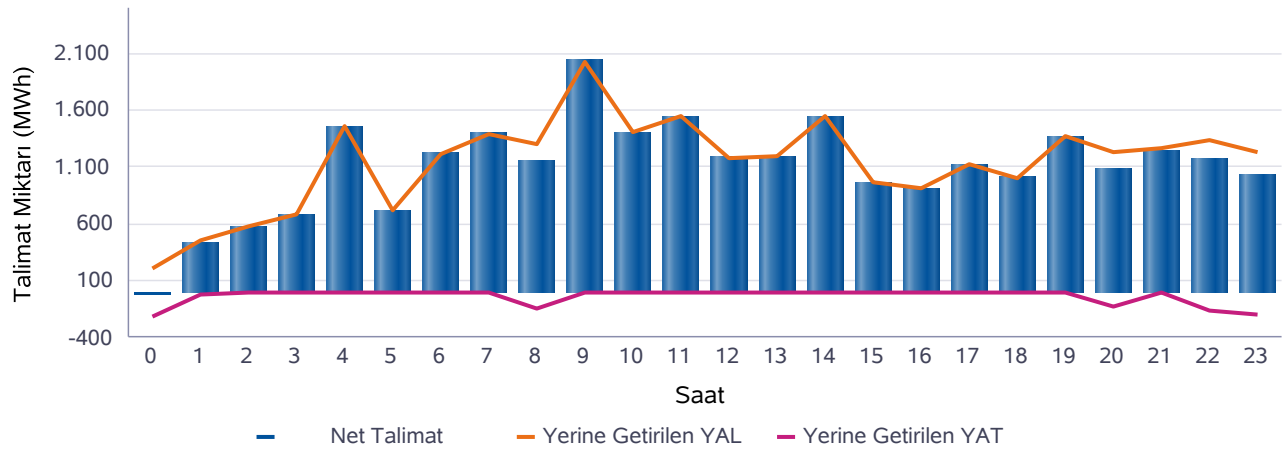
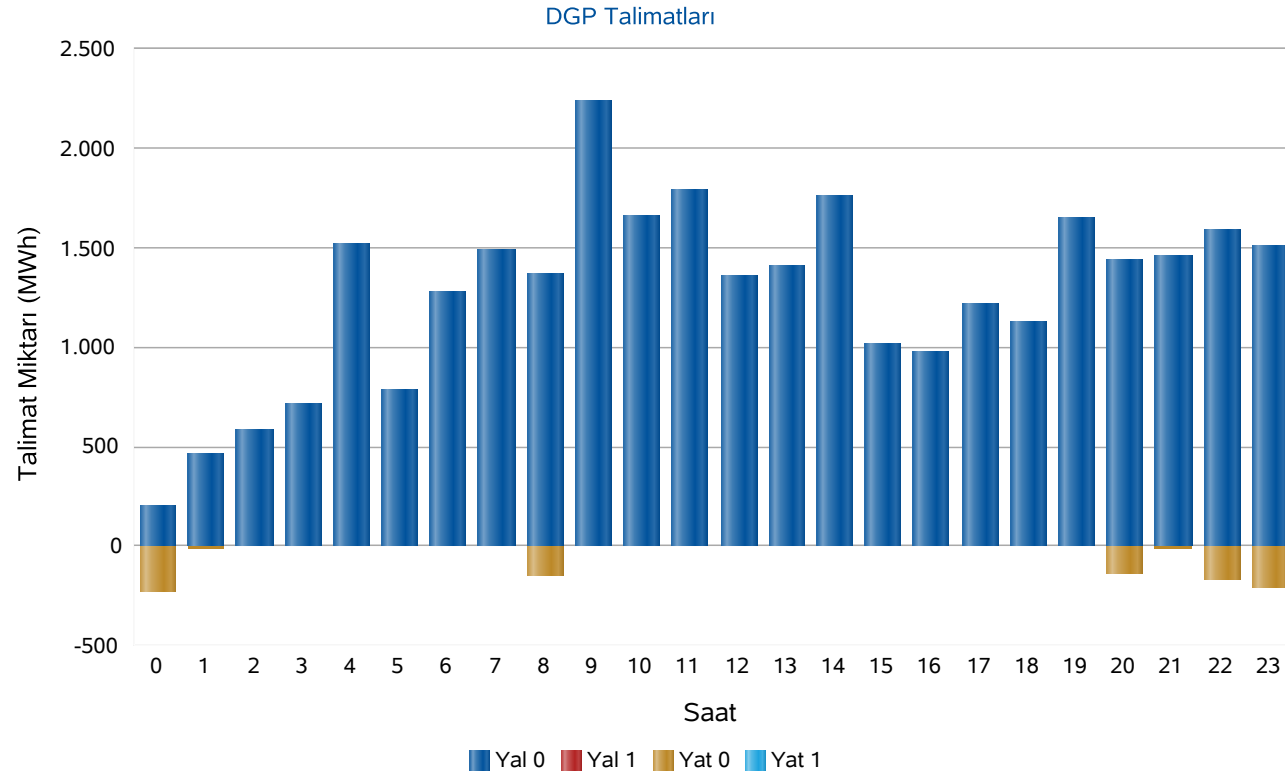

Saat	Net Talimat	YAL 0	YAL1	YAT 0	YAT1	Yerine Getirilen YAL	Yerine Getirilen YAT
0	-20	207	0	229	0	207	227
1	435	467	0	19	0	454	19
2	577	584	0	0	0	577	0
3	685	714	0	0	0	685	0
4	1.458	1.518	0	0	0	1.458	0
5	715	783	0	0	0	715	0
6	1.219	1.276	0	0	0	1.219	0
7	1.393	1.491	0	0	0	1.393	0
8	1.152	1.363	0	143	0	1.294	143
9	2.025	2.238	0	0	0	2.025	0
10	1.402	1.653	0	0	0	1.402	0
11	1.542	1.787	0	0	0	1.542	0
12	1.180	1.361	0	0	0	1.180	0
13	1.194	1.408	0	0	0	1.194	0
14	1.537	1.755	0	0	0	1.537	0
15	963	1.012	0	0	0	963	0
16	909	977	0	0	0	909	0
17	1.116	1.220	0	0	0	1.116	0
18	1.006	1.123	0	0	0	1.006	0
19	1.362	1.642	0	0	0	1.362	0
20	1.085	1.438	0	136	0	1.220	135
21	1.247	1.452	0	15	0	1.262	15
22	1.175	1.587	0	167	0	1.342	167
23	1.022	1.506	0	207	0	1.222	201
Top.	26.378	30.563	0	915	0	27.285	907

\* Değerlerin birimi MWh'tır

\* YAL: Yük alma yönünde verilen talimatları, YAT: Yük atma yönünde verilen talimatları,  
0 kodlu talimatlar: Sistemin arz-talep dengesini sağlamak için verilen talimatları,  
1 kodlu talimatlar: Sistem kısıtlarının giderilmesi ve acil durumlar için verilen talimatları,  
Net Talimat: Yerine getirilen YAL miktarı ile yerine getirilen YAT miktarının farkıdır.

## Piyasa Miktarı

## Türkiye Elektrik Piyasası Günlük Raporu 11.07.2020

İkili Anlaşma Miktar Dağılımı

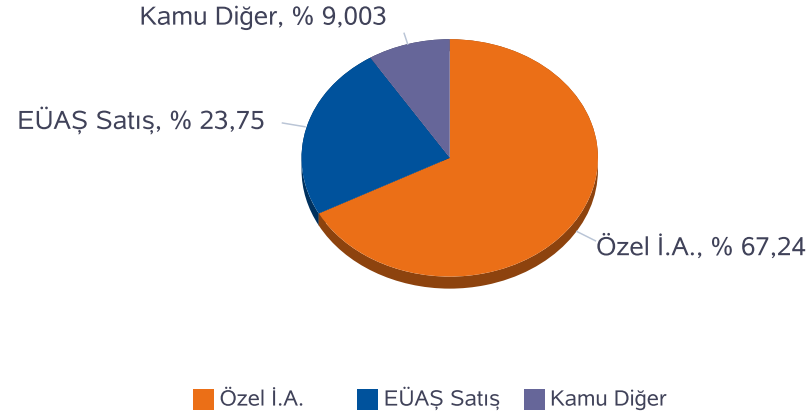

Piyasa Miktar Dağılımı

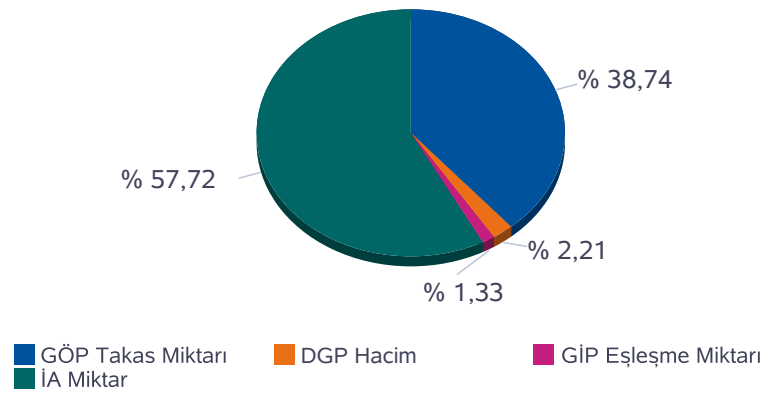

Saat	TOPLAM İA	Özel İ.A.	EÜAŞ Satış	Kamu Diğer	GÖP Takas Miktarı	GİP Eşleşme Miktarı	DGP Miktar	Toplam Piyasa Miktarı
0	30.752	20.131	7.856	2.764,6	19.216	449,90	434	50.852
1	28.480	20.377	5.338	2.764,6	19.708	670,00	473	49.330
2	27.687	20.206	4.717	2.764,6	19.196	536,20	577	47.997
3	27.793	20.254	4.774	2.764,6	19.625	623,50	685	48.726
4	27.682	20.119	4.798	2.764,6	19.518	569,80	1.458	49.227
5	26.922	19.392	4.766	2.764,6	18.742	444,50	715	46.824
6	26.763	19.102	4.897	2.764,6	18.315	474,60	1.219	46.772
7	27.140	19.592	4.783	2.764,6	19.620	483,30	1.393	48.636
8	29.924	20.869	6.291	2.764,6	20.693	680,80	1.437	52.734
9	31.662	20.888	8.009	2.764,6	21.366	467,30	2.025	55.520
10	32.131	21.033	8.334	2.764,6	22.075	606,70	1.402	56.215
11	32.621	21.352	8.505	2.764,6	22.175	733,50	1.542	57.072
12	32.539	21.395	8.380	2.764,6	22.287	1.178,70	1.180	57.185
13	32.907	21.501	8.641	2.764,6	22.479	971,20	1.194	57.551
14	33.030	21.548	8.717	2.764,6	22.522	949,00	1.537	58.038
15	33.027	21.585	8.677	2.764,6	22.098	874,30	963	56.961
16	32.821	21.439	8.618	2.764,6	21.841	961,00	909	56.533
17	32.610	21.348	8.497	2.764,6	21.070	809,20	1.116	55.605
18	32.310	21.107	8.439	2.764,6	20.386	704,20	1.006	54.406
19	32.249	21.083	8.401	2.764,6	20.109	799,80	1.362	54.519
20	31.822	20.538	8.519	2.764,6	20.655	901,30	1.356	54.734
21	32.063	20.663	8.635	2.764,6	20.701	744,70	1.277	54.786
22	31.167	20.090	8.312	2.764,6	20.605	691,50	1.508	53.972
23	30.864	19.952	8.148	2.764,6	19.539	672,90	1.423	52.499
<b>Toplam</b>	<b>736.966</b>	<b>495.563</b>	<b>175.052</b>	<b>66.350</b>	<b>494.540</b>	<b>16.998</b>	<b>28.191</b>	<b>1.276.695</b>

\* Değerlerin birimi MWh 'tır

\* DGP talimat miktarı yerine getirilmiş YAL ve YAT'ların toplamıdır.

\* Toplam İA: Alış veya satış yönünde yapılan ikili anlaşma miktarlarının toplamını,

\* İA Özel: Özel şirketler arasında(her iki tarafı özel) yapılan ikili anlaşma miktarlarının toplamını,

\* Kamu Diğer: EÜAŞ İA alış miktarını ifade eder.

**Netleştirilmiş İkili Anlaşmalar**

**Türkiye Elektrik Piyasası Günlük Raporu 11.07.2020**

İ.A. Net Alış

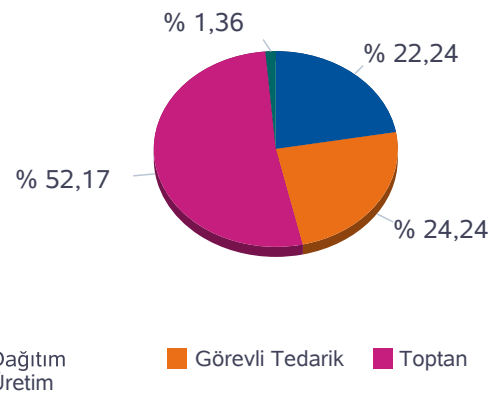

İ.A. Net Satış

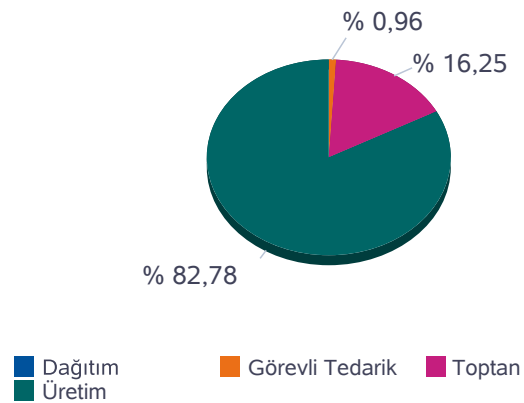

SAAT	NET ALIŞ						NET SATIŞ					
	Dağıtım	Görevli Tedarik	Toptan	Üretim	İhracat	Teiaş	Dağıtım	Görevli Tedarik	Toptan	Üretim	İthalat	Toplam
0	5.209	4.800	10.472	222	92	0	0	27	3.373	17.378	16	20.794
1	4.624	3.110	10.327	224	22	0	0	27	3.308	14.798	175	18.307
2	4.270	2.831	10.221	223	20	0	0	27	3.308	14.086	145	17.565
3	4.071	2.915	10.643	225	20	0	0	26	3.312	14.097	438	17.874
4	3.873	3.048	10.720	227	20	0	0	26	3.333	14.048	482	17.888
5	3.127	3.466	10.616	226	20	0	0	31	3.340	13.952	132	17.455
6	2.684	3.908	10.612	224	20	0	0	68	3.330	14.029	21	17.448
7	3.053	3.740	10.386	323	20	0	0	154	3.318	13.983	67	17.522
8	3.386	5.077	11.027	322	20	2	0	288	3.308	15.787	450	19.834
9	4.133	5.905	11.272	303	20	27	0	392	3.298	17.565	406	21.660
10	4.446	6.024	11.122	255	20	117	0	472	3.297	17.792	424	21.985
11	4.931	5.827	11.036	288	20	136	0	512	3.201	18.090	435	22.238
12	4.957	5.731	11.064	286	20	89	0	524	3.212	17.967	445	22.148
13	4.964	5.936	11.096	284	20	163	0	502	3.202	18.285	475	22.463
14	4.995	6.010	11.082	288	20	145	0	458	3.201	18.417	464	22.540
15	4.872	6.132	11.087	285	20	106	0	392	3.199	18.446	465	22.502
16	4.736	6.220	11.051	280	20	78	0	308	3.296	18.327	455	22.385
17	5.106	5.721	10.986	279	22	75	0	205	3.303	18.186	495	22.189
18	4.779	5.884	10.964	310	22	61	0	102	3.309	18.163	445	22.019
19	4.810	5.914	10.710	319	22	52	0	46	3.315	18.198	267	21.827
20	5.399	5.647	9.989	323	22	81	0	29	3.315	18.051	66	21.461
21	5.671	5.664	9.808	321	22	82	0	29	3.340	18.184	16	21.569
22	5.679	4.911	10.202	322	42	17	0	28	3.358	17.781	6	21.173
23	5.634	4.798	10.124	321	47	0	0	27	3.363	17.512	21	20.923
<b>Toplam</b>	<b>109.409</b>	<b>119.219</b>	<b>256.618</b>	<b>6.678</b>	<b>613</b>	<b>1.231</b>	<b>0</b>	<b>4.699</b>	<b>79.138</b>	<b>403.121</b>	<b>6.811</b>	<b>493.769</b>

\*Değerlerin birimi MWh 'tır

## İkili Anlaşmalar Aylık Toplam Gösterimi

İ.A. Net Alış

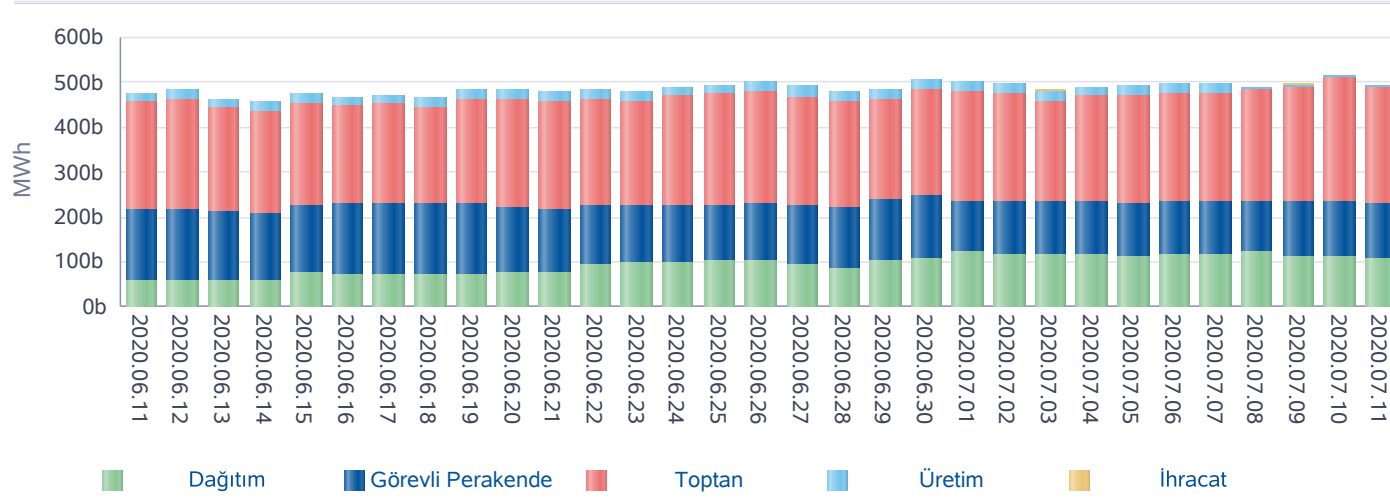

İ.A. Net Satış

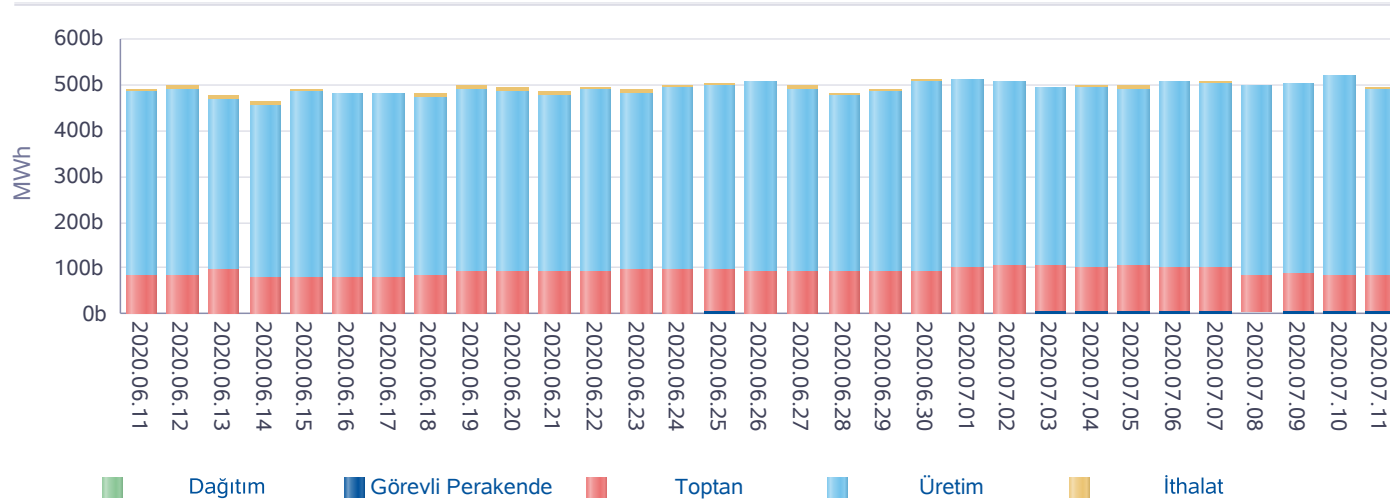

\*İA net değerleri organizasyon bazında İA alış ve satış değerlerinin farkını ifade eder.

## Türkiye Elektrik Piyasası Günlük Raporu 11.07.2020

Gün	Özel İ.A.	EÜAŞ Satış	Kamu Diğer
2020-06-12	438.680	185.865	56.030
2020-06-13	408.454	182.530	62.957
2020-06-14	414.105	178.932	62.957
2020-06-15	415.526	200.417	62.957
2020-06-16	399.359	206.946	62.957
2020-06-17	408.761	204.488	66.574
2020-06-18	405.024	203.817	66.574
2020-06-19	420.970	203.711	66.574
2020-06-20	420.936	195.911	66.575
2020-06-21	419.469	188.473	66.575
2020-06-22	416.246	200.477	66.571
2020-06-23	418.151	197.541	66.573
2020-06-24	429.343	194.166	66.573
2020-06-25	443.944	193.262	66.573
2020-06-26	454.885	192.456	66.572
2020-06-27	445.987	187.642	66.577
2020-06-28	437.240	178.239	66.581
2020-06-29	428.047	196.900	66.582
2020-06-30	444.161	201.165	66.583
2020-07-01	502.123	188.339	66.742
2020-07-02	500.985	183.145	66.742
2020-07-03	480.049	187.543	66.742
2020-07-04	488.491	182.611	66.742
2020-07-05	501.484	172.310	66.742
2020-07-06	511.135	182.231	66.742
2020-07-07	494.653	186.033	66.742
2020-07-08	497.501	182.744	66.742
2020-07-09	506.554	182.137	66.350
2020-07-10	518.293	181.531	66.350
2020-07-11	495.563	175.052	66.350
<b>Toplam</b>	<b>13.566.120</b>	<b>5.696.614</b>	<b>1.972.897</b>

\*İA Özel: Özel şirketler arasında (her iki tarafı özel) yapılan ikili anlaşma miktarlarının toplamını,

\*Kamu Diğer: EÜAŞ İA alış miktarını ifade eder.

**Piyasa Ticaret Hacmi**

**Türkiye Elektrik Piyasası Günlük Raporu 11.07.2020**

	Saat	Tutar
Günlük Minimum Toplam Ciro Tutarı	6	3.884.378
Günlük Maksimum Toplam Ciro Tutarı	14	7.595.864

\* Değerlerin birimi TL'dir

	Tarih	Saat	Tutar
Aylık Minimum Toplam Ciro Tutarı	06.07.2020	6	3.348.089
Aylık Maksimum Toplam Ciro Tutarı	03.07.2020	14	10.861.283

\* Değerlerin birimi TL'dir

\* Tablodaki değerler içinde bulunulan ayın değerlerini kapsamaktadır.

	Tarih	Saat	Tutar
Yıllık Minimum Toplam Ciro Tutarı	01.04.2020	3	27.026
Yıllık Maksimum Toplam Ciro Tutarı	03.07.2020	14	10.861.283

\* Değerlerin birimi TL'dir

\* Tablodaki değerler içinde bulunulan yılın değerlerini kapsamaktadır.

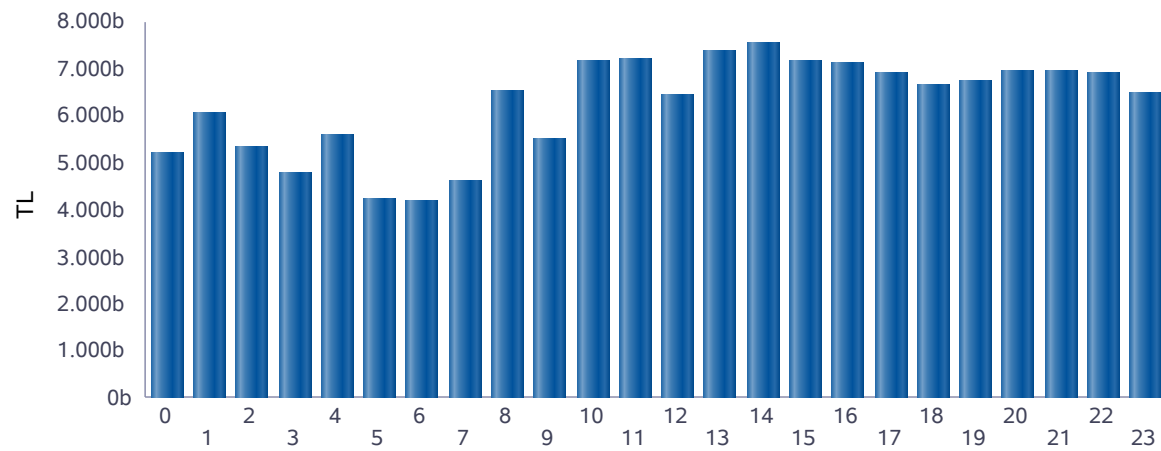

■ Günlük Toplam Ciro (TL)

Saat	GÖP Ciro Tutarı	GİP Ciro Tutarı	YAL Tutarı	YAT Tutarı	Toplam Ciro
0	5.011.217	120.634	56.304	220	5.188.375
1	5.665.423	202.679	175.325	0	6.043.427
2	5.001.234	143.677	184.235	0	5.329.146
3	4.469.473	138.548	178.976	0	4.786.997
4	4.975.375	151.971	440.946	0	5.568.293
5	3.972.506	90.277	170.930	0	4.233.713
6	3.806.290	92.932	282.731	0	4.181.953
7	4.179.830	96.064	331.794	0	4.607.688
8	5.855.085	196.422	455.174	128	6.506.809
9	4.844.778	99.461	565.940	0	5.510.179
10	6.484.879	183.960	488.977	0	7.157.816
11	6.449.990	221.014	526.514	0	7.197.519
12	5.775.763	301.615	354.005	0	6.431.382
13	6.663.531	294.391	405.841	0	7.363.763
14	6.730.877	292.687	521.156	0	7.544.719
15	6.591.618	267.376	317.562	0	7.176.556
16	6.533.033	291.892	300.951	0	7.125.876
17	6.285.477	247.458	368.603	0	6.901.538
18	6.083.145	216.293	332.284	0	6.631.721
19	6.009.281	245.056	464.560	0	6.718.897
20	6.241.307	280.265	416.639	61	6.938.271
21	6.263.283	232.205	437.360	15	6.932.863
22	6.211.436	215.319	462.999	207	6.889.962
23	5.839.103	208.143	412.431	31.032	6.490.709
<b>Toplam</b>	<b>135.943.933</b>	<b>4.830.339</b>	<b>8.652.238</b>	<b>31.662</b>	<b>149.458.172</b>

\* Değerlerin birimi TL'dir.

\* GÖP Ciro Tutarı: Fark Fonu dahil ilgili saatteki GÖP satış tutarını ifade etmektedir.

\* GİP Ciro Tutarı: İlgili saatte satış yönündeki her bir kontrat miktarı ile ilgili kontratın eşleşme fiyatının çarpımından oluşmaktadır.

\* YAL Tutarı: Yerine getirilen YAL miktarı ile ilgili YAL talimatının geçerli fiyatının çarpımından oluşmaktadır.

\* YAT Tutarı: Yerine getirilen YAT miktarı ile ilgili YAT talimatının geçerli fiyatının çarpımından oluşmaktadır.

## Yekdem Santrallerinin KGÜP Miktarları

## Türkiye Elektrik Piyasası Günlük Raporu 11.07.2020

Son 30 Gün YEK KGÜP

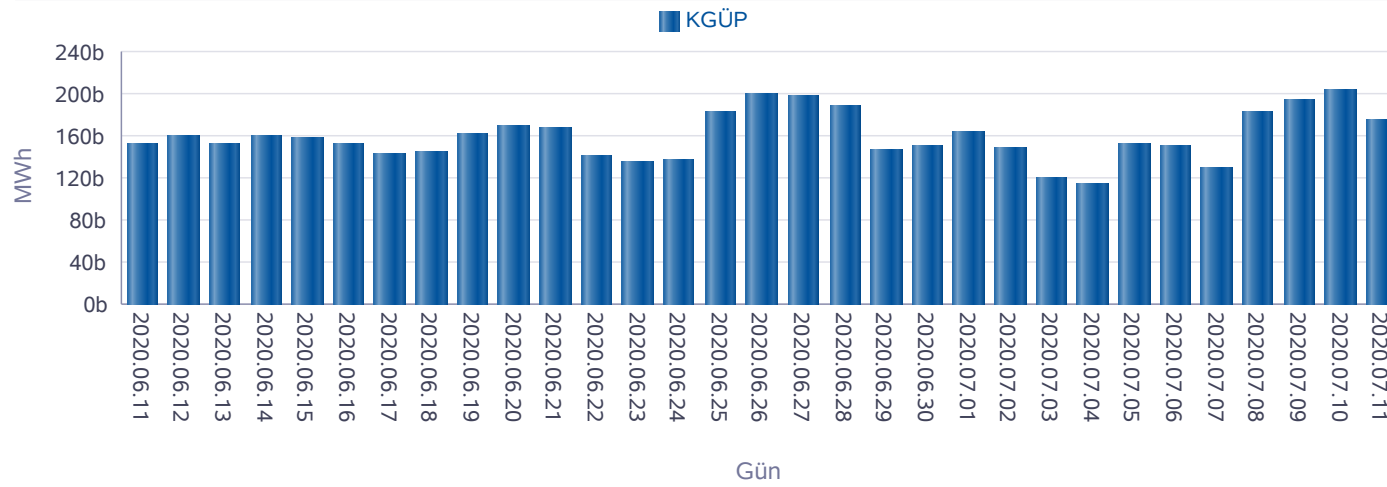

Kaynak Bazında YEK KGÜP

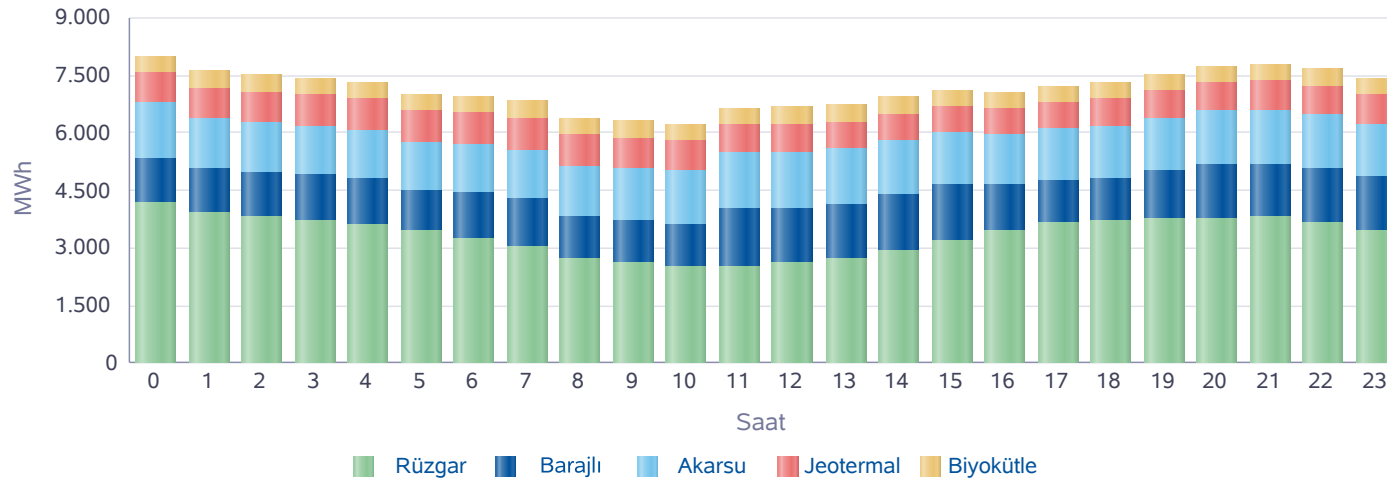

Saat	Rüzgar	Jeotermal	Biyokütle	Akarsu	Barajlı	Toplam
0	4.179	797	427	1.458	1.139	8.000
1	3.938	810	430	1.300	1.141	7.618
2	3.806	818	431	1.297	1.163	7.516
3	3.732	831	432	1.250	1.181	7.425
4	3.620	835	430	1.252	1.184	7.321
5	3.464	842	430	1.230	1.038	7.004
6	3.257	841	434	1.261	1.167	6.960
7	3.036	832	435	1.255	1.277	6.835
8	2.722	814	436	1.317	1.091	6.379
9	2.604	789	437	1.346	1.136	6.312
10	2.532	768	439	1.418	1.077	6.233
11	2.534	744	437	1.478	1.471	6.665
12	2.589	720	438	1.481	1.444	6.673
13	2.699	701	440	1.461	1.438	6.740
14	2.945	690	442	1.403	1.468	6.948
15	3.193	683	440	1.370	1.440	7.126
16	3.457	680	436	1.329	1.176	7.079
17	3.642	683	437	1.366	1.104	7.232
18	3.714	694	438	1.352	1.122	7.320
19	3.733	711	438	1.377	1.284	7.542
20	3.778	728	435	1.396	1.413	7.751
21	3.788	748	435	1.401	1.415	7.788
22	3.663	767	436	1.393	1.415	7.673
23	3.451	782	436	1.343	1.407	7.419
<b>Toplam</b>	<b>80.076</b>	<b>18.307</b>	<b>10.449</b>	<b>32.533</b>	<b>30.192</b>	<b>171.557</b>

\* Değerlerin birimi MWh'dir.

## Kaynak Bazında KGÜP Miktarları

## Türkiye Elektrik Piyasası Günlük Raporu 11.07.2020

Doğal Gaz KGÜP

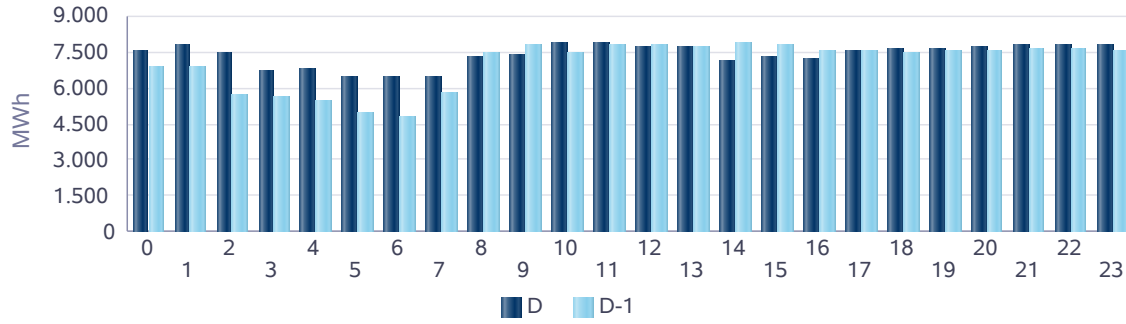

İthal Kömür KGÜP

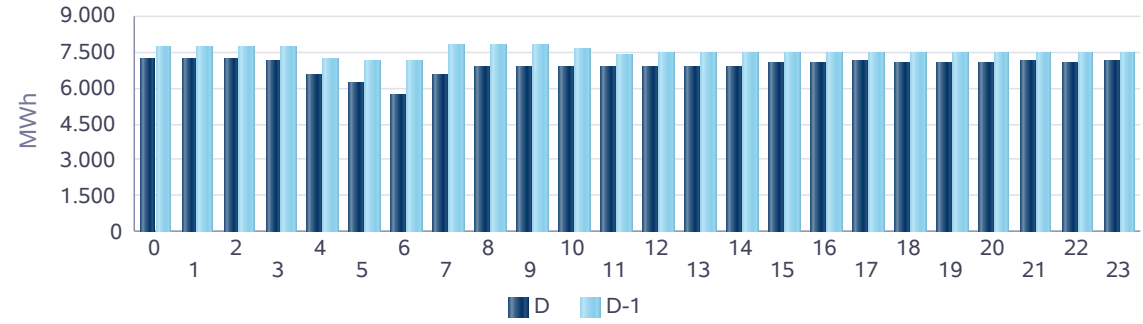

Baraj KGÜP

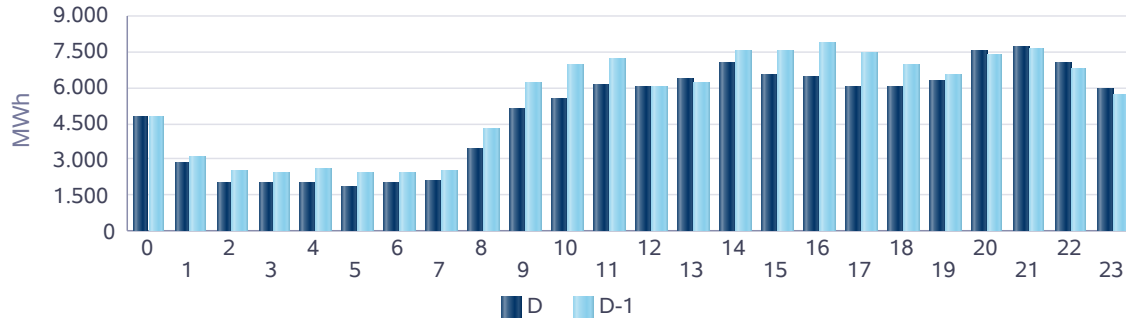

Rüzgar KGÜP

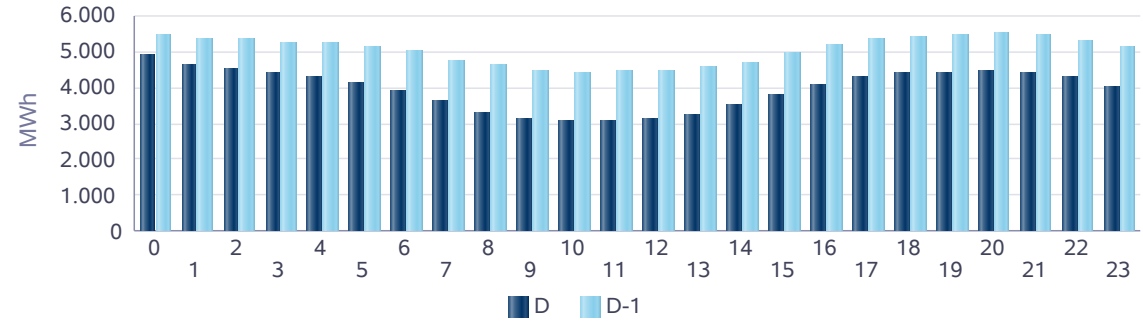

Akarsu KGÜP

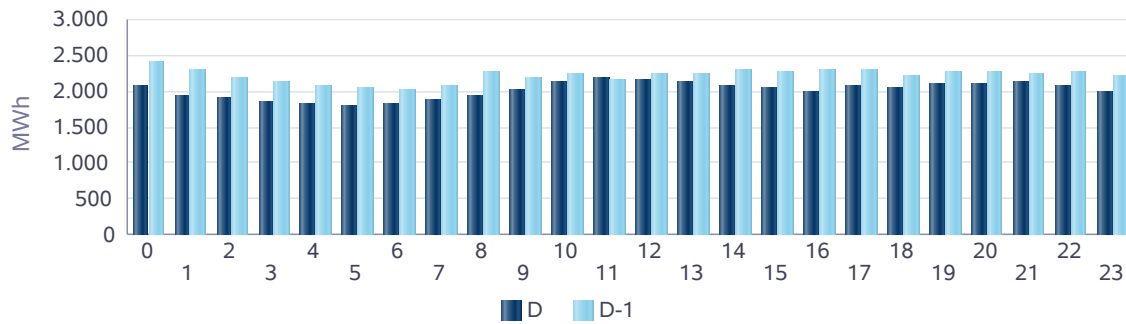

Taş Kömürü - Linyit KGÜP

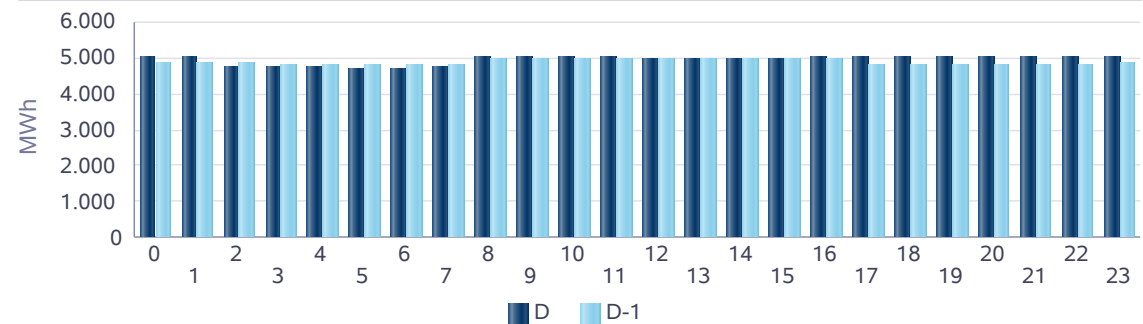



**Kaynak Bazında Kümülatif KGÜP Miktarları**

**Türkiye Elektrik Piyasası Günlük Raporu 11.07.2020**

Son 30 Gün Kaynak Tipine Göre KGÜP

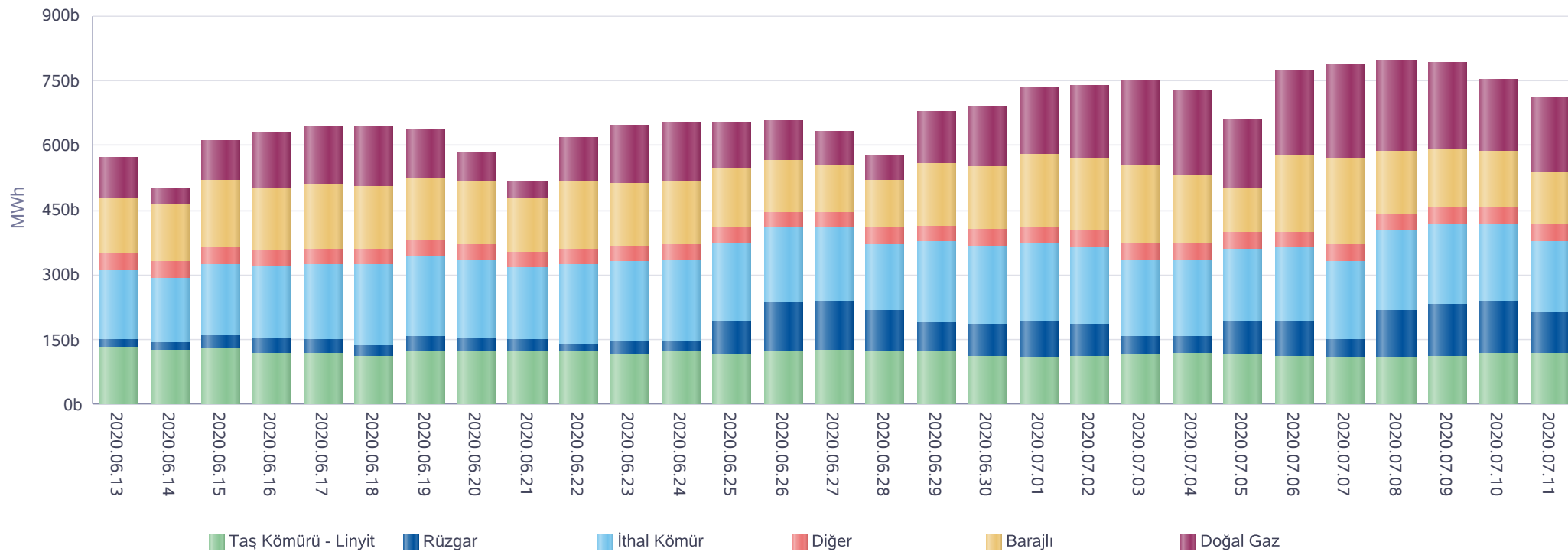

\* Diğer sütünü içindeki kaynak tipleri şu şekildedir: Asfaltit, Biogaz, Biokütle, Biokütleden Elde Edilen Gaz(LFG-Çöp Gazı), Fuel Oil, Güneş, Jeotermal, LPG, Motorin, Nafta, Prolitik Oil & Prolitik Gaz, Proses Atık Isısı.

**Kaynak Bazında Kümülatif KGÜP Miktarları - Son 30 Günlük**

**Türkiye Elektrik Piyasası Günlük Raporu 11.07.2020**

Doğal Gaz KGÜP

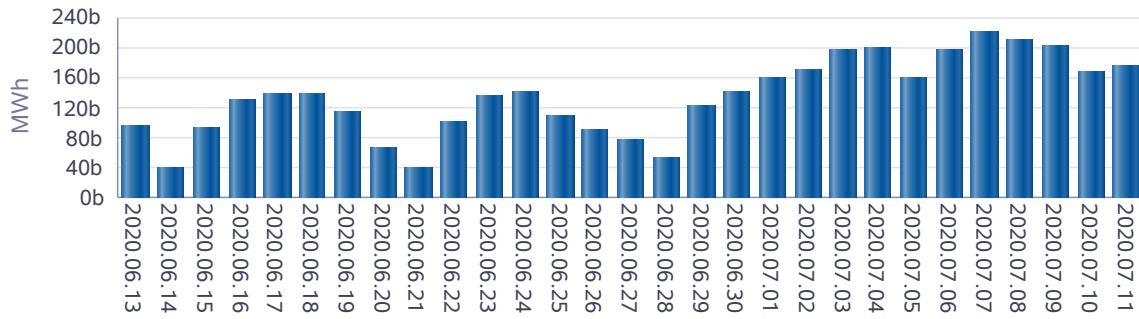

İthal Kömür KGÜP

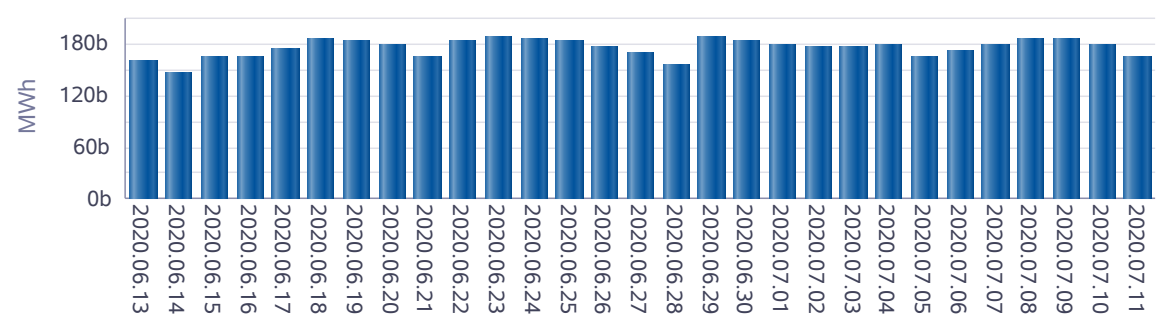

Baraj KGÜP

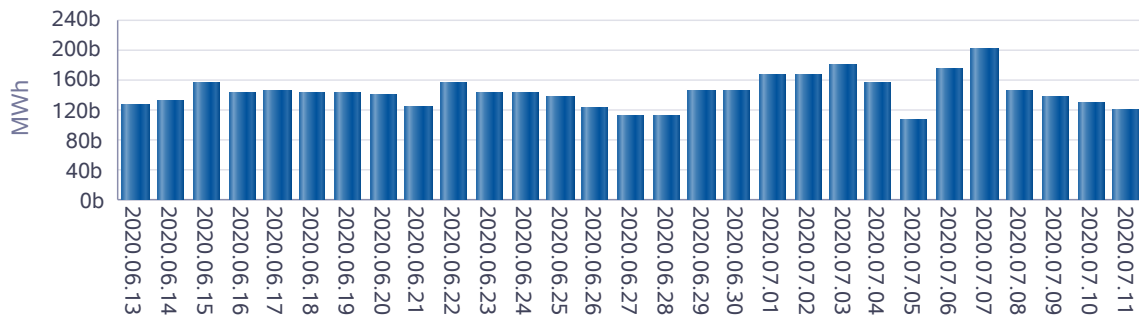

Rüzgar KGÜP

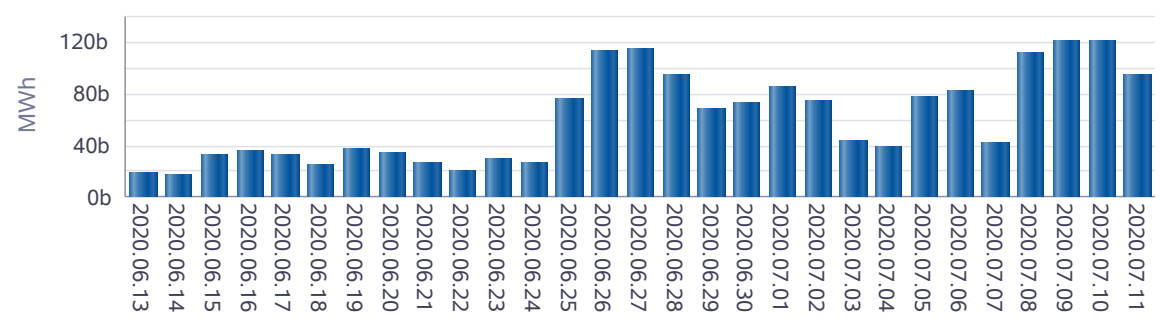

Akarsu KGÜP

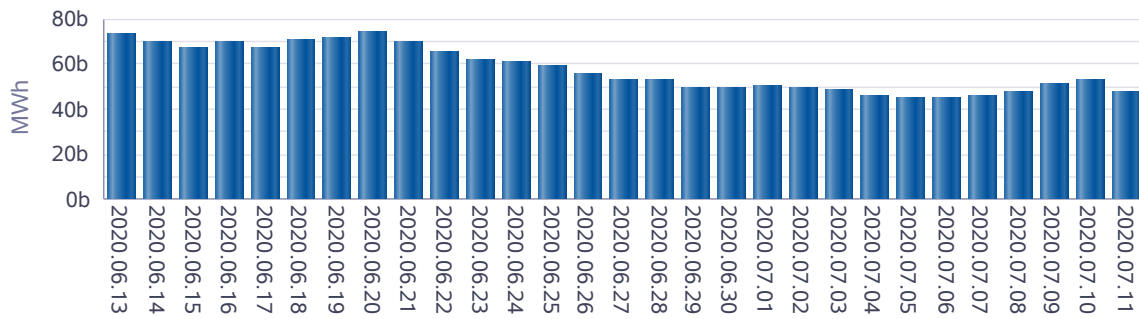

Taş Kömürü - Linyit KGÜP

