

EPIAŞ

ELEKTRİK PİYASASI GÜNLÜK RAPORU

Günlük Özet

Türkiye Elektrik Piyasası Günlük Raporu 12.07.2020

Gün Öncesi Piyasası

	12.07.2020	11.07.2020
PTF Arit. Ortalaması (TL/MWh)	261,09	273,26
Arit. Ortalama Eşleşme Miktarı (MWh)	19.401,47	20.605,82
Arit. Ortalama Fiyattan Bağımsız Satış Miktarı (MWh)	12.358,25	12.355,41
Arit. Ortalama Fiyattan Bağımsız Alış Miktarı (MWh)	18.743,30	19.866,76
Arit. Ortalama İkili Anlaşma Miktarı (MWh)	30.092,68	30.706,91
Göp Toplam Eşleşme Miktarı (MWh)	465.635,30	494.539,80

Gün İçi Piyasası

	12.07.2020	11.07.2020
Ağırlıklı Ortalama Fiyat (TL/MWh)	259,63	284,17
Toplam Eşleşme Miktarı (MWh)	13.118,00	16.997,90
Minimum Eşleşme Fiyatı (TL/MWh)	185,00	140,59
Maksimum Eşleşme Fiyatı (TL/MWh)	415,98	344,15

Dengeleme Güç Piyasası

	12.07.2020	11.07.2020
SMF Arit. Ortalaması (TL/MWh)	283,19	309,00
Toplam YAL Miktarı (MWh)	20.456,48	30.562,93
Toplam YAT Miktarı (MWh)	1.190,05	915,05
0 Kodlu Toplam Talimat Miktarı (MWh)	21.646,52	31.477,98
1 Kodlu Toplam Talimat Miktarı (MWh)	0,00	0,00
Yerine Getirilen Toplam DGP Talimat Miktarı (MWh)	16.313,62	28.191,14

İşlem Hacmi

	12.07.2020	11.07.2020
Toplam GÖP İşlem Hacmi (TL)	121.486.995,20	135.943.932,53
Toplam GİP İşlem Hacmi (TL)	3.405.773,77	4.830.339,12
Toplam YAL İşlem Hacmi (TL)	4.692.483,97	8.652.238,19
Toplam YAT İşlem Hacmi (TL)	89.658,91	31.662,34

* GÖP: Gün Öncesi Piyasası, GİP: Gün İçi Piyasası, DGP: Dengeleme Güç Piyasasını ifade etmektedir.

* Açıklamalar ve kısaltmalar ilgili sayfaların altında yer almaktadır.

Üretim - Tüketim

Türkiye Elektrik Piyasası Günlük Raporu 12.07.2020

Saat	Üretim	İthalat	İhracat	Tüketim
0	34.835	280	100	35.014
1	32.845	418	42	33.221
2	31.450	381	49	31.782
3	30.652	404	39	31.017
4	29.825	394	42	30.177
5	28.840	339	103	29.076
6	28.035	256	172	28.119
7	27.844	306	176	27.974
8	28.442	298	183	28.556
9	29.364	346	213	29.497
10	30.195	419	198	30.416
11	30.788	606	60	31.334
12	30.965	505	140	31.330
13	31.530	643	61	32.112
14	31.896	648	23	32.521
15	32.198	780	10	32.968
16	32.767	792	3	33.556
17	33.424	531	48	33.907
18	34.313	485	69	34.729
19	35.140	429	16	35.553
20	36.633	217	80	36.770
21	37.468	135	215	37.388
22	36.561	249	234	36.576
23	35.509	0	0	35.596
TOPLAM (MWh)	771.518	9.861	2.277	779.189

	Tüketim Miktarı	Saat
Maksimum Tüketim	37.388	21
Minimum Tüketim	27.974	7

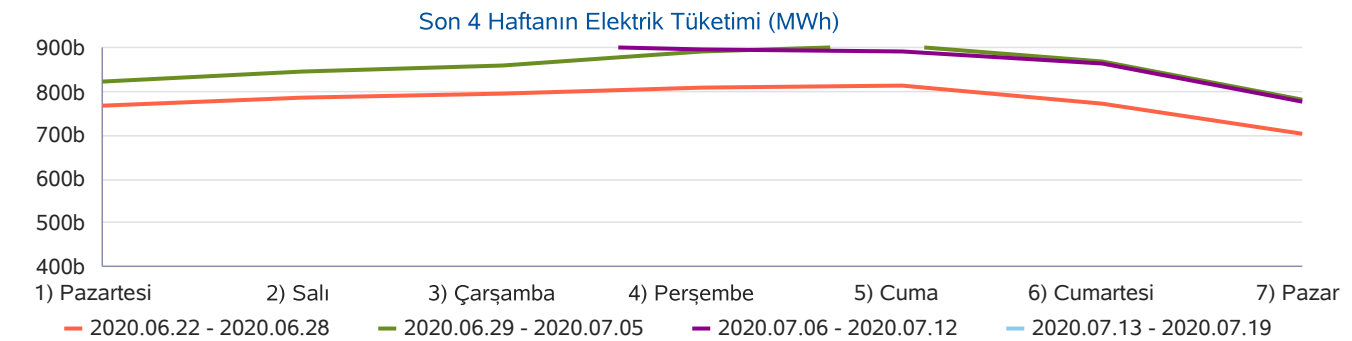
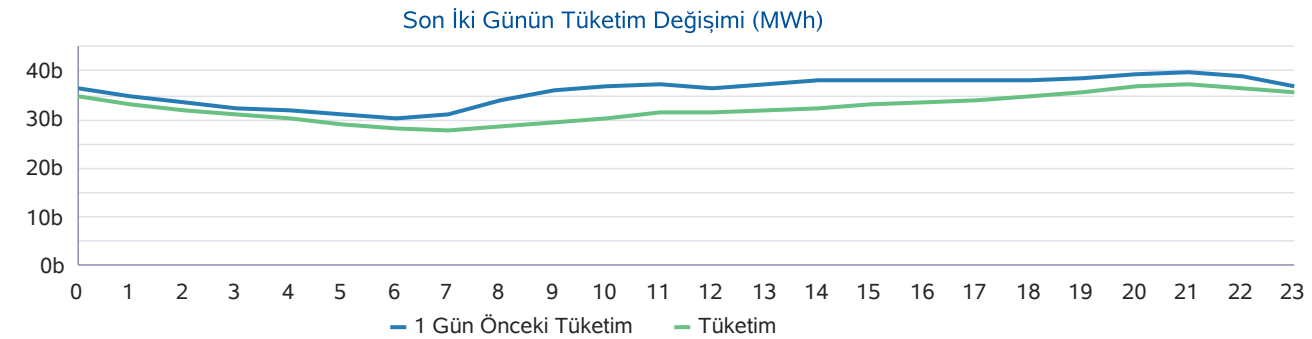
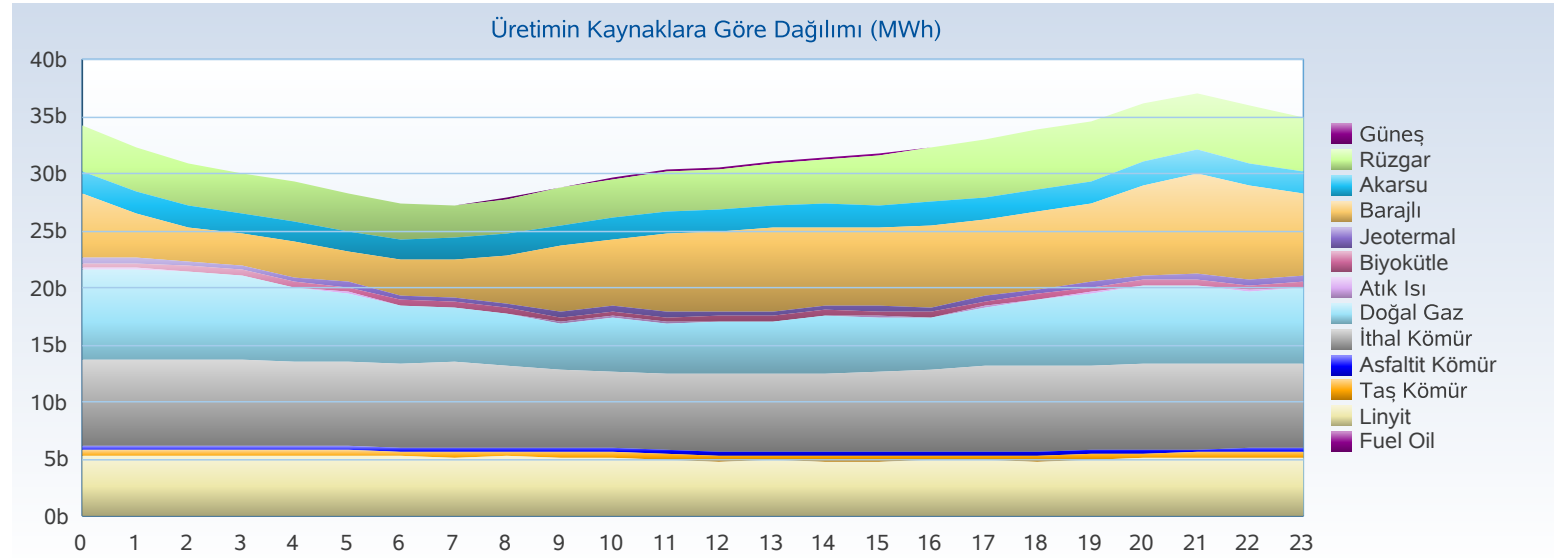

Üretim - Kurulu Güç

Türkiye Elektrik Piyasası Günlük Raporu 12.07.2020

Yakıt Tipi	1 Gün Önceki Üretim	Üretim	Fark
İthal Kömür	184.592	173.973	-10.620
Doğal Gaz	200.762	138.856	-61.906
Barajlı	145.915	137.659	-8.256
Linyit	125.300	121.603	-3.697
Rüzgar	91.898	96.801	4.903
Akarsu	51.623	46.512	-5.111
Diğer	34.701	33.673	-1.028
Jeotermal	22.319	22.443	123
Toplam (MWh)	857.111	771.518	-85.592

Kuruluş Türü	1 Gün Önceki Üretim	Üretim
SÜ Santralleri	713.651	634.099
EÜAŞ Santralleri	114.999	110.819
İHD Santralleri	26.148	24.355
YİD Santralleri	2.314	2.245
Toplam (MWh)	857.111	771.518

Kuruluş Türü	Kurulu Güç
SÜ Santralleri	61.774
EÜAŞ Santralleri	19.582
Lisanssız Santraller	6.482
İHD Santralleri	3.447
YİD Santralleri	150
Toplam (MW)	91.435

Yakıt Tipi	Kurulu Güç
Doğal Gaz	25.672
Barajlı	20.656
Linyit	10.101
İthal Kömür	8.967
Akarsu	7.891
Rüzgar	7.760
Güneş	6.166
Diğer	4.223
Toplam (MW)	91.435

Günlük Üretim Kaynaklara Göre Dağılımı

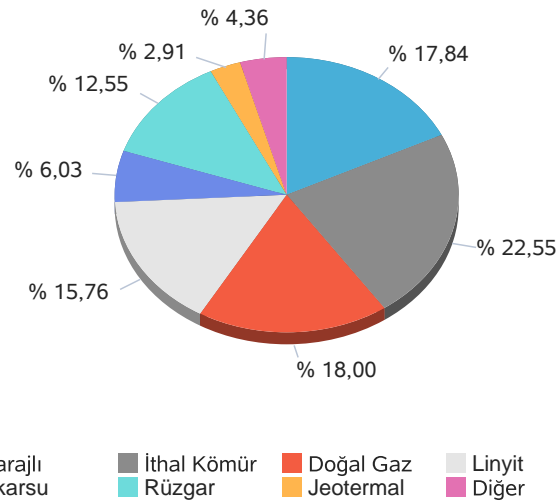

Kuruluş Türüne Göre Üretim Dağılımı

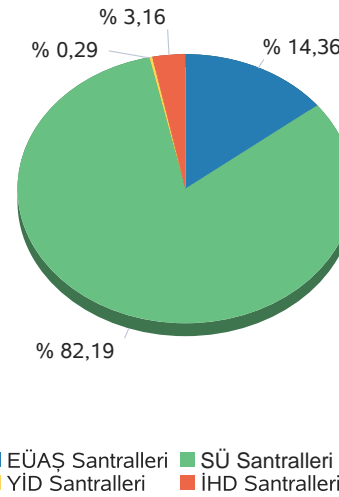

Günlük Üretim Dağılımı

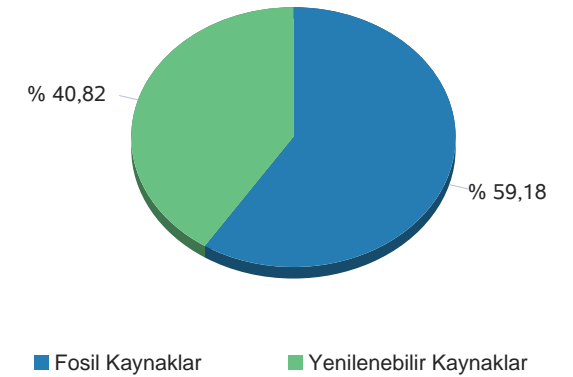

Gerçekleşen üretim ve tüketim değerleri TEİAŞ'ın Yük Tevzi Bilgi Sistemi'nden temin edilmektedir. Değerler güncellenebildiğinden YTBS ekranları ile farklılık gösterebilir.

Gün Öncesi Piyasası

Türkiye Elektrik Piyasası Günlük Raporu 12.07.2020

Saat	PTF	SMF	Sistem Yönü
0	261,89	276,89	↑ Enerji Açığı
1	301,31	301,31	↓ Enerji Fazlası
2	300,00	300,00	↑ Enerji Açığı
3	275,28	275,28	↑ Enerji Açığı
4	300,00	300,00	↔ Enerji Denge
5	281,61	281,61	↓ Enerji Fazlası
6	197,49	207,49	↑ Enerji Açığı
7	285,85	300,00	↑ Enerji Açığı
8	261,89	262,00	↑ Enerji Açığı
9	199,58	199,58	↓ Enerji Fazlası
10	271,56	271,56	↑ Enerji Açığı
11	198,07	238,00	↑ Enerji Açığı
12	196,69	231,60	↑ Enerji Açığı
13	220,00	270,00	↑ Enerji Açığı
14	250,01	295,01	↑ Enerji Açığı
15	242,22	288,88	↑ Enerji Açığı
16	205,75	256,75	↑ Enerji Açığı
17	264,90	300,02	↑ Enerji Açığı
18	264,90	300,02	↑ Enerji Açığı
19	269,99	304,99	↑ Enerji Açığı
20	304,59	334,00	↑ Enerji Açığı
21	306,32	346,32	↑ Enerji Açığı
22	304,84	334,70	↑ Enerji Açığı
23	301,44	320,44	↑ Enerji Açığı
Ort	261,09	283,19	

	PTF Arit. Ort.	PTF Ağır. Ort.	SMF Arit. Ort.	SMF Ağır. Ort.
Tüm Gün (0-23)	261,09	260,42	283,19	296,40
Gündüz (06-16)	229,92	229,64	256,44	
Puant (17-21)	282,14	282,47	317,07	
Gece (22-05)	290,80	290,93	298,78	

*Değerlerin birimi TL/MWh 'tır

	Saat	Fiyat
PTF Maks Fiyat	21	306,32
PTF Min Fiyat	12	196,69
SMF Maks Fiyat	21	346,32
SMF Min Fiyat	9	199,58

*Değerlerin birimi TL/MWh 'tır

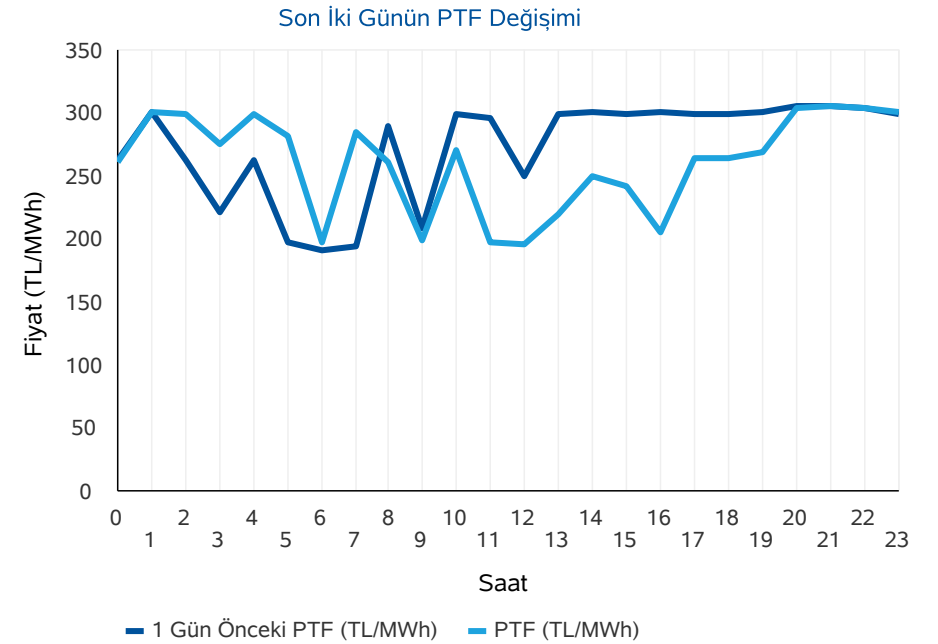
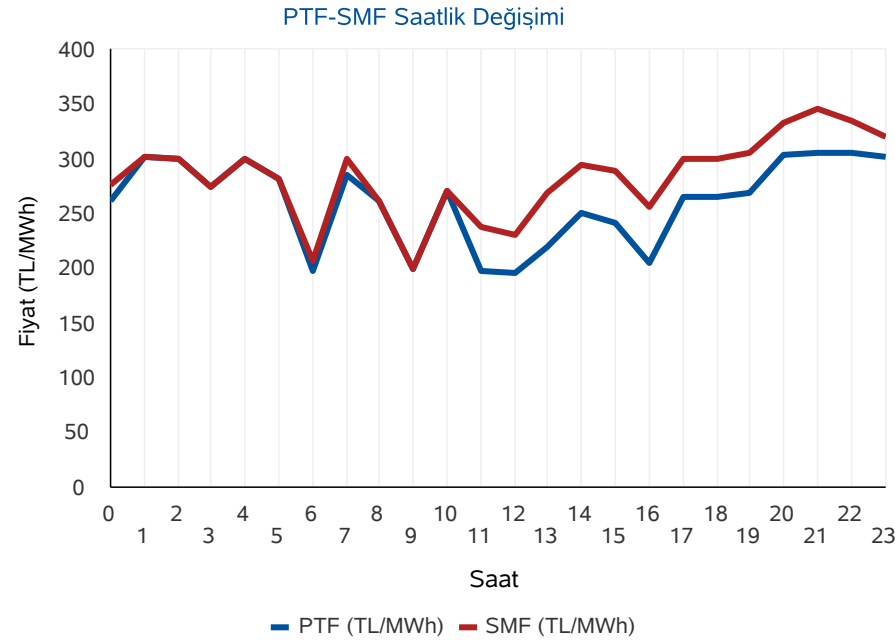

* PTF: Piyasa Takas Fiyatı, SMF: Sistem Marjinal Fiyatı'nın kısaltmasıdır. Raporunda geçen fiyatların birimi TL/MWh, miktarların birimi MWh'dır.

Gün Öncesi Piyasası

Türkiye Elektrik Piyasası Günlük Raporu 12.07.2020

Aylık PTF Ortalamaları

	2017	2018	2019	2020
01 - Ocak	181,32	182,86	223,04	314,61
02 - Şubat	172,55	175,77	257,05	298,41
03 - Mart	145,29	158,56	256,04	245,09
04 - Nisan	145,13	193,57	187,15	181,16
05 - Mayıs	152,36	179,44	196,17	203,22
06 - Haziran	148,54	185,62	221,32	291,31
07 - Temmuz	175,06	208,13	304,55	291,77
08 - Ağustos	173,33	298,91	298,30	
09 - Eylül	178,51	327,27	297,90	
10 - Ekim	164,13	317,28	291,61	
11 - Kasım	174,65	291,22	297,87	
12 - Aralık	155,82	257,89	291,32	
Ortalama	163,89	231,38	260,19	260,80

Dönemlik PTF Ortalamaları

	2017	2018	2019	2020
1. Çeyrek	166,18	172,29	244,99	285,77
2. Çeyrek	148,72	186,13	201,49	224,99
3. Çeyrek	175,60	277,57	300,28	291,77
4. Çeyrek	164,76	288,77	293,55	
Birinci 6 Ay	157,40	179,25	223,12	255,38
İkinci 6 Ay	170,18	283,17	296,92	291,77

Son 30 Günün PTF-SMF Değişimi

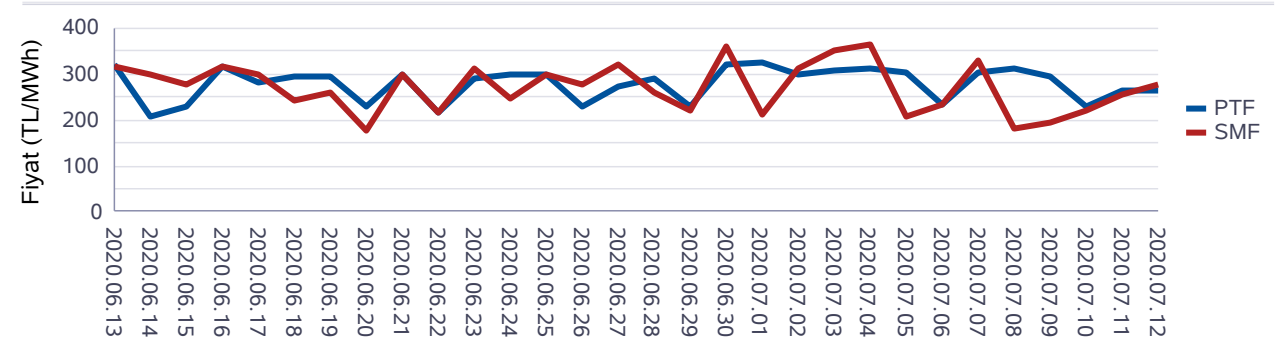

Son 12 Ayın PTF-SMF Değişimi

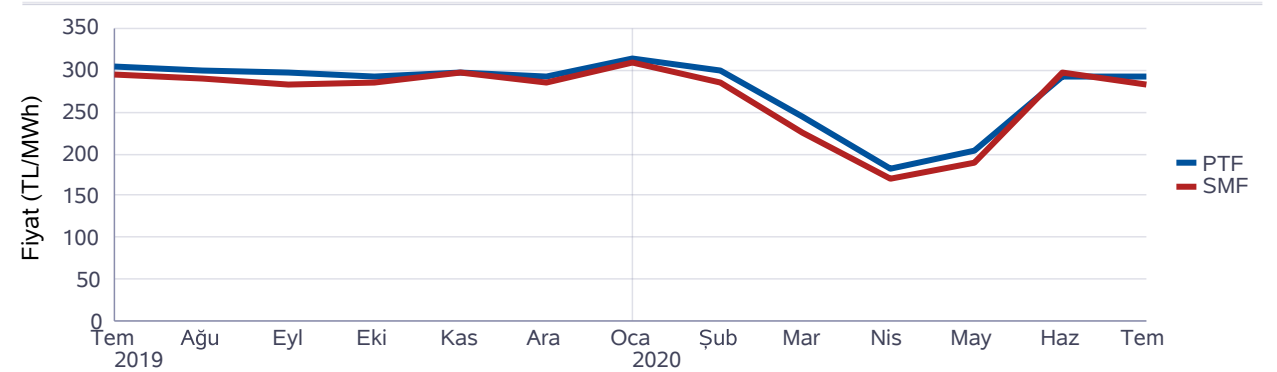

Gün Öncesi Piyasası

Türkiye Elektrik Piyasası Günlük Raporu 12.07.2020

Saat	Fiyattan Bağımsız Satış Miktarı	Eşleşme Miktarı	Fiyattan Bağımsız Alış Miktarı
0	11.402	18.902	18.320
1	10.843	19.393	18.922
2	10.773	18.857	18.317
3	10.815	19.116	18.507
4	11.066	18.938	18.382
5	11.194	18.103	17.509
6	11.140	17.524	16.719
7	11.660	18.440	17.843
8	12.598	18.809	18.022
9	13.524	19.554	18.562
10	13.686	20.158	19.403
11	14.101	20.598	19.732
12	14.348	20.728	19.852
13	14.269	20.902	20.129
14	14.170	20.823	20.129
15	14.087	20.731	20.005
16	13.760	20.358	19.574
17	12.943	19.148	18.514
18	12.224	18.487	17.852
19	11.974	18.636	18.022
20	11.446	19.269	18.813
21	11.290	19.596	19.132
22	11.675	19.663	19.166
23	11.611	18.903	18.415
Ort	12.358	19.401	18.743

*Değerlerin birimi MWh 'tır

* Fiyattan Bağımsız Satış Miktarı: 0 TL/MWh'deki satış teklif miktarlarının toplamıdır.

* Fiyattan Bağımsız Alış Miktarı: 2000 TL/MWh'deki alış teklif miktarlarının toplamıdır.

Fiyattan Bağımsız Tekliflerin Piyasaya Etkisi

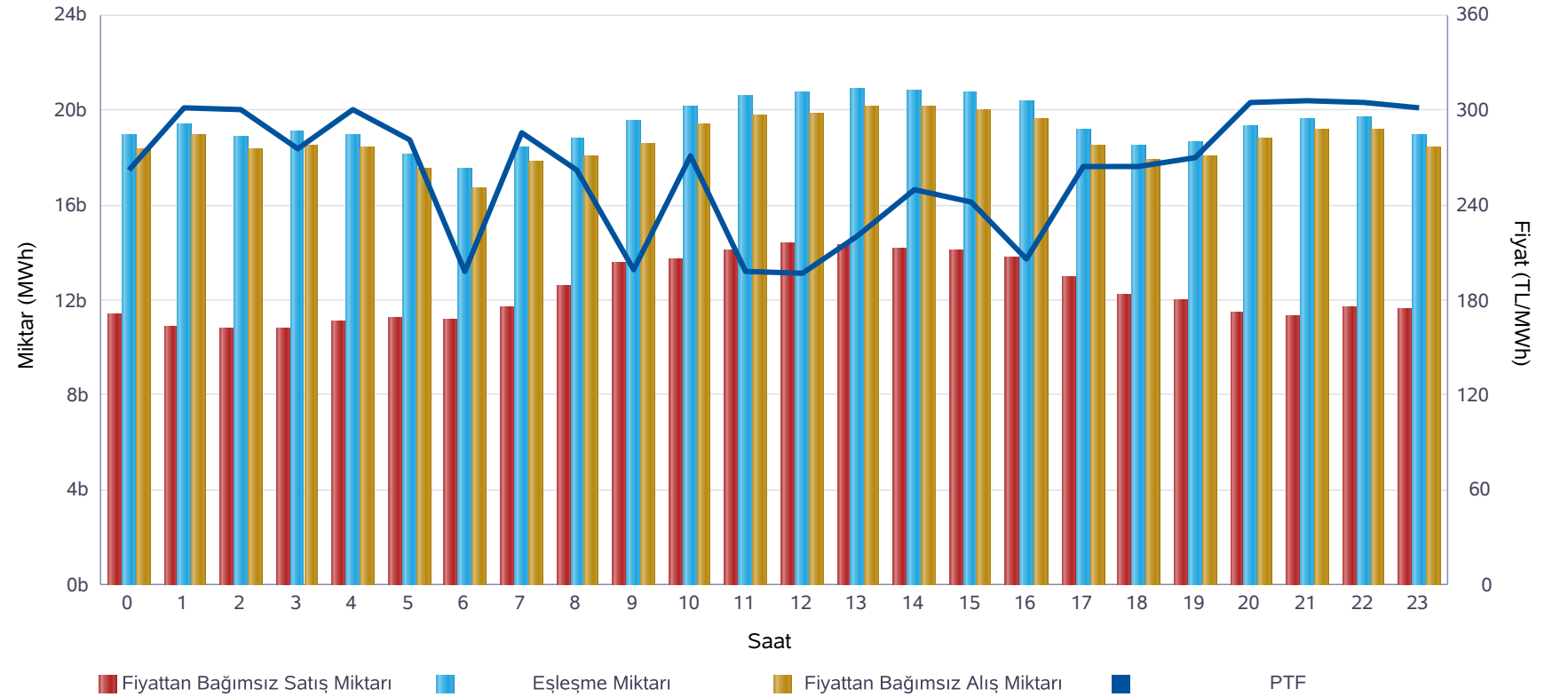

	Miktar
Tüm Gün (00-23)	19.401
Gece (22-05)	18.984
Gündüz (06-16)	19.875
Puant (17-21)	19.027

*Değerlerin birimi MWh 'tır

	Miktar	Tarih	Saat
Günlük Minimum Eşleşme Miktarı	17.524	12.07.2020	6
Günlük Maximum Eşleşme Miktarı	20.902	12.07.2020	13

*Değerlerin birimi MWh 'tır

Gün Öncesi Piyasası

Son 30 Günün Eşleşme Miktarı Değişimi

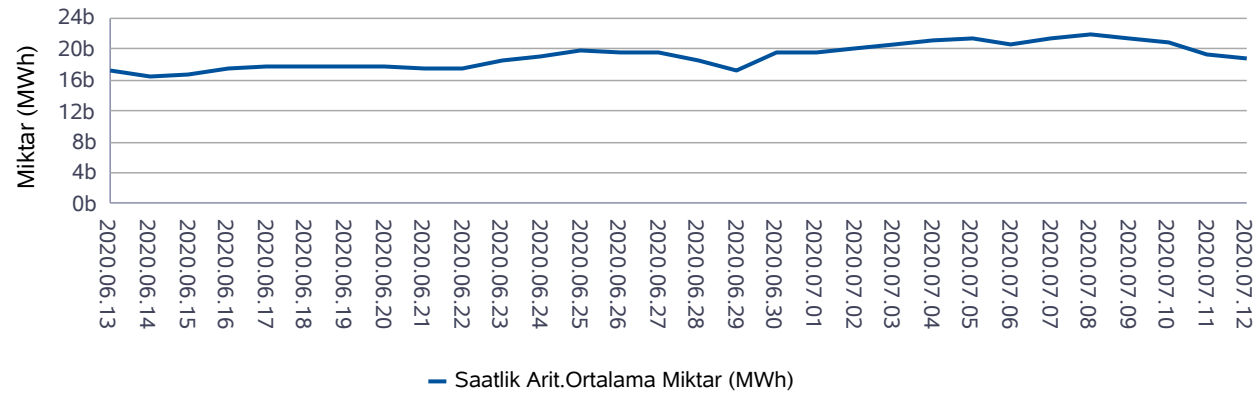

Son 12 Ayın Eşleşme Miktarı Değişimi

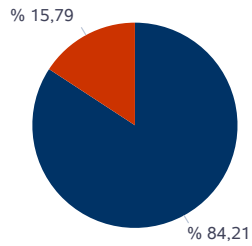
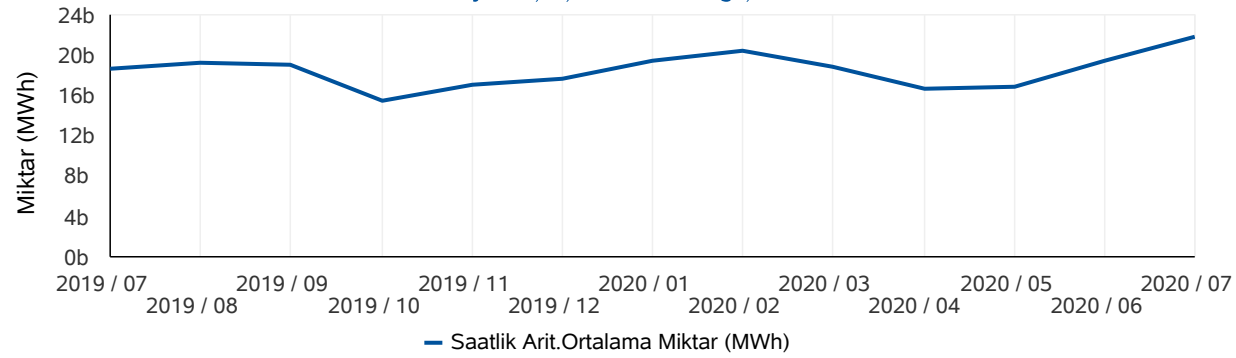

■ Eşleşen Saatlik Miktar ■ Eşleşen Blok Miktar

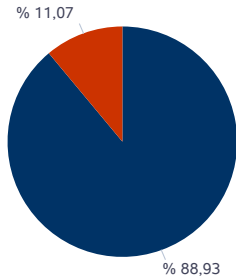

■ Eşleşen Blok Satış Miktarı ■ Eşleşen Blok Alış Miktarı

* Değerlerin birimi MWh'tır.

* Değerlerin birimi MWh'tır.

Türkiye Elektrik Piyasası Günlük Raporu 12.07.2020

	Eşleşme Miktarı	Gün	Saat
Aylık Minimum	17.524	12.07.2020	6
Aylık Maksimum	26.639	07.07.2020	14

* Değerlerin birimi MWh'tır.

* Tablodaki değerler içinde bulunulan ayın değerlerini kapsamaktadır.

	Eşleşme Miktarı	Gün	Saat
Yıllık Minimum	12.865	26.05.2020	5
Yıllık Maksimum	26.933	07.02.2020	11

* Değerlerin birimi MWh'tır.

* Tablodaki değerler içinde bulunulan yılın değerlerini kapsamaktadır.

	Blok Eşleşme Miktarı	Saatlik Eşleşme Miktarı
Aylık	4.671.734	24.916.110
Yıllık	52.967.344	270.031.241

* Değerlerin birimi MWh'tır.

* Tablodaki değerler içinde bulunulan yılın değerlerini kapsamaktadır.

	Blok Alış Miktarı	Blok Satış Miktarı
Aylık	517.213	4.154.521
Yıllık	6.684.892	46.282.452

* Değerlerin birimi MWh'tır.

* Tablodaki değerler içinde bulunulan ayın değerlerini kapsamaktadır.

Gün İçi Piyasası

Türkiye Elektrik Piyasası Günlük Raporu 12.07.2020

Saat	PTF	SMF	AOF	Eşleşme Miktarı
0	261,89	276,89	258,10	307,30
1	301,31	301,31	296,38	456,20
2	300,00	300,00	297,20	440,60
3	275,28	275,28	268,32	397,60
4	300,00	300,00	294,61	403,50
5	281,61	281,61	275,22	448,40
6	197,49	207,49	209,62	300,10
7	285,85	300,00	273,08	442,40
8	261,89	262,00	247,48	496,80
9	199,58	199,58	203,67	710,40
10	271,56	271,56	259,73	410,80
11	198,07	238,00	206,61	693,70
12	196,69	231,60	205,12	710,80
13	220,00	270,00	222,11	579,20
14	250,01	295,01	248,68	563,90
15	242,22	288,88	237,35	759,80
16	205,75	256,75	208,64	670,30
17	264,90	300,02	264,48	506,40
18	264,90	300,02	268,05	470,00
19	269,99	304,99	266,88	672,60
20	304,59	334,00	305,61	741,80
21	306,32	346,32	317,63	524,10
22	304,84	334,70	319,94	690,50
23	301,44	320,44	307,41	720,80
Ort.	261,09	283,19	260,91	546,58

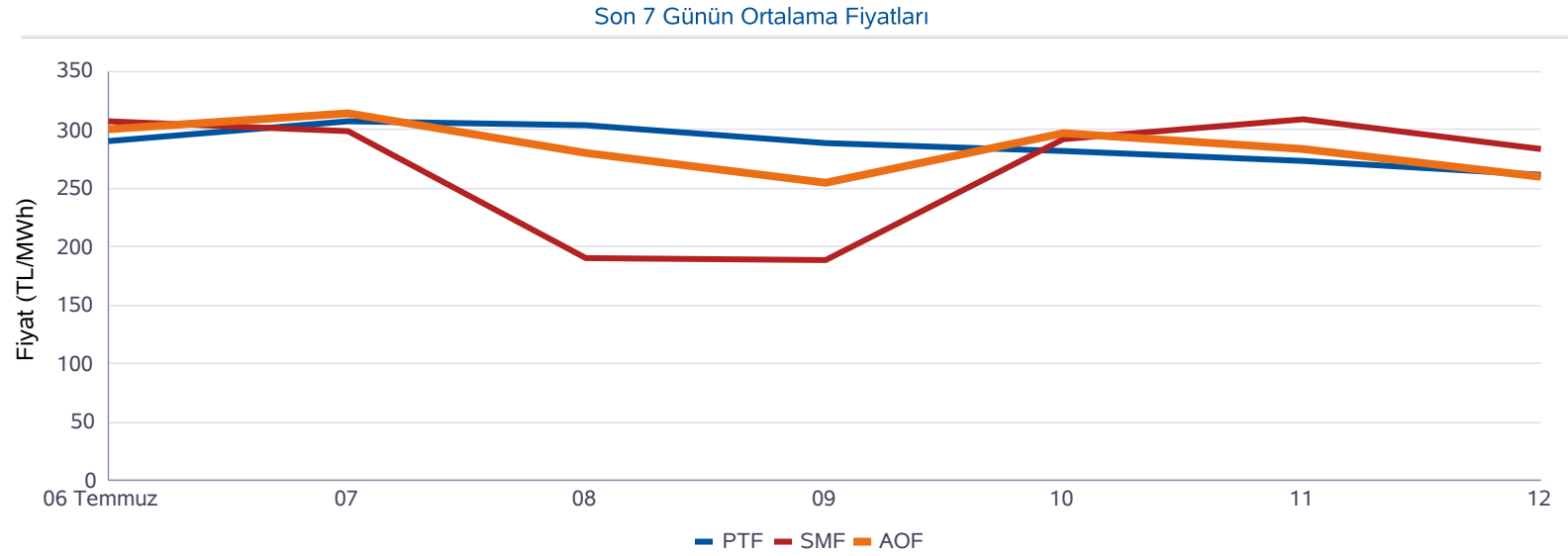

Minimum AOF (TL/MWh)	Maksimum AOF (TL/MWh)	Minimum Eşleşme Miktarı (MWh)	Maksimum Eşleşme Miktarı (MWh)
203,67	319,94	300,10	759,80

	Fiyat (TL/MWh)	Miktar (MWh)
Gün içerisindeki Minimum Fiyatlı Eşleşme	185,00	110,00
Gün içerisindeki Maksimum Fiyatlı Eşleşme	415,98	11,80
Gün içerisindeki Minimum Miktarlı Eşleşme	339,96	0,10
Gün içerisindeki Maksimum Miktarlı Eşleşme	310,00	54,00

* Fiyatların birimi TL/MWh, miktarların birimi MWh'tır.

* AOF: Gün içi piyasasında yapılan ticaretin ağırlıklı ortalama fiyatıdır.

Dengeleme Güç Piyasası

Türkiye Elektrik Piyasası Günlük Raporu 12.07.2020

DGP Talimatları

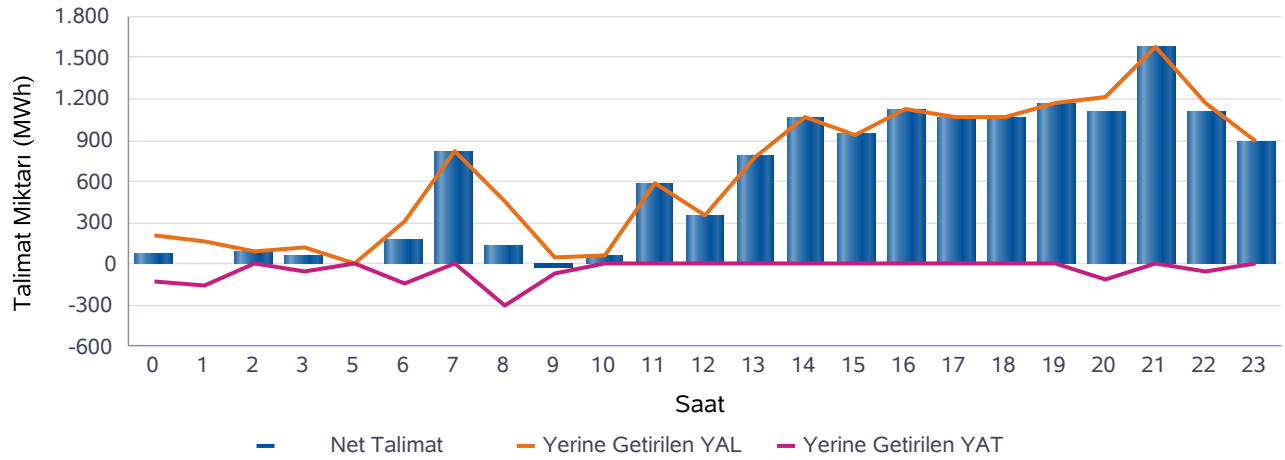
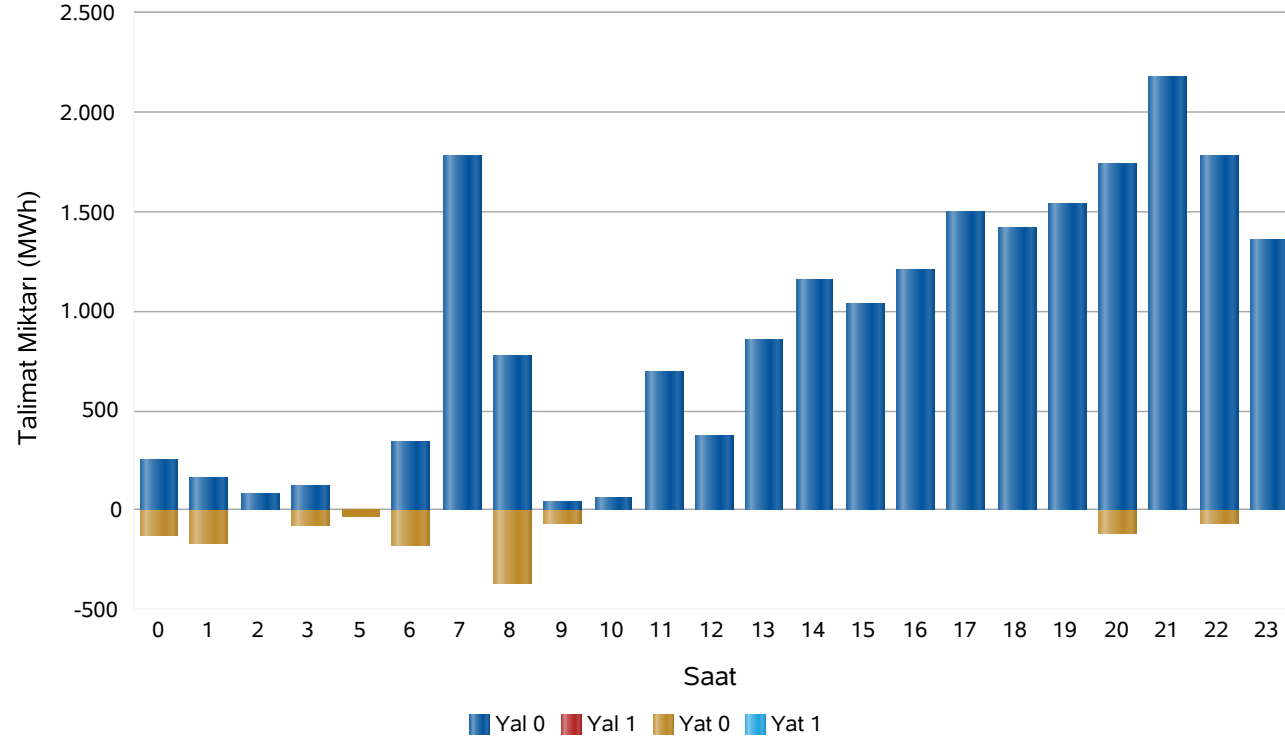

Saat	Net Talimat	YAL 0	YAL1	YAT 0	YAT1	Yerine Getirilen YAL	Yerine Getirilen YAT
0	75	254	0	126	0	200	126
1	-2	168	0	164	0	160	162
2	84	84	0	0	0	84	0
3	65	122	0	79	0	122	57
5	-4	0	0	34	0	0	4
6	172	342	0	174	0	311	139
7	816	1.777	0	0	0	816	0
8	139	775	0	364	0	450	311
9	-24	46	0	71	0	46	70
10	66	66	0	0	0	66	0
11	584	696	0	0	0	584	0
12	356	374	0	0	0	356	0
13	781	856	0	0	0	781	0
14	1.068	1.156	0	0	0	1.068	0
15	944	1.036	0	0	0	944	0
16	1.120	1.202	0	0	0	1.120	0
17	1.068	1.493	0	0	0	1.068	0
18	1.064	1.421	0	0	0	1.064	0
19	1.164	1.541	0	0	0	1.164	0
20	1.104	1.734	0	117	0	1.220	117
21	1.579	2.173	0	0	0	1.579	0
22	1.110	1.781	0	61	0	1.171	61
23	892	1.361	0	0	0	892	0
Top.	14.220	20.456	0	1.190	0	15.267	1.047

* Değerlerin birimi MWh'tır

* YAL: Yük alma yönünde verilen talimatları, YAT: Yük atma yönünde verilen talimatları,

0 kodlu talimatlar: Sistemin arz-talep dengesini sağlamak için verilen talimatları,

1 kodlu talimatlar: Sistem kısıtlarının giderilmesi ve acil durumlar için verilen talimatları,

Net Talimat: Yerine getirilen YAL miktarı ile yerine getirilen YAT miktarının farkıdır.

Piyasa Miktarı

İkili Anlaşma Miktar Dağılımı

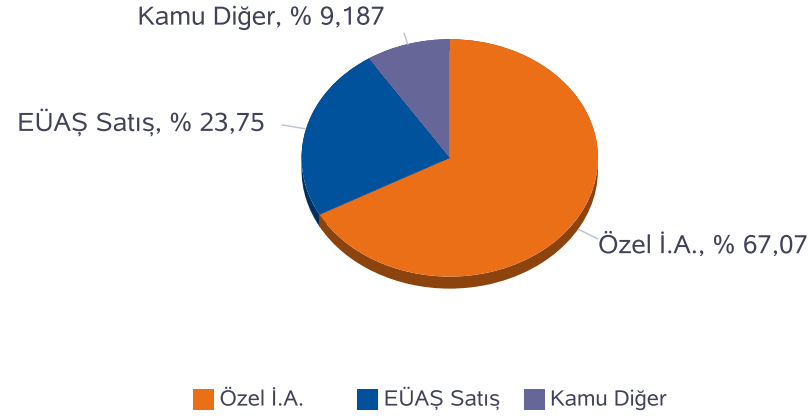

Piyasa Miktar Dağılımı

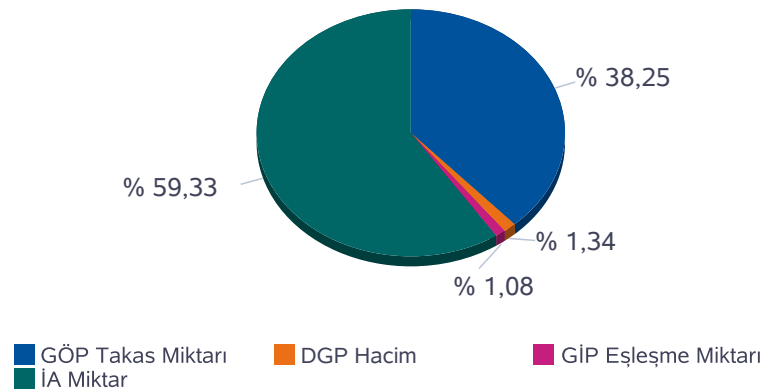

Türkiye Elektrik Piyasası Günlük Raporu 12.07.2020

Saat	TOPLAM İA	Özel İ.A.	EÜAŞ Satış	Kamu Diğer	GÖP Takas Miktarı	GİP Eşleşme Miktarı	DGP Miktar	Toplam Piyasa Miktarı
0	30.265	19.597	7.903	2.764,6	18.902	307,30	326	49.800
1	28.065	19.787	5.513	2.764,6	19.393	456,20	322	48.235
2	27.191	19.625	4.801	2.764,6	18.857	440,60	84	46.572
3	27.145	19.565	4.816	2.764,6	19.116	397,60	179	46.838
4	26.996	19.390	4.841	2.764,6	18.938	403,50	0	46.337
5	26.662	19.076	4.822	2.764,6	18.103	448,40	4	45.218
6	26.556	18.792	5.000	2.764,6	17.524	300,10	451	44.832
7	27.019	19.293	4.962	2.764,6	18.440	442,40	816	46.717
8	29.180	20.010	6.405	2.764,6	18.809	496,80	761	49.247
9	30.643	20.145	7.733	2.764,6	19.554	710,40	116	51.023
10	31.177	20.425	7.988	2.764,6	20.158	410,80	66	51.811
11	31.514	20.718	8.031	2.764,6	20.598	693,70	584	53.390
12	31.628	20.735	8.128	2.764,6	20.728	710,80	356	53.422
13	31.987	20.952	8.270	2.764,6	20.902	579,20	781	54.249
14	32.041	21.044	8.233	2.764,6	20.823	563,90	1.068	54.496
15	32.137	21.153	8.220	2.764,6	20.731	759,80	944	54.572
16	31.980	21.022	8.193	2.764,6	20.358	670,30	1.120	54.129
17	31.848	20.948	8.136	2.764,6	19.148	506,40	1.068	52.571
18	31.569	20.681	8.123	2.764,6	18.487	470,00	1.064	51.589
19	31.717	20.804	8.148	2.764,6	18.636	672,60	1.164	52.190
20	31.448	20.363	8.320	2.764,6	19.269	741,80	1.337	52.795
21	31.568	20.386	8.417	2.764,6	19.596	524,10	1.579	53.267
22	31.084	20.022	8.298	2.764,6	19.663	690,50	1.233	52.670
23	30.803	19.840	8.199	2.764,6	18.903	720,80	892	51.319
Toplam	722.224	484.374	171.500	66.350	465.635	13.118	16.314	1.217.291

* Değerlerin birimi MWh 'tır

* DGP talimat miktarı yerine getirilmiş YAL ve YAT'ların toplamıdır.

* Toplam İA: Alış veya satış yönünde yapılan ikili anlaşma miktarlarının toplamını,

* İA Özel: Özel şirketler arasında(her iki tarafı özel) yapılan ikili anlaşma miktarlarının toplamını,

* Kamu Diğer: EÜAŞ İA alış miktarını ifade eder.

Netleştirilmiş İkili Anlaşmalar

Türkiye Elektrik Piyasası Günlük Raporu 12.07.2020

İ.A. Net Alış

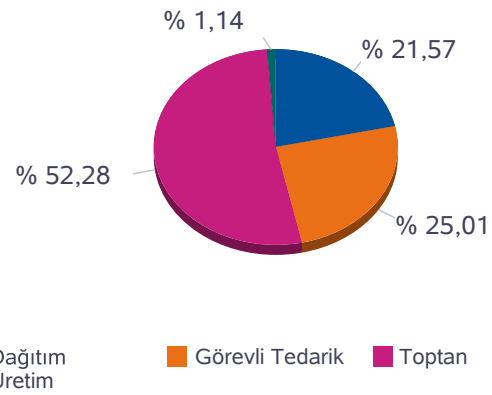

İ.A. Net Satış

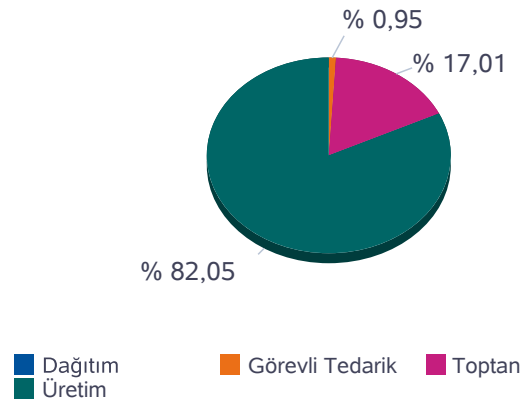

SAAT	NET ALIŞ						NET SATIŞ					
	Dağıtım	Görevli Tedarik	Toptan	Üretim	İhracat	Teiaş	Dağıtım	Görevli Tedarik	Toptan	Üretim	İthalat	Toplam
0	5.394	4.644	10.239	214	27	0	0	24	3.330	16.943	221	20.518
1	4.821	3.024	10.091	207	22	0	0	23	3.325	14.465	353	18.166
2	4.414	2.691	10.028	205	22	0	0	23	3.324	13.669	345	17.361
3	4.153	2.867	10.180	208	22	0	0	23	3.330	13.703	374	17.430
4	3.901	2.980	10.350	209	20	0	0	23	3.341	13.733	364	17.460
5	3.187	3.392	10.560	214	80	0	0	27	3.408	13.662	337	17.433
6	2.683	4.017	10.383	218	91	0	0	63	3.403	13.822	104	17.392
7	3.143	3.794	10.306	232	130	0	0	149	3.444	13.752	260	17.605
8	3.405	4.958	10.783	235	126	0	0	277	3.438	15.514	279	19.508
9	3.632	6.025	10.947	219	156	0	0	387	3.471	16.852	268	20.978
10	3.901	6.317	10.720	173	139	0	0	463	3.458	17.046	284	21.250
11	4.256	6.154	10.722	223	69	0	0	500	3.388	17.198	338	21.424
12	4.460	6.011	10.761	253	78	0	0	510	3.414	17.358	281	21.563
13	4.510	6.155	10.832	259	88	0	0	494	3.432	17.582	336	21.844
14	4.463	6.183	10.890	254	32	0	0	460	3.360	17.658	344	21.822
15	4.319	6.267	11.080	253	20	0	0	372	3.366	17.721	480	21.939
16	4.132	6.340	11.104	249	20	0	0	294	3.376	17.707	468	21.845
17	4.464	6.008	10.846	245	88	0	0	191	3.440	17.665	354	21.651
18	4.157	6.266	10.729	241	20	0	0	91	3.363	17.680	279	21.413
19	4.450	5.996	10.831	243	20	0	0	40	3.368	17.783	348	21.540
20	5.304	5.609	10.093	238	30	0	0	25	3.358	17.720	171	21.274
21	5.617	5.564	9.834	234	35	0	0	25	3.390	17.834	36	21.285
22	5.796	4.888	10.263	240	30	0	0	23	3.388	17.661	146	21.217
23	5.726	4.802	10.239	242	22	0	0	22	3.372	17.466	172	21.031
Toplam	104.288	120.953	252.815	5.509	1.387	0	0	4.529	81.287	392.194	6.942	484.952

*Değerlerin birimi MWh 'tır

İkili Anlaşmalar Aylık Toplam Gösterimi

İ.A. Net Alış

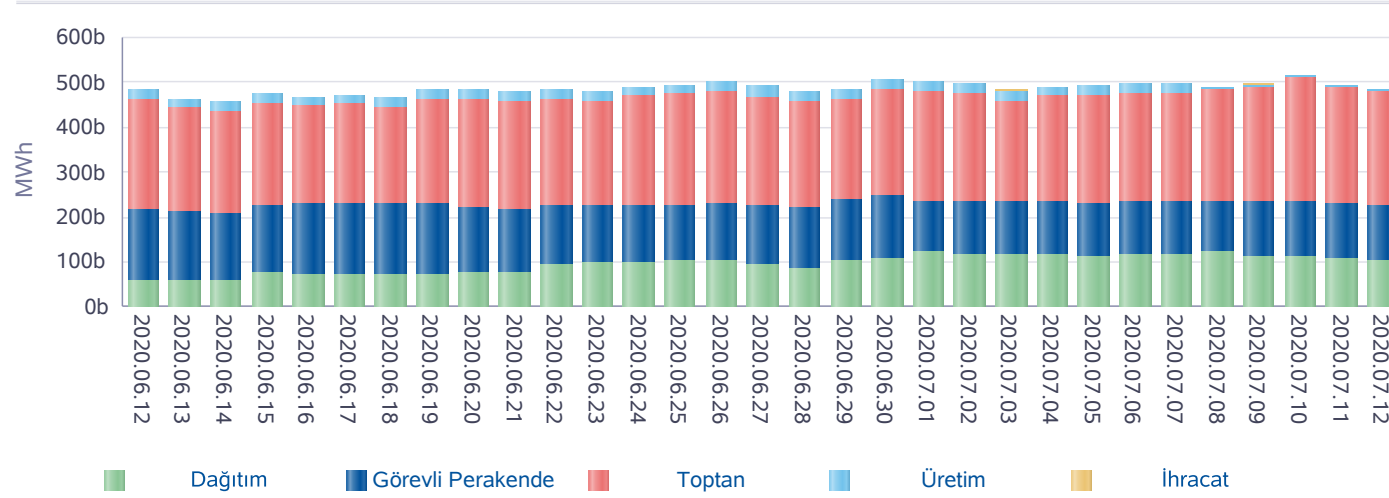

İ.A. Net Satış

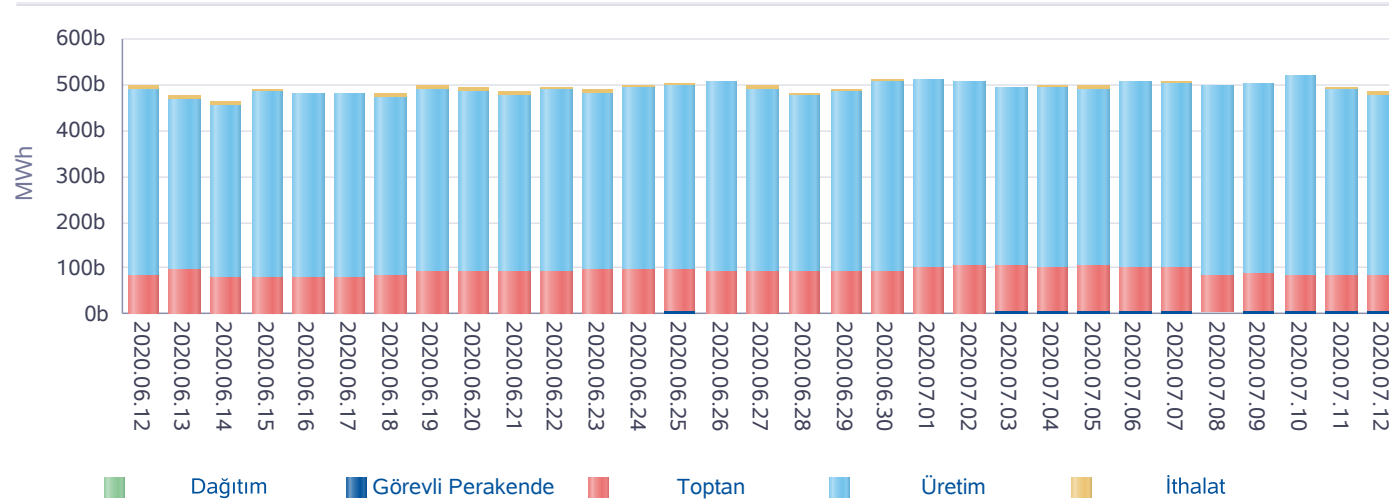

*İA net değerleri organizasyon bazında İA alış ve satış değerlerinin farkını ifade eder.

Türkiye Elektrik Piyasası Günlük Raporu 12.07.2020

Gün	Özel İ.A.	EÜAŞ Satış	Kamu Diğer
2020-06-13	408.454	182.530	62.957
2020-06-14	414.105	178.932	62.957
2020-06-15	415.526	200.417	62.957
2020-06-16	399.359	206.946	62.957
2020-06-17	408.761	204.488	66.574
2020-06-18	405.024	203.817	66.574
2020-06-19	420.970	203.711	66.574
2020-06-20	420.936	195.911	66.575
2020-06-21	419.469	188.473	66.575
2020-06-22	416.246	200.477	66.571
2020-06-23	418.151	197.541	66.573
2020-06-24	429.343	194.166	66.573
2020-06-25	443.944	193.262	66.573
2020-06-26	454.885	192.456	66.572
2020-06-27	445.987	187.642	66.577
2020-06-28	437.240	178.239	66.581
2020-06-29	428.047	196.900	66.582
2020-06-30	444.161	201.165	66.583
2020-07-01	502.123	188.339	66.742
2020-07-02	500.985	183.145	66.742
2020-07-03	480.049	187.543	66.742
2020-07-04	488.491	182.611	66.742
2020-07-05	501.484	172.310	66.742
2020-07-06	511.135	182.231	66.742
2020-07-07	494.653	186.033	66.742
2020-07-08	497.501	182.744	66.742
2020-07-09	506.554	182.137	66.350
2020-07-10	518.293	181.531	66.350
2020-07-11	495.563	175.052	66.350
2020-07-12	484.374	171.500	66.350
Toplam	13.611.814	5.682.249	1.983.217

*İA Özel: Özel şirketler arasında (her iki tarafı özel) yapılan ikili anlaşma miktarlarının toplamını,

*Kamu Diğer: EÜAŞ İA alış miktarını ifade eder.

Piyasa Ticaret Hacmi

Türkiye Elektrik Piyasası Günlük Raporu 12.07.2020

	Saat	Tutar
Günlük Minimum Toplam Ciro Tutarı	6	3.623.872
Günlük Maksimum Toplam Ciro Tutarı	21	6.717.542

* Değerlerin birimi TL'dir

	Tarih	Saat	Tutar
Aylık Minimum Toplam Ciro Tutarı	06.07.2020	6	3.348.089
Aylık Maksimum Toplam Ciro Tutarı	03.07.2020	14	10.861.283

* Değerlerin birimi TL'dir

* Tablodaki değerler içinde bulunulan ayın değerlerini kapsamaktadır.

	Tarih	Saat	Tutar
Yıllık Minimum Toplam Ciro Tutarı	01.04.2020	3	27.026
Yıllık Maksimum Toplam Ciro Tutarı	03.07.2020	14	10.861.283

* Değerlerin birimi TL'dir

* Tablodaki değerler içinde bulunulan yılın değerlerini kapsamaktadır.

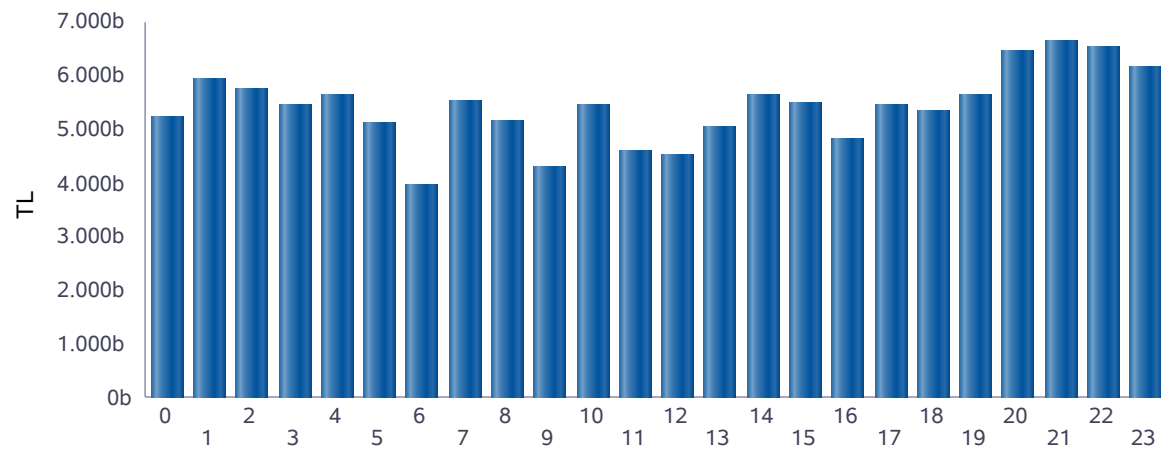

■ Günlük Toplam Ciro (TL)

Saat	GÖP Ciro Tutarı	GİP Ciro Tutarı	YAL Tutarı	YAT Tutarı	Toplam Ciro
0	5.079.890	79.314	59.016	123	5.218.343
1	5.736.507	135.206	71.979	161	5.943.854
2	5.559.296	130.947	37.827	0	5.728.069
3	5.272.533	106.684	33.951	14.887	5.428.055
4	5.527.443	118.876	0	0	5.646.319
5	4.997.900	123.410	0	1.126	5.122.437
6	3.793.275	62.907	72.267	27.524	3.955.974
7	5.133.953	120.812	257.052	0	5.511.818
8	4.861.296	122.949	151.414	27.702	5.163.361
9	4.105.121	144.688	20.694	6.685	4.277.187
10	5.335.252	106.697	20.231	0	5.462.181
11	4.287.845	143.323	143.794	0	4.574.962
12	4.291.439	145.796	82.428	0	4.519.664
13	4.702.483	128.648	210.978	0	5.042.110
14	5.164.424	140.231	315.158	0	5.619.813
15	5.019.153	180.340	272.928	0	5.472.421
16	4.387.160	139.852	287.654	0	4.814.666
17	5.004.657	133.931	322.217	0	5.460.805
18	4.906.259	125.985	320.313	0	5.352.557
19	5.089.941	179.502	362.008	0	5.631.452
20	5.784.342	226.704	414.905	11.391	6.437.342
21	5.909.398	166.469	548.597	0	6.624.464
22	5.908.148	220.917	397.084	59	6.526.208
23	5.629.278	221.584	289.988	0	6.140.851
Toplam	121.486.995	3.405.774	4.692.484	89.659	129.674.912

* Değerlerin birimi TL'dir.

* GÖP Ciro Tutarı: Fark Fonu dahil ilgili saatteki GÖP satış tutarını ifade etmektedir.

* GİP Ciro Tutarı: İlgili saatte satış yönündeki her bir kontrat miktarı ile ilgili kontratın eşleşme fiyatının çarpımından oluşmaktadır.

* YAL Tutarı: Yerine getirilen YAL miktarı ile ilgili YAL talimatının geçerli fiyatının çarpımından oluşmaktadır.

* YAT Tutarı: Yerine getirilen YAT miktarı ile ilgili YAT talimatının geçerli fiyatının çarpımından oluşmaktadır.

Yekdem Santrallerinin KGÜP Miktarları

Türkiye Elektrik Piyasası Günlük Raporu 12.07.2020

Son 30 Gün YEK KGÜP

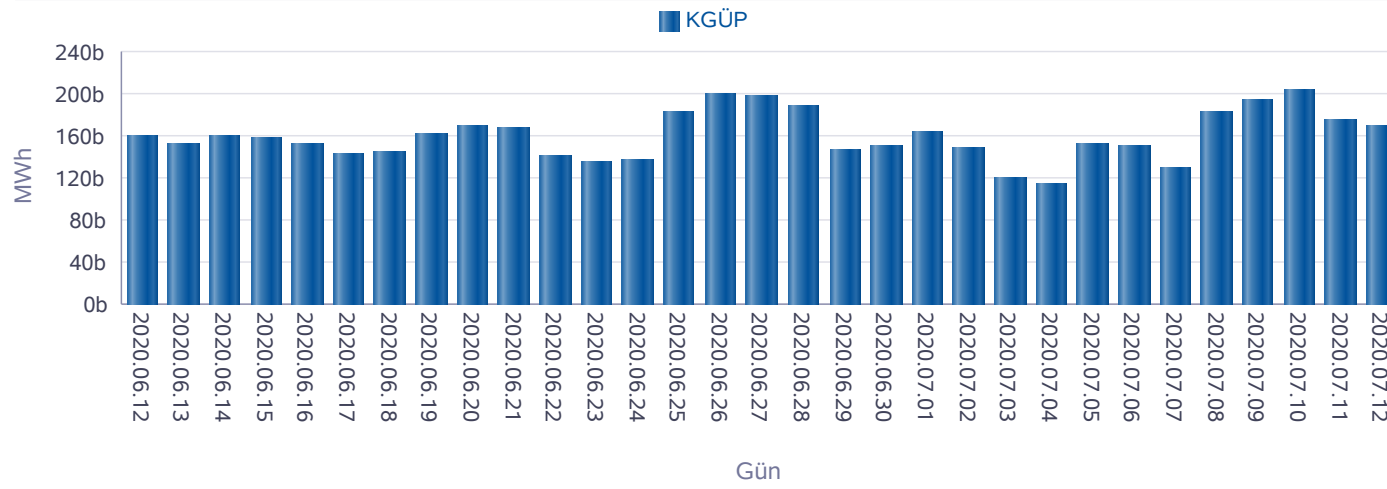

Kaynak Bazında YEK KGÜP

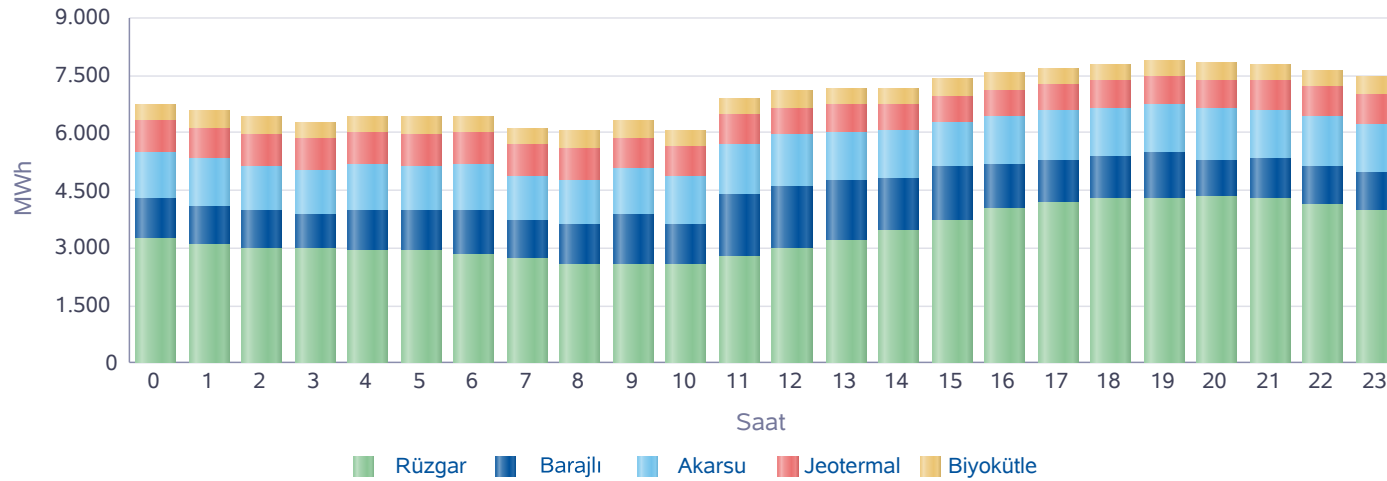

Saat	Rüzgar	Jeotermal	Biyokütle	Akarsu	Barajlı	Toplam
0	3.234	815	428	1.239	1.036	6.751
1	3.077	822	431	1.239	996	6.564
2	2.992	831	433	1.190	962	6.407
3	2.958	840	434	1.143	929	6.303
4	2.932	846	432	1.183	1.039	6.432
5	2.905	856	432	1.169	1.050	6.412
6	2.811	854	435	1.179	1.172	6.449
7	2.699	845	436	1.137	1.008	6.125
8	2.587	823	437	1.186	1.012	6.045
9	2.571	795	438	1.218	1.294	6.316
10	2.569	772	440	1.264	1.037	6.082
11	2.770	748	439	1.340	1.611	6.907
12	2.995	720	438	1.355	1.588	7.096
13	3.188	697	440	1.277	1.567	7.169
14	3.430	688	440	1.229	1.401	7.189
15	3.716	680	440	1.169	1.411	7.416
16	4.002	677	446	1.251	1.200	7.576
17	4.170	681	447	1.262	1.132	7.693
18	4.267	696	451	1.246	1.145	7.804
19	4.279	716	451	1.268	1.196	7.909
20	4.314	737	449	1.341	993	7.832
21	4.301	758	449	1.278	1.018	7.804
22	4.120	778	449	1.284	1.024	7.655
23	3.948	795	448	1.286	998	7.474
Toplam	80.833	18.468	10.563	29.732	27.817	167.413

* Değerlerin birimi MWh'dir.

Kaynak Bazında KGÜP Miktarları

Türkiye Elektrik Piyasası Günlük Raporu 12.07.2020

Doğal Gaz KGÜP

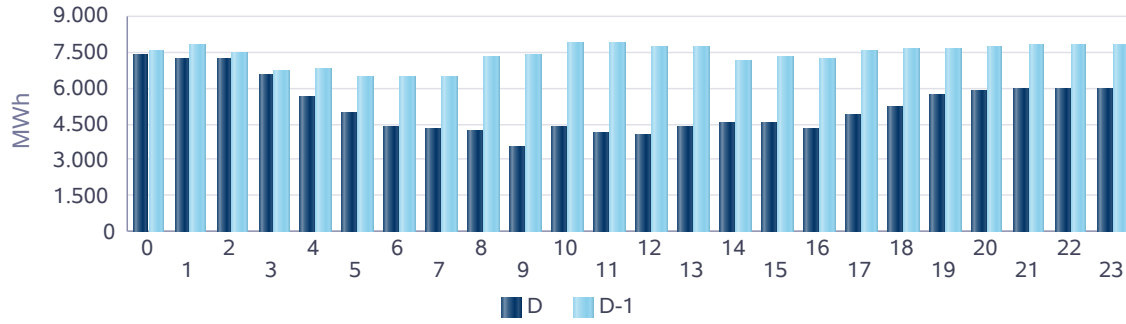

İthal Kömür KGÜP

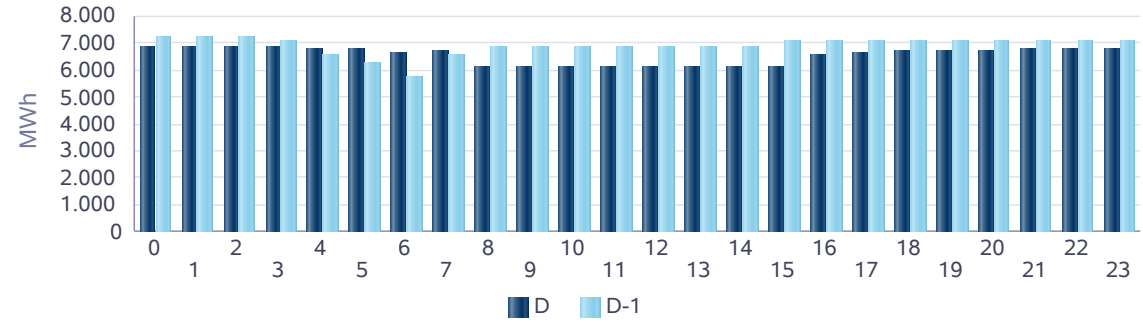

Baraj KGÜP

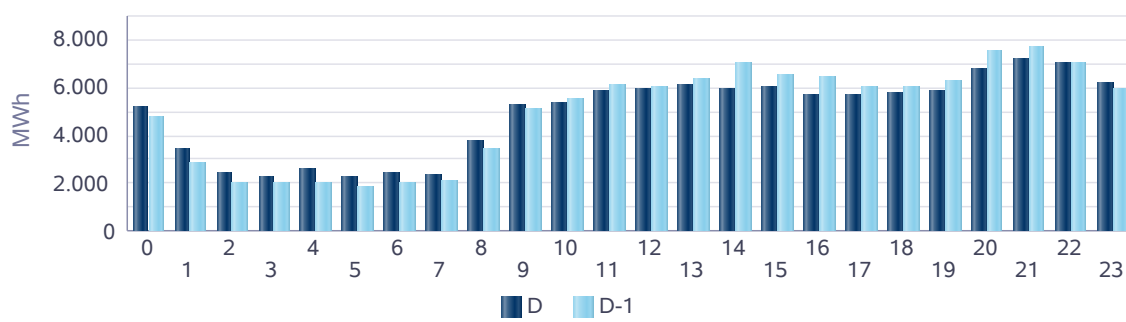

Rüzgar KGÜP

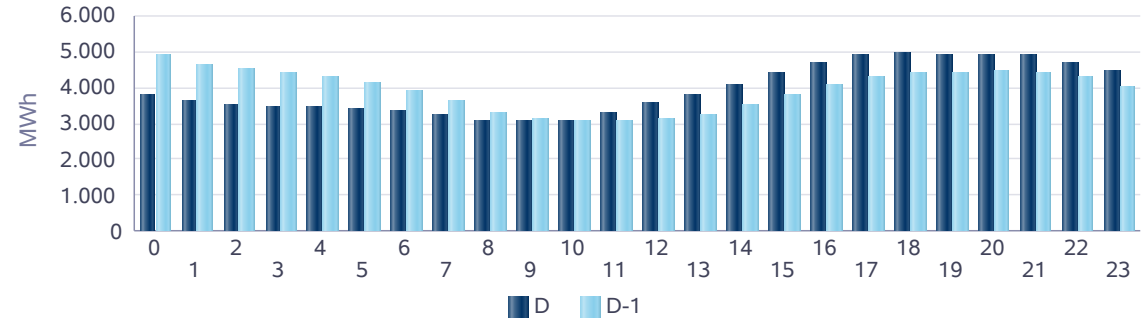

Akarsu KGÜP

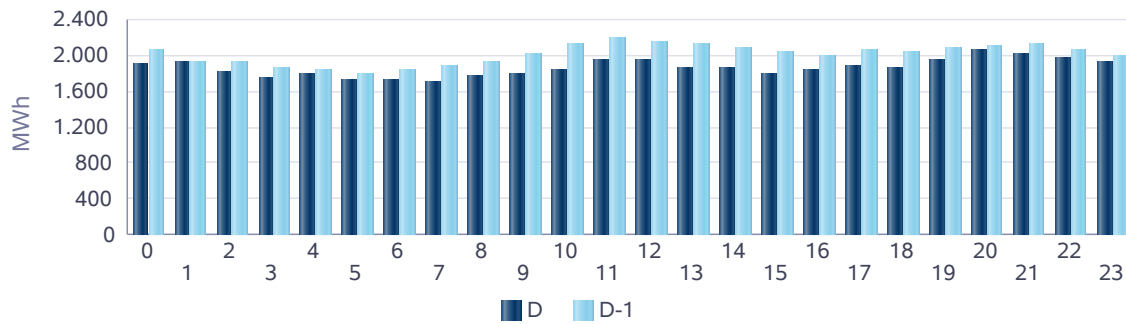

Taş Kömürü - Linyit KGÜP

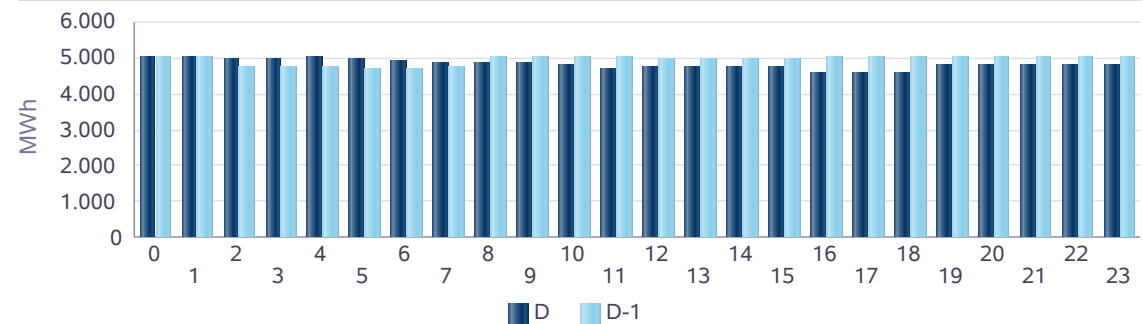

Kaynak Bazında Kümülatif KGÜP Miktarları

Türkiye Elektrik Piyasası Günlük Raporu 12.07.2020

Son 30 Gün Kaynak Tipine Göre KGÜP

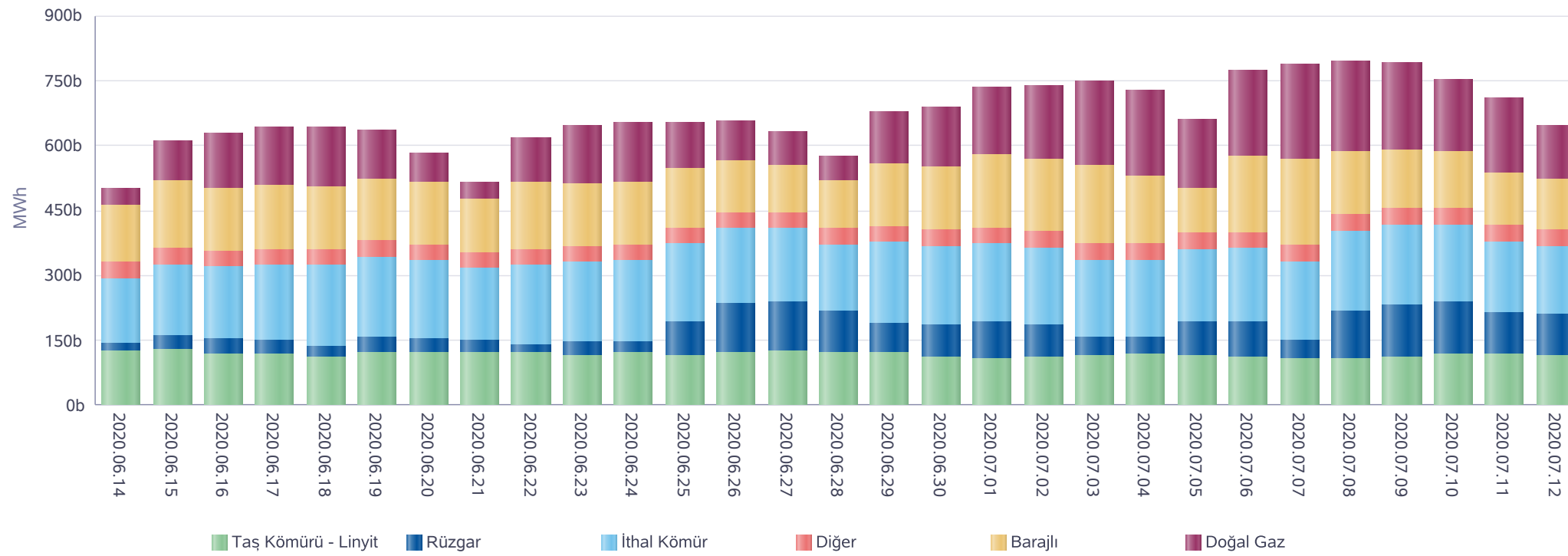

* Diğer sütünü içindeki kaynak tipleri şu şekildedir: Asfaltit, Biogaz, Biokütle, Biokütleden Elde Edilen Gaz(LFG-Çöp Gazı), Fuel Oil, Güneş, Jeotermal, LPG, Motorin, Nafta, Prolitik Oil & Prolitik Gaz, Proses Atık Isısı.

Kaynak Bazında Kümülatif KGÜP Miktarları - Son 30 Günlük

Türkiye Elektrik Piyasası Günlük Raporu 12.07.2020

Doğal Gaz KGÜP

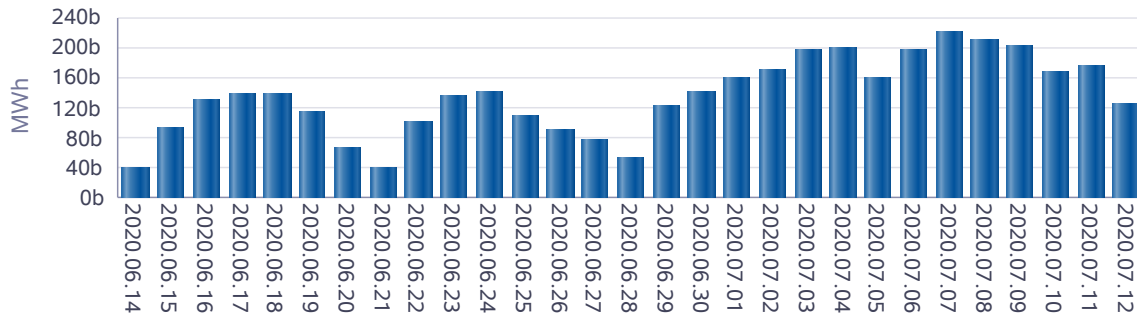

İthal Kömür KGÜP

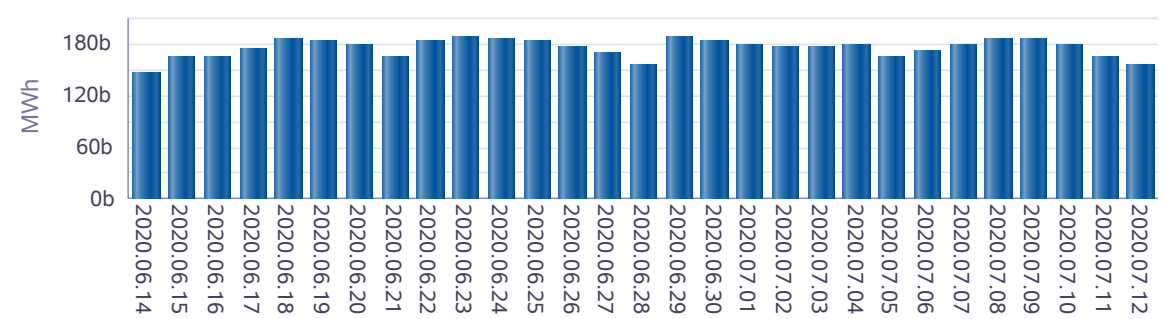

Baraj KGÜP

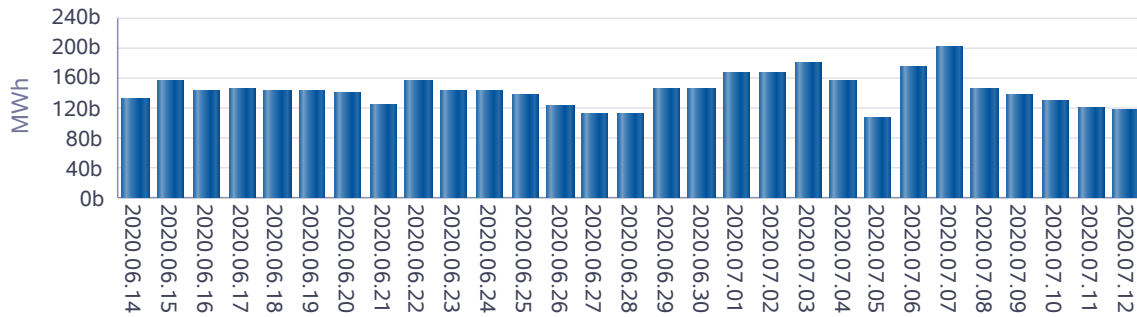

Rüzgar KGÜP

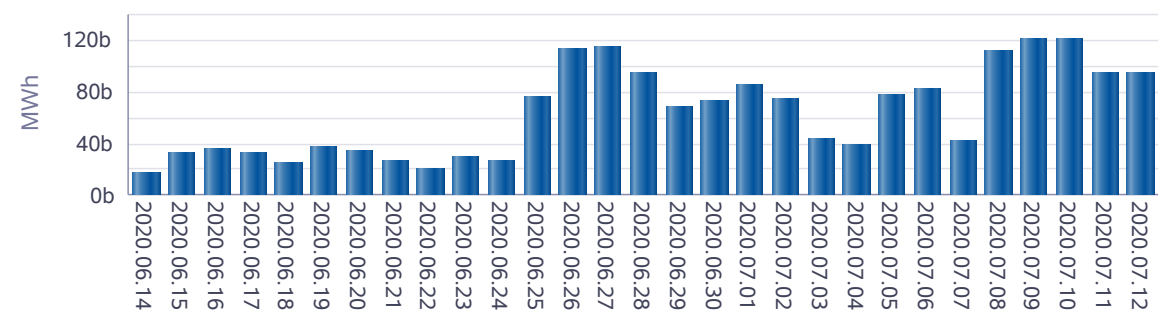

Akarsu KGÜP

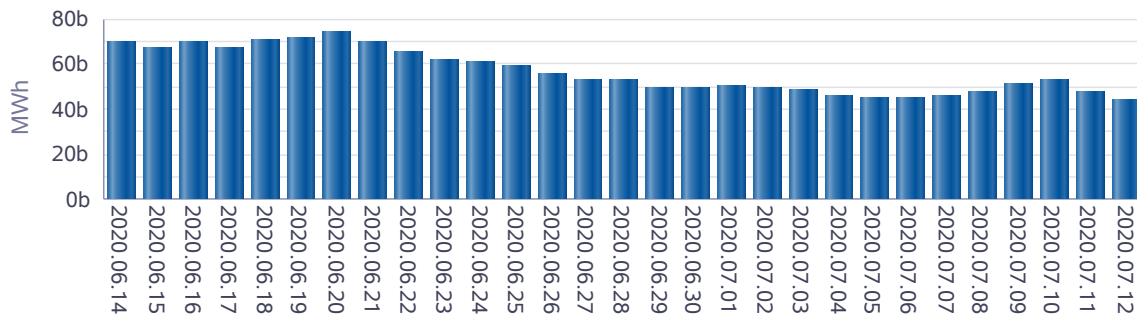

Taş Kömürü - Linyit KGÜP

