

EPIAŞ

ELEKTRİK PİYASASI GÜNLÜK RAPORU

Günlük Özet

Türkiye Elektrik Piyasası Günlük Raporu 01.09.2020

Gün Öncesi Piyasası

	01.09.2020	31.08.2020
PTF Arit. Ortalaması (TL/MWh)	322,03	302,19
Arit. Ortalama Eşleşme Miktarı (MWh)	25.787,95	25.046,17
Arit. Ortalama Fiyattan Bağımsız Satış Miktarı (MWh)	8.829,32	9.957,04
Arit. Ortalama Fiyattan Bağımsız Alış Miktarı (MWh)	25.204,05	24.426,02
Arit. Ortalama İkili Anlaşma Miktarı (MWh)	29.915,83	30.500,41
Göp Toplam Eşleşme Miktarı (MWh)	618.910,90	601.108,00

Gün İçi Piyasası

	01.09.2020	31.08.2020
Ağırlıklı Ortalama Fiyat (TL/MWh)	346,52	311,50
Toplam Eşleşme Miktarı (MWh)	15.568,40	18.209,90
Minimum Eşleşme Fiyatı (TL/MWh)	281,30	61,14
Maksimum Eşleşme Fiyatı (TL/MWh)	470,00	367,56

Dengeleme Güç Piyasası

	01.09.2020	31.08.2020
SMF Arit. Ortalaması (TL/MWh)	370,36	288,16
Toplam YAL Miktarı (MWh)	51.680,70	23.211,75
Toplam YAT Miktarı (MWh)	975,80	11.096,95
0 Kodlu Toplam Talimat Miktarı (MWh)	52.656,50	34.308,71
1 Kodlu Toplam Talimat Miktarı (MWh)	0,00	0,00
Yerine Getirilen Toplam DGP Talimat Miktarı (MWh)	47.691,89	29.823,09

İşlem Hacmi

	01.09.2020	31.08.2020
Toplam GÖP İşlem Hacmi (TL)	201.277.718,33	183.348.859,60
Toplam GİP İşlem Hacmi (TL)	5.394.726,93	5.672.322,78
Toplam YAL İşlem Hacmi (TL)	18.297.496,33	7.290.809,02
Toplam YAT İşlem Hacmi (TL)	3.025,35	1.629.173,65

* GÖP: Gün Öncesi Piyasası, GİP: Gün İçi Piyasası, DGP: Dengeleme Güç Piyasasını ifade etmektedir.

* Açıklamalar ve kısaltmalar ilgili sayfaların altında yer almaktadır.

Üretim - Tüketim

Türkiye Elektrik Piyasası Günlük Raporu 01.09.2020

Saat	Üretim	İthalat	İhracat	Tüketim
0	37.594	39	266	37.367
1	35.961	32	325	35.668
2	34.660	25	318	34.367
3	33.777	40	260	33.558
4	33.254	44	250	33.048
5	33.093	28	294	32.828
6	32.312	16	348	31.980
7	33.380	24	362	33.043
8	37.433	73	389	37.117
9	39.970	111	394	39.687
10	40.590	122	416	40.296
11	41.931	112	415	41.628
12	41.011	125	466	40.670
13	41.925	150	412	41.663
14	44.086	129	440	43.775
15	44.360	100	399	44.061
16	44.888	120	412	44.596
17	44.386	125	464	44.047
18	43.098	141	473	42.766
19	43.674	134	417	43.391
20	44.067	143	474	43.736
21	42.732	146	482	42.396
22	41.520	141	376	41.284
23	39.873	0	0	39.556
TOPLAM (MWh)	949.576	2.122	8.851	942.529

	Tüketim Miktarı	Saat
Maksimum Tüketim	44.596	16
Minimum Tüketim	31.980	6

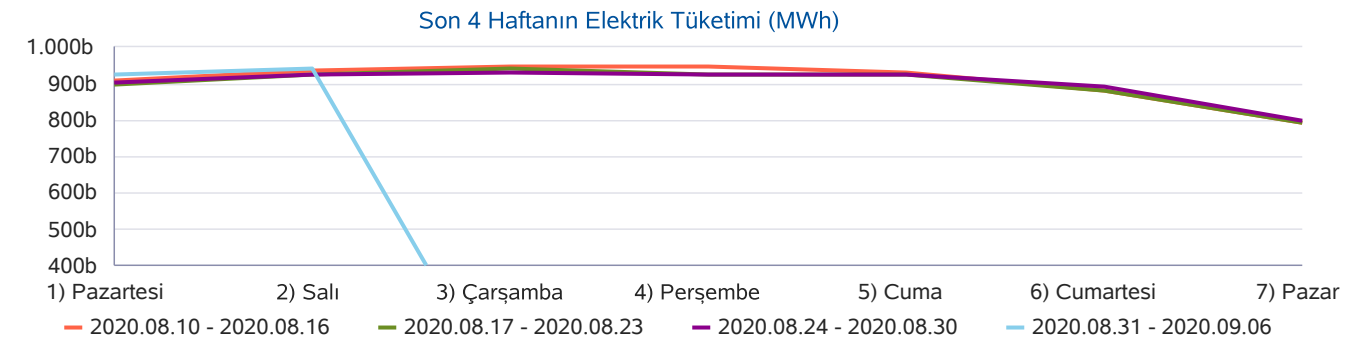
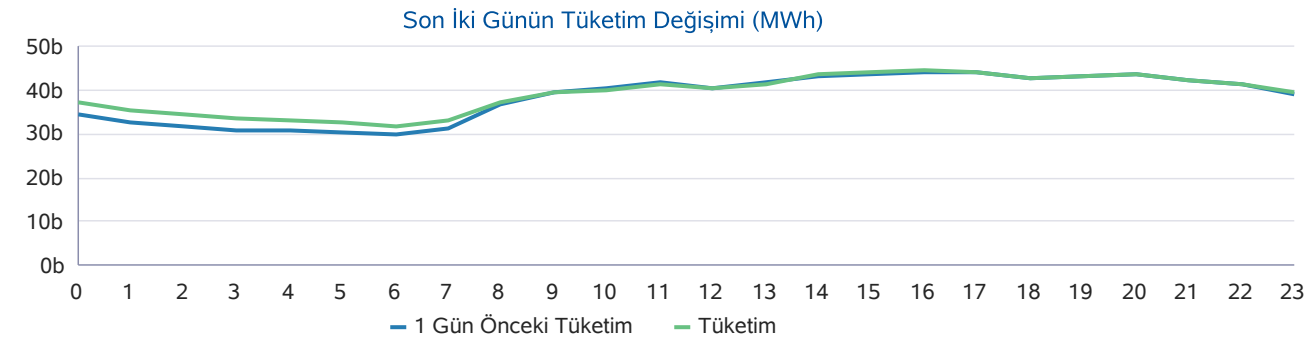
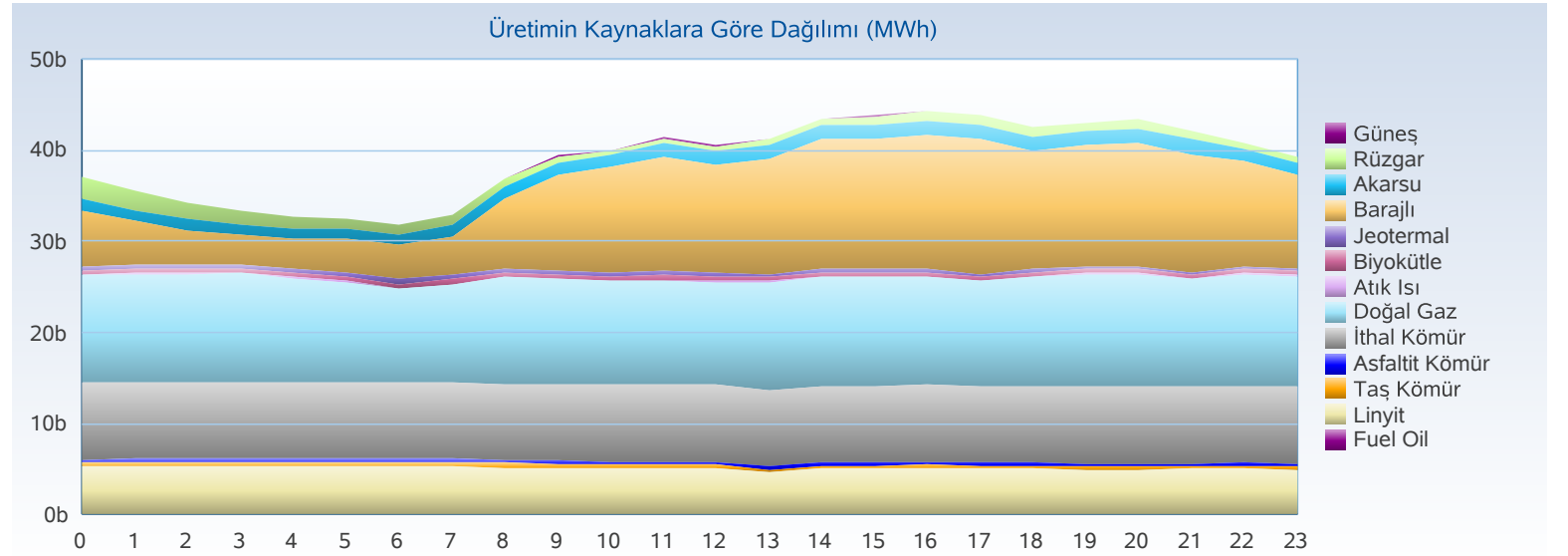

Üretim - Kurulu Güç

Türkiye Elektrik Piyasası Günlük Raporu 01.09.2020

Yakıt Tipi	1 Gün Önceki Üretim	Üretim	Fark
Doğal Gaz	266.304	280.735	14.431
Barajlı	190.988	232.597	41.609
İthal Kömür	203.848	202.625	-1.224
Linyit	125.684	121.279	-4.405
Akarsu	30.020	32.757	2.736
Diğer	34.193	32.709	-1.484
Rüzgar	54.657	25.135	-29.522
Jeotermal	21.127	21.508	381
Toplam (MWh)	926.822	949.344	22.522

Kuruluş Türü	1 Gün Önceki Üretim	Üretim
SÜ Santralleri	656.928	663.099
EÜAŞ Santralleri	240.961	260.512
İHD Santralleri	27.084	24.022
YİD Santralleri	1.977	1.942
Toplam (MWh)	926.950	949.576

Kuruluş Türü	Kurulu Güç
SÜ Santralleri	61.774
EÜAŞ Santralleri	19.582
Lisanssız Santraller	6.482
İHD Santralleri	3.447
YİD Santralleri	150
Toplam (MW)	91.435

Yakıt Tipi	Kurulu Güç
Doğal Gaz	25.672
Barajlı	20.656
Linyit	10.101
İthal Kömür	8.967
Akarsu	7.891
Rüzgar	7.760
Güneş	6.166
Diğer	4.223
Toplam (MW)	91.435

Günlük Üretim Kaynaklarına Göre Dağılımı

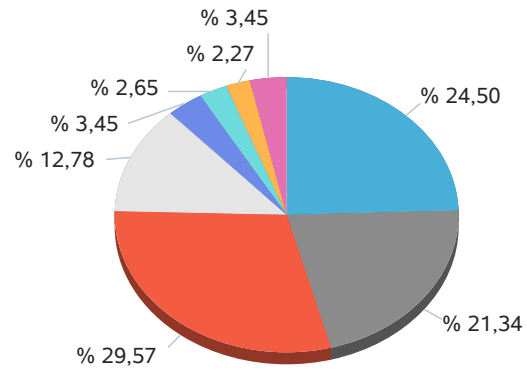

Barajlı Akarsu İthal Kömür Rüzgar Doğal Gaz Jeotermal Diğer

Kuruluş Türüne Göre Üretim Dağılımı

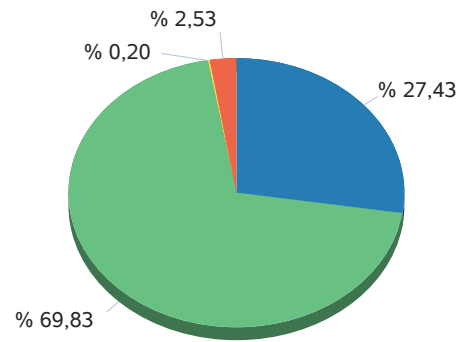

EÜAŞ Santralleri SÜ Santralleri YİD Santralleri İHD Santralleri

Günlük Üretim Dağılımı

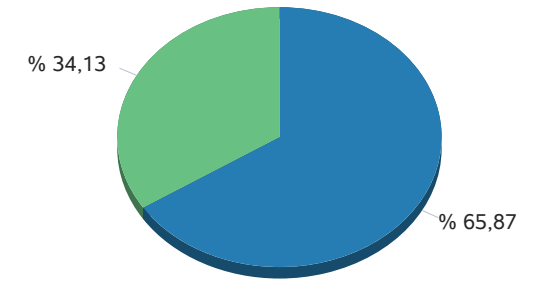

Fosil Kaynaklar Yenilenebilir Kaynaklar

Gerçekleşen üretim ve tüketim değerleri TEİAŞ'ın Yük Tevzi Bilgi Sistemi'nden temin edilmektedir. Değerler güncellenebildiğinden YTBS ekranları ile farklılık gösterebilir.

Gün Öncesi Piyasası

Türkiye Elektrik Piyasası Günlük Raporu 01.09.2020

Saat	PTF	SMF	Sistem Yönü
0	302,39	332,39	↑ Enerji Açığı
1	300,25	325,25	↑ Enerji Açığı
2	292,64	317,64	↑ Enerji Açığı
3	290,00	320,00	↑ Enerji Açığı
4	290,00	330,00	↑ Enerji Açığı
5	290,00	339,00	↑ Enerji Açığı
6	292,01	342,01	↑ Enerji Açığı
7	295,39	345,00	↑ Enerji Açığı
8	307,36	338,88	↑ Enerji Açığı
9	314,82	345,82	↑ Enerji Açığı
10	315,76	355,76	↑ Enerji Açığı
11	318,19	388,19	↑ Enerji Açığı
12	314,95	364,95	↑ Enerji Açığı
13	318,87	359,00	↑ Enerji Açığı
14	360,00	430,00	↑ Enerji Açığı
15	400,00	470,00	↑ Enerji Açığı
16	400,00	480,00	↑ Enerji Açığı
17	370,00	464,82	↑ Enerji Açığı
18	319,93	369,93	↑ Enerji Açığı
19	339,99	385,00	↑ Enerji Açığı
20	349,99	410,99	↑ Enerji Açığı
21	318,84	373,84	↑ Enerji Açığı
22	316,10	351,10	↑ Enerji Açığı
23	311,21	349,00	↑ Enerji Açığı
Ort	322,03	370,36	

	PTF Arit. Ort.	PTF Ağır. Ort.	SMF Arit. Ort.	SMF Ağır. Ort.
Tüm Gün (0-23)	322,03	325,21	370,36	385,51
Gündüz (06-16)	330,67	333,51	383,60	
Puant (17-21)	339,75	340,16	400,92	
Gece (22-05)	299,07	299,98	333,05	

*Değerlerin birimi TL/MWh 'tır

	Saat	Fiyat
PTF Maks Fiyat	15-16	400,00
PTF Min Fiyat	3-4-5	290,00
SMF Maks Fiyat	16	480,00
SMF Min Fiyat	2	317,64

*Değerlerin birimi TL/MWh 'tır

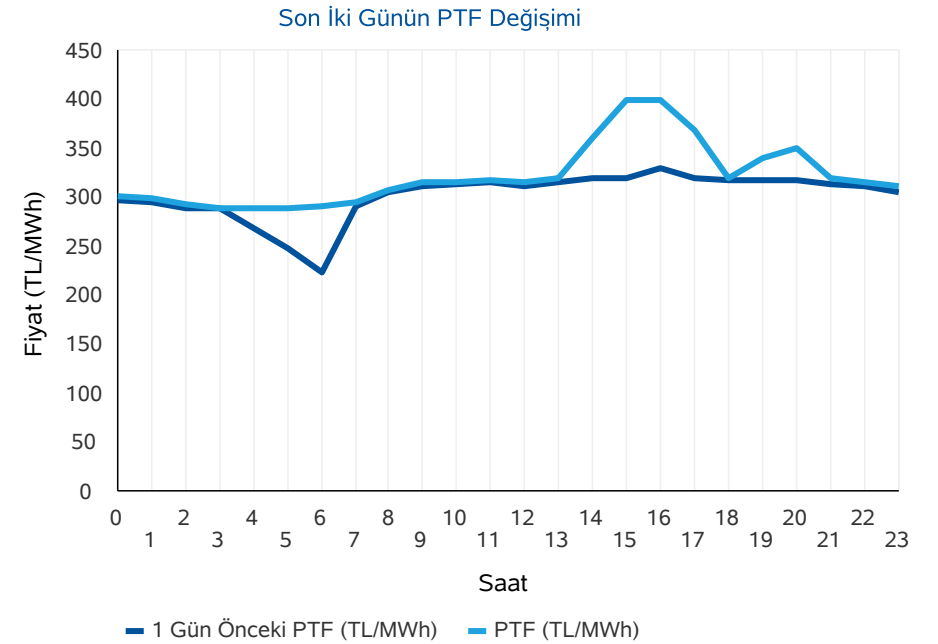
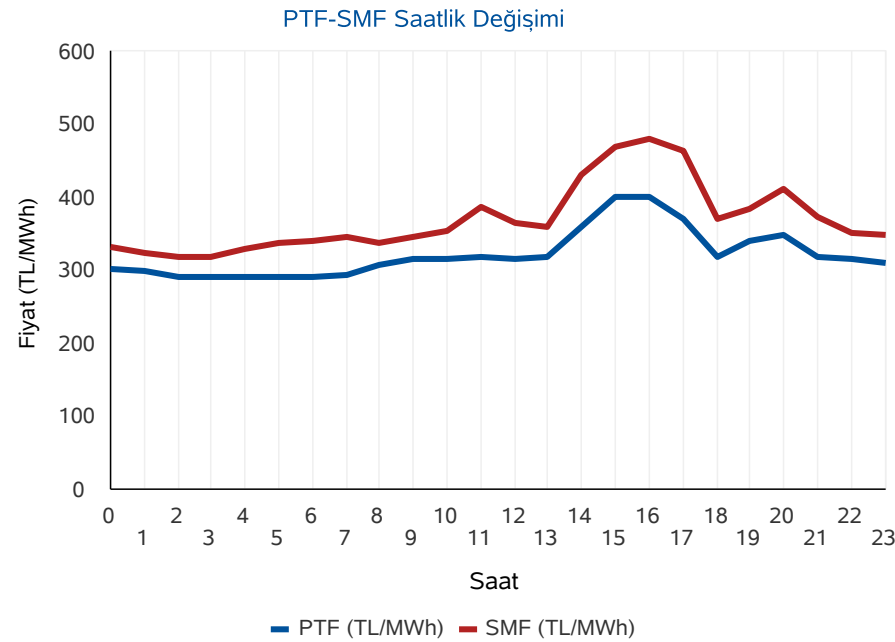

* PTF: Piyasa Takas Fiyatı,SMF: Sistem Marjinal Fiyatı'nın kısaltmasıdır.Raporda geçen fiyatların birimi TL/MWh, miktarların birimi MWh'dır.

Gün Öncesi Piyasası

Türkiye Elektrik Piyasası Günlük Raporu 01.09.2020

Aylık PTF Ortalamaları

	2017	2018	2019	2020
01 - Ocak	181,32	182,86	223,04	314,61
02 - Şubat	172,55	175,77	257,05	298,41
03 - Mart	145,29	158,56	256,04	245,09
04 - Nisan	145,13	193,57	187,15	181,16
05 - Mayıs	152,36	179,44	196,17	203,22
06 - Haziran	148,54	185,62	221,32	291,31
07 - Temmuz	175,06	208,13	304,55	296,36
08 - Ağustos	173,33	298,91	298,30	298,70
09 - Eylül	178,51	327,27	297,90	330,04
10 - Ekim	164,13	317,28	291,61	
11 - Kasım	174,65	291,22	297,87	
12 - Aralık	155,82	257,89	291,32	
Ortalama	163,84	231,64	260,32	266,61

Dönemlik PTF Ortalamaları

	2017	2018	2019	2020
1. Çeyrek	166,18	172,29	244,99	285,77
2. Çeyrek	148,72	186,13	201,49	224,99
3. Çeyrek	175,60	277,57	300,28	298,55
4. Çeyrek	164,76	288,77	293,55	
Birinci 6 Ay	157,40	179,25	223,12	255,38
İkinci 6 Ay	170,18	283,17	296,92	298,55

Son 30 Günün PTF-SMF Değişimi

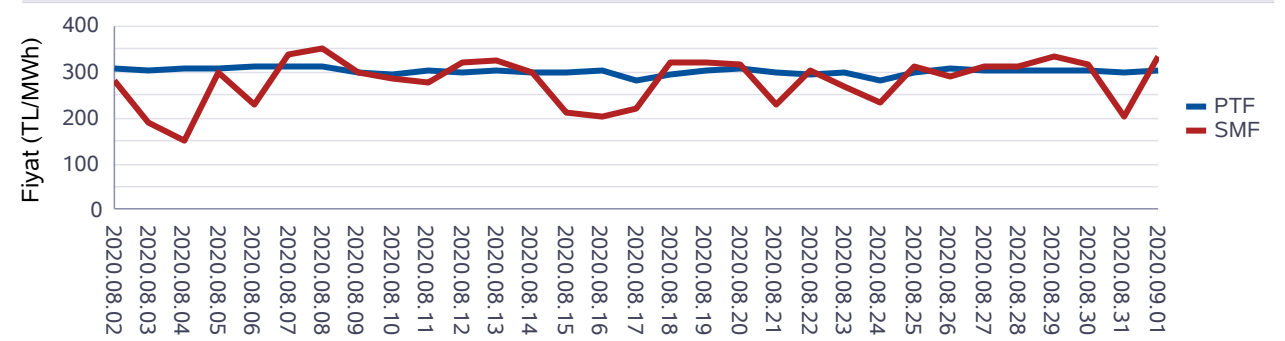

Son 12 Ayın PTF-SMF Değişimi

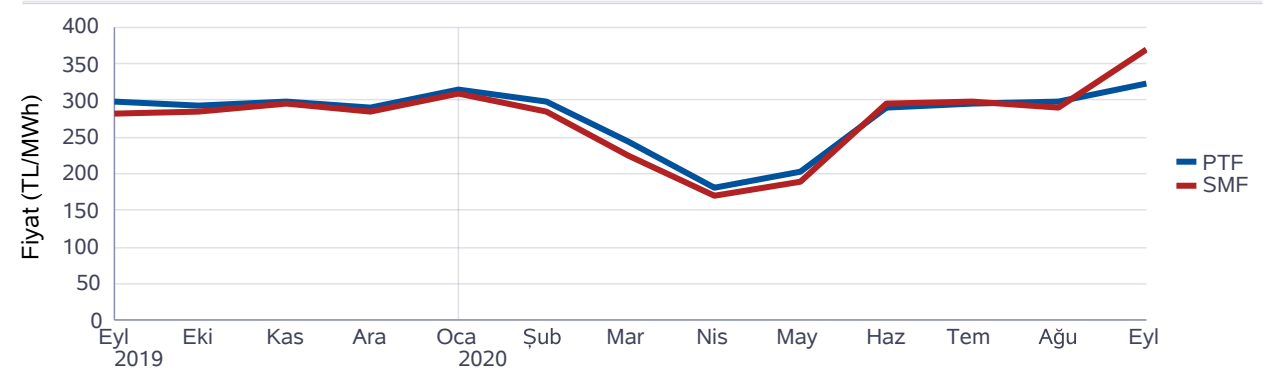

Gün Öncesi Piyasası

Türkiye Elektrik Piyasası Günlük Raporu 01.09.2020

Saat	Fiyattan Bağımsız Satış Miktarı	Eşleşme Miktarı	Fiyattan Bağımsız Alış Miktarı
0	8.700	22.964	22.468
1	8.461	22.522	21.917
2	8.422	21.703	21.020
3	8.482	20.670	20.041
4	8.488	20.415	19.783
5	8.456	20.266	19.624
6	8.821	20.090	19.408
7	9.105	21.479	20.806
8	9.192	25.316	24.710
9	9.799	27.396	26.823
10	10.219	28.846	28.267
11	10.505	29.668	29.021
12	10.807	29.122	28.463
13	10.666	29.942	29.280
14	10.147	30.475	29.933
15	9.689	30.097	29.668
16	8.989	29.518	29.107
17	8.190	28.536	28.062
18	7.680	27.233	26.595
19	7.284	27.180	26.599
20	7.112	27.273	26.786
21	7.098	26.452	25.888
22	7.736	26.468	25.913
23	7.853	25.278	24.714
Ort	8.829	25.788	25.204

*Değerlerin birimi MWh 'tır

* Fiyattan Bağımsız Satış Miktarı: 0 TL/MWh'deki satış teklif miktarlarının toplamıdır.

* Fiyattan Bağımsız Alış Miktarı: 2000 TL/MWh'deki alış teklif miktarlarının toplamıdır.

Fiyattan Bağımsız Tekliflerin Piyasaya Etkisi

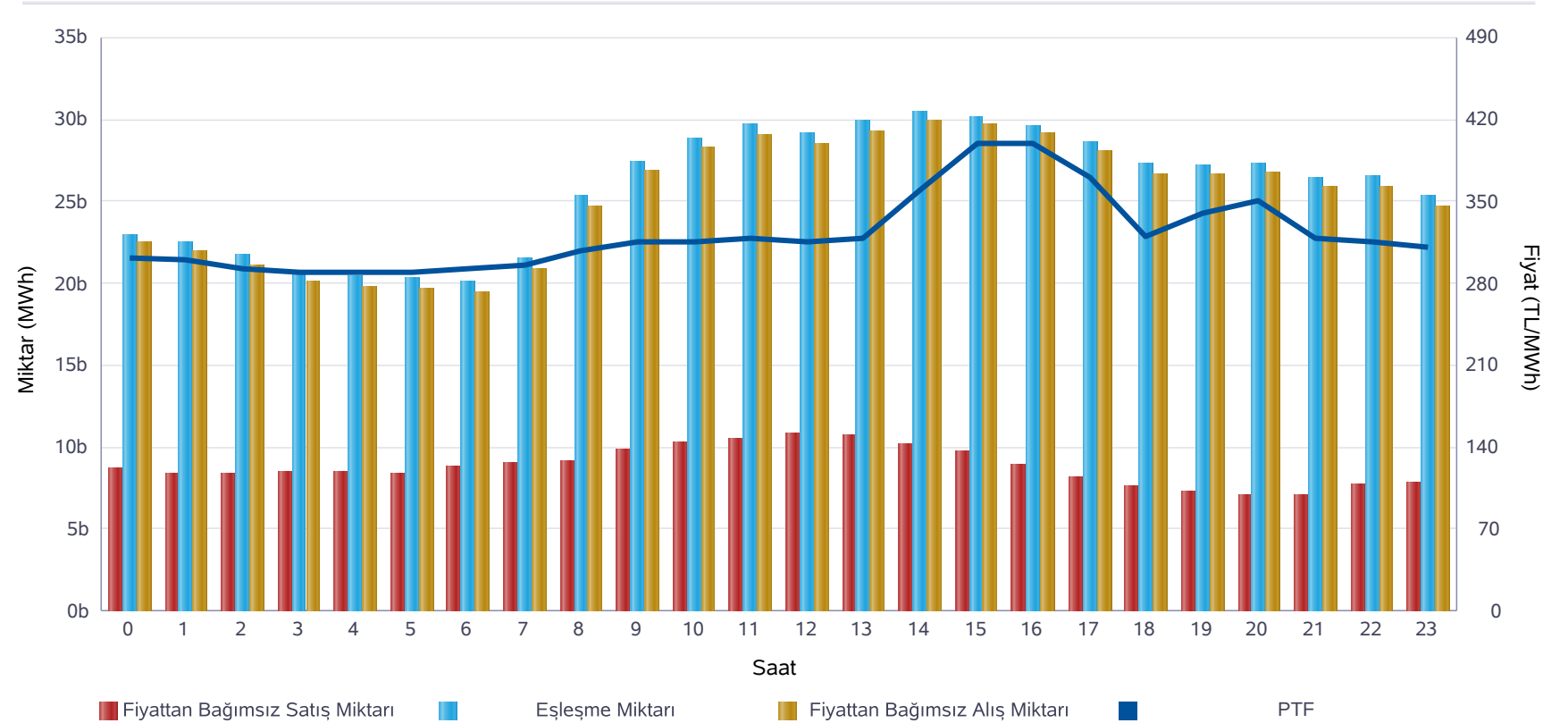

	Miktar
Tüm Gün (00-23)	25.788
Gece (22-05)	22.536
Gündüz (06-16)	27.450
Puant (17-21)	27.335

*Değerlerin birimi MWh 'tır

	Miktar	Tarih	Saat
Günlük Minimum Eşleşme Miktarı	20.090	01.09.2020	6
Günlük Maximum Eşleşme Miktarı	30.475	01.09.2020	14

*Değerlerin birimi MWh 'tır

Gün Öncesi Piyasası

Son 30 Günün Eşleşme Miktarı Değişimi

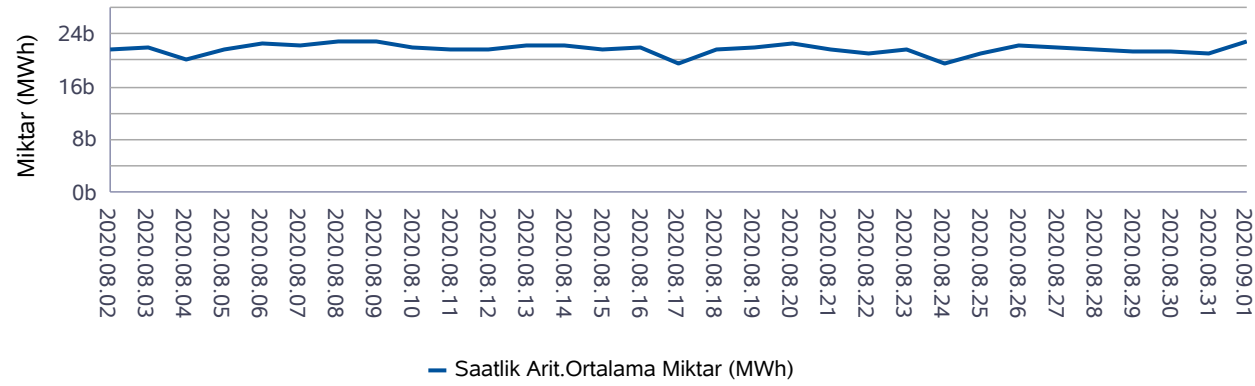

Son 12 Ayın Eşleşme Miktarı Değişimi

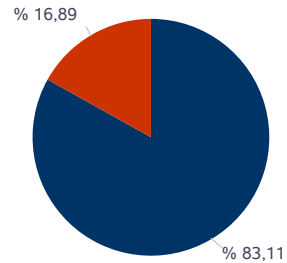
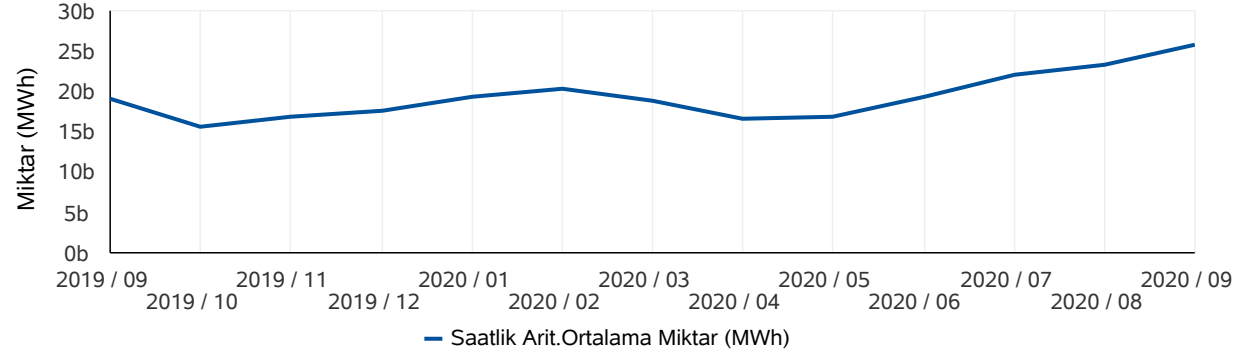

■ Eşleşen Saatlik Miktar ■ Eşleşen Blok Miktar

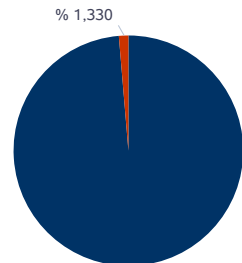

■ Eşleşen Blok Satış Miktarı ■ Eşleşen Blok Alış Miktarı

* Değerlerin birimi MWh'tır.

* Değerlerin birimi MWh'tır.

Türkiye Elektrik Piyasası Günlük Raporu 01.09.2020

	Eşleşme Miktarı	Gün	Saat
Aylık Minimum	20.090	01.09.2020	6
Aylık Maksimum	30.475	01.09.2020	14

* Değerlerin birimi MWh'tır.

* Tablodaki değerler içinde bulunulan ayın değerlerini kapsamaktadır.

	Eşleşme Miktarı	Gün	Saat
Yıllık Minimum	12.865	26.05.2020	5
Yıllık Maksimum	30.475	01.09.2020	14

* Değerlerin birimi MWh'tır.

* Tablodaki değerler içinde bulunulan yılın değerlerini kapsamaktadır.

	Blok Eşleşme Miktarı	Saatlik Eşleşme Miktarı
Aylık	5.931.889	29.190.785
Yıllık	54.807.782	278.326.132

* Değerlerin birimi MWh'tır.

* Tablodaki değerler içinde bulunulan yılın değerlerini kapsamaktadır.

	Blok Alış Miktarı	Blok Satış Miktarı
Aylık	78.889	5.853.000
Yıllık	6.723.496	48.084.286

* Değerlerin birimi MWh'tır.

* Tablodaki değerler içinde bulunulan ayın değerlerini kapsamaktadır.

Gün İçi Piyasası

Türkiye Elektrik Piyasası Günlük Raporu 01.09.2020

Saat	PTF	SMF	AOF	Eşleşme Miktarı
0	302,39	332,39	311,66	408,30
1	300,25	325,25	309,83	385,90
2	292,64	317,64	302,94	291,70
3	290,00	320,00	296,97	322,40
4	290,00	330,00	295,81	273,50
5	290,00	339,00	298,05	323,00
6	292,01	342,01	299,20	260,40
7	295,39	345,00	300,09	266,10
8	307,36	338,88	315,49	278,80
9	314,82	345,82	321,04	257,30
10	315,76	355,76	325,18	369,00
11	318,19	388,19	330,52	519,40
12	314,95	364,95	330,68	638,70
13	318,87	359,00	333,73	958,80
14	360,00	430,00	370,96	1.071,00
15	400,00	470,00	411,80	1.071,70
16	400,00	480,00	413,23	1.052,60
17	370,00	464,82	382,76	1.068,80
18	319,93	369,93	333,06	977,30
19	339,99	385,00	354,52	1.060,40
20	349,99	410,99	361,46	982,90
21	318,84	373,84	331,84	1.048,90
22	316,10	351,10	328,18	874,00
23	311,21	349,00	323,42	807,50
Ort.	322,03	370,36	332,60	648,68

Son 7 Günün Ortalama Fiyatları

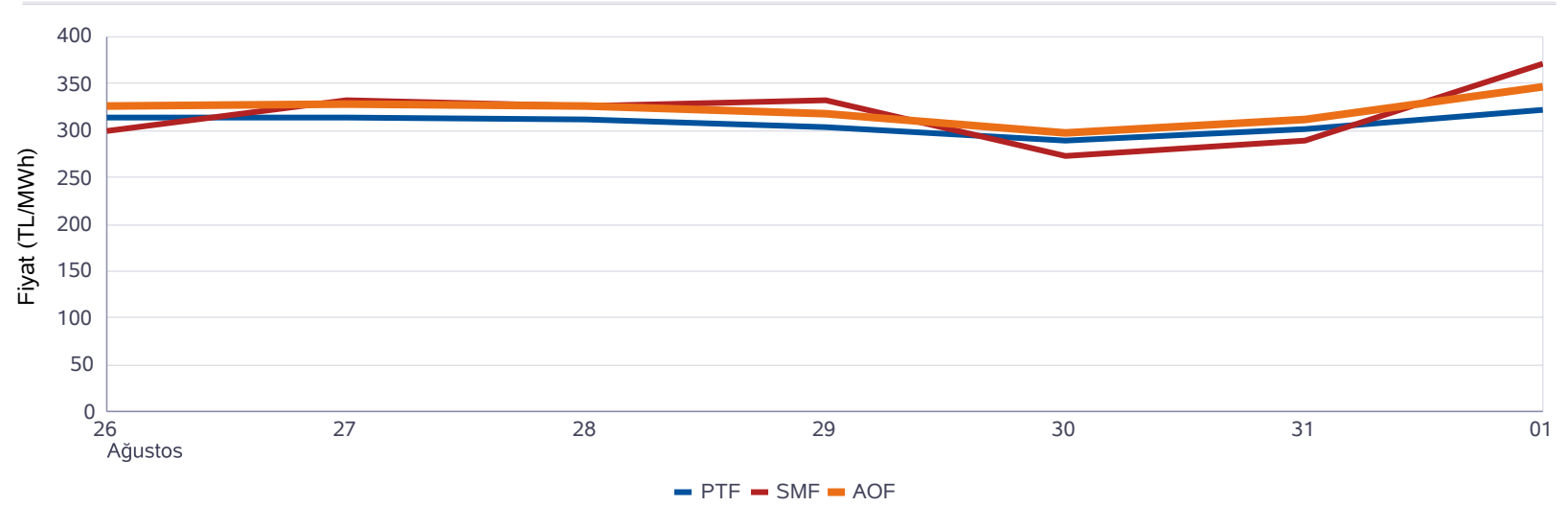

Minimum AOF (TL/MWh)	Maksimum AOF (TL/MWh)	Minimum Eşleşme Miktarı (MWh)	Maksimum Eşleşme Miktarı (MWh)
295,81	413,23	257,30	1.071,70

	Fiyat (TL/MWh)	Miktar (MWh)
Gün İçerisindeki Minimum Fiyatlı Eşleşme	281,30	1,20
Gün İçerisindeki Maksimum Fiyatlı Eşleşme	470,00	10,20
Gün İçerisindeki Minimum Miktarlı Eşleşme	470,00	0,10
Gün İçerisindeki Maksimum Miktarlı Eşleşme	400,00	84,00

* Fiyatların birimi TL/MWh, miktarların birimi MWh'tır.

* AOF: Gün içi piyasasında yapılan ticaretin ağırlıklı ortalama fiyatıdır.

Dengeleme Güç Piyasası

Türkiye Elektrik Piyasası Günlük Raporu 01.09.2020

DGP Talimatları

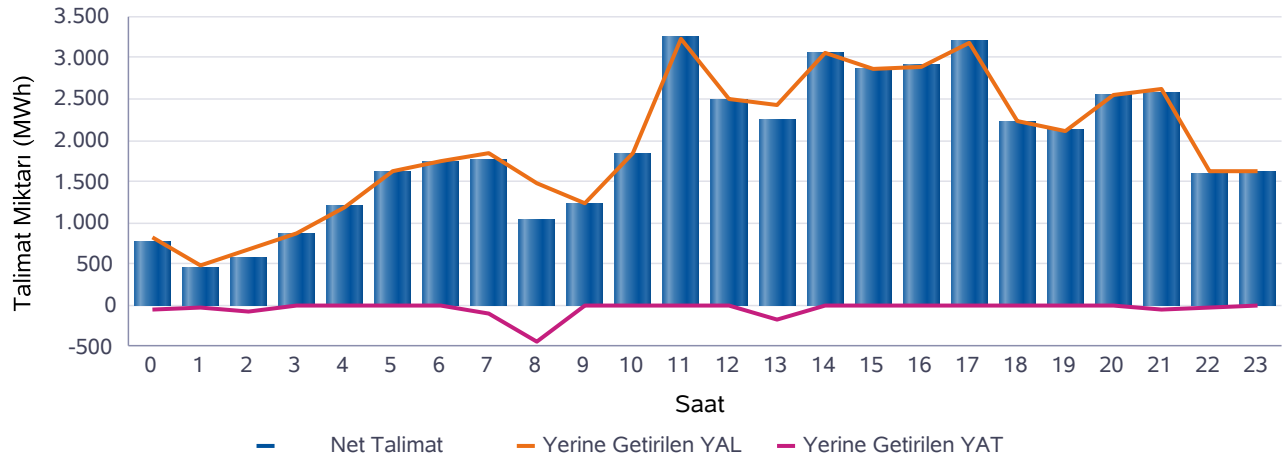
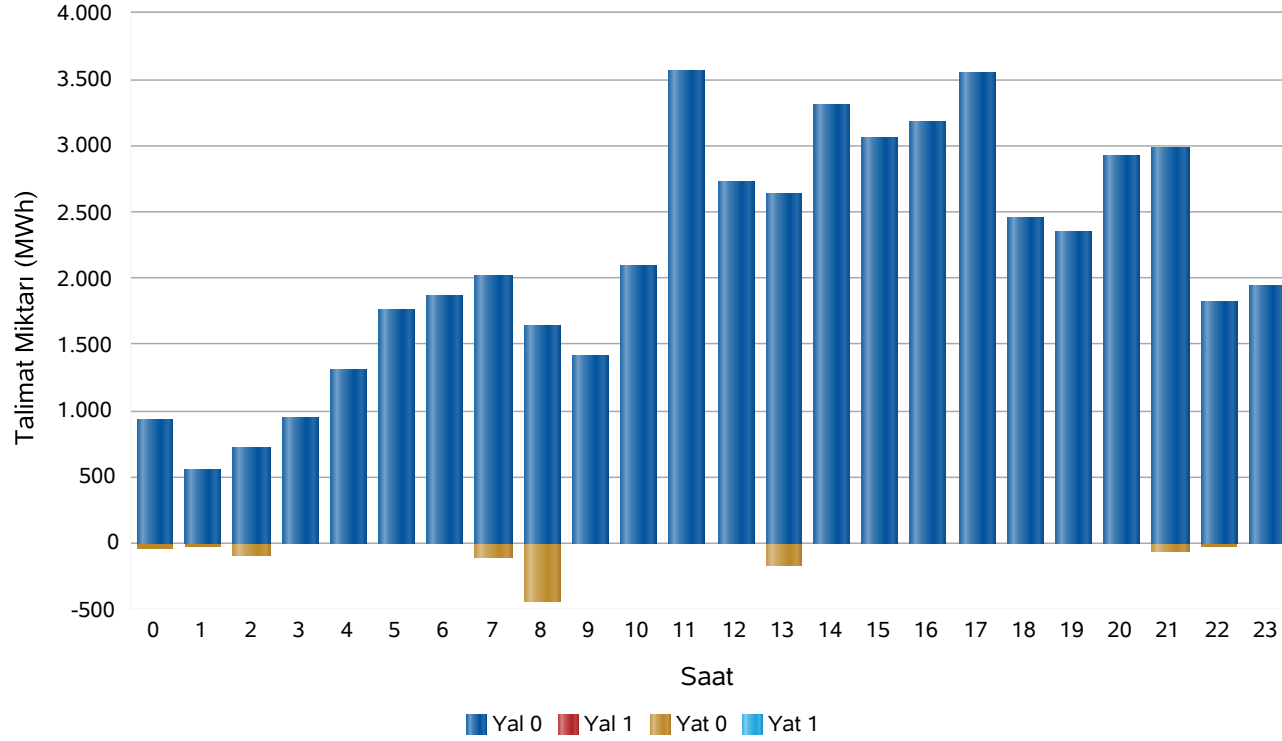

Saat	Net Talimat	YAL 0	YAL1	YAT 0	YAT1	Yerine Getirilen YAL	Yerine Getirilen YAT
0	779	939	0	49	0	828	49
1	444	551	0	25	0	469	25
2	578	718	0	90	0	664	86
3	864	946	0	0	0	864	0
4	1.194	1.301	0	0	0	1.194	0
5	1.626	1.761	0	0	0	1.626	0
6	1.738	1.864	0	0	0	1.738	0
7	1.752	2.018	0	103	0	1.855	103
8	1.045	1.645	0	438	0	1.482	437
9	1.238	1.408	0	0	0	1.238	0
10	1.846	2.091	0	0	0	1.846	0
11	3.231	3.561	0	0	0	3.231	0
12	2.497	2.723	0	0	0	2.497	0
13	2.249	2.631	0	172	0	2.418	169
14	3.051	3.312	0	0	0	3.051	0
15	2.860	3.052	0	0	0	2.860	0
16	2.892	3.171	0	0	0	2.892	0
17	3.184	3.542	0	0	0	3.184	0
18	2.230	2.451	0	0	0	2.230	0
19	2.118	2.344	0	0	0	2.118	0
20	2.550	2.913	0	10	0	2.560	10
21	2.564	2.978	0	67	0	2.631	67
22	1.605	1.818	0	23	0	1.628	23
23	1.618	1.942	0	0	0	1.618	0
Top.	45.754	51.681	0	976	0	46.723	969

* Değerlerin birimi MWh'tır

* YAL: Yük alma yönünde verilen talimatları, YAT: Yük atma yönünde verilen talimatları,
0 kodlu talimatlar: Sistemin arz-talep dengesini sağlamak için verilen talimatları,
1 kodlu talimatlar: Sistem kısıtlarının giderilmesi ve acil durumlar için verilen talimatları,
Net Talimat: Yerine getirilen YAL miktarı ile yerine getirilen YAT miktarının farkıdır.

Piyasa Miktarı

İkili Anlaşma Miktar Dağılımı

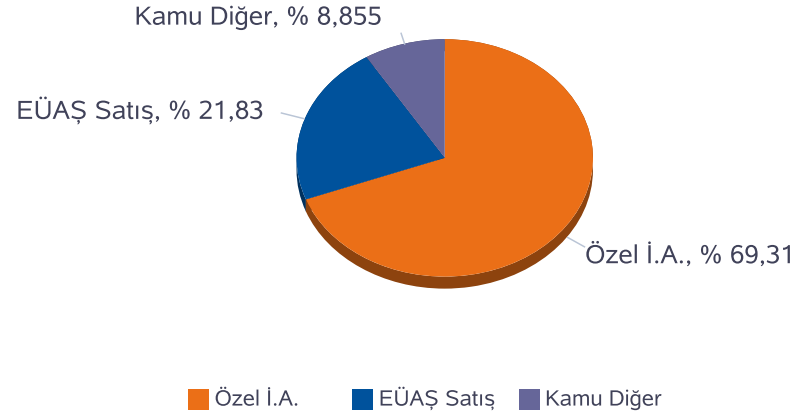

Piyasa Miktar Dağılımı

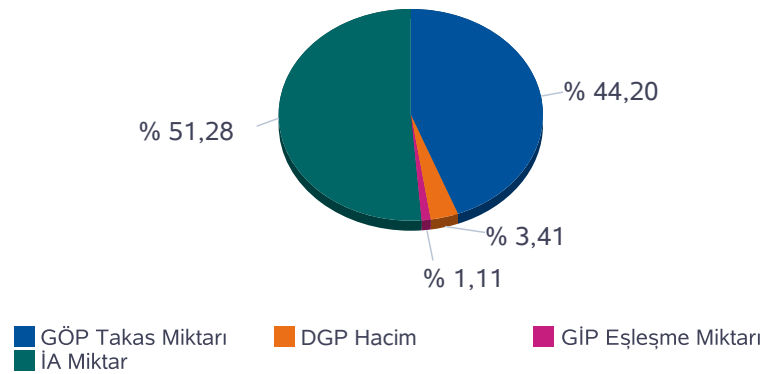

Türkiye Elektrik Piyasası Günlük Raporu 01.09.2020

Saat	TOPLAM İA	Özel İ.A.	EÜAŞ Satış	Kamu Diğer	GÖP Takas Miktarı	GİP Eşleşme Miktarı	DGP Miktar	Toplam Piyasa Miktarı
0	29.609	20.302	6.658	2.649,0	22.964	408,30	877	53.859
1	28.415	20.379	5.387	2.649,0	22.522	385,90	494	51.817
2	27.923	20.161	5.113	2.649,0	21.703	291,70	751	50.668
3	28.051	20.271	5.131	2.649,0	20.670	322,40	864	49.907
4	27.792	20.028	5.114	2.649,0	20.415	273,50	1.194	49.674
5	27.729	19.978	5.102	2.649,0	20.266	323,00	1.626	49.944
6	27.603	19.822	5.132	2.649,0	20.090	260,40	1.738	49.691
7	27.837	20.080	5.108	2.649,0	21.479	266,10	1.958	51.540
8	29.647	20.994	6.004	2.649,0	25.316	278,80	1.919	57.161
9	30.890	21.097	7.144	2.649,0	27.396	257,30	1.238	59.781
10	31.105	21.183	7.273	2.649,0	28.846	369,00	1.846	62.167
11	31.215	21.243	7.323	2.649,0	29.668	519,40	3.231	64.634
12	31.149	21.271	7.229	2.649,0	29.122	638,70	2.497	63.406
13	31.324	21.332	7.343	2.649,0	29.942	958,80	2.587	64.812
14	31.380	21.311	7.420	2.649,0	30.475	1.071,00	3.051	65.976
15	31.256	21.198	7.409	2.649,0	30.097	1.071,70	2.860	65.285
16	31.051	21.123	7.279	2.649,0	29.518	1.052,60	2.892	64.513
17	30.845	21.024	7.172	2.649,0	28.536	1.068,80	3.184	63.634
18	30.658	20.923	7.086	2.649,0	27.233	977,30	2.230	61.099
19	30.972	21.146	7.177	2.649,0	27.180	1.060,40	2.118	61.330
20	30.904	20.977	7.278	2.649,0	27.273	982,90	2.570	61.730
21	30.693	20.940	7.104	2.649,0	26.452	1.048,90	2.698	60.893
22	30.114	20.523	6.942	2.649,0	26.468	874,00	1.651	59.108
23	29.817	20.350	6.818	2.649,0	25.278	807,50	1.618	57.522
Toplam	717.980	497.658	156.746	63.576	618.911	15.568	47.692	1.400.151

* Değerlerin birimi MWh 'tır

* DGP talimat miktarı yerine getirilmiş YAL ve YAT'ların toplamıdır.

* Toplam İA: Alış veya satış yönünde yapılan ikili anlaşma miktarlarının toplamını,

* İA Özel: Özel şirketler arasında(her iki tarafı özel) yapılan ikili anlaşma miktarlarının toplamını,

* Kamu Diğer: EÜAŞ İA alış miktarını ifade eder.

Netleştirilmiş İkili Anlaşmalar

Türkiye Elektrik Piyasası Günlük Raporu 01.09.2020

İ.A. Net Alış

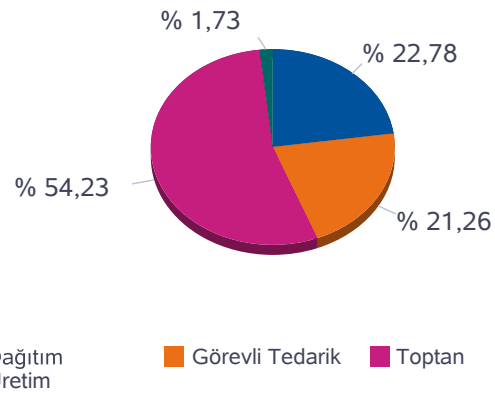

İ.A. Net Satış

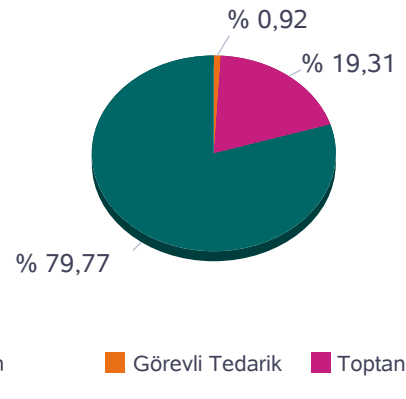

SAAT	NET ALIŞ						NET SATIŞ					
	Dağıtım	Görevli Tedarik	Toptan	Üretim	İhracat	Teiaş	Dağıtım	Görevli Tedarik	Toptan	Üretim	İthalat	Toplam
0	4.772	3.383	10.206	371	216	604	0	12	3.650	15.890	0	19.552
1	4.280	2.740	10.042	371	267	579	0	12	3.723	14.544	0	18.278
2	3.987	2.679	10.045	376	257	577	0	11	3.726	14.183	0	17.921
3	3.774	2.931	10.261	377	219	592	0	11	3.684	14.453	6	18.154
4	3.638	2.996	10.290	279	184	578	0	11	3.640	14.308	6	17.965
5	3.466	3.101	10.348	278	219	564	0	12	3.680	14.278	6	17.976
6	2.409	3.974	10.579	274	277	559	0	32	3.723	14.316	0	18.071
7	2.254	4.257	10.486	267	282	555	0	131	3.740	14.231	0	18.102
8	3.063	4.568	10.183	342	282	697	0	272	3.730	15.133	0	19.135
9	3.877	4.896	10.232	269	282	768	0	388	3.754	16.181	0	20.324
10	3.966	4.923	10.284	261	282	840	0	471	3.834	16.250	0	20.556
11	4.333	4.645	10.266	263	282	845	0	508	3.846	16.281	0	20.634
12	4.381	4.528	10.304	301	282	798	0	527	3.840	16.228	0	20.594
13	4.380	4.600	10.293	229	282	905	0	506	3.838	16.345	0	20.689
14	4.606	4.446	10.234	299	282	915	0	463	3.839	16.480	0	20.782
15	4.551	4.425	10.170	338	282	917	0	388	3.818	16.476	0	20.683
16	4.483	4.333	10.131	360	282	908	0	291	3.801	16.406	0	20.497
17	5.037	3.806	9.996	360	282	804	0	150	3.818	16.317	0	20.286
18	4.706	4.004	10.036	359	282	767	0	52	3.811	16.291	0	20.154
19	4.970	4.074	9.678	357	282	821	0	14	3.816	16.350	0	20.181
20	5.157	4.317	9.171	354	282	819	0	14	3.846	16.242	0	20.101
21	4.867	4.562	9.095	352	282	715	0	12	3.840	16.021	0	19.874
22	5.407	3.346	9.749	350	282	686	0	11	3.878	15.931	0	19.820
23	5.272	3.294	9.814	348	282	637	0	10	3.874	15.763	0	19.647
Toplam	101.636	94.826	241.895	7.735	6.433	17.450	0	4.310	90.749	374.899	18	469.975

*Değerlerin birimi MWh 'tır

İkili Anlaşmalar Aylık Toplam Gösterimi

Türkiye Elektrik Piyasası Günlük Raporu 01.09.2020

İ.A. Net Alış

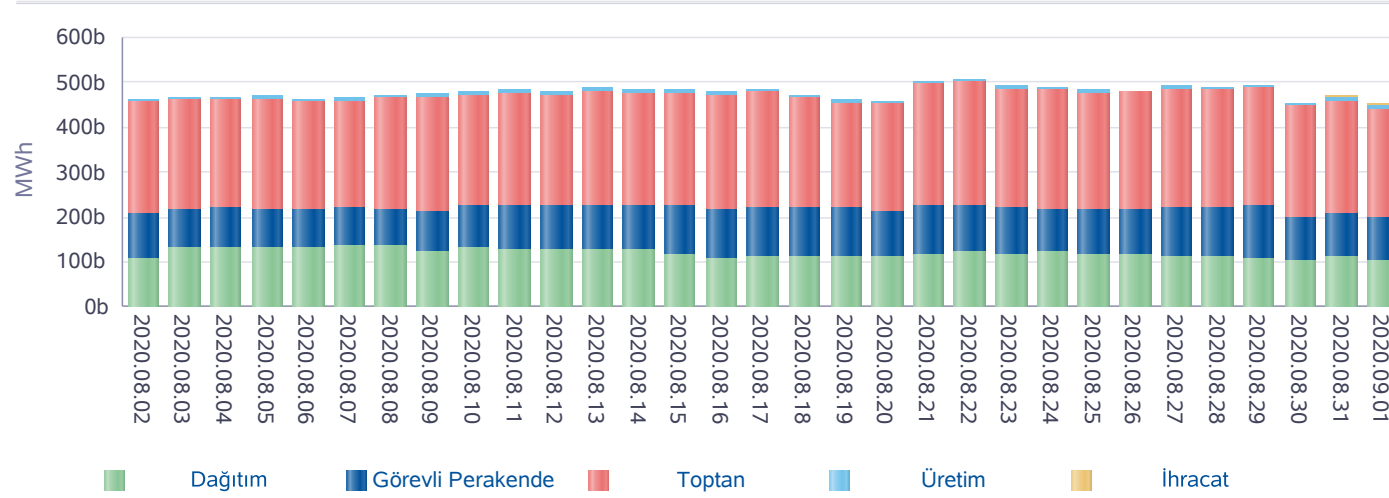

İ.A. Net Satış

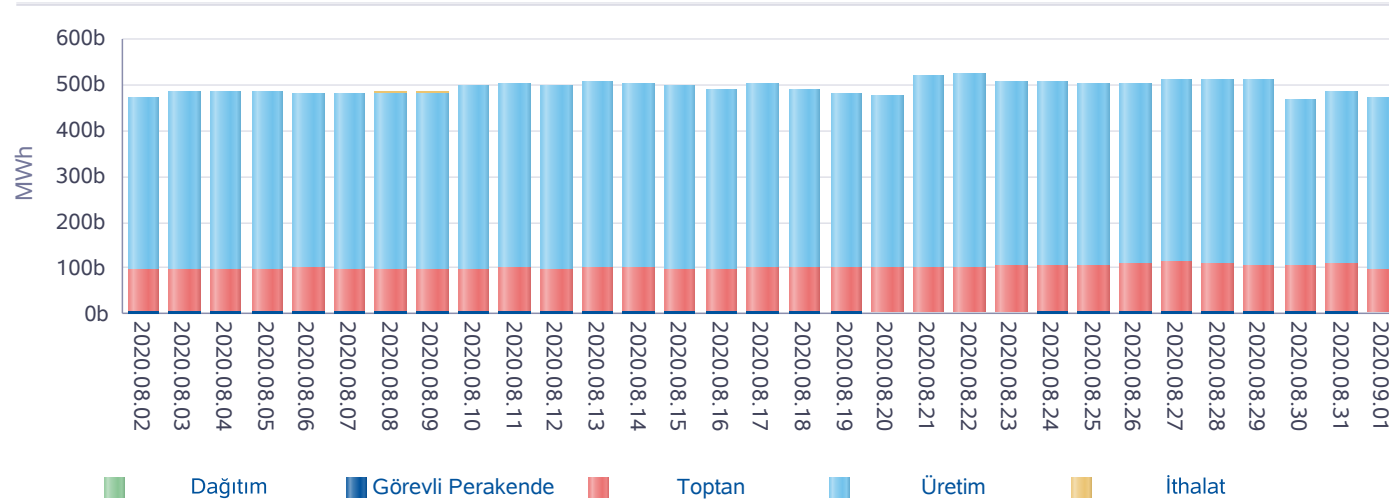

Gün	Özel İ.A.	EÜAŞ Satış	Kamu Diğer
2020-08-03	499.112	166.713	66.326
2020-08-04	497.296	174.917	66.326
2020-08-05	510.130	169.723	66.326
2020-08-06	501.637	170.493	66.326
2020-08-07	499.018	171.458	66.326
2020-08-08	508.581	167.506	66.326
2020-08-09	517.696	162.246	66.326
2020-08-10	517.250	174.656	66.326
2020-08-11	522.148	174.848	66.326
2020-08-12	519.335	174.462	53.038
2020-08-13	529.995	173.625	66.326
2020-08-14	533.520	170.856	66.328
2020-08-15	535.551	164.653	66.329
2020-08-16	526.313	160.637	66.329
2020-08-17	529.688	169.990	66.329
2020-08-18	512.572	170.141	66.329
2020-08-19	500.489	168.238	66.329
2020-08-20	505.026	163.452	66.326
2020-08-21	551.071	163.464	66.326
2020-08-22	552.409	163.135	66.328
2020-08-23	536.028	157.850	66.332
2020-08-24	534.172	161.245	66.335
2020-08-25	531.930	157.016	66.337
2020-08-26	536.596	159.500	66.338
2020-08-27	549.973	158.303	66.341
2020-08-28	541.448	161.006	66.341
2020-08-29	539.635	159.888	66.343
2020-08-30	489.177	153.603	66.345
2020-08-31	498.416	166.860	66.734
2020-09-01	497.658	156.746	63.576
Toplam	15.623.869	4.967.230	1.974.277

*İA net değerleri organizasyon bazında İA alış ve satış değerlerinin farkını ifade eder.

*İA Özel: Özel şirketler arasında (her iki tarafı özel) yapılan ikili anlaşma miktarlarının toplamını,

*Kamu Diğer: EÜAŞ İA alış miktarını ifade eder.

Piyasa Ticaret Hacmi

Türkiye Elektrik Piyasası Günlük Raporu 01.09.2020

	Saat	Tutar
Günlük Minimum Toplam Ciro Tutarı	3	6.390.778
Günlük Maksimum Toplam Ciro Tutarı	15	13.824.306

* Değerlerin birimi TL'dir

	Tarih	Saat	Tutar
Aylık Minimum Toplam Ciro Tutarı	01.09.2020	3	6.390.778
Aylık Maksimum Toplam Ciro Tutarı	01.09.2020	15	13.824.306

* Değerlerin birimi TL'dir

* Tablodaki değerler içinde bulunulan ayın değerlerini kapsamaktadır.

	Tarih	Saat	Tutar
Yıllık Minimum Toplam Ciro Tutarı	01.04.2020	3	27.026
Yıllık Maksimum Toplam Ciro Tutarı	01.09.2020	15	13.824.306

* Değerlerin birimi TL'dir

* Tablodaki değerler içinde bulunulan yılın değerlerini kapsamaktadır.

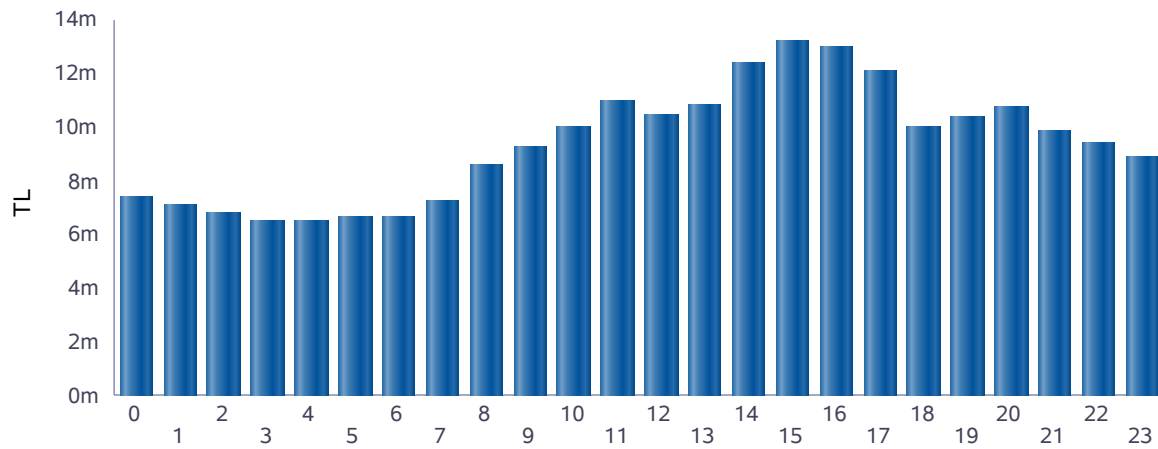

■ Günlük Toplam Ciro (TL)

Saat	GÖP Ciro Tutarı	GİP Ciro Tutarı	YAL Tutarı	YAT Tutarı	Toplam Ciro
0	6.981.260	127.250	286.938	230	7.395.678
1	6.818.296	119.565	164.996	74	7.102.931
2	6.474.044	88.366	234.318	264	6.796.993
3	6.133.385	95.744	300.606	0	6.529.735
4	6.057.313	80.905	398.108	0	6.536.325
5	6.014.161	96.270	551.262	0	6.661.692
6	5.986.598	77.913	594.708	0	6.659.219
7	6.472.817	79.855	670.882	308	7.223.862
8	7.922.294	87.958	562.564	1.069	8.573.885
9	8.697.437	82.604	437.107	0	9.217.147
10	9.236.858	119.990	659.170	0	10.016.018
11	9.541.627	171.674	1.258.348	0	10.971.648
12	9.318.241	211.203	915.293	0	10.444.736
13	9.655.587	319.978	874.200	666	10.850.432
14	10.701.003	397.300	1.315.792	0	12.414.095
15	11.410.520	441.322	1.345.236	0	13.197.078
16	11.176.230	434.968	1.393.667	0	13.004.865
17	10.217.432	409.090	1.485.177	0	12.111.700
18	8.836.003	325.499	826.290	0	9.987.792
19	9.162.489	375.932	817.404	0	10.355.825
20	9.359.201	355.282	1.054.020	36	10.768.538
21	8.544.593	348.067	987.515	281	9.880.456
22	8.505.183	286.830	585.187	98	9.377.297
23	8.055.149	261.163	578.708	0	8.895.019
Toplam	201.277.718	5.394.727	18.297.496	3.025	224.972.967

* Değerlerin birimi TL'dir.

* GÖP Ciro Tutarı: Fark Fonu dahil ilgili saatteki GÖP satış tutarını ifade etmektedir.

* GİP Ciro Tutarı: İlgili saatte satış yönündeki her bir kontrat miktarı ile ilgili kontratın eşleşme fiyatının çarpımından oluşmaktadır.

* YAL Tutarı: Yerine getirilen YAL miktarı ile ilgili YAL talimatının geçerli fiyatının çarpımından oluşmaktadır.

* YAT Tutarı: Yerine getirilen YAT miktarı ile ilgili YAT talimatının geçerli fiyatının çarpımından oluşmaktadır.

Yekdem Santrallerinin KGÜP Miktarları

Türkiye Elektrik Piyasası Günlük Raporu 01.09.2020

Son 30 Gün YEK KGÜP

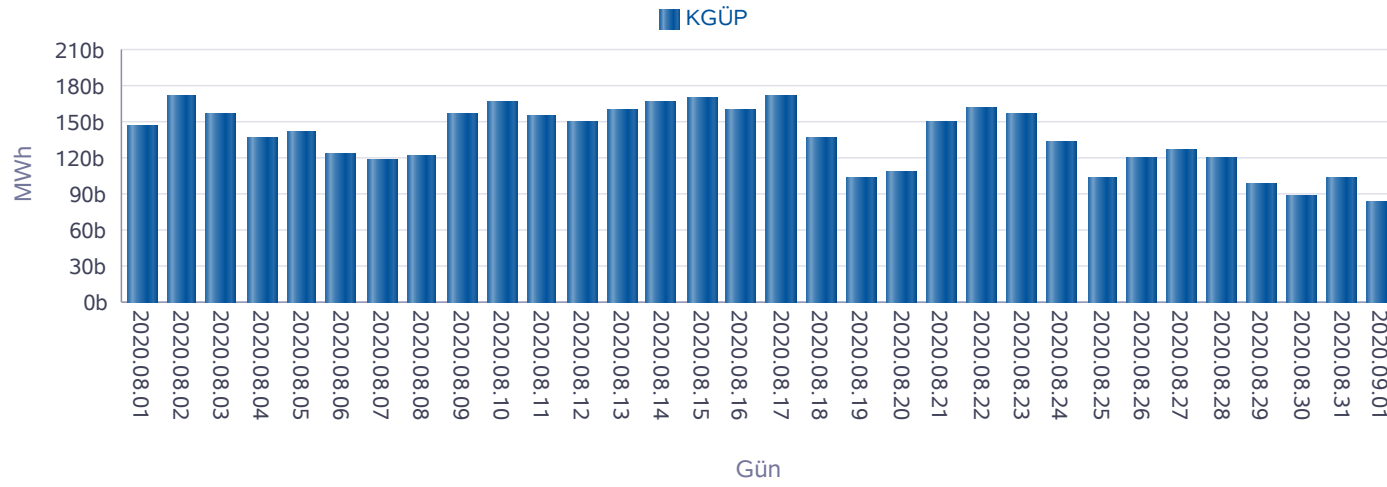

Kaynak Bazında YEK KGÜP

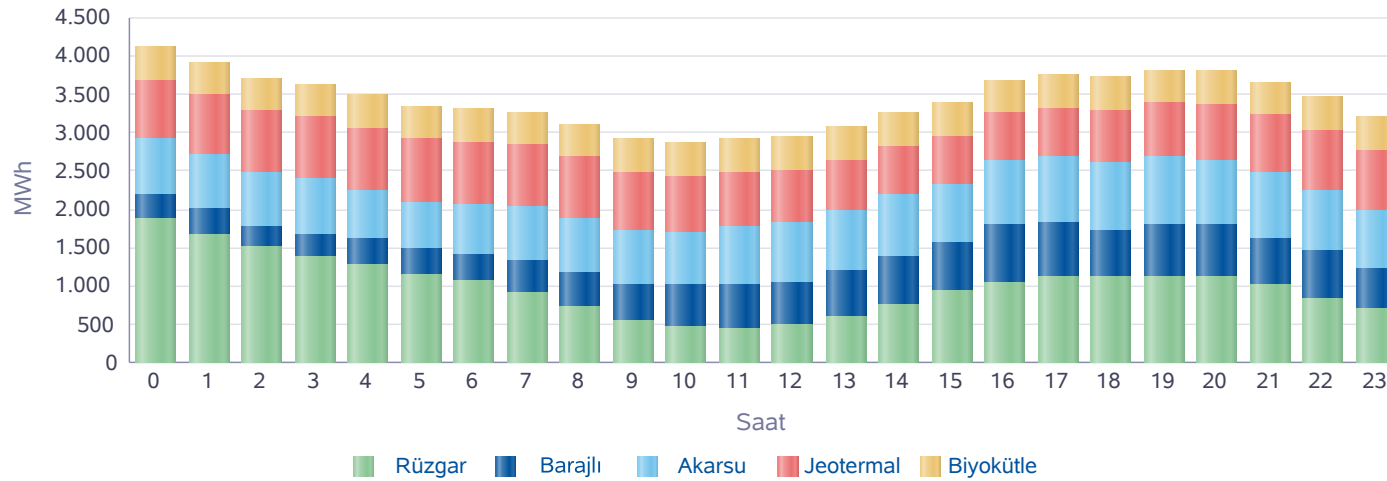

Saat	Rüzgar	Jeotermal	Biyokütle	Akarsu	Barajlı	Toplam
0	1.873	764	434	710	337	4.118
1	1.683	780	433	694	334	3.925
2	1.510	793	435	704	274	3.717
3	1.397	802	432	717	289	3.638
4	1.283	813	433	631	336	3.496
5	1.154	821	430	608	336	3.348
6	1.068	826	438	656	336	3.326
7	919	813	431	687	425	3.275
8	736	794	433	702	450	3.114
9	540	766	433	703	484	2.924
10	468	732	439	682	563	2.883
11	444	702	438	751	588	2.924
12	510	668	437	798	535	2.948
13	610	642	436	794	593	3.075
14	762	629	443	791	632	3.256
15	938	622	442	768	634	3.403
16	1.059	626	438	833	740	3.696
17	1.113	636	440	851	716	3.756
18	1.121	660	443	892	610	3.726
19	1.125	681	440	907	673	3.826
20	1.131	729	442	846	668	3.815
21	1.031	758	434	846	597	3.667
22	836	776	440	779	638	3.470
23	707	790	439	766	518	3.221
Toplam	24.018	17.624	10.483	18.116	12.305	82.546

* Değerlerin birimi MWh'dir.

Kaynak Bazında KGÜP Miktarları

Türkiye Elektrik Piyasası Günlük Raporu 01.09.2020

Doğal Gaz KGÜP

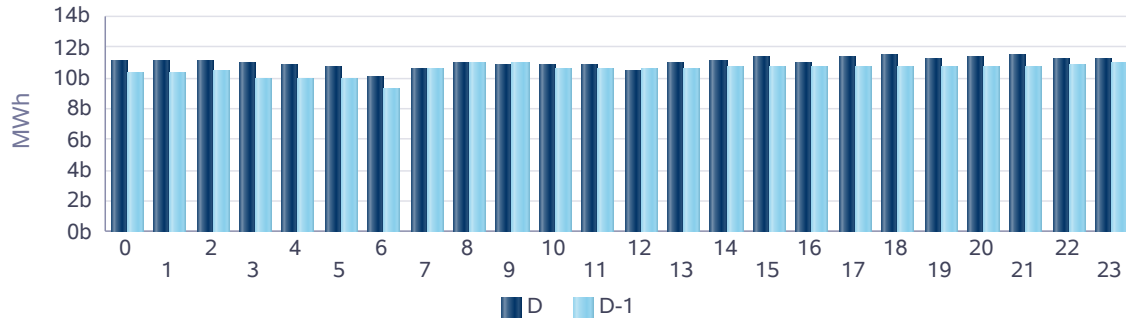

İthal Kömür KGÜP

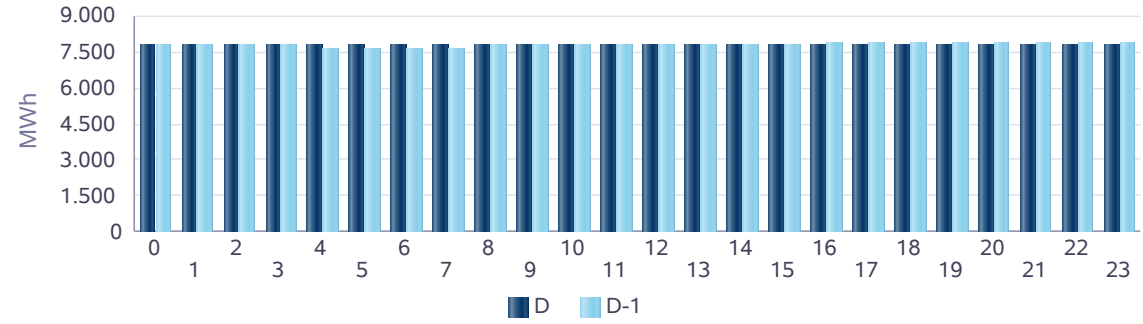

Baraj KGÜP

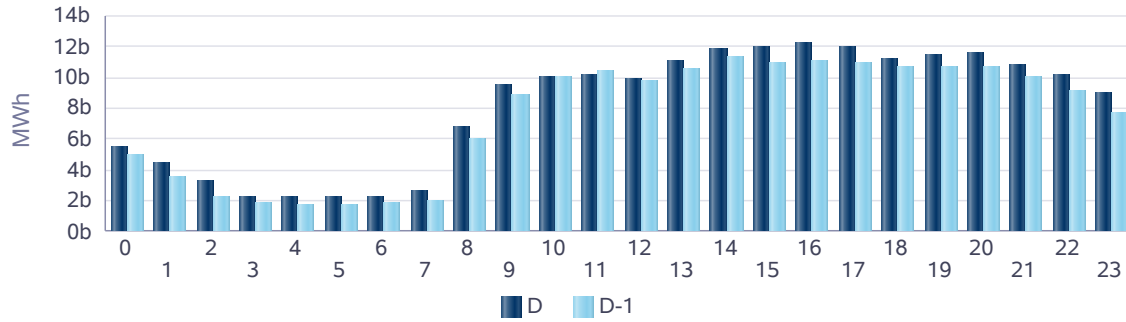

Rüzgar KGÜP

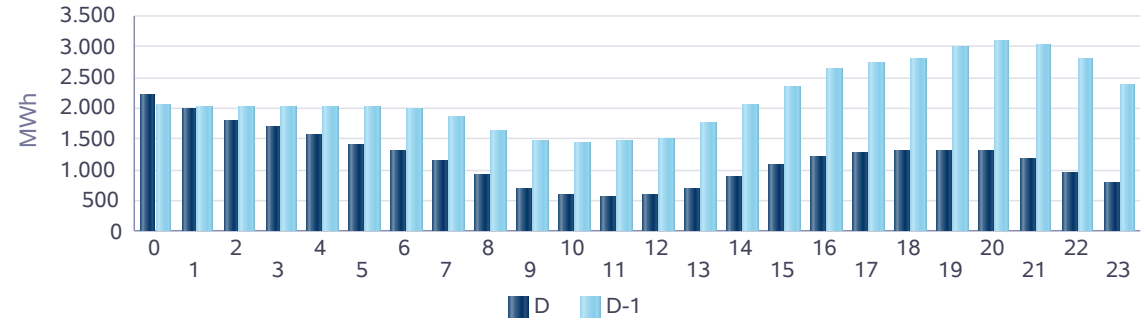

Akarsu KGÜP

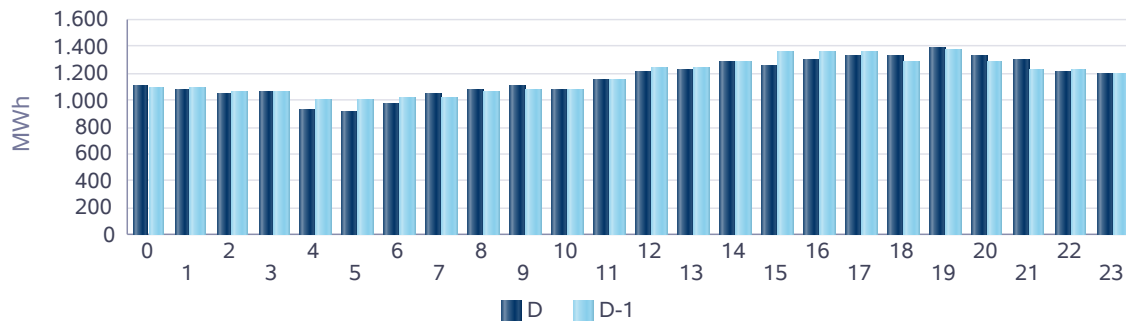

Taş Kömürü - Linyit KGÜP

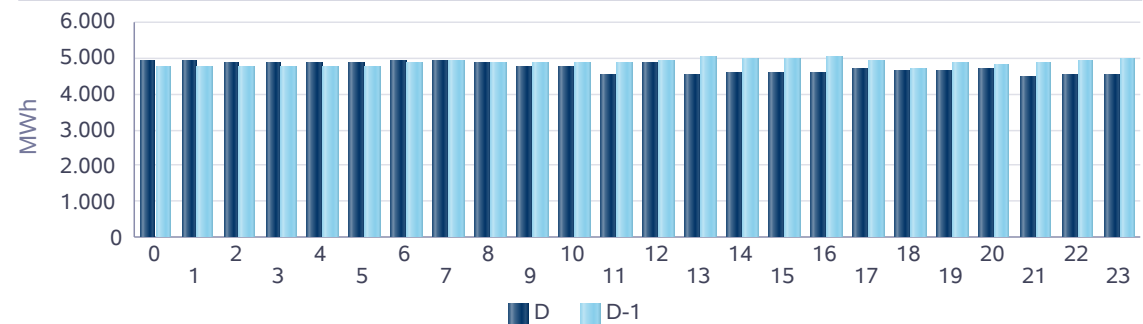

Kaynak Bazında Kümülatif KGÜP Miktarları

Türkiye Elektrik Piyasası Günlük Raporu 01.09.2020

Son 30 Gün Kaynak Tipine Göre KGÜP

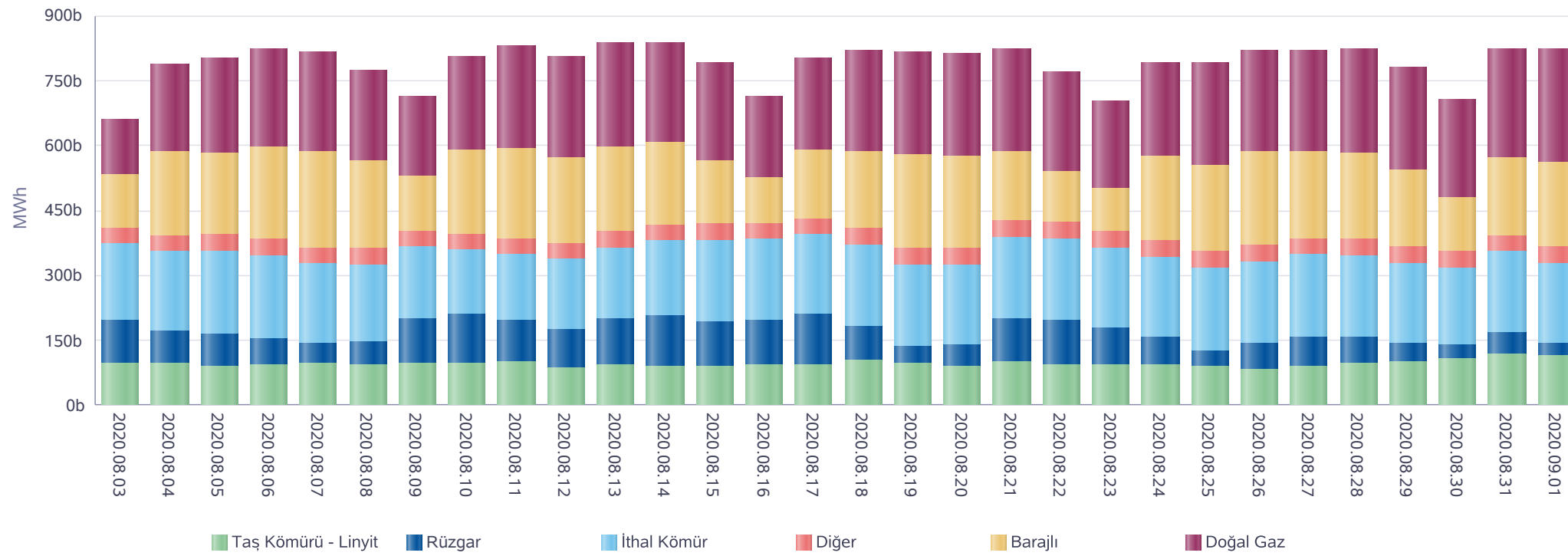

* Diğer sütünü içindeki kaynak tipleri şu şekildedir: Asfaltit, Biogaz, Biokütle, Biokütleden Elde Edilen Gaz(LFG-Çöp Gazı), Fuel Oil, Güneş, Jeotermal, LPG, Motorin, Nafta, Prolitik Oil & Prolitik Gaz, Proses Atık Isısı.

Kaynak Bazında Kümülatif KGÜP Miktarları - Son 30 Günlük

Türkiye Elektrik Piyasası Günlük Raporu 01.09.2020

Doğal Gaz KGÜP

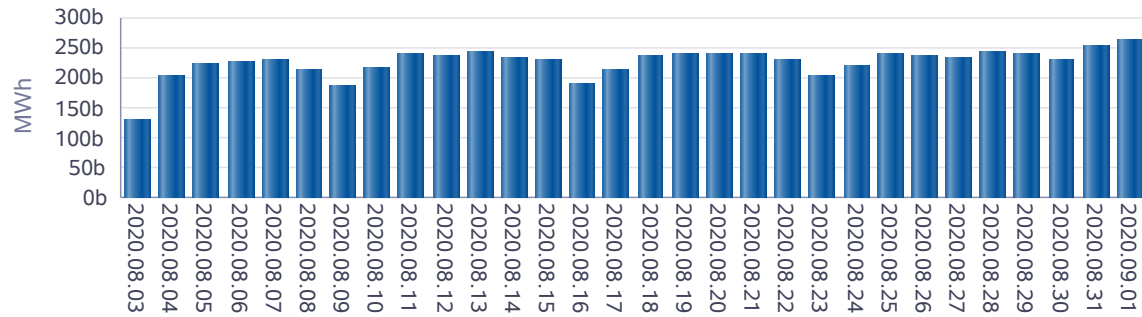

İthal Kömür KGÜP

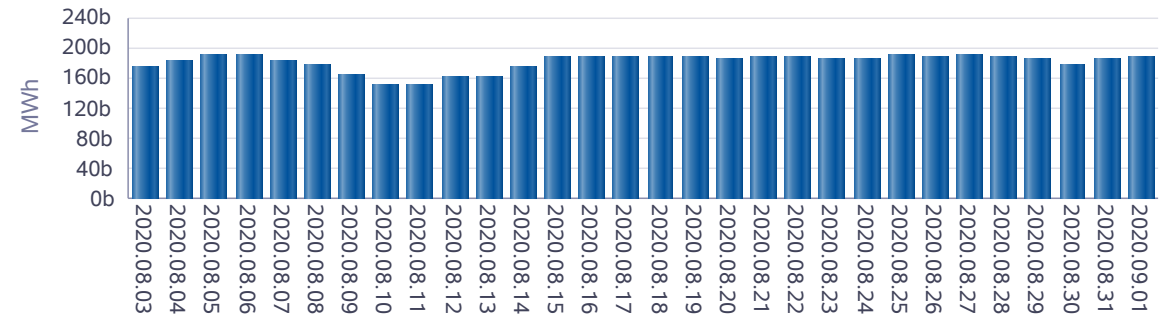

Baraj KGÜP

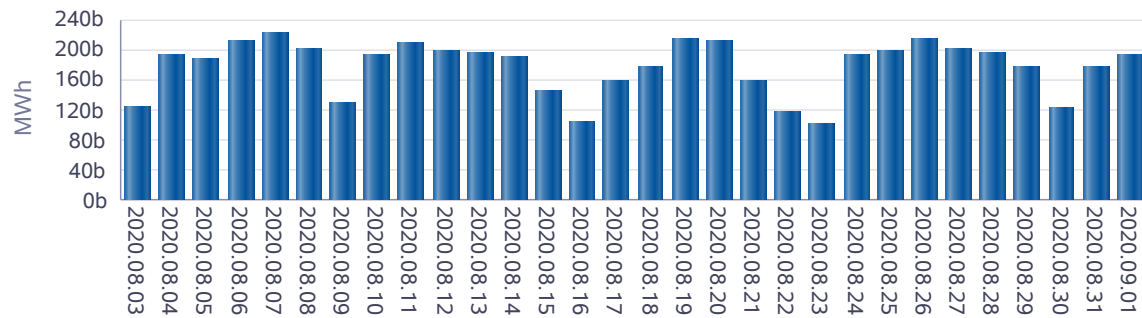

Rüzgar KGÜP

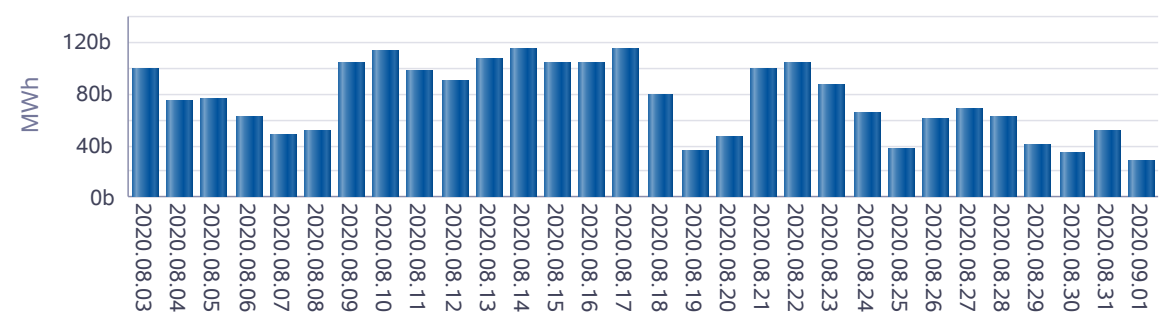

Akarsu KGÜP

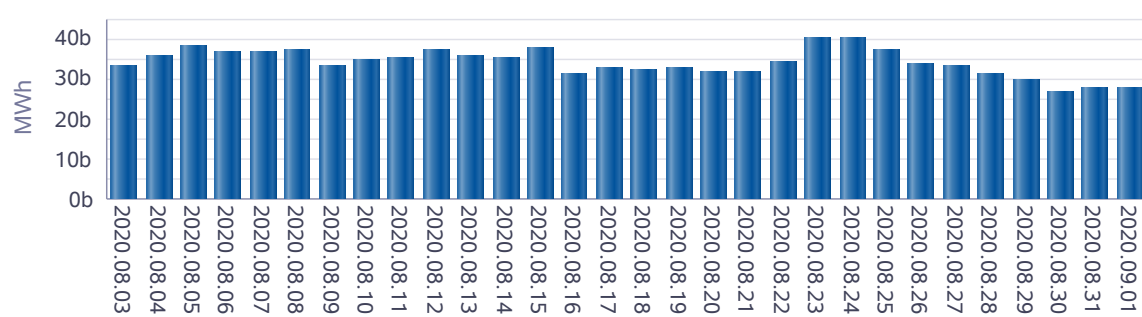

Taş Kömürü - Linyit KGÜP

