

# EPIAŞ

ELEKTRİK PİYASASI GÜNLÜK RAPORU



## Günlük Özet

## Türkiye Elektrik Piyasası Günlük Raporu 08.10.2020

## Gün Öncesi Piyasası

	08.10.2020	07.10.2020
PTF Arit. Ortalaması ( TL/MWh )	362,10	409,34
Arit. Ortalama Eşleşme Miktarı ( MWh )	23.701,87	23.880,75
Arit. Ortalama Fiyattan Bağımsız Satış Miktarı ( MWh )	10.638,69	10.083,39
Arit. Ortalama Fiyattan Bağımsız Alış Miktarı ( MWh )	23.284,80	23.594,68
Arit. Ortalama İkili Anlaşma Miktarı ( MWh )	31.401,36	31.095,17
Göp Toplam Eşleşme Miktarı ( MWh )	568.844,80	573.137,90

## Gün İçi Piyasası

	08.10.2020	07.10.2020
Ağırlıklı Ortalama Fiyat ( TL/MWh )	388,51	484,26
Toplam Eşleşme Miktarı ( MWh )	20.991,50	15.355,60
Minimum Eşleşme Fiyatı ( TL/MWh )	97,00	97,00
Maksimum Eşleşme Fiyatı ( TL/MWh )	587,15	1.019,46

## Dengeleme Güç Piyasası

	08.10.2020	07.10.2020
SMF Arit. Ortalaması ( TL/MWh )	396,88	446,20
Toplam YAL Miktarı ( MWh )	29.700,05	38.072,84
Toplam YAT Miktarı ( MWh )	1.469,60	663,58
0 Kodlu Toplam Talimat Miktarı ( MWh )	31.169,65	38.736,42
1 Kodlu Toplam Talimat Miktarı ( MWh )	0,00	0,00
Yerine Getirilen Toplam DGP Talimat Miktarı (MWh)	27.052,51	35.071,52

## İşlem Hacmi

	08.10.2020	07.10.2020
Toplam GÖP İşlem Hacmi (TL)	209.146.532,60	239.909.231,24
Toplam GİP İşlem Hacmi (TL)	8.155.357,79	7.436.117,53
Toplam YAL İşlem Hacmi (TL)	10.651.187,70	17.819.762,42
Toplam YAT İşlem Hacmi (TL)	32.149,17	1.555,98

\* GÖP: Gün Öncesi Piyasası, GİP: Gün İçi Piyasası, DGP: Dengeleme Güç Piyasasını ifade etmektedir.

\* Açıklamalar ve kısaltmalar ilgili sayfaların altında yer almaktadır.

## Üretim - Tüketim

## Türkiye Elektrik Piyasası Günlük Raporu 08.10.2020

Saat	Üretim	İthalat	İhracat	Tüketim
0	32.328	37	445	31.920
1	31.440	51	511	30.980
2	30.365	112	521	29.957
3	29.686	143	508	29.321
4	29.460	180	485	29.155
5	29.691	125	496	29.320
6	29.842	25	524	29.344
7	30.233	6	531	29.708
8	34.164	2	459	33.707
9	36.038	2	482	35.558
10	36.478	5	451	36.032
11	36.851	11	432	36.430
12	35.775	3	498	35.280
13	36.500	25	379	36.146
14	37.685	73	225	37.533
15	37.686	82	121	37.647
16	38.288	71	133	38.226
17	38.520	35	196	38.359
18	38.728	13	272	38.469
19	38.686	2	429	38.259
20	37.624	7	385	37.246
21	36.462	2	464	36.000
22	35.561	3	465	35.099
23	34.001	0	0	33.524
TOPLAM (MWh)	832.092	1.015	9.410	823.219

	Tüketim Miktarı	Saat
Maksimum Tüketim	38.469	18
Minimum Tüketim	29.155	4

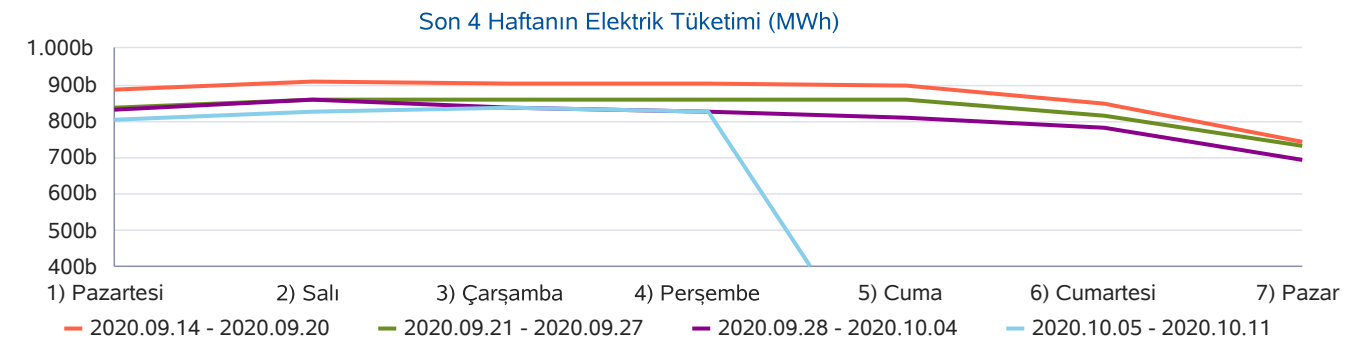
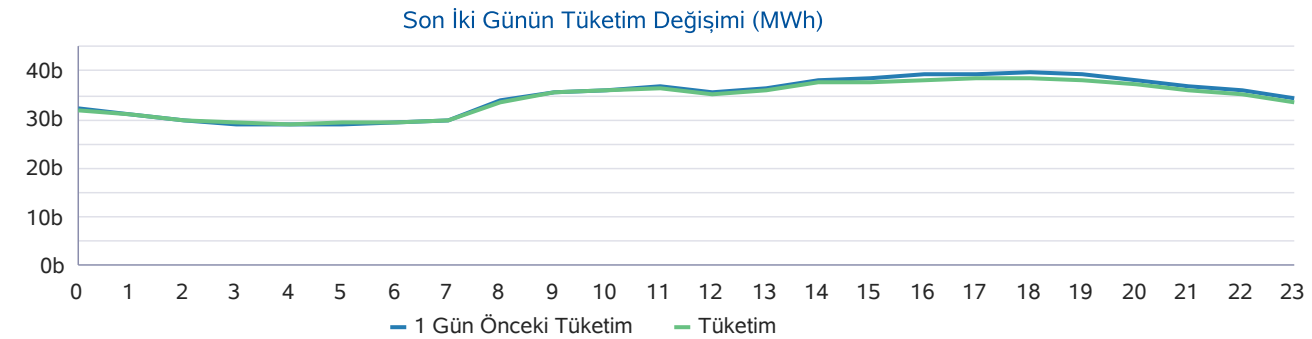
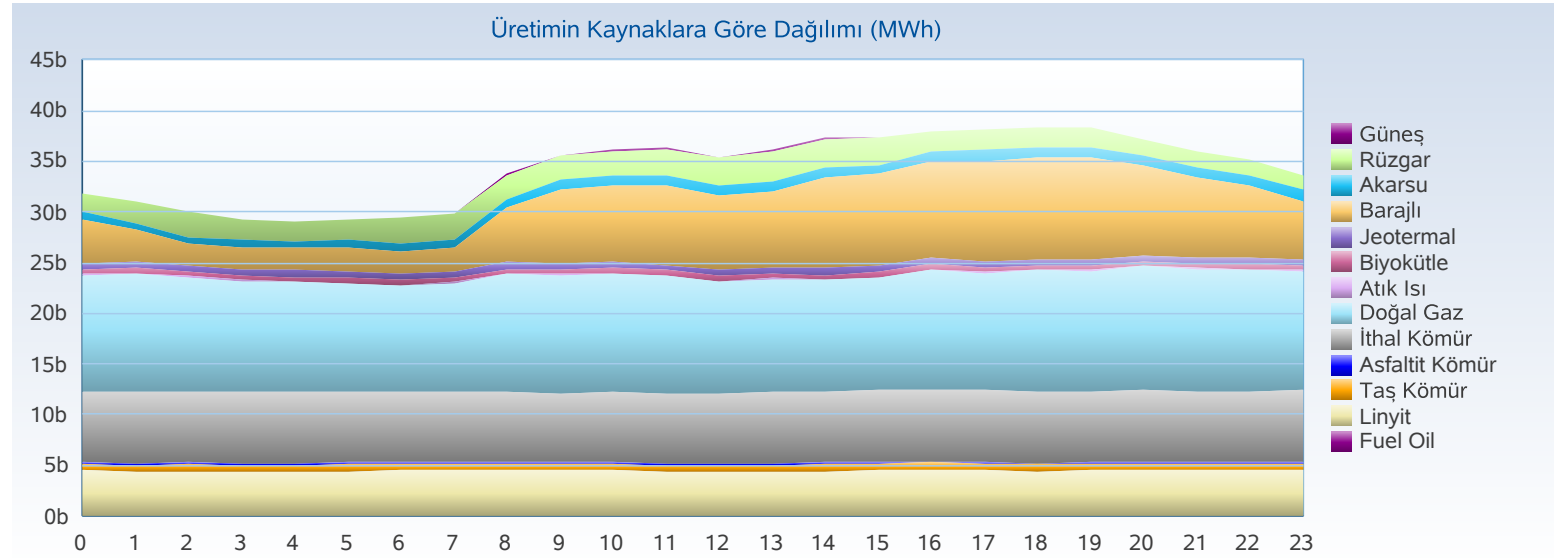

## Üretim - Kurulu Güç

## Türkiye Elektrik Piyasası Günlük Raporu 08.10.2020

Yakıt Tipi	1 Gün Önceki Üretim	Üretim	Fark
Doğal Gaz	277.220	274.470	-2.750
İthal Kömür	168.011	167.322	-689
Barajlı	186.508	151.727	-34.781
Linyit	108.637	107.312	-1.325
Rüzgar	23.748	52.831	29.082
Diğer	35.844	34.079	-1.765
Jeotermal	23.213	23.478	265
Akarsu	19.376	20.820	1.444
<b>Toplam (MWh)</b>	<b>842.557</b>	<b>832.039</b>	<b>-10.518</b>

Kuruluş Türü	1 Gün Önceki Üretim	Üretim
SÜ Santralleri	594.185	599.942
EÜAŞ Santralleri	228.036	209.773
İHD Santralleri	18.450	20.505
YİD Santralleri	1.895	1.871
<b>Toplam (MWh)</b>	<b>842.565</b>	<b>832.092</b>

Kuruluş Türü	Kurulu Güç
SÜ Santralleri	62.761
EÜAŞ Santralleri	20.819
Lisanssız Santraller	6.636
İHD Santralleri	2.827
YİD Santralleri	140
<b>Toplam (MW)</b>	<b>93.183</b>

Yakıt Tipi	Kurulu Güç
Doğal Gaz	25.644
Barajlı	21.854
Linyit	10.097
İthal Kömür	8.967
Rüzgar	8.051
Akarsu	7.941
Güneş	6.348
Diğer	4.281
<b>Toplam (MW)</b>	<b>93.183</b>

Günlük Üretim Kaynaklarına Göre Dağılımı

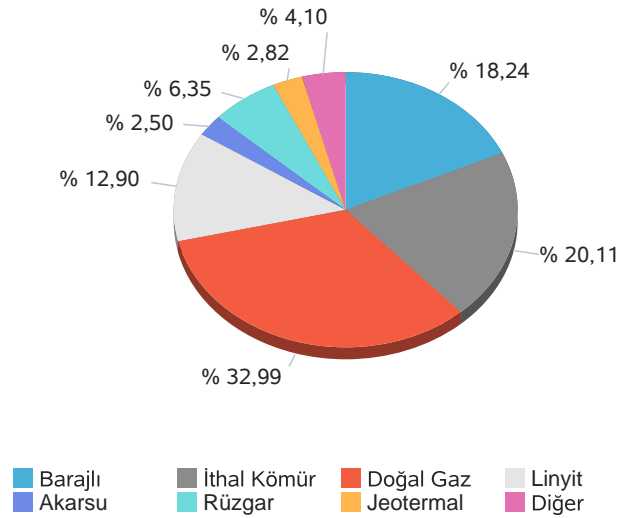

Kuruluş Türüne Göre Üretim Dağılımı

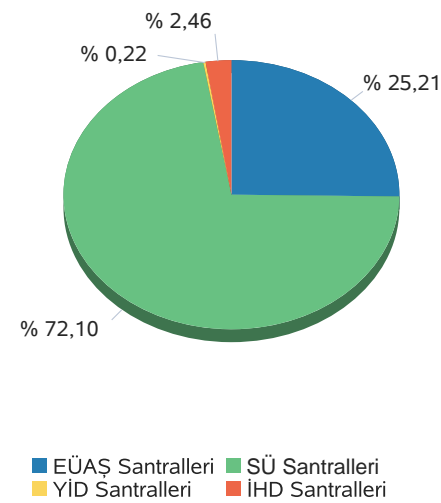

Günlük Üretim Dağılımı

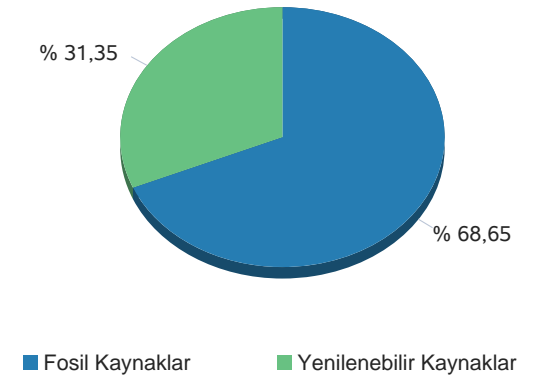

Gerçekleşen üretim ve tüketim değerleri TEİAŞ'ın Yük Tevzi Bilgi Sistemi'nden temin edilmektedir. Değerler güncellenebildiğinden YTBS ekranları ile farklılık gösterebilir.



**Gün Öncesi Piyasası**

**Türkiye Elektrik Piyasası Günlük Raporu 08.10.2020**

Saat	PTF	SMF	Sistem Yönü
0	299,83	324,01	↑ Enerji Açığı
1	296,74	309,99	↑ Enerji Açığı
2	293,18	314,99	↑ Enerji Açığı
3	291,12	312,01	↑ Enerji Açığı
4	291,79	326,79	↑ Enerji Açığı
5	292,55	332,55	↑ Enerji Açığı
6	292,18	327,18	↑ Enerji Açığı
7	296,36	306,36	↑ Enerji Açığı
8	312,53	322,53	↑ Enerji Açığı
9	319,78	379,78	↑ Enerji Açığı
10	319,31	399,31	↑ Enerji Açığı
11	350,00	440,00	↑ Enerji Açığı
12	313,56	375,00	↑ Enerji Açığı
13	318,39	375,00	↑ Enerji Açığı
14	500,00	525,00	↑ Enerji Açığı
15	549,02	559,02	↑ Enerji Açığı
16	474,99	484,99	↑ Enerji Açığı
17	450,01	520,01	↑ Enerji Açığı
18	499,99	539,99	↑ Enerji Açığı
19	515,00	555,00	↑ Enerji Açığı
20	474,85	474,85	↑ Enerji Açığı
21	318,46	334,99	↑ Enerji Açığı
22	313,29	338,29	↑ Enerji Açığı
23	307,38	347,38	↑ Enerji Açığı
<b>Ort</b>	<b>362,10</b>	<b>396,88</b>	

	PTF Arit. Ort.	PTF Ağır. Ort.	SMF Arit. Ort.	SMF Ağır. Ort.
Tüm Gün (0-23)	362,10	367,66	396,88	403,95
Gündüz (06-16)	367,83	371,02	408,56	
Puant (17-21)	451,66	452,75	484,97	
Gece (22-05)	298,24	298,72	325,75	

\*Değerlerin birimi TL/MWh 'tır

	Saat	Fiyat
PTF Maks Fiyat	15	549,02
PTF Min Fiyat	3	291,12
SMF Maks Fiyat	15	559,02
SMF Min Fiyat	7	306,36

\*Değerlerin birimi TL/MWh 'tır

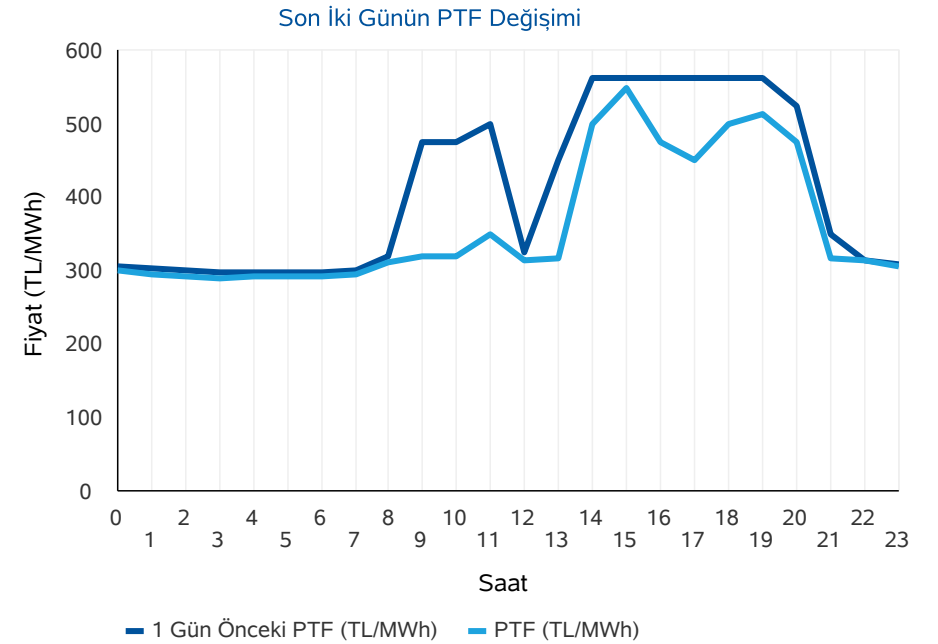
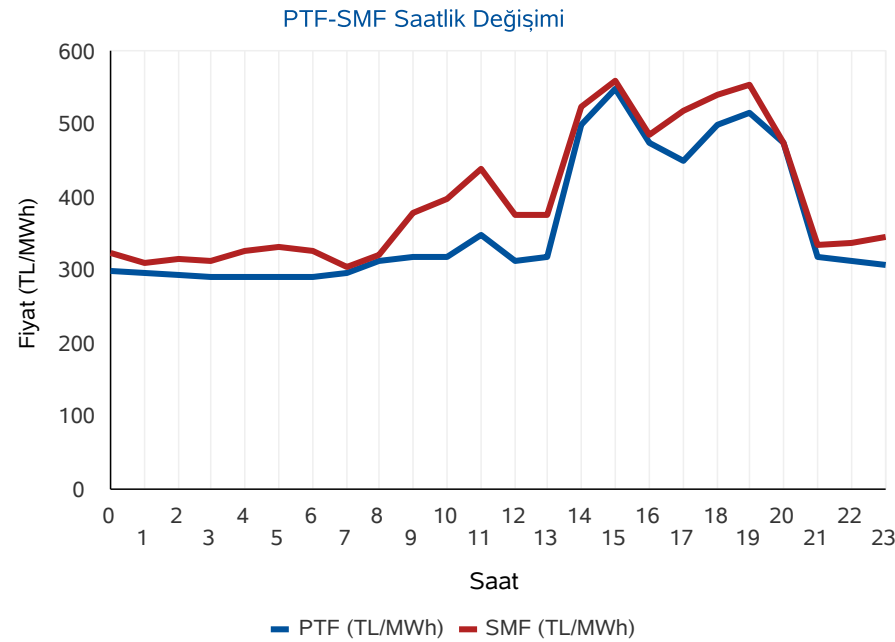

\* PTF: Piyasa Takas Fiyatı,SMF: Sistem Marjinal Fiyatı'nın kısaltmasıdır.Raporda geçen fiyatların birimi TL/MWh, miktarların birimi MWh'dır.

**Gün Öncesi Piyasası**

**Türkiye Elektrik Piyasası Günlük Raporu 08.10.2020**

**Aylık PTF Ortalamaları**

	2017	2018	2019	2020
01 - Ocak	181,32	182,86	223,04	314,61
02 - Şubat	172,55	175,77	257,05	298,41
03 - Mart	145,29	158,56	256,04	245,09
04 - Nisan	145,13	193,57	187,15	181,16
05 - Mayıs	152,36	179,44	196,17	203,22
06 - Haziran	148,54	185,62	221,32	291,31
07 - Temmuz	175,06	208,13	304,55	296,36
08 - Ağustos	173,33	298,91	298,30	298,70
09 - Eylül	178,51	327,27	297,90	308,20
10 - Ekim	164,13	317,28	291,61	352,45
11 - Kasım	174,65	291,22	297,87	
12 - Aralık	155,82	257,89	291,32	
<b>Ortalama</b>	<b>163,84</b>	<b>231,64</b>	<b>260,32</b>	<b>273,30</b>

**Dönemlik PTF Ortalamaları**

	2017	2018	2019	2020
1. Çeyrek	166,18	172,29	244,99	285,77
2. Çeyrek	148,72	186,13	201,49	224,99
3. Çeyrek	175,60	277,57	300,28	301,01
4. Çeyrek	164,76	288,77	293,55	352,45
Birinci 6 Ay	157,40	179,25	223,12	255,38
İkinci 6 Ay	170,18	283,17	296,92	305,59

**Son 30 Günün PTF-SMF Değişimi**

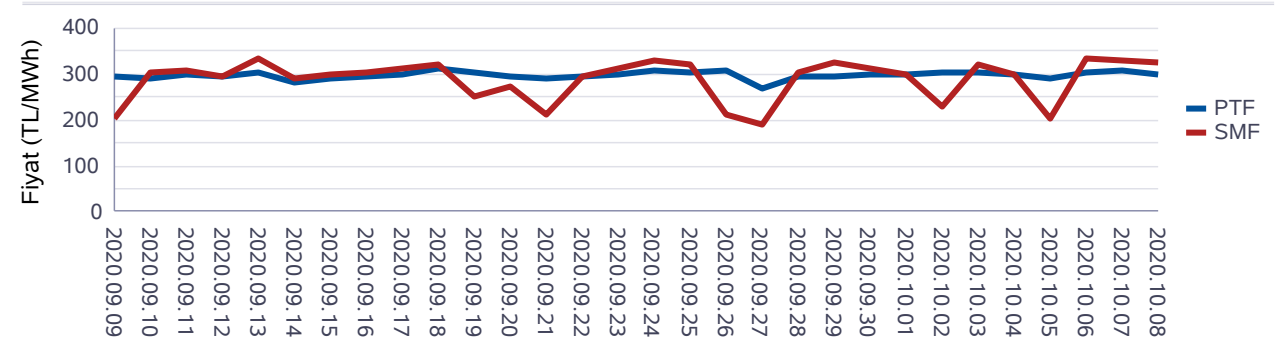

**Son 12 Ayın PTF-SMF Değişimi**

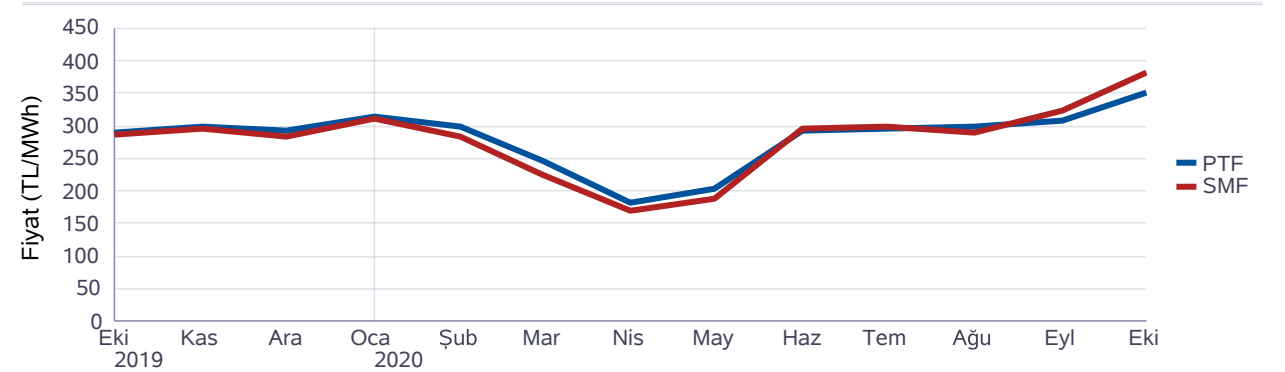

**Gün Öncesi Piyasası**

**Türkiye Elektrik Piyasası Günlük Raporu 08.10.2020**

Saat	Fiyattan Bağımsız Satış Miktarı	Eşleşme Miktarı	Fiyattan Bağımsız Alış Miktarı
0	10.232	20.870	20.596
1	10.407	20.724	20.344
2	10.569	20.056	19.636
3	10.702	19.709	19.317
4	10.693	19.692	19.298
5	10.658	19.831	19.437
6	11.218	20.339	19.945
7	11.305	21.294	20.629
8	11.146	24.461	23.826
9	11.561	25.745	25.118
10	11.944	26.540	25.917
11	12.208	27.151	26.623
12	12.530	26.331	25.700
13	12.267	26.797	26.176
14	11.592	26.704	26.572
15	10.793	26.222	26.157
16	10.516	25.956	25.847
17	9.706	25.454	25.338
18	9.526	25.262	25.166
19	9.207	25.179	25.090
20	8.747	24.376	24.267
21	8.995	24.052	23.341
22	9.302	23.551	22.797
23	9.503	22.550	21.698
<b>Ort</b>	<b>10.639</b>	<b>23.702</b>	<b>23.285</b>

\*Değerlerin birimi MWh 'tır

\* Fiyattan Bağımsız Satış Miktarı: 0 TL/MWh'deki satış teklif miktarlarının toplamıdır.

\* Fiyattan Bağımsız Alış Miktarı: 2000 TL/MWh'deki alış teklif miktarlarının toplamıdır.

Fiyattan Bağımsız Tekliflerin Piyasaya Etkisi

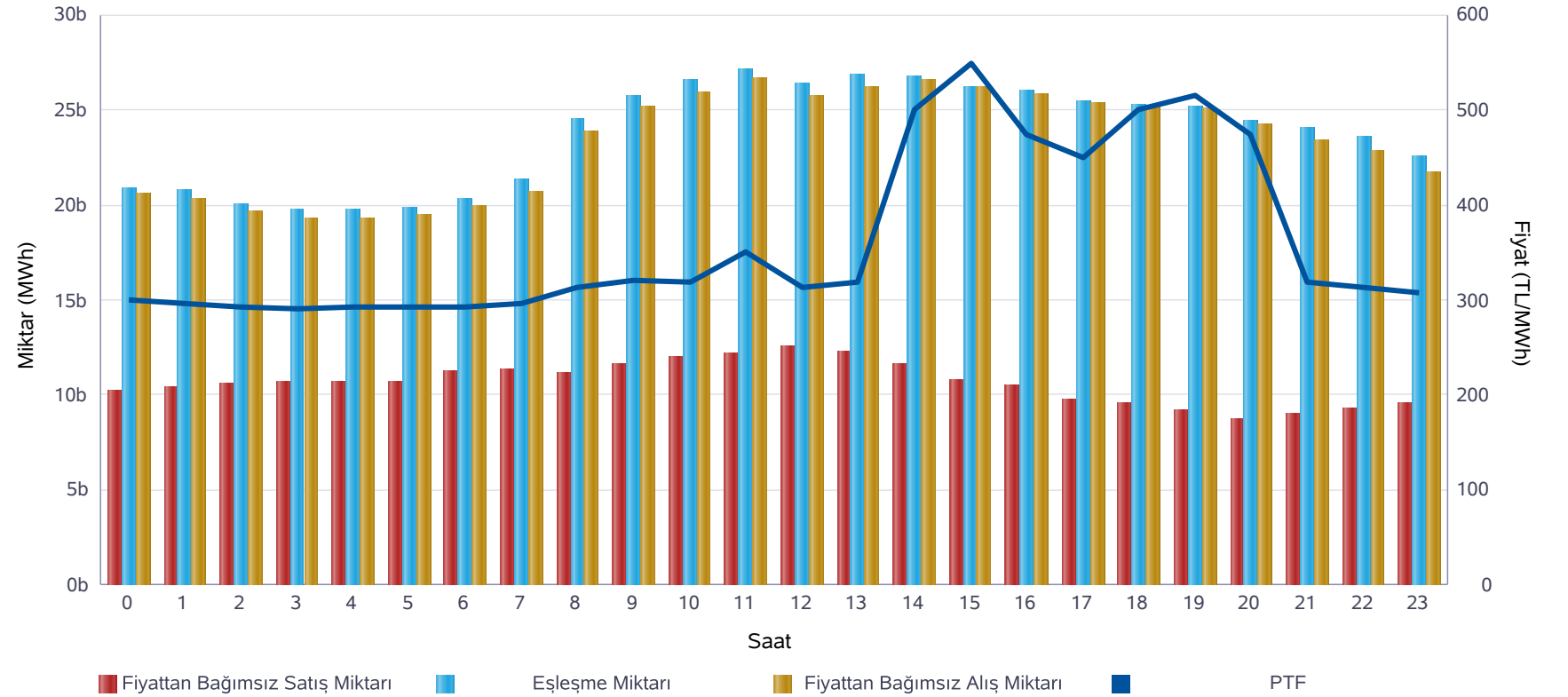

	Miktar
Tüm Gün (00-23)	23.702
Gece (22-05)	20.873
Gündüz (06-16)	25.231
Puant (17-21)	24.865

\*Değerlerin birimi MWh 'tır

	Miktar	Tarih	Saat
Günlük Minimum Eşleşme Miktarı	19.692	08.10.2020	4
Günlük Maximum Eşleşme Miktarı	27.151	08.10.2020	11

\*Değerlerin birimi MWh 'tır



## Gün Öncesi Piyasası

Son 30 Günün Eşleşme Miktarı Değişimi

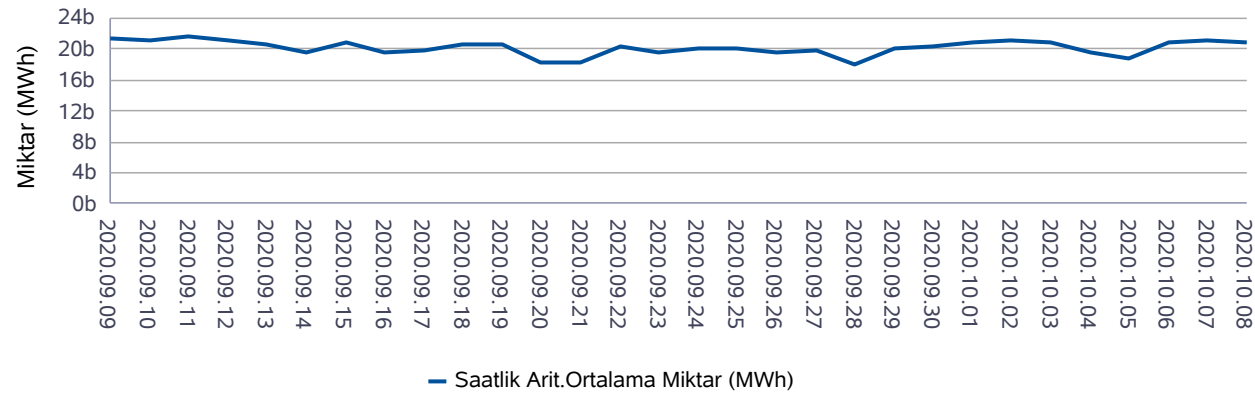

Son 12 Ayın Eşleşme Miktarı Değişimi

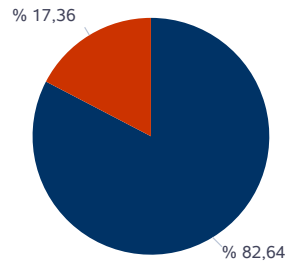
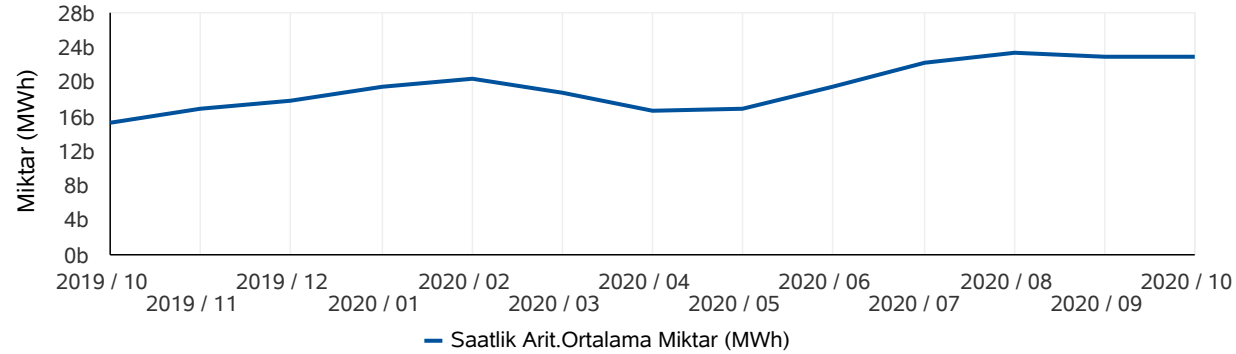

■ Eşleşen Saatlik Miktar ■ Eşleşen Blok Miktar

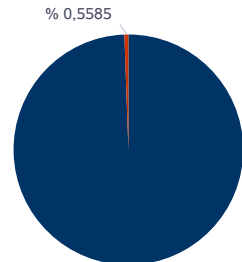

■ Eşleşen Blok Satış Miktarı ■ Eşleşen Blok Alış Miktarı

\* Değerlerin birimi MWh'tır.

\* Değerlerin birimi MWh'tır.

## Türkiye Elektrik Piyasası Günlük Raporu 08.10.2020

	Eşleşme Miktarı	Gün	Saat
Aylık Minimum	18.510	04.10.2020	4
Aylık Maksimum	27.151	08.10.2020	11

\* Değerlerin birimi MWh'tır.

\* Tablodaki değerler içinde bulunulan ayın değerlerini kapsamaktadır.

	Eşleşme Miktarı	Gün	Saat
Yıllık Minimum	12.865	26.05.2020	5
Yıllık Maksimum	31.424	03.09.2020	14

\* Değerlerin birimi MWh'tır.

\* Tablodaki değerler içinde bulunulan yılın değerlerini kapsamaktadır.

	Blok Eşleşme Miktarı	Saatlik Eşleşme Miktarı
Aylık	5.630.354	26.804.759
Yıllık	56.188.007	284.601.261

\* Değerlerin birimi MWh'tır.

\* Tablodaki değerler içinde bulunulan yılın değerlerini kapsamaktadır.

	Blok Alış Miktarı	Blok Satış Miktarı
Aylık	31.447	5.598.907
Yıllık	6.660.770	49.527.237

\* Değerlerin birimi MWh'tır.

\* Tablodaki değerler içinde bulunulan ayın değerlerini kapsamaktadır.



**Gün İçi Piyasası**

**Türkiye Elektrik Piyasası Günlük Raporu 08.10.2020**

Saat	PTF	SMF	AOF	Eşleşme Miktarı
0	299,83	324,01	322,34	654,70
1	296,74	309,99	312,96	663,50
2	293,18	314,99	302,99	781,00
3	291,12	312,01	292,46	571,40
4	291,79	326,79	292,84	601,40
5	292,55	332,55	293,33	638,90
6	292,18	327,18	295,61	571,70
7	296,36	306,36	303,10	557,40
8	312,53	322,53	317,76	625,40
9	319,78	379,78	323,21	537,40
10	319,31	399,31	324,12	635,00
11	350,00	440,00	360,53	734,80
12	313,56	375,00	326,25	871,30
13	318,39	375,00	329,50	967,70
14	500,00	525,00	502,81	1.194,80
15	549,02	559,02	547,08	1.346,80
16	474,99	484,99	477,37	1.352,60
17	450,01	520,01	455,51	1.211,10
18	499,99	539,99	503,17	1.147,00
19	515,00	555,00	519,95	1.015,50
20	474,85	474,85	478,09	1.146,50
21	318,46	334,99	320,50	1.045,80
22	313,29	338,29	314,93	1.054,80
23	307,38	347,38	309,50	1.065,00
Ort.	362,10	396,88	367,75	874,65

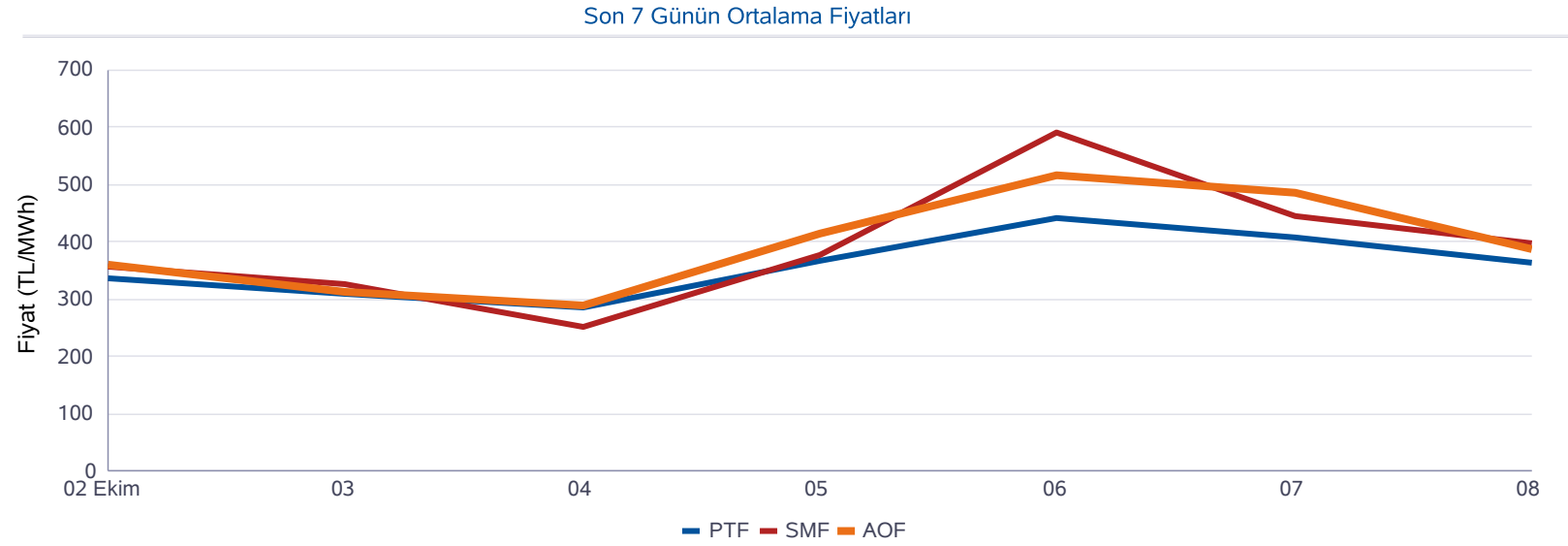

Minimum AOF (TL/MWh)	Maksimum AOF (TL/MWh)	Minimum Eşleşme Miktarı (MWh)	Maksimum Eşleşme Miktarı (MWh)
292,46	547,08	537,40	1.352,60

	Fiyat (TL/MWh)	Miktar (MWh)
Gün İçerisindeki Minimum Fiyatlı Eşleşme	97,00	68,40
Gün İçerisindeki Maksimum Fiyatlı Eşleşme	587,15	0,80
Gün İçerisindeki Minimum Miktarlı Eşleşme	551,98	0,10
Gün İçerisindeki Maksimum Miktarlı Eşleşme	520,00	100,00

\* Fiyatların birimi TL/MWh, miktarların birimi MWh'tır.

\* AOF: Gün içi piyasasında yapılan ticaretin ağırlıklı ortalama fiyatıdır.

## Dengeleme Güç Piyasası

## Türkiye Elektrik Piyasası Günlük Raporu 08.10.2020

DGP Talimatları

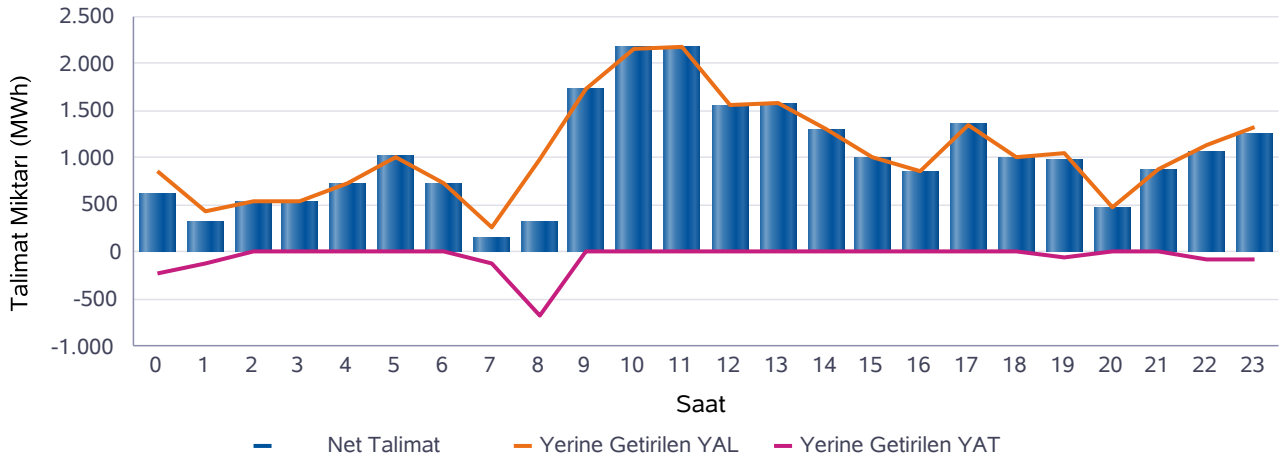
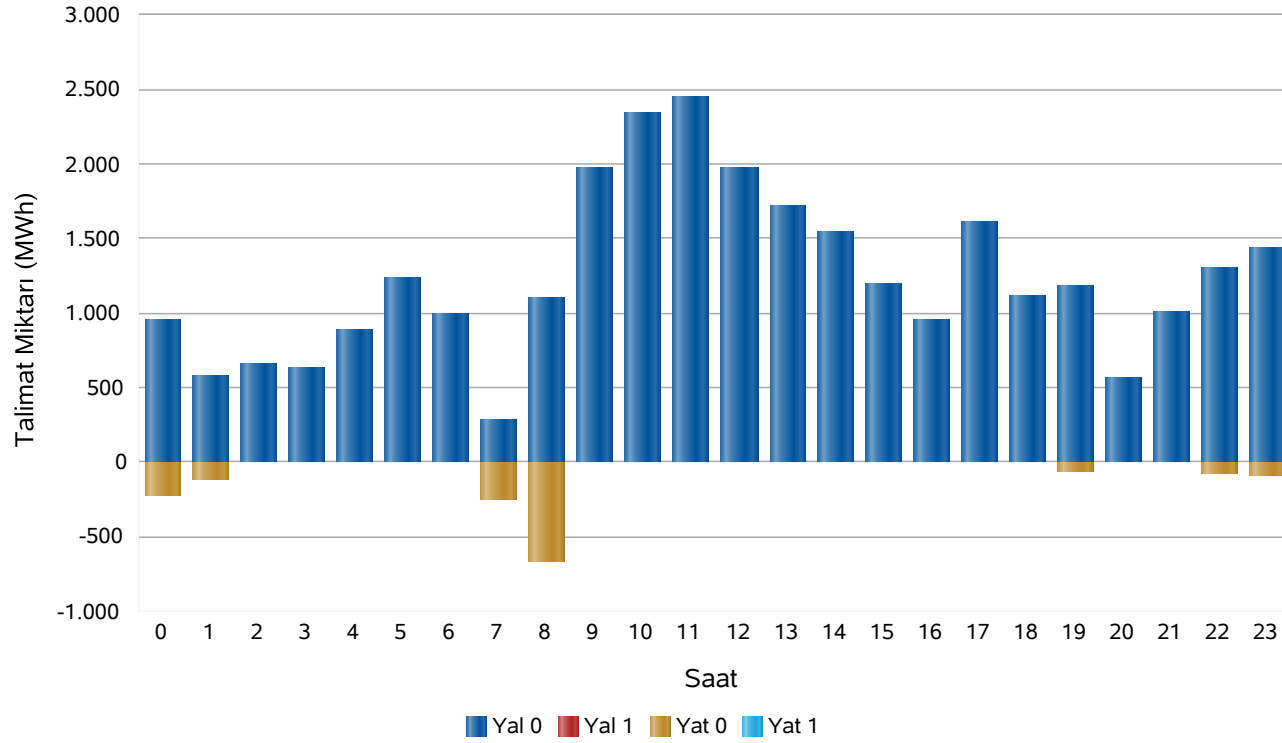

Saat	Net Talimat	YAL 0	YAL1	YAT 0	YAT1	Yerine Getirilen YAL	Yerine Getirilen YAT
0	630	955	0	226	0	857	226
1	326	578	0	114	0	440	114
2	545	659	0	0	0	545	0
3	532	641	0	0	0	532	0
4	737	895	0	0	0	737	0
5	1.016	1.233	0	0	0	1.016	0
6	728	994	0	0	0	728	0
7	154	284	0	245	0	266	112
8	329	1.102	0	666	0	995	666
9	1.727	1.966	0	0	0	1.727	0
10	2.164	2.347	0	0	0	2.164	0
11	2.171	2.452	0	0	0	2.171	0
12	1.560	1.966	0	0	0	1.560	0
13	1.583	1.717	0	0	0	1.583	0
14	1.307	1.544	0	0	0	1.307	0
15	1.011	1.192	0	0	0	1.011	0
16	854	953	0	0	0	854	0
17	1.354	1.605	0	0	0	1.354	0
18	1.007	1.111	0	0	0	1.007	0
19	982	1.186	0	66	0	1.041	60
20	474	566	0	0	0	474	0
21	879	1.014	0	0	0	879	0
22	1.065	1.306	0	72	0	1.137	72
23	1.257	1.434	0	81	0	1.337	80
Top.	24.391	29.700	0	1.470	0	25.722	1.331

\* Değerlerin birimi MWh'tır

\* YAL: Yük alma yönünde verilen talimatları, YAT: Yük atma yönünde verilen talimatları,  
0 kodlu talimatlar: Sistemin arz-talep dengesini sağlamak için verilen talimatları,  
1 kodlu talimatlar: Sistem kısıtlarının giderilmesi ve acil durumlar için verilen talimatları,  
Net Talimat: Yerine getirilen YAL miktarı ile yerine getirilen YAT miktarının farkıdır.



## Piyasa Miktarı

## Türkiye Elektrik Piyasası Günlük Raporu 08.10.2020

İkili Anlaşma Miktar Dağılımı

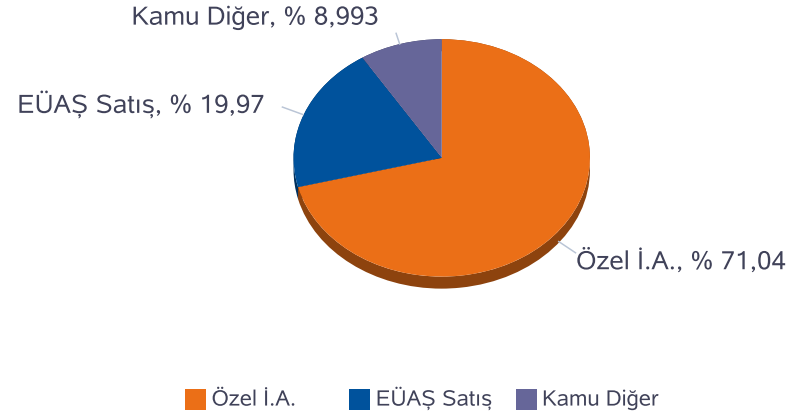

Piyasa Miktar Dağılımı

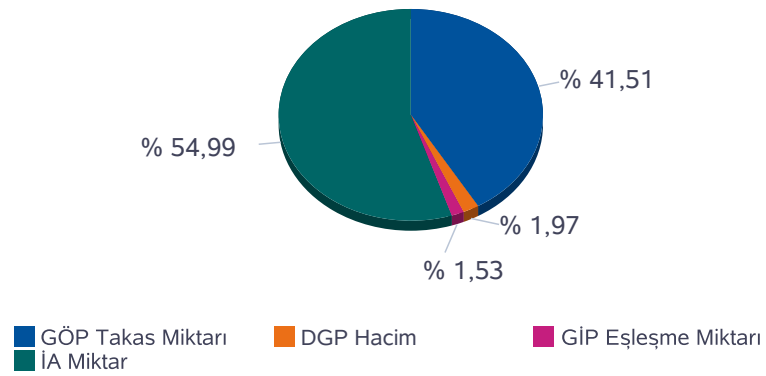

Saat	TOPLAM İA	Özel İ.A.	EÜAŞ Satış	Kamu Diğer	GÖP Takas Miktarı	GİP Eşleşme Miktarı	DGP Miktar	Toplam Piyasa Miktarı
0	31.194	21.812	6.558	2.824,0	20.870	654,70	1.083	53.803
1	30.096	21.796	5.476	2.824,0	20.724	663,50	553	52.037
2	29.628	21.576	5.228	2.824,0	20.056	781,00	545	51.011
3	29.518	21.588	5.106	2.824,0	19.709	571,40	532	50.330
4	29.090	21.278	4.988	2.824,0	19.692	601,40	737	50.120
5	28.982	21.191	4.967	2.824,0	19.831	638,90	1.016	50.468
6	28.782	20.921	5.037	2.824,0	20.338	571,70	728	50.420
7	29.151	21.328	4.999	2.824,0	21.294	557,40	378	51.381
8	30.761	22.488	5.449	2.824,0	24.461	625,40	1.661	57.508
9	32.192	22.827	6.541	2.824,0	25.745	537,40	1.727	60.202
10	32.647	23.078	6.745	2.824,0	26.540	635,00	2.164	61.985
11	32.861	23.239	6.798	2.824,0	27.151	734,80	2.171	62.917
12	32.832	23.258	6.750	2.824,0	26.331	871,30	1.560	61.594
13	33.053	23.290	6.939	2.824,0	26.797	967,70	1.583	62.401
14	32.981	23.112	7.045	2.824,0	26.704	1.194,80	1.307	62.187
15	32.765	22.844	7.097	2.824,0	26.222	1.346,80	1.011	61.345
16	32.290	22.472	6.994	2.824,0	25.956	1.352,60	854	60.452
17	32.250	22.556	6.870	2.824,0	25.454	1.211,10	1.354	60.269
18	32.388	22.559	7.005	2.824,0	25.262	1.147,00	1.007	59.804
19	32.753	22.903	7.026	2.824,0	25.179	1.015,50	1.101	60.048
20	32.392	22.544	7.024	2.824,0	24.376	1.146,50	474	58.388
21	32.074	22.383	6.867	2.824,0	24.052	1.045,80	879	58.051
22	31.646	22.274	6.548	2.824,0	23.551	1.054,80	1.209	57.460
23	31.309	22.068	6.417	2.824,0	22.550	1.065,00	1.418	56.342
<b>Toplam</b>	<b>753.633</b>	<b>535.383</b>	<b>150.474</b>	<b>67.776</b>	<b>568.845</b>	<b>20.992</b>	<b>27.053</b>	<b>1.370.522</b>

\* Değerlerin birimi MWh 'tır

\* DGP talimat miktarı yerine getirilmiş YAL ve YAT'ların toplamıdır.

\* Toplam İA: Alış veya satış yönünde yapılan ikili anlaşma miktarlarının toplamını,

\* İA Özel: Özel şirketler arasında (her iki tarafı özel) yapılan ikili anlaşma miktarlarının toplamını,

\* Kamu Diğer: EÜAŞ İA alış miktarını ifade eder.

**Netleştirilmiş İkili Anlaşmalar**

**Türkiye Elektrik Piyasası Günlük Raporu 08.10.2020**

**İ.A. Net Alış**

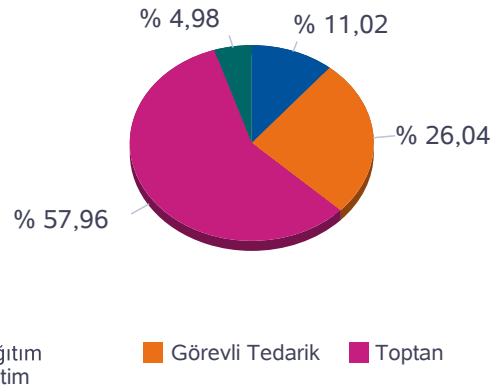

**İ.A. Net Satış**

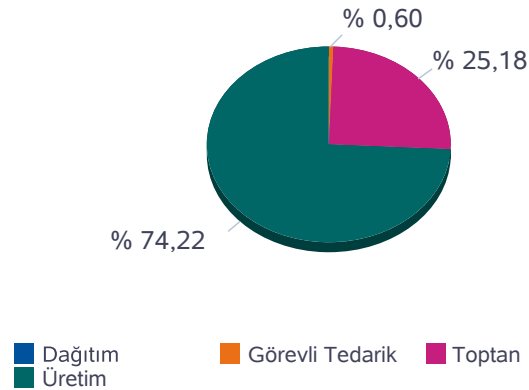

SAAT	NET ALIŞ						NET SATIŞ					
	Dağıtım	Görevli Tedarik	Toptan	Üretim	İhracat	Teiaş	Dağıtım	Görevli Tedarik	Toptan	Üretim	İthalat	Toplam
0	2.517	4.934	11.733	1.131	303	331	0	14	5.276	15.659	0	20.949
1	2.029	4.257	11.811	1.135	345	309	0	15	5.312	14.560	0	19.886
2	1.690	4.276	11.849	1.140	268	302	0	14	5.278	14.232	0	19.525
3	1.595	4.116	12.037	1.138	326	290	0	15	5.298	14.114	75	19.502
4	1.546	4.032	12.068	1.022	309	289	0	14	5.289	13.887	75	19.265
5	1.583	3.986	11.986	1.014	256	298	0	15	5.230	13.866	11	19.122
6	1.318	3.963	12.326	999	350	312	0	20	5.318	13.931	0	19.268
7	917	4.658	12.170	973	350	324	0	86	5.315	13.991	0	19.393
8	1.181	5.455	11.788	974	350	409	0	192	5.314	14.650	0	20.157
9	1.660	6.244	11.736	960	350	445	0	282	5.277	15.836	0	21.396
10	1.762	6.462	11.648	954	350	531	0	341	5.273	16.092	0	21.706
11	2.134	6.293	11.646	952	300	513	0	374	5.233	16.232	0	21.839
12	1.966	6.319	11.818	951	350	514	0	388	5.330	16.199	0	21.918
13	1.793	6.617	11.904	954	270	564	0	374	5.215	16.478	35	22.102
14	2.091	6.367	11.934	955	92	611	0	335	5.074	16.561	80	22.050
15	2.102	6.361	11.870	941	54	604	0	260	5.066	16.454	152	21.932
16	2.258	5.897	11.844	946	54	619	0	156	5.061	16.310	92	21.618
17	3.066	5.140	11.680	936	113	561	0	50	5.108	16.266	71	21.496
18	3.640	4.859	11.361	933	184	554	0	14	5.152	16.326	39	21.531
19	3.579	5.353	10.855	933	279	546	0	13	5.249	16.283	0	21.545
20	3.131	5.720	10.631	987	330	539	0	13	5.306	16.019	0	21.338
21	2.856	5.671	10.839	1.009	350	463	0	13	5.324	15.851	0	21.188
22	3.582	4.418	11.171	1.052	350	419	0	12	5.288	15.692	0	20.993
23	3.254	4.447	11.340	1.061	350	351	0	12	5.288	15.503	0	20.802
<b>Toplam</b>	<b>53.250</b>	<b>125.846</b>	<b>280.044</b>	<b>24.050</b>	<b>6.633</b>	<b>10.698</b>	<b>0</b>	<b>3.023</b>	<b>125.874</b>	<b>370.994</b>	<b>630</b>	<b>500.521</b>

\*Değerlerin birimi MWh 'tır



## İkili Anlaşmalar Aylık Toplam Gösterimi

## Türkiye Elektrik Piyasası Günlük Raporu 08.10.2020

İ.A. Net Alış

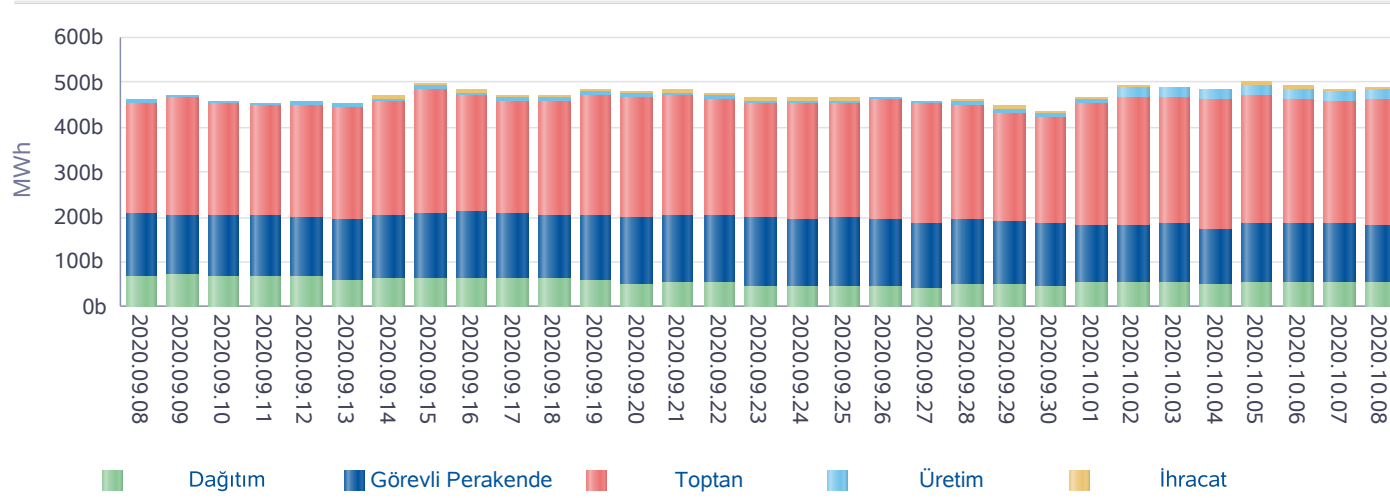

İ.A. Net Satış

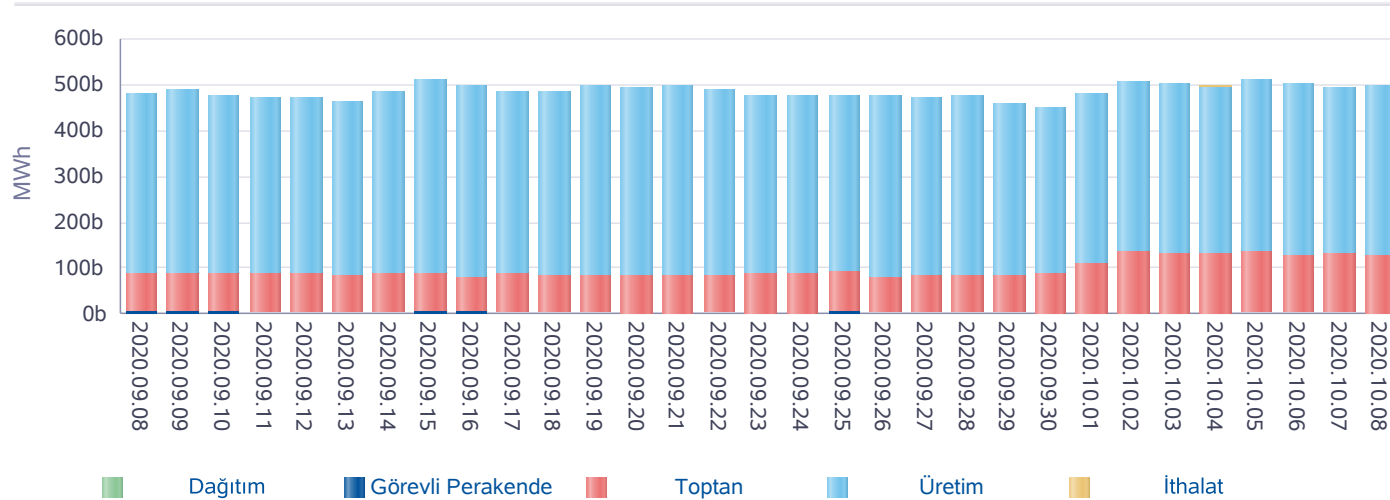

\*İA net değerleri organizasyon bazında İA alış ve satış değerlerinin farkını ifade eder.

Gün	Özel İ.A.	EÜAŞ Satış	Kamu Diğer
2020-09-09	534.400	159.639	65.266
2020-09-10	517.373	158.937	65.506
2020-09-11	512.263	157.554	65.506
2020-09-12	513.290	154.658	65.506
2020-09-13	502.739	151.189	65.506
2020-09-14	519.698	159.978	65.506
2020-09-15	549.414	161.556	65.234
2020-09-16	544.165	160.239	65.236
2020-09-17	520.754	159.456	65.237
2020-09-18	519.757	158.535	65.237
2020-09-19	536.004	156.305	65.237
2020-09-20	527.611	152.285	65.530
2020-09-21	527.342	160.639	65.532
2020-09-22	520.345	159.515	65.531
2020-09-23	504.079	153.826	61.176
2020-09-24	502.266	152.939	65.530
2020-09-25	503.378	151.335	65.529
2020-09-26	520.567	147.350	65.530
2020-09-27	503.045	147.878	65.532
2020-09-28	501.520	155.496	65.535
2020-09-29	490.726	156.072	65.534
2020-09-30	481.751	151.846	65.532
2020-10-01	516.297	151.908	68.112
2020-10-02	542.068	149.809	68.112
2020-10-03	534.016	153.079	67.932
2020-10-04	522.464	150.895	67.932
2020-10-05	544.178	156.913	67.776
2020-10-06	528.257	159.152	67.776
2020-10-07	522.760	155.748	67.776
2020-10-08	535.383	150.474	67.776
<b>Toplam</b>	<b>15.597.908</b>	<b>4.655.205</b>	<b>1.978.658</b>

\*İA Özel: Özel şirketler arasında (her iki tarafı özel) yapılan ikili anlaşma miktarlarının toplamını,

\*Kamu Diğer: EÜAŞ İA alış miktarını ifade eder.

**Piyasa Ticaret Hacmi**

**Türkiye Elektrik Piyasası Günlük Raporu 08.10.2020**

	Saat	Tutar
Günlük Minimum Toplam Ciro Tutarı	3	6.071.430
Günlük Maksimum Toplam Ciro Tutarı	15	15.698.109

\* Değerlerin birimi TL'dir

	Tarih	Saat	Tutar
Aylık Minimum Toplam Ciro Tutarı	05.10.2020	4	4.267.536
Aylık Maksimum Toplam Ciro Tutarı	06.10.2020	15	25.395.988

\* Değerlerin birimi TL'dir

\* Tablodaki değerler içinde bulunulan ayın değerlerini kapsamaktadır.

	Tarih	Saat	Tutar
Yıllık Minimum Toplam Ciro Tutarı	01.04.2020	3	27.026
Yıllık Maksimum Toplam Ciro Tutarı	17.09.2020	16	29.045.090

\* Değerlerin birimi TL'dir

\* Tablodaki değerler içinde bulunulan yılın değerlerini kapsamaktadır.

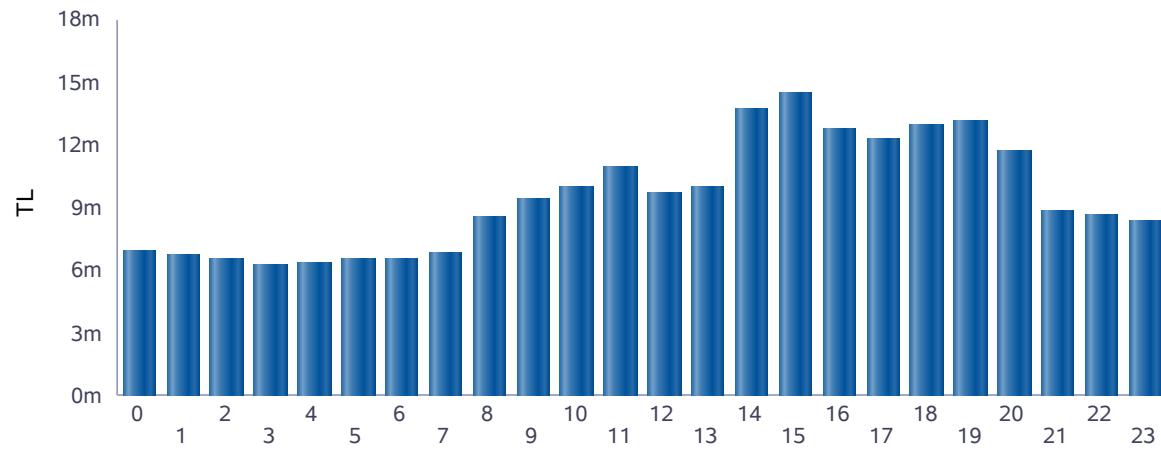

■ Günlük Toplam Ciro (TL)

Saat	GÖP Ciro Tutarı	GİP Ciro Tutarı	YAL Tutarı	YAT Tutarı	Toplam Ciro
0	6.405.617	211.034	288.497	443	6.905.591
1	6.321.242	207.648	156.605	168	6.685.664
2	6.078.340	236.639	176.503	0	6.491.481
3	5.949.069	167.110	166.298	0	6.282.477
4	5.952.235	176.112	242.261	0	6.370.608
5	6.002.139	187.406	339.018	0	6.528.563
6	6.146.258	169.001	246.296	0	6.561.555
7	6.563.564	168.947	90.632	29.367	6.852.510
8	8.000.682	198.730	339.608	1.452	8.540.471
9	8.532.660	173.691	660.688	0	9.367.039
10	8.948.964	205.815	865.508	0	10.020.286
11	9.712.550	264.919	958.190	0	10.935.659
12	8.811.957	284.266	596.218	0	9.692.441
13	9.049.249	318.858	607.308	0	9.975.415
14	12.448.668	600.754	689.533	0	13.738.956
15	13.138.984	736.812	565.345	0	14.441.142
16	11.698.472	645.693	415.145	0	12.759.309
17	11.044.498	551.666	704.656	0	12.300.820
18	11.791.572	577.132	543.632	0	12.912.337
19	11.995.793	528.012	579.335	219	13.103.360
20	10.934.727	548.136	224.849	0	11.707.711
21	8.162.352	335.177	327.503	0	8.825.033
22	7.926.146	332.187	388.710	107	8.647.151
23	7.530.793	329.612	478.851	393	8.339.650
<b>Toplam</b>	<b>209.146.533</b>	<b>8.155.358</b>	<b>10.651.188</b>	<b>32.149</b>	<b>227.985.227</b>

\* Değerlerin birimi TL'dir.

\* GÖP Ciro Tutarı: Fark Fonu dahil ilgili saatteki GÖP satış tutarını ifade etmektedir.

\* GİP Ciro Tutarı: İlgili saatte satış yönündeki her bir kontrat miktarı ile ilgili kontratın eşleşme fiyatının çarpımından oluşmaktadır.

\* YAL Tutarı: Yerine getirilen YAL miktarı ile ilgili YAL talimatının geçerli fiyatının çarpımından oluşmaktadır.

\* YAT Tutarı: Yerine getirilen YAT miktarı ile ilgili YAT talimatının geçerli fiyatının çarpımından oluşmaktadır.



## Yekdem Santrallerinin KGÜP Miktarları

## Türkiye Elektrik Piyasası Günlük Raporu 08.10.2020

Son 30 Gün YEK KGÜP

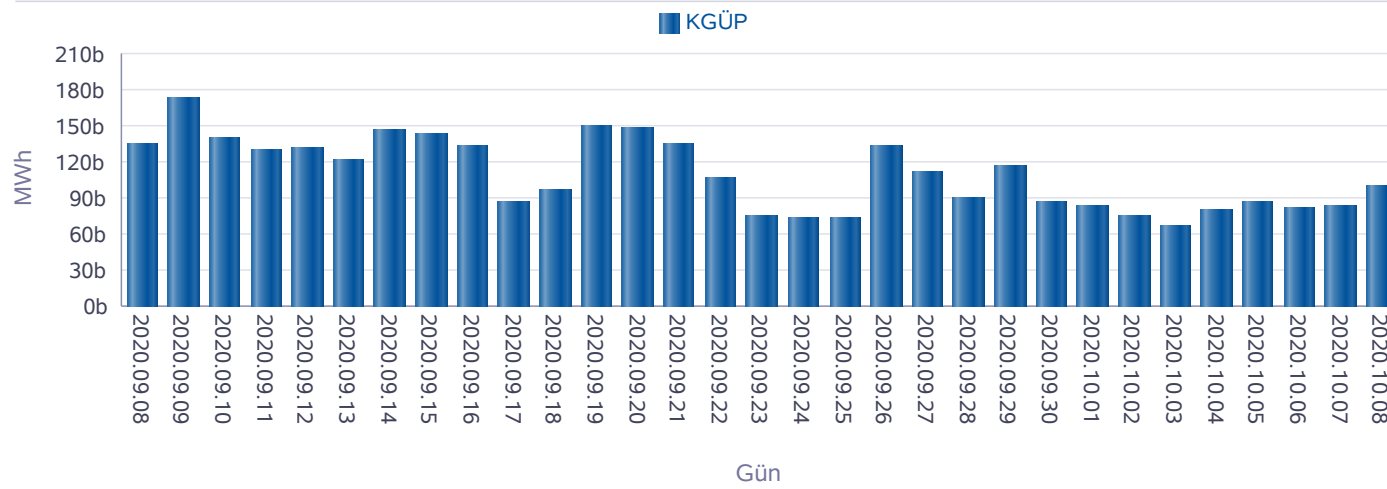

Kaynak Bazında YEK KGÜP

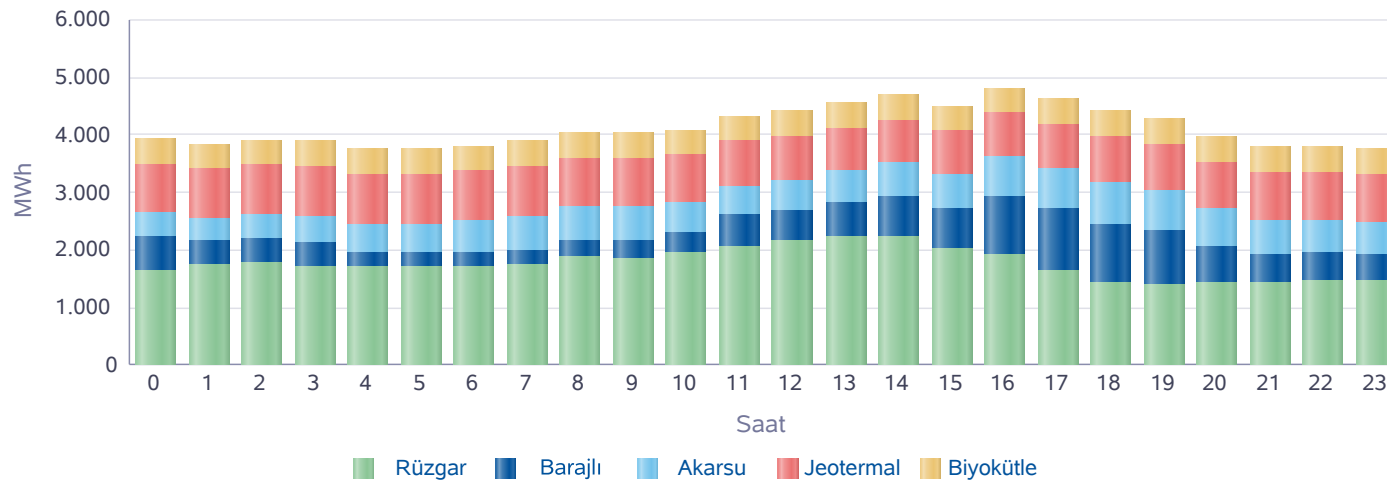

Saat	Rüzgar	Jeotermal	Biyokütle	Akarsu	Barajlı	Toplam
0	1.649	856	425	407	588	3.925
1	1.737	864	426	384	416	3.827
2	1.794	873	427	401	416	3.911
3	1.708	881	430	455	416	3.890
4	1.694	883	430	497	251	3.754
5	1.701	882	429	484	257	3.753
6	1.692	879	435	552	252	3.809
7	1.740	875	435	597	255	3.901
8	1.885	860	446	575	283	4.050
9	1.860	838	442	587	321	4.049
10	1.963	811	438	530	342	4.085
11	2.069	794	440	491	534	4.327
12	2.171	767	441	524	516	4.419
13	2.241	752	443	556	570	4.563
14	2.243	743	439	594	685	4.705
15	2.035	738	447	606	685	4.511
16	1.924	742	446	710	998	4.820
17	1.641	754	447	707	1.082	4.632
18	1.413	788	448	740	1.025	4.414
19	1.394	812	447	690	952	4.295
20	1.418	820	449	631	658	3.976
21	1.429	837	450	570	502	3.788
22	1.464	844	435	564	488	3.795
23	1.464	855	435	569	440	3.762
Toplam	42.331	19.749	10.528	13.422	12.936	98.966

\* Değerlerin birimi MWh'dir.

## Kaynak Bazında KGÜP Miktarları

## Türkiye Elektrik Piyasası Günlük Raporu 08.10.2020

Doğal Gaz KGÜP

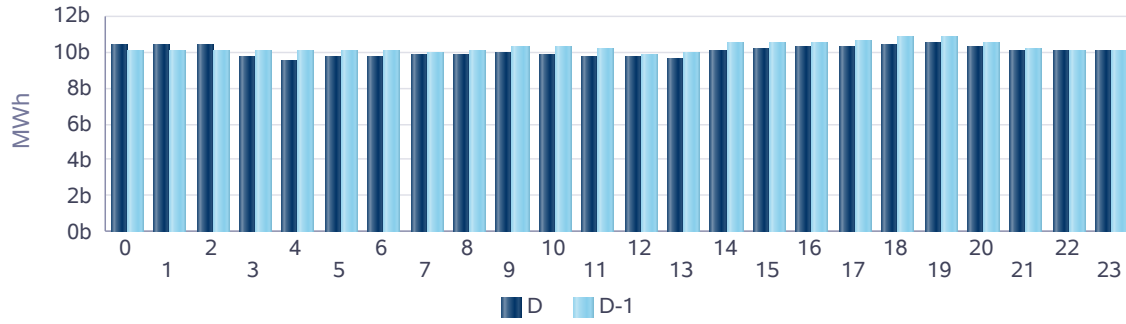

İthal Kömür KGÜP

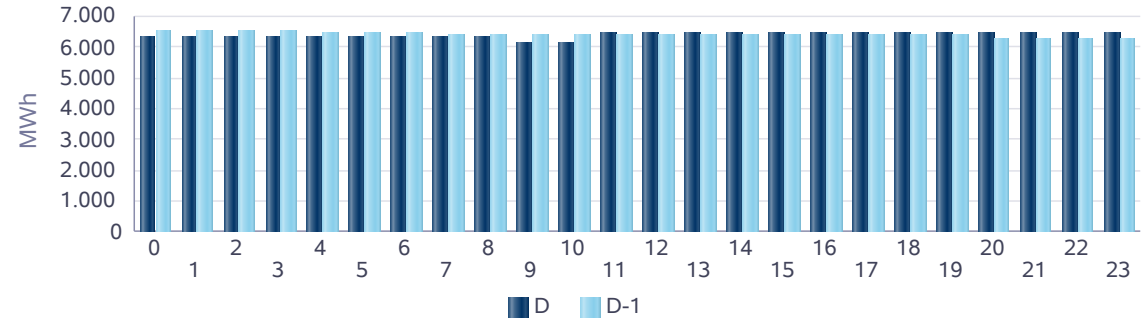

Baraj KGÜP

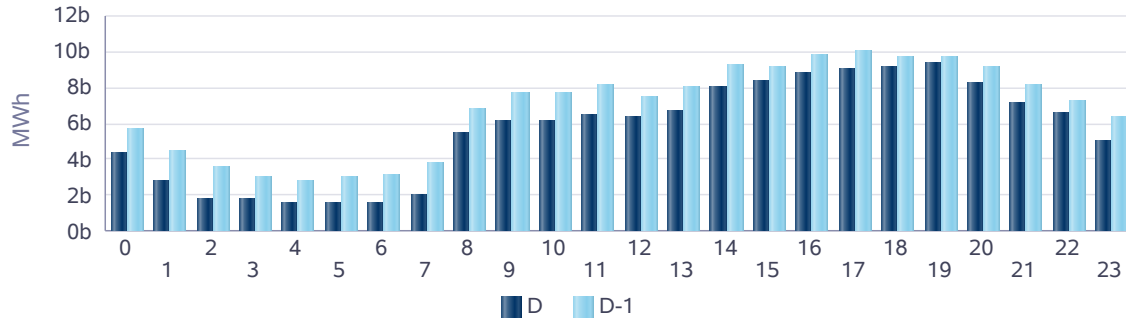

Rüzgar KGÜP

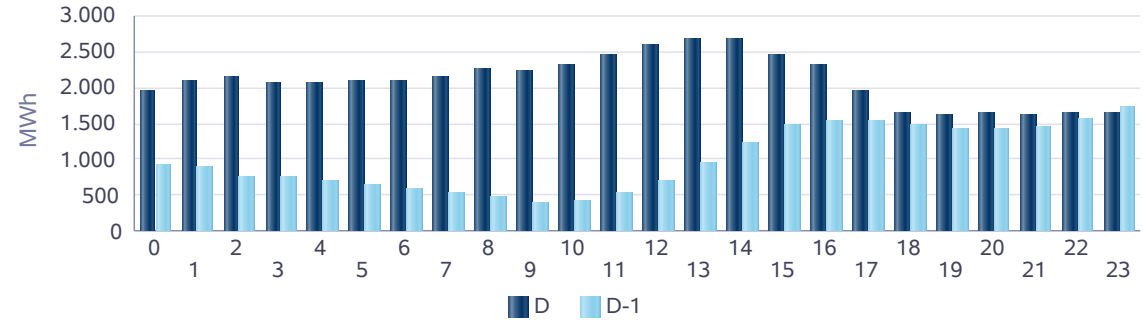

Akarsu KGÜP

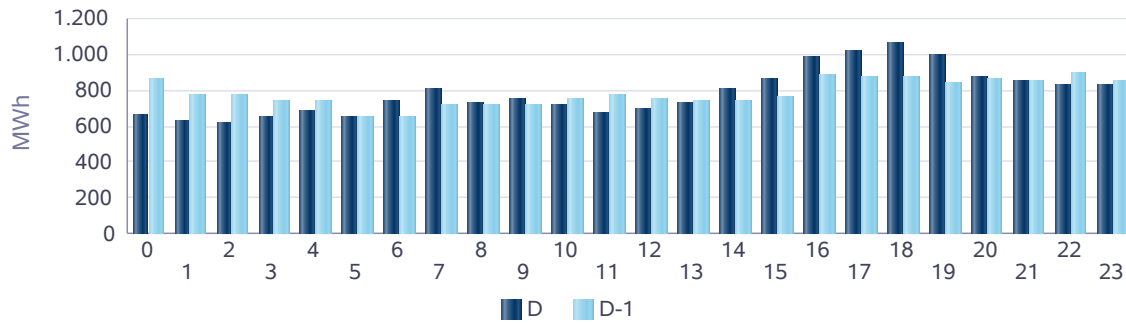

Taş Kömürü - Linyit KGÜP

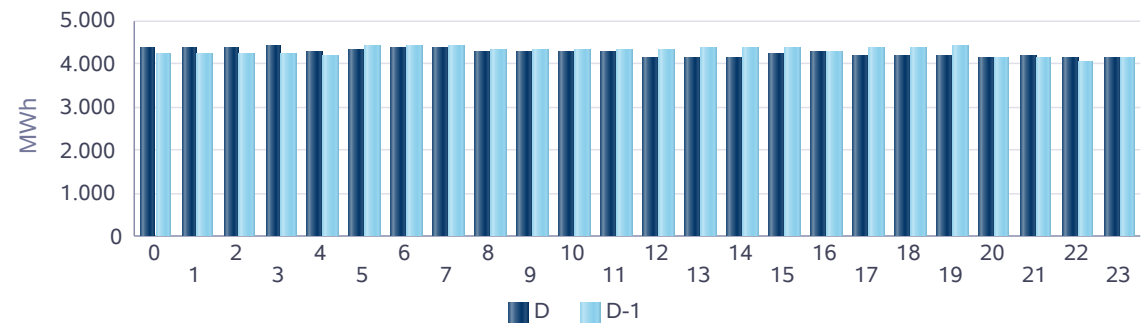

## Kaynak Bazında Kümülatif KGÜP Miktarları

## Türkiye Elektrik Piyasası Günlük Raporu 08.10.2020

Son 30 Gün Kaynak Tipine Göre KGÜP

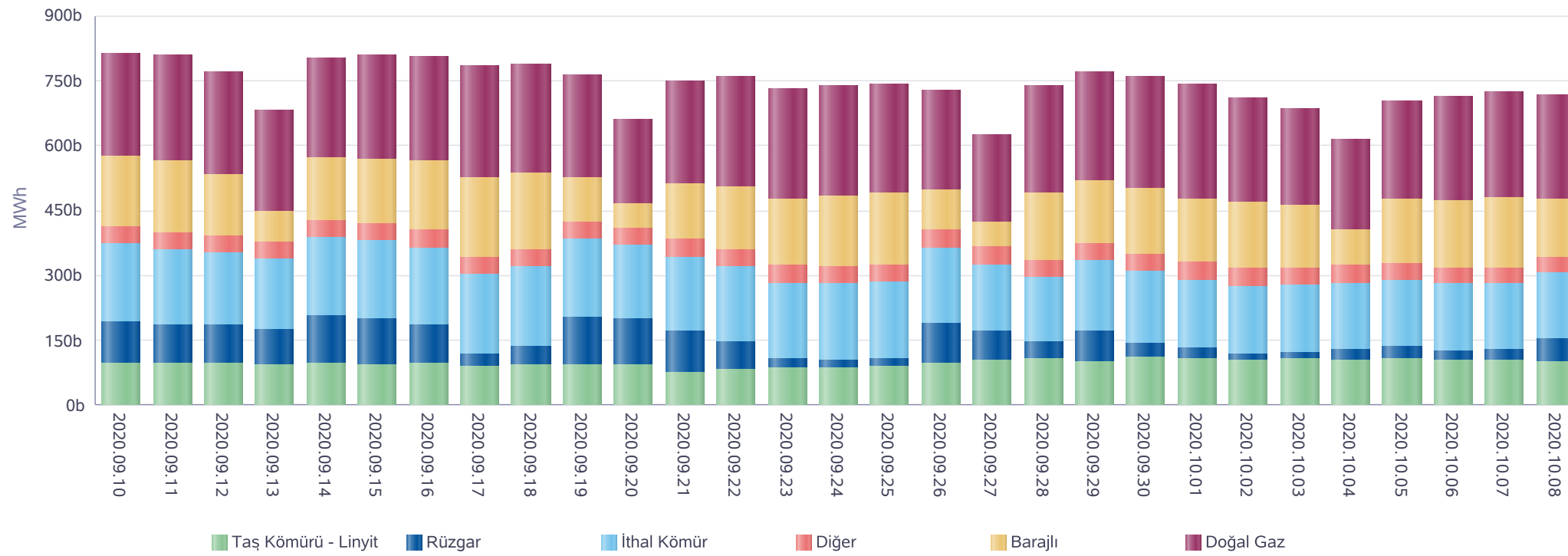

\* Diğer sütünü içindeki kaynak tipleri şu şekildedir: Asfaltit, Biogaz, Biokütle, Biokütleden Elde Edilen Gaz(LFG-Çöp Gazı), Fuel Oil, Güneş, Jeotermal, LPG, Motorin, Nafta, Prolitik Oil &amp; Prolitik Gaz, Proses Atık Isısı.



**Kaynak Bazında Kümülatif KGÜP Miktarları - Son 30 Günlük**

**Türkiye Elektrik Piyasası Günlük Raporu 08.10.2020**

Doğal Gaz KGÜP

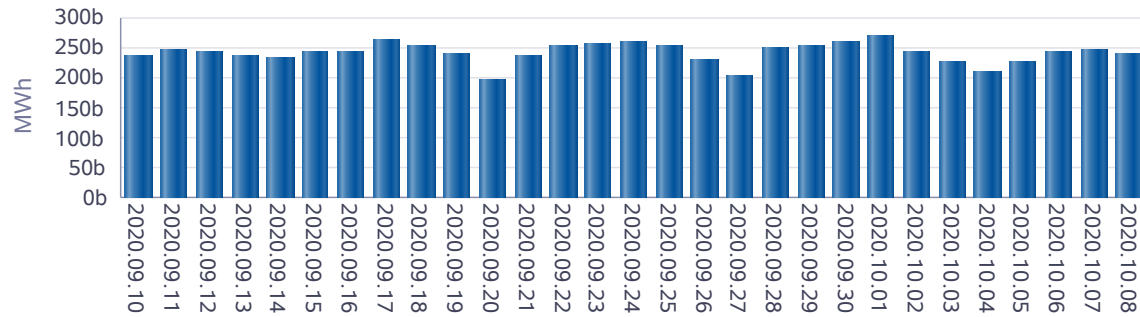

İthal Kömür KGÜP

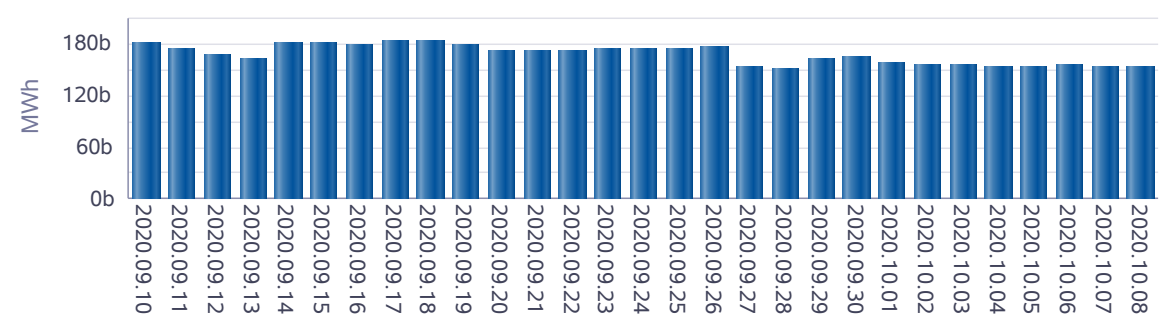

Baraj KGÜP

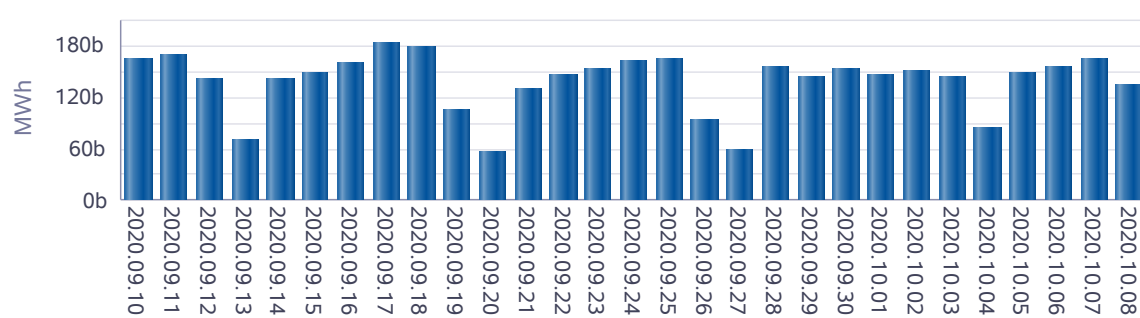

Rüzgar KGÜP

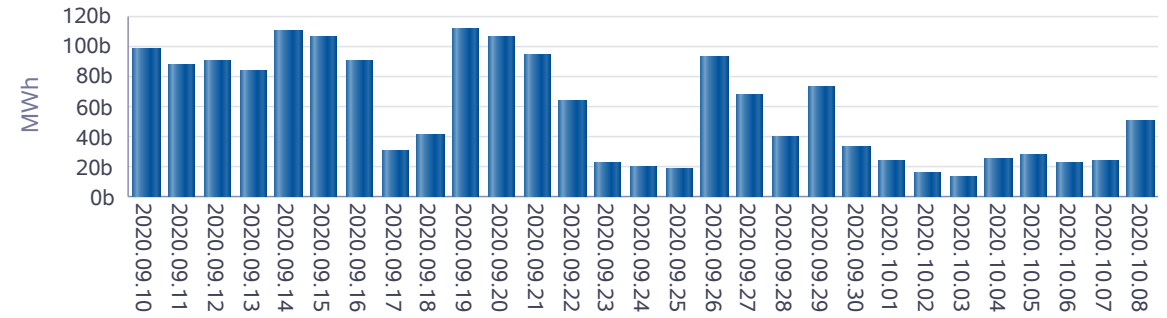

Akarsu KGÜP

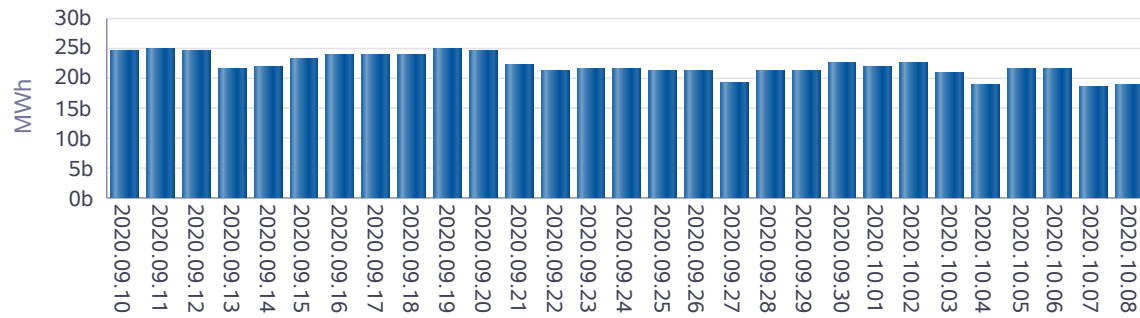

Taş Kömürü - Linyit KGÜP

