

EPIAŞ

ELEKTRİK PİYASASI GÜNLÜK RAPORU

Günlük Özet

Türkiye Elektrik Piyasası Günlük Raporu 13.10.2020

Gün Öncesi Piyasası

	13.10.2020	12.10.2020
PTF Arit. Ortalaması (TL/MWh)	295,28	345,04
Arit. Ortalama Eşleşme Miktarı (MWh)	23.084,77	22.637,69
Arit. Ortalama Fiyattan Bağımsız Satış Miktarı (MWh)	12.080,03	10.161,76
Arit. Ortalama Fiyattan Bağımsız Alış Miktarı (MWh)	22.582,72	22.313,48
Arit. Ortalama İkili Anlaşma Miktarı (MWh)	32.293,41	31.039,10
Göp Toplam Eşleşme Miktarı (MWh)	554.034,40	543.304,50

Gün İçi Piyasası

	13.10.2020	12.10.2020
Ağırlıklı Ortalama Fiyat (TL/MWh)	304,52	385,46
Toplam Eşleşme Miktarı (MWh)	26.377,90	13.371,70
Minimum Eşleşme Fiyatı (TL/MWh)	0,10	50,00
Maksimum Eşleşme Fiyatı (TL/MWh)	415,00	579,79

Dengeleme Güç Piyasası

	13.10.2020	12.10.2020
SMF Arit. Ortalaması (TL/MWh)	268,13	391,28
Toplam YAL Miktarı (MWh)	14.918,28	37.227,44
Toplam YAT Miktarı (MWh)	12.097,75	1.706,42
0 Kodlu Toplam Talimat Miktarı (MWh)	27.016,03	38.933,85
1 Kodlu Toplam Talimat Miktarı (MWh)	0,00	0,00
Yerine Getirilen Toplam DGP Talimat Miktarı (MWh)	23.127,41	34.898,37

İşlem Hacmi

	13.10.2020	12.10.2020
Toplam GÖP İşlem Hacmi (TL)	164.457.787,79	190.795.792,26
Toplam GİP İşlem Hacmi (TL)	8.032.479,66	5.154.272,88
Toplam YAL İşlem Hacmi (TL)	4.842.975,33	14.126.452,13
Toplam YAT İşlem Hacmi (TL)	1.720.698,39	7.101,94

* GÖP: Gün Öncesi Piyasası, GİP: Gün İçi Piyasası, DGP: Dengeleme Güç Piyasasını ifade etmektedir.

* Açıklamalar ve kısaltmalar ilgili sayfaların altında yer almaktadır.

Üretim - Tüketim

Türkiye Elektrik Piyasası Günlük Raporu 13.10.2020

Saat	Üretim	İthalat	İhracat	Tüketim
0	31.753	44	427	31.371
1	30.526	4	479	30.052
2	29.324	7	426	28.905
3	28.725	15	388	28.352
4	28.342	18	303	28.056
5	28.566	4	351	28.220
6	29.009	0	463	28.546
7	29.486	0	484	29.002
8	32.990	2	479	32.513
9	34.677	2	493	34.186
10	34.839	2	490	34.351
11	35.449	2	492	34.959
12	34.092	9	509	33.592
13	34.998	2	472	34.528
14	36.545	0	506	36.039
15	36.847	2	440	36.409
16	37.454	9	344	37.120
17	38.230	4	436	37.798
18	38.827	7	492	38.341
19	38.391	7	496	37.902
20	37.305	18	501	36.822
21	36.205	26	490	35.741
22	34.966	22	498	34.490
23	33.495	0	0	32.214
TOPLAM (MWh)	811.040	206	10.457	799.508

	Tüketim Miktarı	Saat
Maksimum Tüketim	38.341	18
Minimum Tüketim	28.056	4

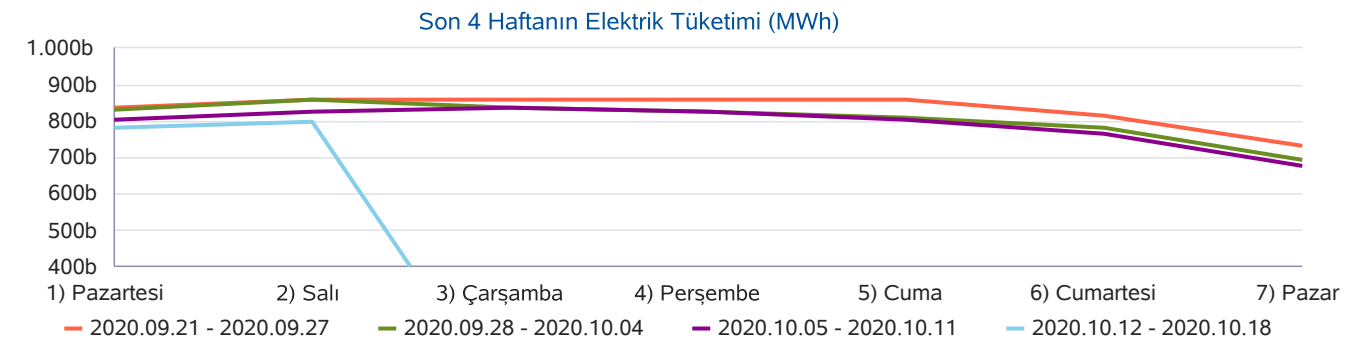
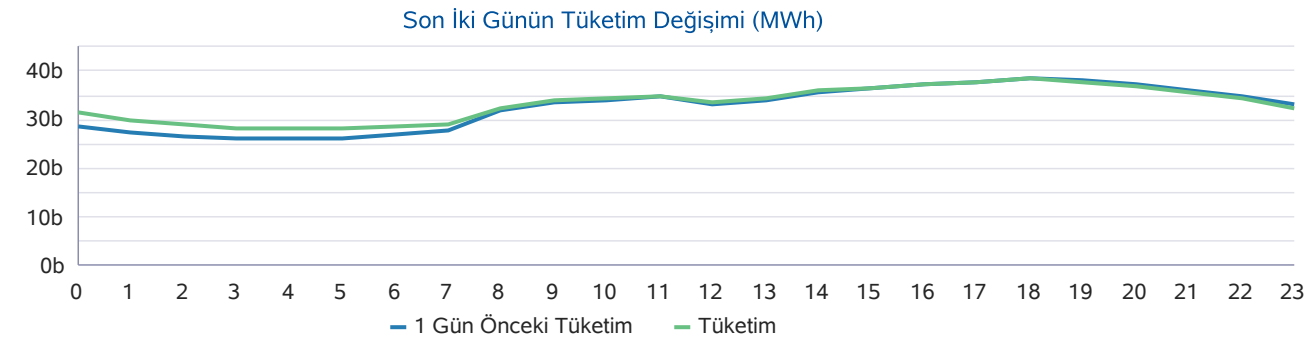
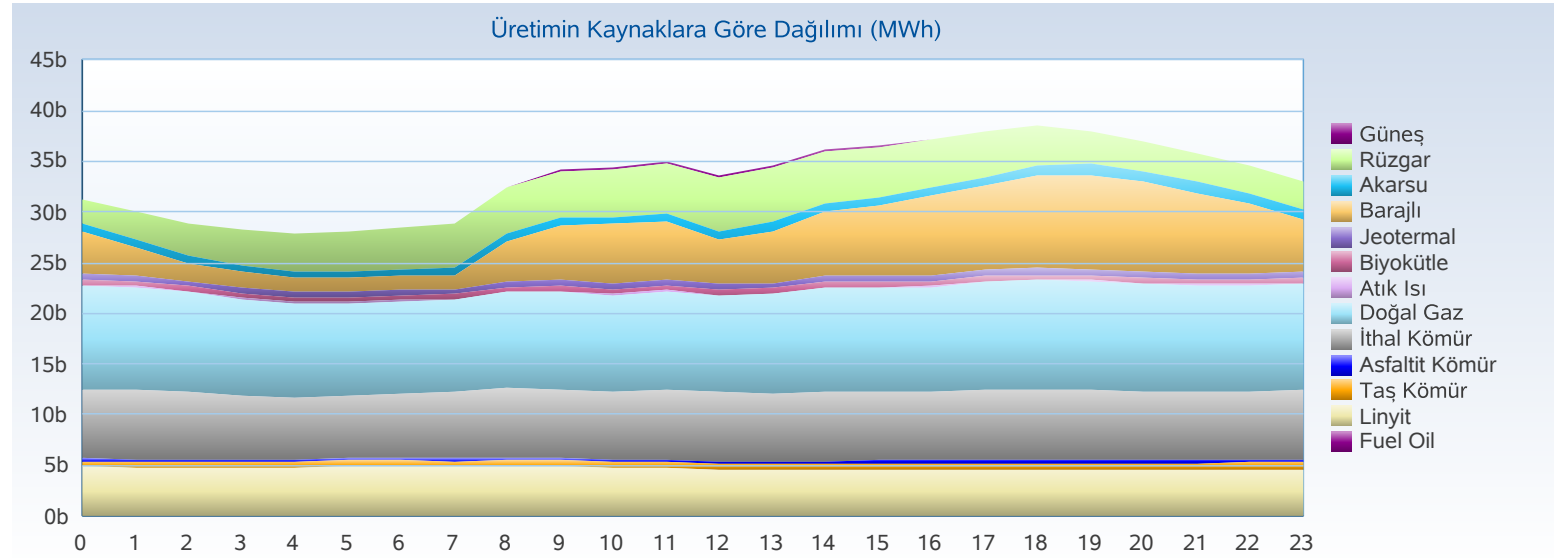

Üretim - Kurulu Güç

Türkiye Elektrik Piyasası Günlük Raporu 13.10.2020

Yakıt Tipi	1 Gün Önceki Üretim	Üretim	Fark
Doğal Gaz	268.334	239.240	-29.094
İthal Kömür	155.464	161.294	5.830
Barajlı	153.781	123.076	-30.705
Linyit	110.544	112.781	2.237
Rüzgar	20.913	95.025	74.112
Diğer	35.255	35.411	156
Jeotermal	24.931	24.403	-528
Akarsu	23.170	19.693	-3.476
Toplam (MWh)	792.392	810.925	18.532

Kuruluş Türü	1 Gün Önceki Üretim	Üretim
SÜ Santralleri	570.504	617.372
EÜAŞ Santralleri	207.227	181.870
İHD Santralleri	12.828	9.942
YİD Santralleri	1.862	1.856
Toplam (MWh)	792.422	811.040

Kuruluş Türü	Kurulu Güç
SÜ Santralleri	62.773
EÜAŞ Santralleri	20.819
Lisanssız Santraller	6.636
İHD Santralleri	2.827
YİD Santralleri	140
Toplam (MW)	93.195

Yakıt Tipi	Kurulu Güç
Doğal Gaz	25.644
Barajlı	21.854
Linyit	10.097
İthal Kömür	8.967
Rüzgar	8.051
Akarsu	7.941
Güneş	6.360
Diğer	4.281
Toplam (MW)	93.195

Günlük Üretim Kaynaklara Göre Dağılımı

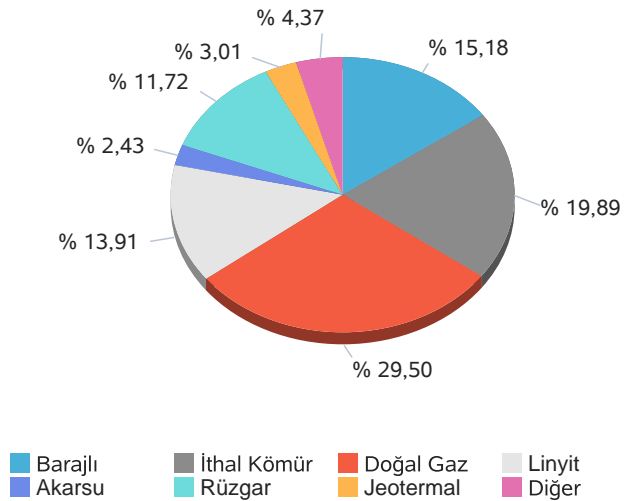

Kuruluş Türüne Göre Üretim Dağılımı

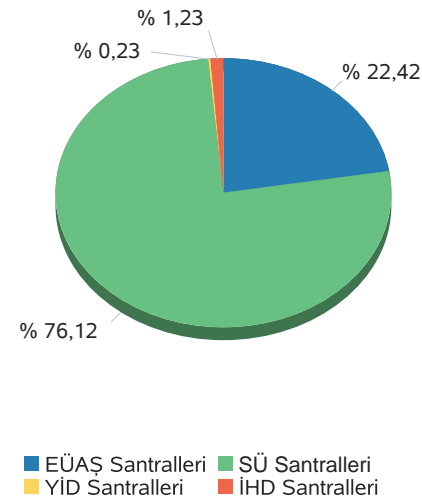

Günlük Üretim Dağılımı

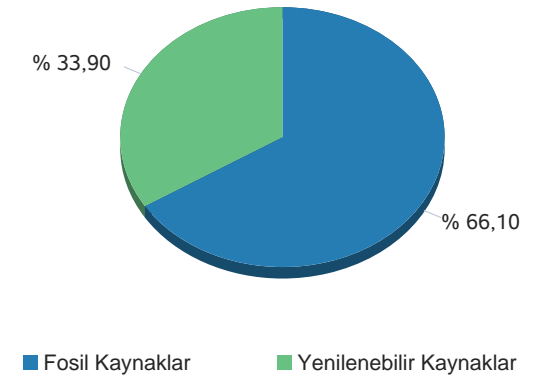

Gerçekleşen üretim ve tüketim değerleri TEİAŞ'ın Yük Tevzi Bilgi Sistemi'nden temin edilmektedir. Değerler güncellenebildiğinden YTBS ekranları ile farklılık gösterebilir.

Gün Öncesi Piyasası

Türkiye Elektrik Piyasası Günlük Raporu 13.10.2020

Saat	PTF	SMF	Sistem Yönü
0	300,00	241,00	↓Enerji Fazlası
1	296,50	202,44	↓Enerji Fazlası
2	291,60	202,44	↓Enerji Fazlası
3	290,89	197,00	↓Enerji Fazlası
4	255,07	197,00	↓Enerji Fazlası
5	249,70	202,44	↓Enerji Fazlası
6	244,00	197,00	↓Enerji Fazlası
7	250,00	197,00	↓Enerji Fazlası
8	301,41	202,44	↓Enerji Fazlası
9	306,65	202,44	↓Enerji Fazlası
10	301,38	197,00	↓Enerji Fazlası
11	301,39	197,00	↓Enerji Fazlası
12	295,00	202,44	↓Enerji Fazlası
13	298,08	298,08	↓Enerji Fazlası
14	303,04	314,99	↑ Enerji Açığı
15	306,80	316,80	↑ Enerji Açığı
16	311,27	321,27	↑ Enerji Açığı
17	314,67	344,67	↑ Enerji Açığı
18	317,69	387,69	↑ Enerji Açığı
19	317,62	400,00	↑ Enerji Açığı
20	313,38	393,00	↑ Enerji Açığı
21	311,23	351,23	↑ Enerji Açığı
22	307,78	339,78	↑ Enerji Açığı
23	301,50	330,00	↑ Enerji Açığı
Ort	295,28	268,13	

	PTF Arit. Ort.	PTF Ağır. Ort.	SMF Arit. Ort.	SMF Ağır. Ort.
Tüm Gün (0-23)	295,28	296,82	268,13	290,73
Gündüz (06-16)	292,64	294,27	240,59	
Puant (17-21)	314,92	314,99	375,32	
Gece (22-05)	286,63	287,44	239,01	

*Değerlerin birimi TL/MWh 'tır

	Saat	Fiyat
PTF Maks Fiyat	18	317,69
PTF Min Fiyat	6	244,00
SMF Maks Fiyat	19	400,00
SMF Min Fiyat	3-4-6-7-10-11	197,00

*Değerlerin birimi TL/MWh 'tır

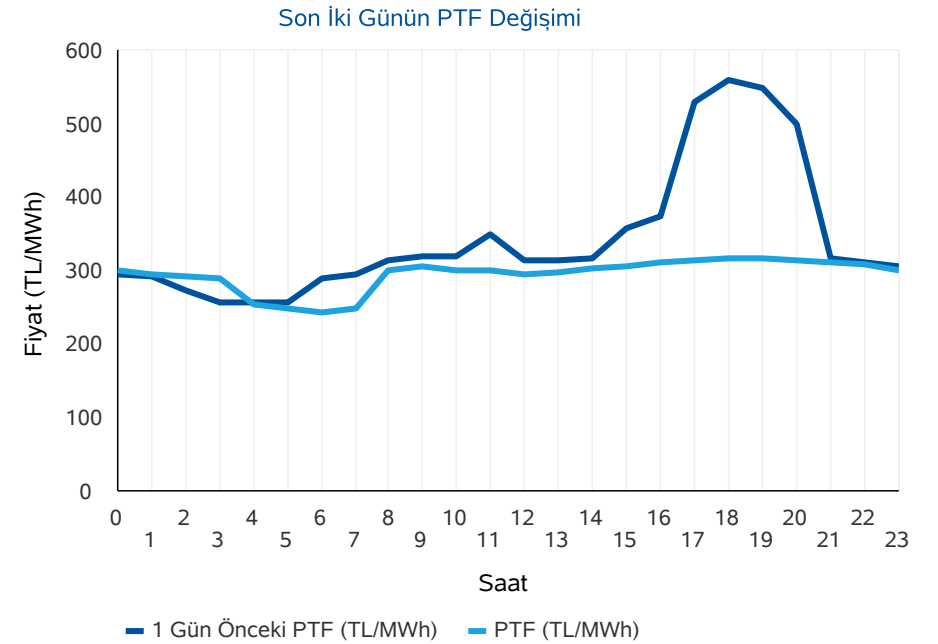
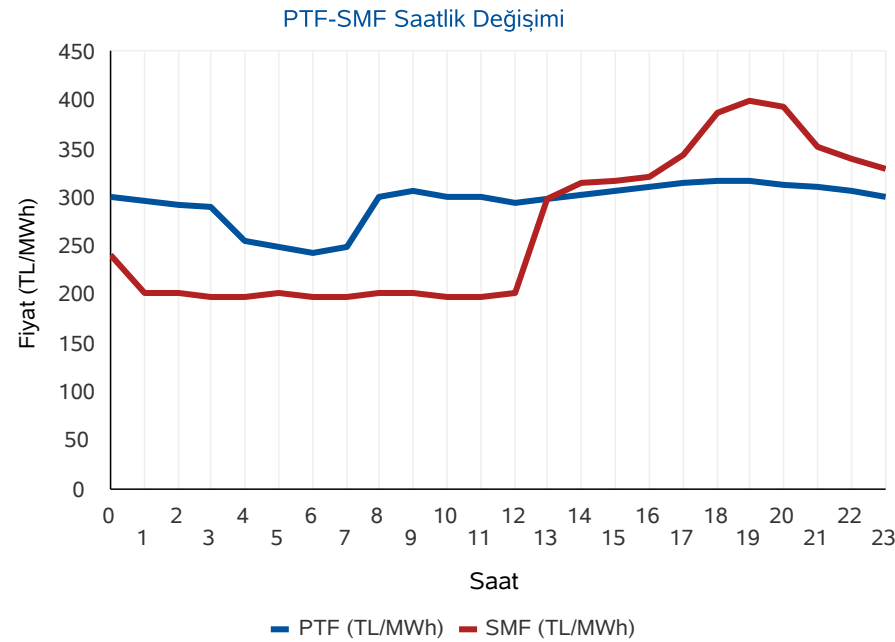

* PTF: Piyasa Takas Fiyatı,SMF: Sistem Marjinal Fiyatı'nın kısaltmasıdır.Raporda geçen fiyatların birimi TL/MWh, miktarların birimi MWh'dır.

Gün Öncesi Piyasası

Türkiye Elektrik Piyasası Günlük Raporu 13.10.2020

Aylık PTF Ortalamaları

	2017	2018	2019	2020
01 - Ocak	181,32	182,86	223,04	314,61
02 - Şubat	172,55	175,77	257,05	298,41
03 - Mart	145,29	158,56	256,04	245,09
04 - Nisan	145,13	193,57	187,15	181,16
05 - Mayıs	152,36	179,44	196,17	203,22
06 - Haziran	148,54	185,62	221,32	291,31
07 - Temmuz	175,06	208,13	304,55	296,36
08 - Ağustos	173,33	298,91	298,30	298,70
09 - Eylül	178,51	327,27	297,90	308,20
10 - Ekim	164,13	317,28	291,61	337,06
11 - Kasım	174,65	291,22	297,87	
12 - Aralık	155,82	257,89	291,32	
Ortalama	163,84	231,64	260,32	273,93

Dönemlik PTF Ortalamaları

	2017	2018	2019	2020
1. Çeyrek	166,18	172,29	244,99	285,77
2. Çeyrek	148,72	186,13	201,49	224,99
3. Çeyrek	175,60	277,57	300,28	301,01
4. Çeyrek	164,76	288,77	293,55	337,06
Birinci 6 Ay	157,40	179,25	223,12	255,38
İkinci 6 Ay	170,18	283,17	296,92	305,77

Son 30 Günün PTF-SMF Değişimi

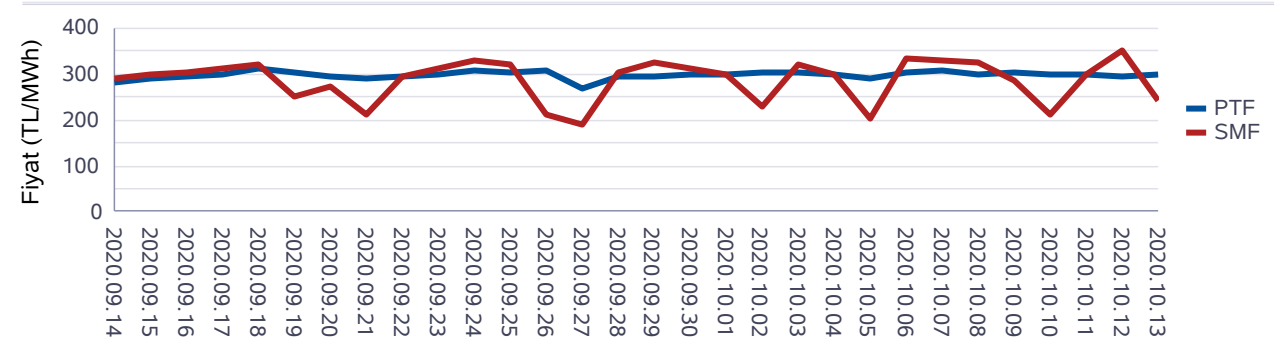

Son 12 Ayın PTF-SMF Değişimi

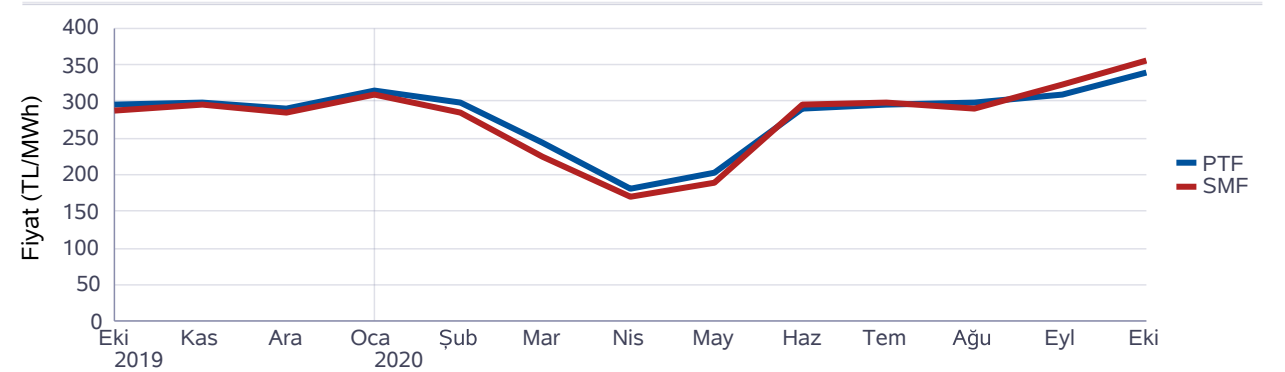

Gün Öncesi Piyasası

Türkiye Elektrik Piyasası Günlük Raporu 13.10.2020

Saat	Fiyattan Bağımsız Satış Miktarı	Eşleşme Miktarı	Fiyattan Bağımsız Alış Miktarı
0	10.209	21.061	20.834
1	10.347	20.774	20.406
2	10.811	20.116	19.740
3	11.002	19.463	19.087
4	11.372	19.548	19.089
5	11.503	19.527	19.040
6	12.107	20.062	19.575
7	12.395	20.760	20.183
8	12.571	23.296	22.934
9	13.194	24.609	24.245
10	13.974	25.082	24.713
11	14.471	25.718	25.334
12	14.963	24.944	24.432
13	14.871	25.493	24.938
14	14.338	25.755	25.159
15	13.440	25.457	24.860
16	12.409	25.617	24.938
17	11.365	25.241	24.577
18	10.890	25.243	24.634
19	10.611	24.918	24.334
20	10.487	23.944	23.299
21	10.671	23.100	22.551
22	10.933	22.756	22.135
23	10.986	21.551	20.947
Ort	12.080	23.085	22.583

*Değerlerin birimi MWh 'tır

* Fiyattan Bağımsız Satış Miktarı: 0 TL/MWh'deki satış teklif miktarlarının toplamıdır.

* Fiyattan Bağımsız Alış Miktarı: 2000 TL/MWh'deki alış teklif miktarlarının toplamıdır.

Fiyattan Bağımsız Tekliflerin Piyasaya Etkisi

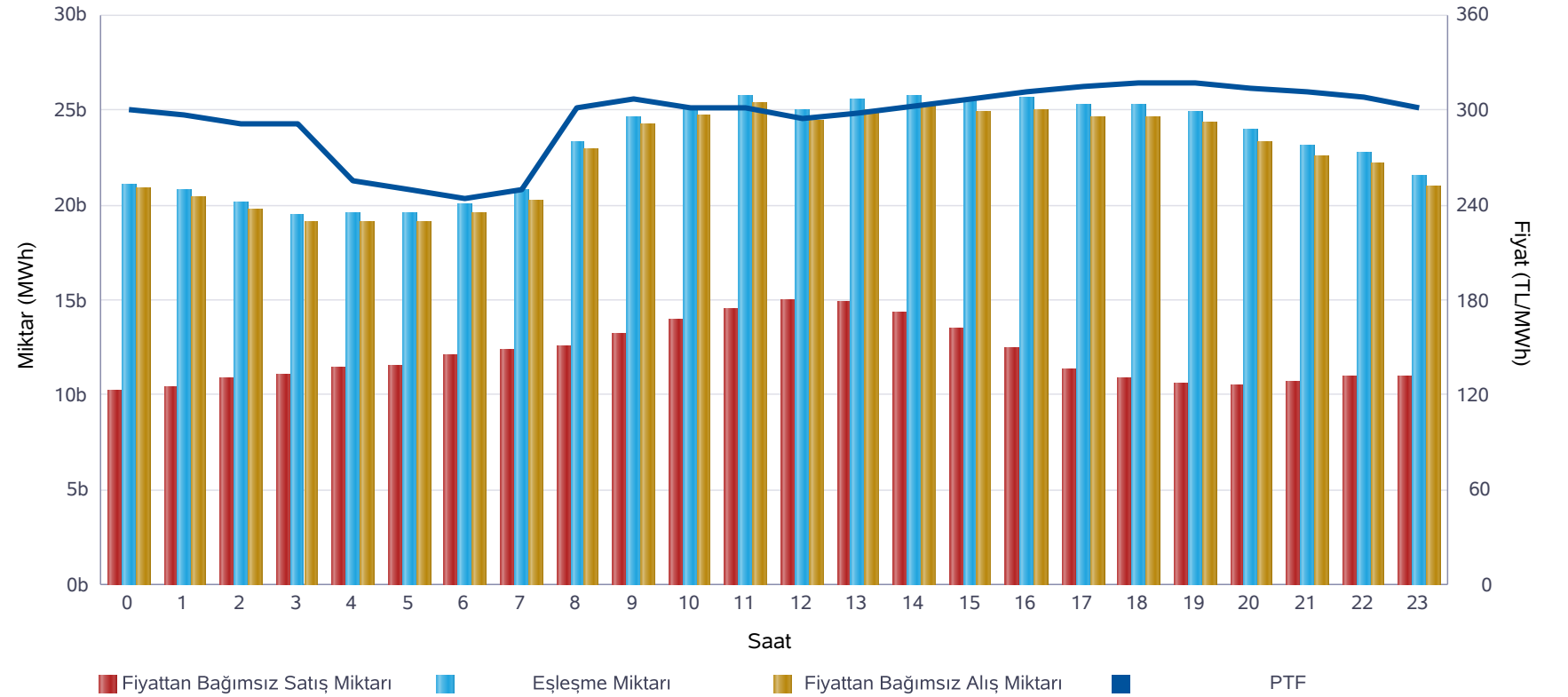

	Miktar
Tüm Gün (00-23)	23.085
Gece (22-05)	20.599
Gündüz (06-16)	24.254
Puant (17-21)	24.489

*Değerlerin birimi MWh 'tır

	Miktar	Tarih	Saat
Günlük Minimum Eşleşme Miktarı	19.463	13.10.2020	3
Günlük Maximum Eşleşme Miktarı	25.755	13.10.2020	14

*Değerlerin birimi MWh 'tır

Gün Öncesi Piyasası

Son 30 Günün Eşleşme Miktarı Değişimi

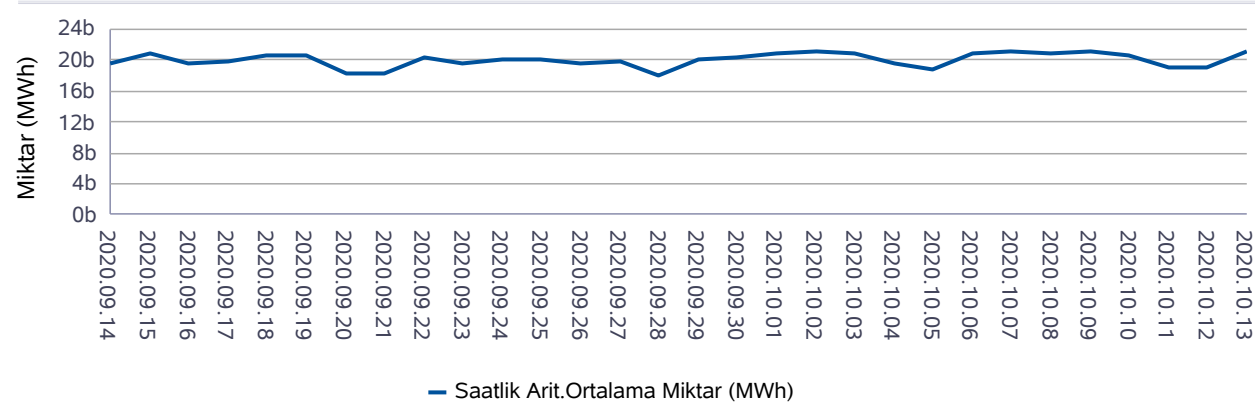

Son 12 Ayın Eşleşme Miktarı Değişimi

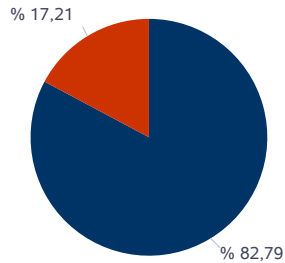
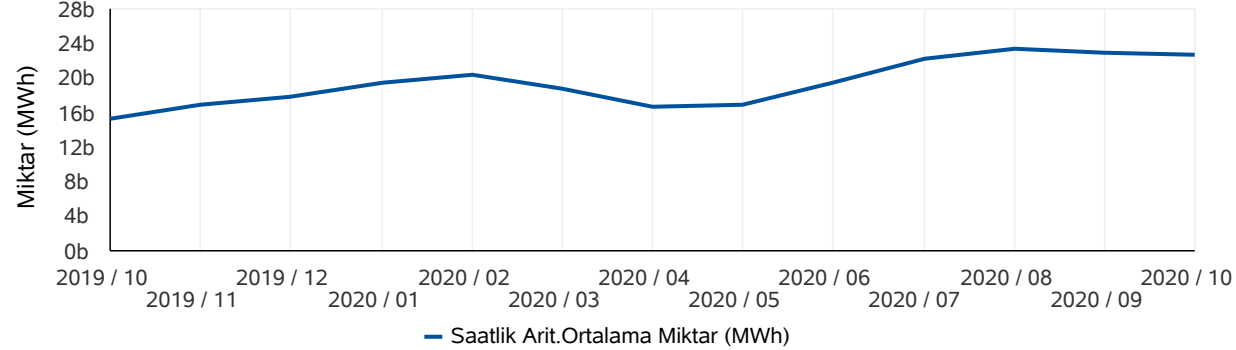

■ Eşleşen Saatlik Miktar ■ Eşleşen Blok Miktar

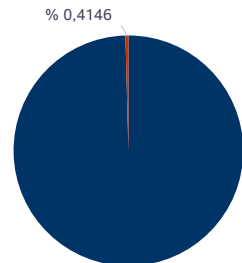

■ Eşleşen Blok Satış Miktarı ■ Eşleşen Blok Alış Miktarı

* Değerlerin birimi MWh'tır.

* Değerlerin birimi MWh'tır.

Türkiye Elektrik Piyasası Günlük Raporu 13.10.2020

	Eşleşme Miktarı	Gün	Saat
Aylık Minimum	17.591	11.10.2020	4
Aylık Maksimum	27.151	08.10.2020	11

* Değerlerin birimi MWh'tır.

* Tablodaki değerler içinde bulunulan ayın değerlerini kapsamaktadır.

	Eşleşme Miktarı	Gün	Saat
Yıllık Minimum	12.865	26.05.2020	5
Yıllık Maksimum	31.424	03.09.2020	14

* Değerlerin birimi MWh'tır.

* Tablodaki değerler içinde bulunulan yılın değerlerini kapsamaktadır.

	Blok Eşleşme Miktarı	Saatlik Eşleşme Miktarı
Aylık	5.552.240	26.717.869
Yıllık	56.498.178	286.060.290

* Değerlerin birimi MWh'tır.

* Tablodaki değerler içinde bulunulan yılın değerlerini kapsamaktadır.

	Blok Alış Miktarı	Blok Satış Miktarı
Aylık	23.022	5.529.218
Yıllık	6.651.784	49.846.393

* Değerlerin birimi MWh'tır.

* Tablodaki değerler içinde bulunulan ayın değerlerini kapsamaktadır.

Gün İçi Piyasası

Türkiye Elektrik Piyasası Günlük Raporu 13.10.2020

Saat	PTF	SMF	AOF	Eşleşme Miktarı
0	300,00	241,00	297,31	374,90
1	296,50	202,44	290,76	492,30
2	291,60	202,44	288,82	442,20
3	290,89	197,00	281,39	435,70
4	255,07	197,00	244,31	545,80
5	249,70	202,44	239,70	493,70
6	244,00	197,00	239,06	579,80
7	250,00	197,00	248,47	526,40
8	301,41	202,44	290,91	543,40
9	306,65	202,44	300,20	562,30
10	301,38	197,00	294,58	1.109,50
11	301,39	197,00	296,85	1.241,90
12	295,00	202,44	291,15	1.309,50
13	298,08	298,08	294,21	1.418,40
14	303,04	314,99	300,13	1.728,70
15	306,80	316,80	306,12	1.784,40
16	311,27	321,27	312,09	1.808,10
17	314,67	344,67	319,94	1.708,10
18	317,69	387,69	326,46	1.857,50
19	317,62	400,00	328,69	1.672,90
20	313,38	393,00	329,19	1.392,20
21	311,23	351,23	327,41	1.477,00
22	307,78	339,78	319,72	1.540,20
23	301,50	330,00	314,39	1.333,00
Ort.	295,28	268,13	295,08	1.099,08

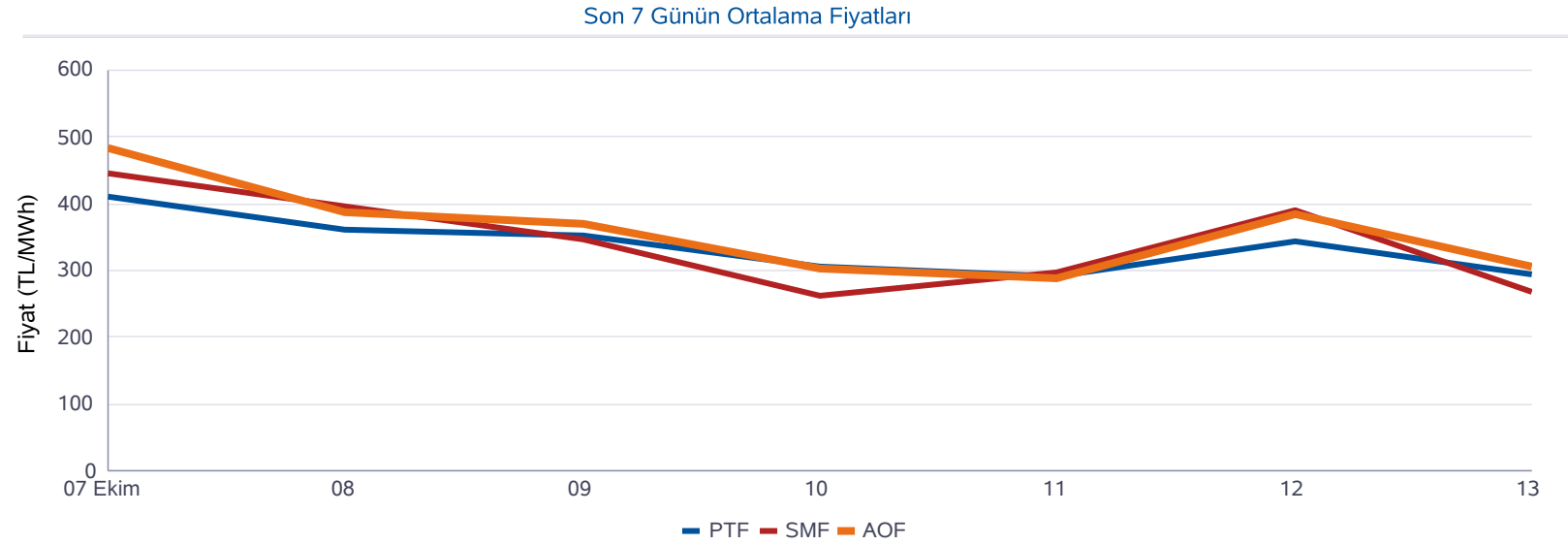

Minimum AOF (TL/MWh)	Maksimum AOF (TL/MWh)	Minimum Eşleşme Miktarı (MWh)	Maksimum Eşleşme Miktarı (MWh)
239,06	329,19	374,90	1.857,50

	Fiyat (TL/MWh)	Miktar (MWh)
Gün içerisindeki Minimum Fiyatlı Eşleşme	0,10	1,10
Gün içerisindeki Maksimum Fiyatlı Eşleşme	415,00	42,70
Gün içerisindeki Minimum Miktarlı Eşleşme	415,00	0,10
Gün içerisindeki Maksimum Miktarlı Eşleşme	311,23	189,80

* Fiyatların birimi TL/MWh, miktarların birimi MWh'tır.

* AOF: Gün içi piyasasında yapılan ticaretin ağırlıklı ortalama fiyatıdır.

Dengeleme Güç Piyasası

Türkiye Elektrik Piyasası Günlük Raporu 13.10.2020

DGP Talimatları

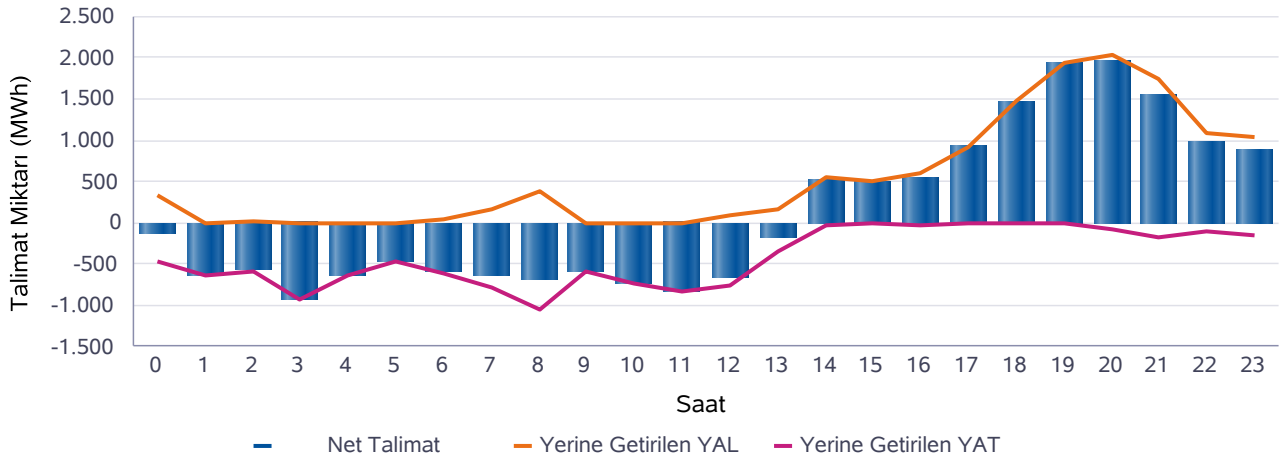
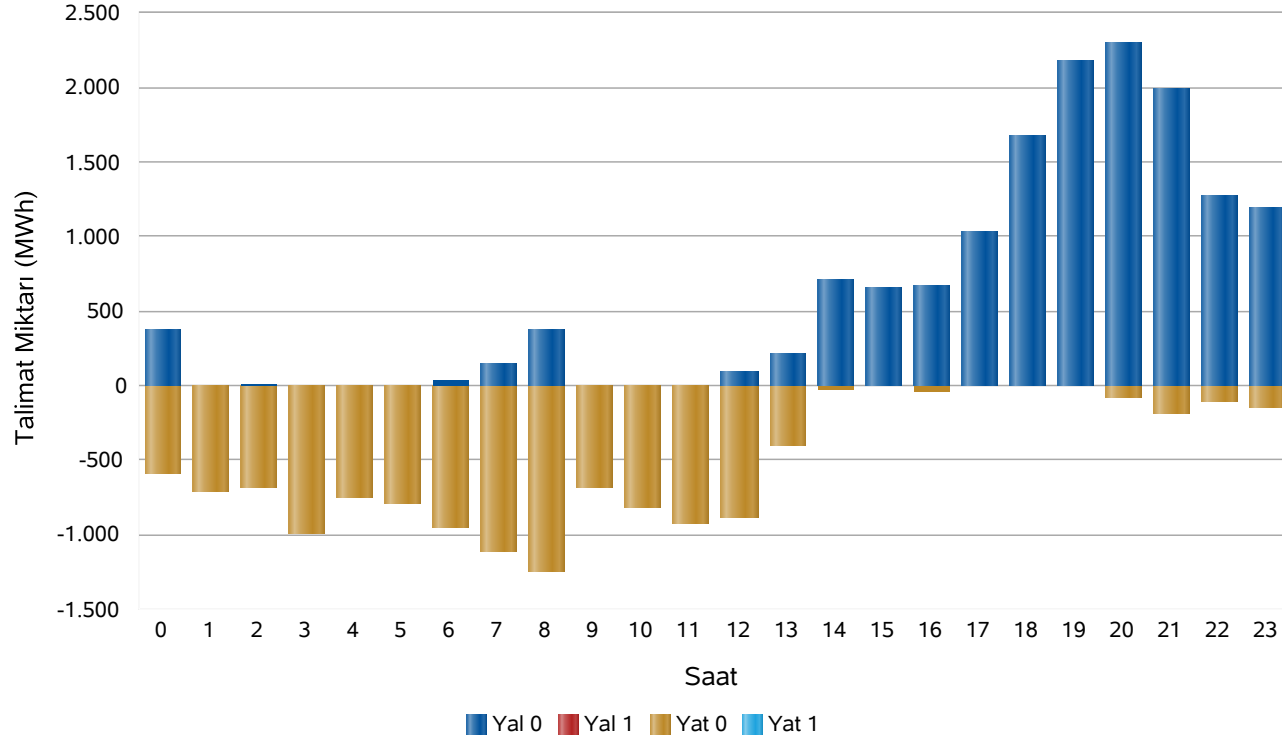

Saat	Net Talimat	YAL 0	YAL1	YAT 0	YAT1	Yerine Getirilen YAL	Yerine Getirilen YAT
0	-133	376	0	587	0	334	466
1	-630	0	0	704	0	0	630
2	-573	15	0	677	0	15	588
3	-940	0	0	995	0	0	940
4	-638	0	0	752	0	0	638
5	-463	0	0	782	0	0	463
6	-590	38	0	948	0	32	622
7	-633	154	0	1.113	0	154	787
8	-688	375	0	1.245	0	375	1.063
9	-599	0	0	687	0	0	599
10	-744	0	0	816	0	0	744
11	-841	0	0	927	0	0	841
12	-672	90	0	885	0	90	762
13	-185	210	0	397	0	172	357
14	536	711	0	27	0	562	27
15	496	654	0	0	0	496	0
16	552	664	0	42	0	594	42
17	927	1.031	0	0	0	927	0
18	1.473	1.678	0	0	0	1.473	0
19	1.934	2.185	0	0	0	1.934	0
20	1.956	2.300	0	72	0	2.028	72
21	1.548	1.988	0	186	0	1.734	186
22	983	1.265	0	103	0	1.086	103
23	888	1.185	0	151	0	1.039	151
Top.	2.965	14.918	0	12.098	0	13.046	10.081

* Değerlerin birimi MWh'tır

* YAL: Yük alma yönünde verilen talimatları, YAT: Yük atma yönünde verilen talimatları,
0 kodlu talimatlar: Sistemin arz-talep dengesini sağlamak için verilen talimatları,
1 kodlu talimatlar: Sistem kısıtlarının giderilmesi ve acil durumlar için verilen talimatları,
Net Talimat: Yerine getirilen YAL miktarı ile yerine getirilen YAT miktarının farkıdır.

Piyasa Miktarı

İkili Anlaşma Miktar Dağılımı

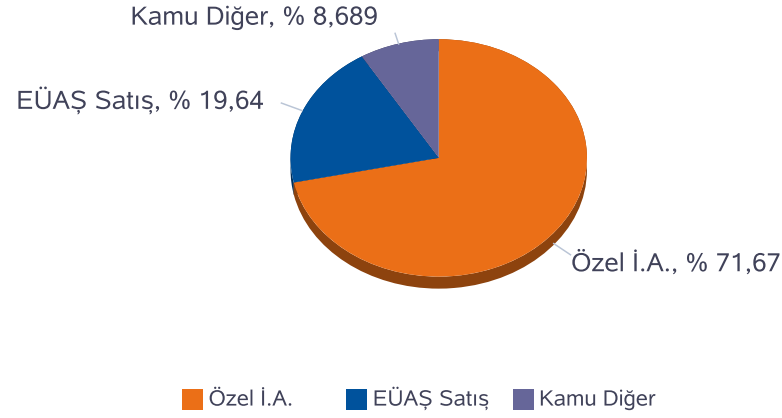

Piyasa Miktar Dağılımı

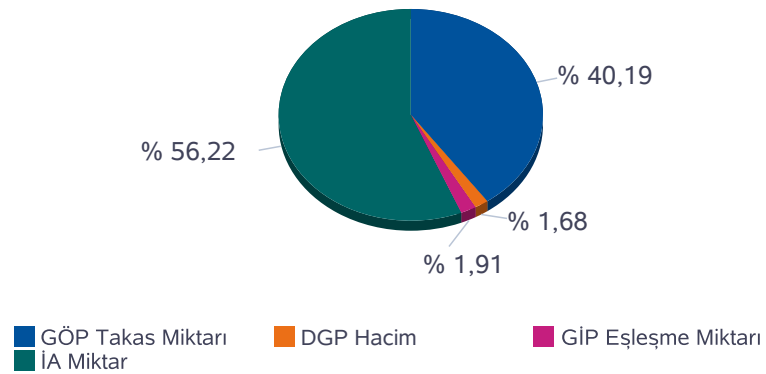

Türkiye Elektrik Piyasası Günlük Raporu 13.10.2020

Saat	TOPLAM İA	Özel İ.A.	EÜAŞ Satış	Kamu Diğer	GÖP Takas Miktarı	GİP Eşleşme Miktarı	DGP Miktar	Toplam Piyasa Miktarı
0	30.494	21.215	6.473	2.805,9	21.061	374,90	800	52.731
1	29.625	21.442	5.377	2.805,9	20.774	492,30	630	51.522
2	29.271	21.282	5.183	2.805,9	20.116	442,20	603	50.432
3	29.216	21.187	5.223	2.805,9	19.463	435,70	940	50.054
4	28.950	20.960	5.184	2.805,9	19.548	545,80	638	49.682
5	29.229	21.247	5.176	2.805,9	19.527	493,70	463	49.713
6	29.145	21.164	5.175	2.805,9	20.062	579,80	655	50.442
7	29.572	21.591	5.175	2.805,9	20.760	526,40	941	51.799
8	31.884	23.407	5.671	2.805,9	23.296	543,40	1.438	57.162
9	33.511	23.816	6.889	2.805,9	24.609	562,30	599	59.281
10	34.163	24.329	7.028	2.805,9	25.082	1.109,50	744	61.097
11	34.556	24.730	7.021	2.805,9	25.718	1.241,90	841	62.358
12	34.541	24.880	6.855	2.805,9	24.944	1.309,50	852	61.646
13	34.621	24.910	6.906	2.805,9	25.493	1.418,40	528	62.061
14	34.655	24.878	6.972	2.805,9	25.755	1.728,70	589	62.728
15	34.388	24.658	6.924	2.805,9	25.457	1.784,40	496	62.125
16	33.856	24.182	6.868	2.805,9	25.617	1.808,10	636	61.916
17	33.828	24.122	6.900	2.805,9	25.241	1.708,10	927	61.704
18	33.947	24.126	7.015	2.805,9	25.243	1.857,50	1.473	62.521
19	34.149	24.272	7.071	2.805,9	24.918	1.672,90	1.934	62.674
20	33.530	23.734	6.990	2.805,9	23.944	1.392,20	2.099	60.965
21	33.058	23.347	6.905	2.805,9	23.100	1.477,00	1.921	59.555
22	32.545	23.092	6.648	2.805,9	22.756	1.540,20	1.189	58.031
23	32.308	22.929	6.573	2.805,9	21.551	1.333,00	1.190	56.382
Toplam	775.042	555.498	152.202	67.342	554.035	26.378	23.127	1.378.582

* Değerlerin birimi MWh 'tır

* DGP talimat miktarı yerine getirilmiş YAL ve YAT'ların toplamıdır.

* Toplam İA: Alış veya satış yönünde yapılan ikili anlaşma miktarlarının toplamını,

* İA Özel: Özel şirketler arasında(her iki tarafı özel) yapılan ikili anlaşma miktarlarının toplamını,

* Kamu Diğer: EÜAŞ İA alış miktarını ifade eder.

Netleştirilmiş İkili Anlaşmalar

Türkiye Elektrik Piyasası Günlük Raporu 13.10.2020

İ.A. Net Alış

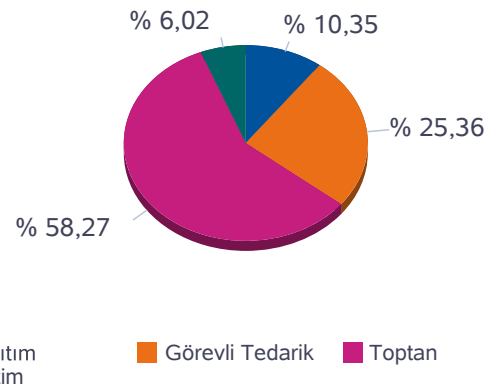

İ.A. Net Satış

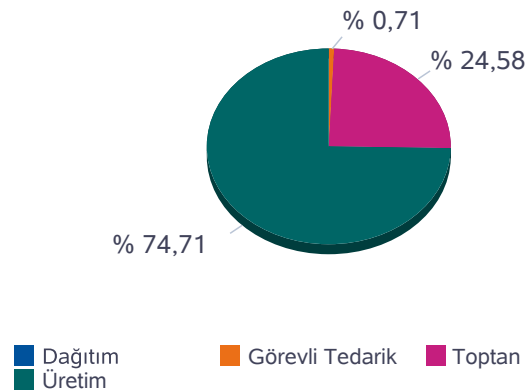

SAAT	NET ALIŞ						NET SATIŞ					
	Dağıtım	Görevli Tedarik	Toptan	Üretim	İhracat	Teiaş	Dağıtım	Görevli Tedarik	Toptan	Üretim	İthalat	Toplam
0	2.607	4.551	11.320	1.208	264	511	0	13	5.276	15.172	0	20.461
1	2.056	4.020	11.334	1.222	350	506	0	14	5.362	14.112	0	19.488
2	1.746	3.930	11.577	1.236	303	498	0	15	5.317	13.958	0	19.290
3	1.629	4.008	11.701	1.155	260	493	0	16	5.274	13.957	0	19.247
4	1.624	3.857	11.880	1.174	181	482	0	16	5.191	13.991	0	19.198
5	1.662	3.928	11.823	1.191	237	484	0	16	5.250	14.059	0	19.325
6	1.398	3.910	12.205	1.199	350	479	0	20	5.365	14.156	0	19.541
7	1.028	4.496	12.260	1.210	350	491	0	89	5.361	14.384	0	19.834
8	1.107	5.491	12.439	1.315	350	577	0	223	5.335	15.720	0	21.278
9	1.598	6.443	12.314	1.321	350	651	0	350	5.334	16.993	0	22.677
10	1.641	6.608	12.597	1.323	350	689	0	438	5.322	17.449	0	23.209
11	2.037	6.401	12.564	1.331	350	682	0	472	5.326	17.567	0	23.366
12	1.798	6.476	12.703	1.326	350	644	0	477	5.333	17.486	0	23.296
13	1.603	6.676	12.771	1.274	350	677	0	451	5.333	17.567	0	23.351
14	1.815	6.531	12.748	1.254	350	663	0	395	5.328	17.639	0	23.361
15	1.823	6.441	12.621	1.316	303	645	0	300	5.285	17.563	0	23.148
16	1.986	6.077	12.596	1.285	214	648	0	181	5.222	17.402	0	22.805
17	2.978	5.285	12.210	1.253	304	639	0	65	5.289	17.315	0	22.669
18	3.682	4.893	11.849	1.234	350	656	0	21	5.330	17.313	0	22.664
19	3.380	5.524	11.534	1.231	350	641	0	19	5.330	17.311	0	22.660
20	2.910	5.837	11.296	1.224	350	613	0	19	5.333	16.877	0	22.229
21	2.724	5.650	11.569	1.215	350	550	0	18	5.332	16.707	0	22.058
22	3.441	4.436	11.838	1.215	350	533	0	19	5.333	16.461	0	21.813
23	3.177	4.547	11.843	1.210	350	501	0	18	5.332	16.277	0	21.628
Toplam	51.450	126.016	289.591	29.922	7.666	13.953	0	3.666	127.494	387.437	0	518.598

*Değerlerin birimi MWh 'tır

İkili Anlaşmalar Aylık Toplam Gösterimi

İ.A. Net Alış

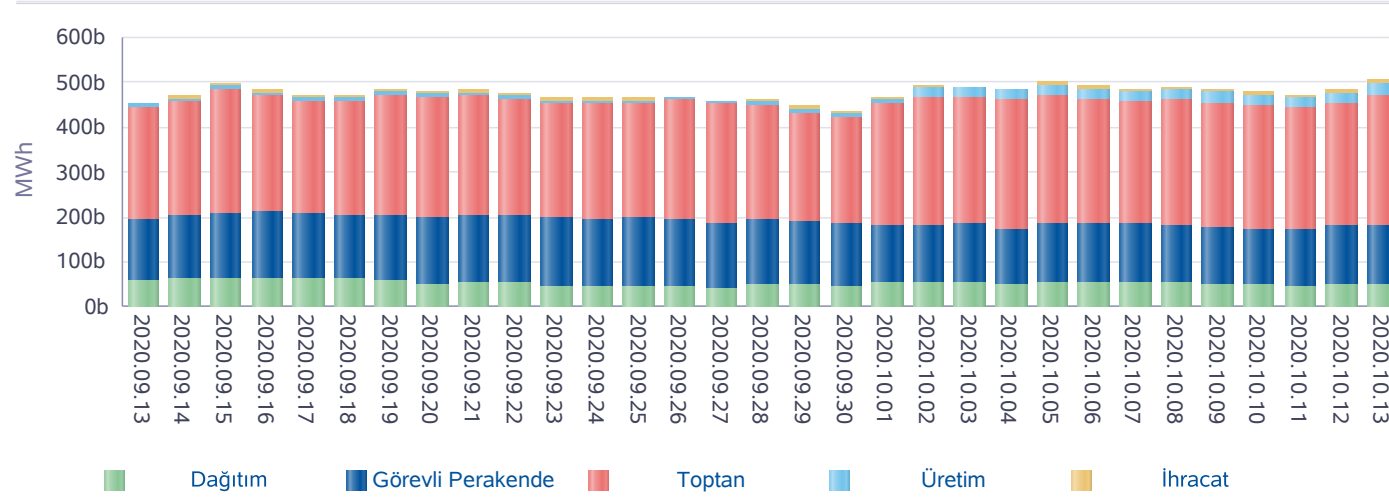

İ.A. Net Satış

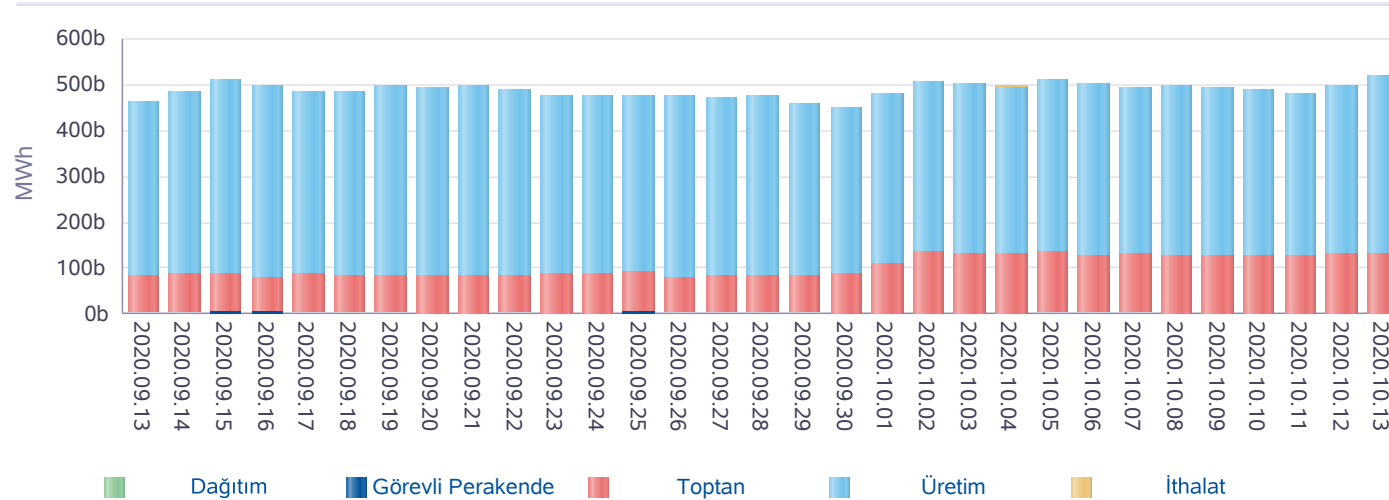

*İA net değerleri organizasyon bazında İA alış ve satış değerlerinin farkını ifade eder.

Türkiye Elektrik Piyasası Günlük Raporu 13.10.2020

Gün	Özel İ.A.	EÜAŞ Satış	Kamu Diğer
2020-09-14	519.698	159.978	65.506
2020-09-15	549.414	161.556	65.234
2020-09-16	544.165	160.239	65.236
2020-09-17	520.754	159.456	65.237
2020-09-18	519.757	158.535	65.237
2020-09-19	536.004	156.305	65.237
2020-09-20	527.611	152.285	65.530
2020-09-21	527.342	160.639	65.532
2020-09-22	520.345	159.515	65.531
2020-09-23	504.079	153.826	61.176
2020-09-24	502.266	152.939	65.530
2020-09-25	503.378	151.335	65.529
2020-09-26	520.567	147.350	65.530
2020-09-27	503.045	147.878	65.532
2020-09-28	501.520	155.496	65.535
2020-09-29	490.726	156.072	65.534
2020-09-30	481.751	151.846	65.532
2020-10-01	516.297	151.908	68.112
2020-10-02	542.068	149.809	68.112
2020-10-03	534.016	153.079	67.932
2020-10-04	522.464	150.895	67.932
2020-10-05	544.178	156.913	67.776
2020-10-06	528.257	159.152	67.776
2020-10-07	522.760	155.748	67.776
2020-10-08	535.383	150.474	67.776
2020-10-09	532.482	145.907	67.776
2020-10-10	527.229	144.855	67.339
2020-10-11	513.687	143.997	67.341
2020-10-12	524.902	152.695	67.342
2020-10-13	555.498	152.202	67.342
Toplam	15.671.640	4.612.884	1.988.509

*İA Özel: Özel şirketler arasında (her iki tarafı özel) yapılan ikili anlaşma miktarlarının toplamını,

*Kamu Diğer: EÜAŞ İA alış miktarını ifade eder.

Piyasa Ticaret Hacmi

Türkiye Elektrik Piyasası Günlük Raporu 13.10.2020

	Saat	Tutar
Günlük Minimum Toplam Ciro Tutarı	5	5.086.682
Günlük Maksimum Toplam Ciro Tutarı	19	9.243.612

* Değerlerin birimi TL'dir

	Tarih	Saat	Tutar
Aylık Minimum Toplam Ciro Tutarı	05.10.2020	4	4.267.536
Aylık Maksimum Toplam Ciro Tutarı	06.10.2020	15	25.395.988

* Değerlerin birimi TL'dir

* Tablodaki değerler içinde bulunulan ayın değerlerini kapsamaktadır.

	Tarih	Saat	Tutar
Yıllık Minimum Toplam Ciro Tutarı	01.04.2020	3	27.026
Yıllık Maksimum Toplam Ciro Tutarı	17.09.2020	16	29.045.090

* Değerlerin birimi TL'dir

* Tablodaki değerler içinde bulunulan yılın değerlerini kapsamaktadır.

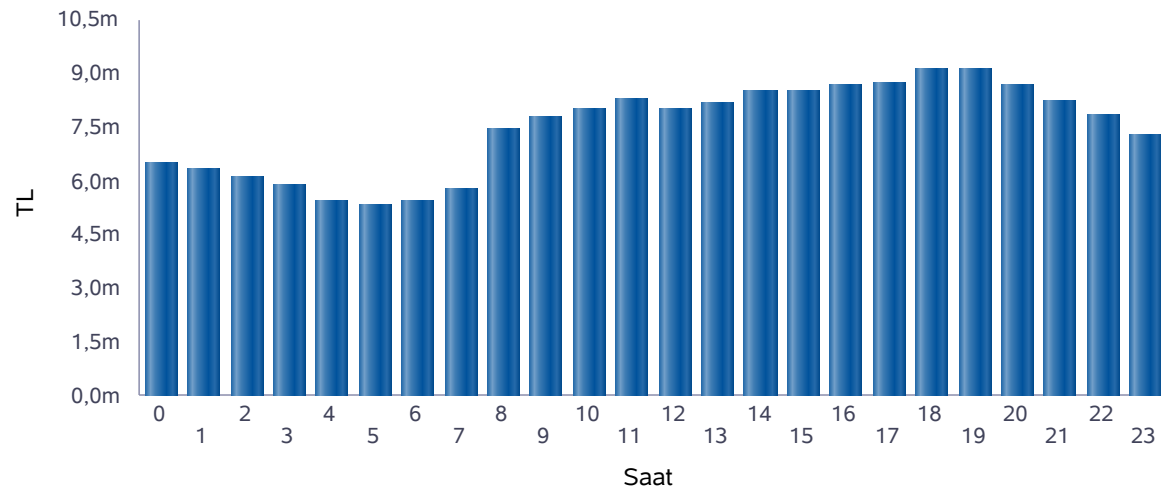

■ Günlük Toplam Ciro (TL)

Saat	GÖP Ciro Tutarı	GİP Ciro Tutarı	YAL Tutarı	YAT Tutarı	Toplam Ciro
0	6.225.229	111.462	104.663	63.433	6.504.787
1	6.092.892	143.143	0	98.097	6.334.132
2	5.836.704	127.717	6.750	110.907	6.082.078
3	5.586.901	122.599	0	175.099	5.884.599
4	5.159.401	133.346	0	125.755	5.418.502
5	5.087.157	118.342	0	92.233	5.297.731
6	5.150.971	138.609	14.625	120.927	5.425.132
7	5.444.516	130.796	69.537	148.733	5.793.581
8	6.969.917	158.081	169.131	173.790	7.470.919
9	7.476.524	168.800	0	117.162	7.762.486
10	7.552.279	326.838	0	122.067	8.001.185
11	7.745.036	368.660	0	143.610	8.257.306
12	7.408.555	381.259	40.440	150.508	7.980.762
13	7.624.157	417.306	63.583	73.809	8.178.854
14	7.795.381	518.827	193.099	39	8.507.346
15	7.775.643	546.235	163.028	0	8.484.905
16	7.904.499	564.286	192.599	3.086	8.664.469
17	7.857.915	546.497	320.830	0	8.725.242
18	7.912.216	606.401	578.519	0	9.097.136
19	7.807.526	549.867	779.320	0	9.136.714
20	7.430.421	458.300	801.336	278	8.690.335
21	7.131.147	483.589	620.834	518	8.236.088
22	6.971.198	492.440	373.609	423	7.837.670
23	6.511.602	419.082	351.072	223	7.281.979
Toplam	164.457.788	8.032.480	4.842.975	1.720.698	179.053.941

* Değerlerin birimi TL'dir.

* GÖP Ciro Tutarı: Fark Fonu dahil ilgili saatteki GÖP satış tutarını ifade etmektedir.

* GİP Ciro Tutarı: İlgili saatte satış yönündeki her bir kontrat miktarı ile ilgili kontratın eşleşme fiyatının çarpımından oluşmaktadır.

* YAL Tutarı: Yerine getirilen YAL miktarı ile ilgili YAL talimatının geçerli fiyatının çarpımından oluşmaktadır.

* YAT Tutarı: Yerine getirilen YAT miktarı ile ilgili YAT talimatının geçerli fiyatının çarpımından oluşmaktadır.

Yekdem Santrallerinin KGÜP Miktarları

Türkiye Elektrik Piyasası Günlük Raporu 13.10.2020

Son 30 Gün YEK KGÜP

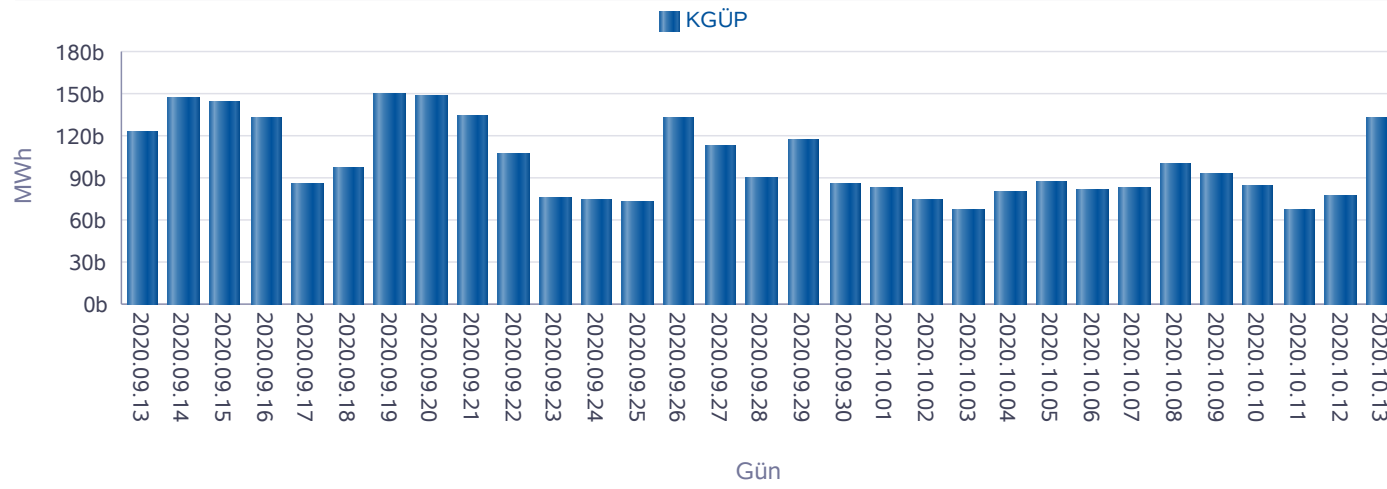

Kaynak Bazında YEK KGÜP

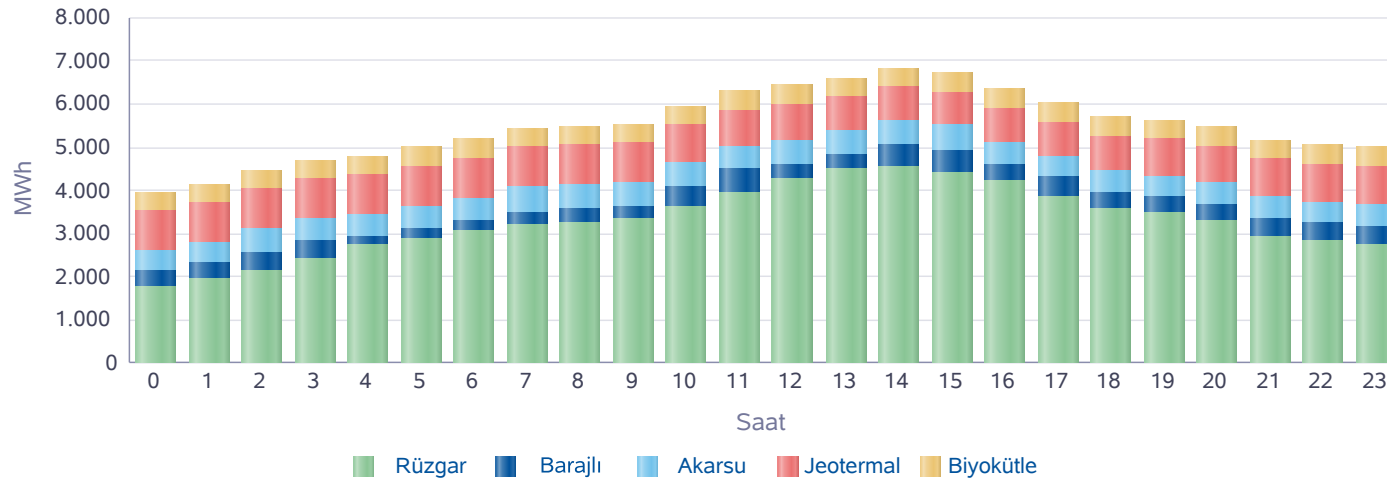

Saat	Rüzgar	Jeotermal	Biyokütle	Akarsu	Barajlı	Toplam
0	1.769	904	426	459	392	3.950
1	1.956	910	427	465	392	4.149
2	2.161	919	428	586	381	4.475
3	2.431	921	437	532	392	4.713
4	2.728	926	438	497	222	4.811
5	2.890	930	438	526	221	5.005
6	3.073	933	439	527	221	5.193
7	3.185	933	439	585	314	5.456
8	3.255	923	439	567	316	5.499
9	3.333	899	428	588	278	5.526
10	3.629	870	427	543	487	5.956
11	3.956	843	427	542	533	6.301
12	4.288	823	445	560	329	6.445
13	4.475	810	434	555	344	6.617
14	4.534	784	432	553	524	6.826
15	4.415	776	448	581	525	6.745
16	4.229	778	447	517	375	6.347
17	3.866	791	448	456	463	6.025
18	3.590	815	448	490	380	5.722
19	3.473	845	449	499	377	5.643
20	3.299	858	452	486	397	5.491
21	2.947	871	451	485	427	5.180
22	2.853	868	449	481	411	5.060
23	2.743	880	449	534	411	5.016
Toplam	79.077	20.810	10.547	12.613	9.105	132.152

* Değerlerin birimi MWh'dir.

Kaynak Bazında KGÜP Miktarları

Türkiye Elektrik Piyasası Günlük Raporu 13.10.2020

Doğal Gaz KGÜP

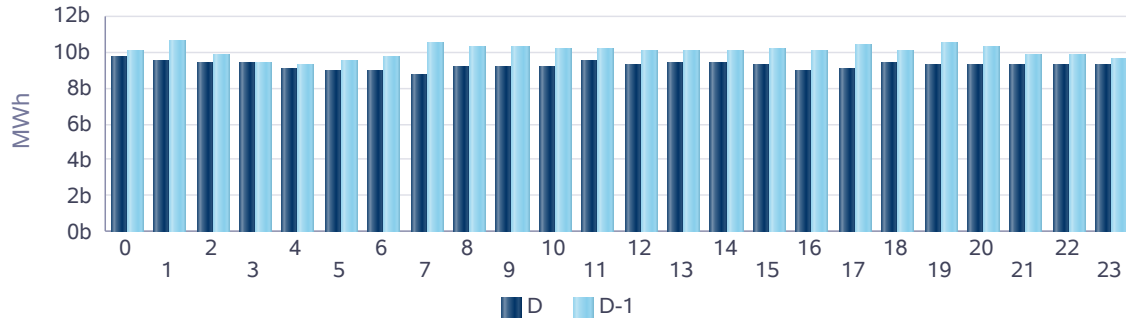

İthal Kömür KGÜP

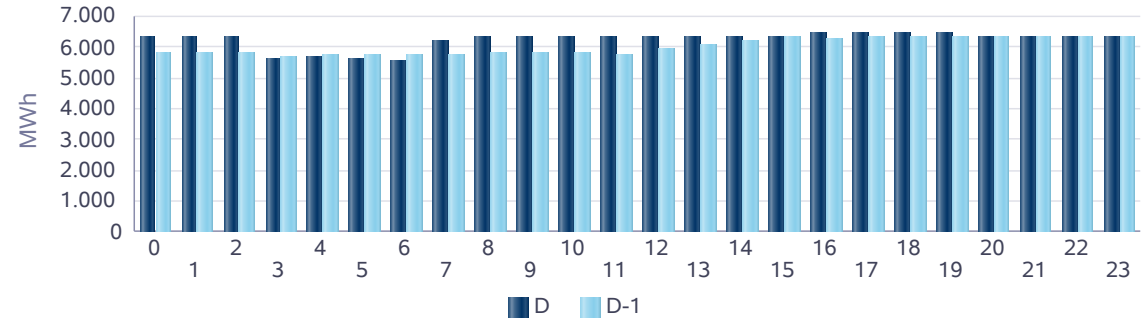

Baraj KGÜP

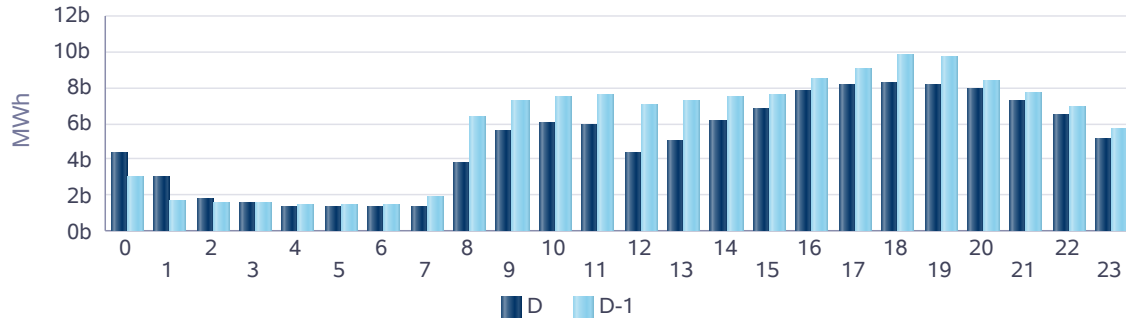

Rüzgar KGÜP

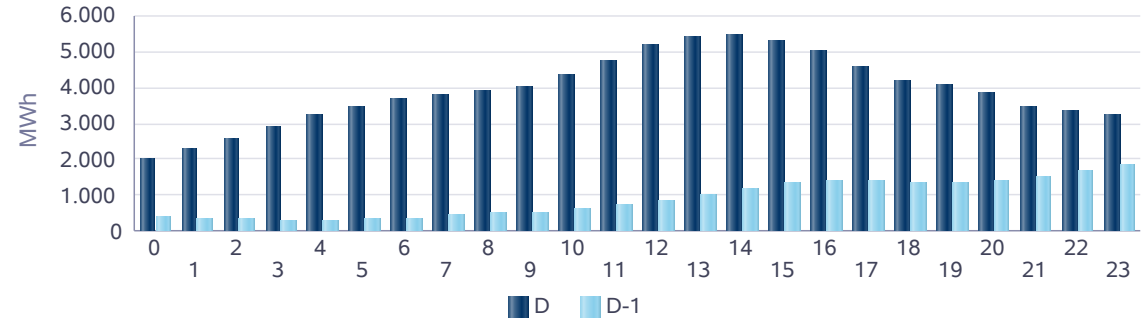

Akarsu KGÜP

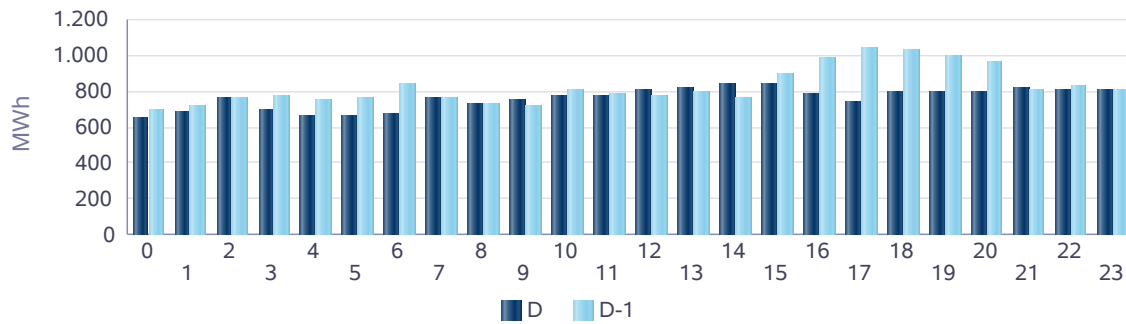

Taş Kömürü - Linyit KGÜP

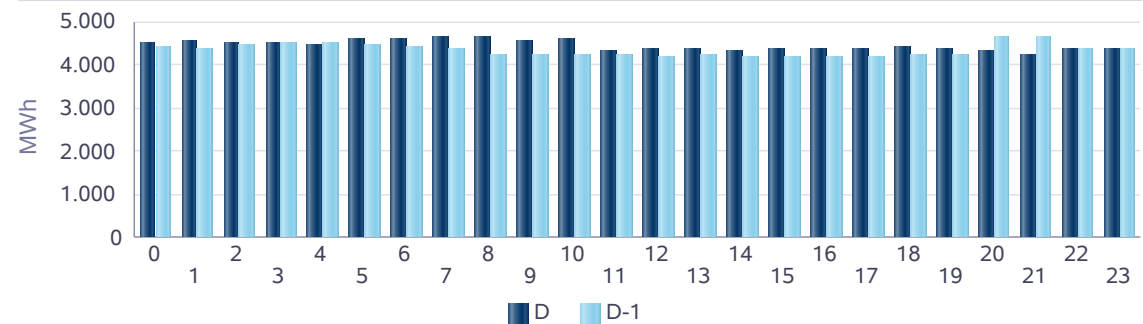

Kaynak Bazında Kümülatif KGÜP Miktarları

Türkiye Elektrik Piyasası Günlük Raporu 13.10.2020

Son 30 Gün Kaynak Tipine Göre KGÜP

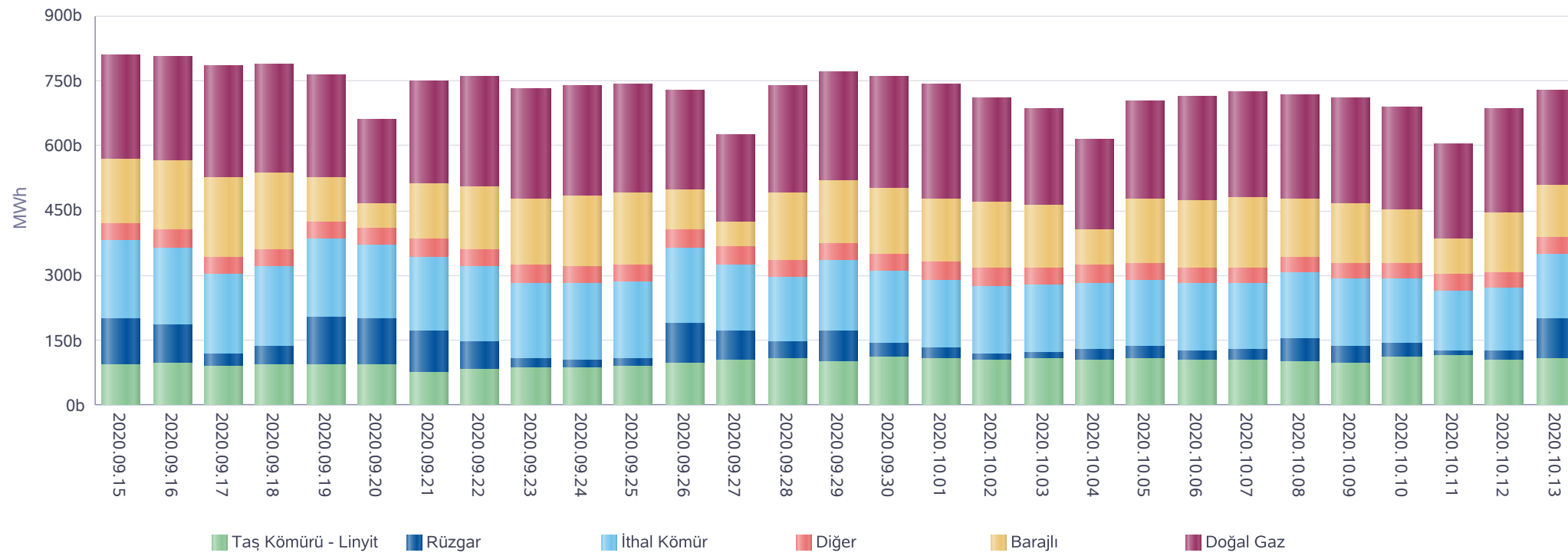

* Diğer sütünü içindeki kaynak tipleri şu şekildedir: Asfaltit, Biogaz, Biokütle, Biokütleden Elde Edilen Gaz(LFG-Çöp Gazı), Fuel Oil, Güneş, Jeotermal, LPG, Motorin, Nafta, Prolitik Oil & Prolitik Gaz, Proses Atık Isısı.

Kaynak Bazında Kümülatif KGÜP Miktarları - Son 30 Günlük

Türkiye Elektrik Piyasası Günlük Raporu 13.10.2020

Doğal Gaz KGÜP

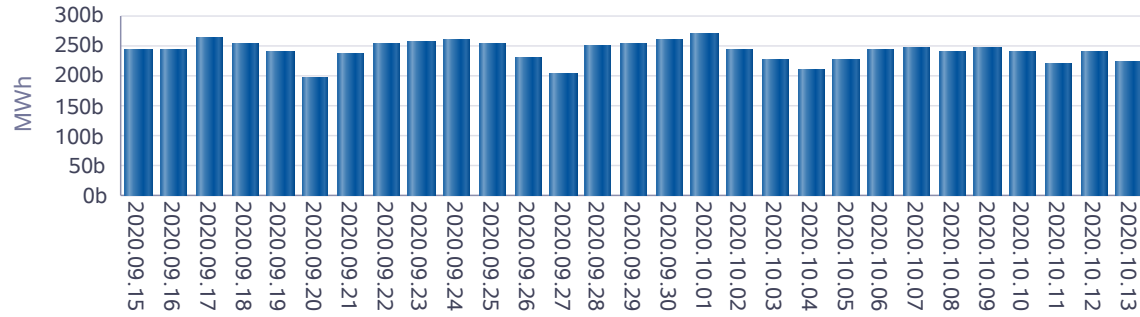

İthal Kömür KGÜP

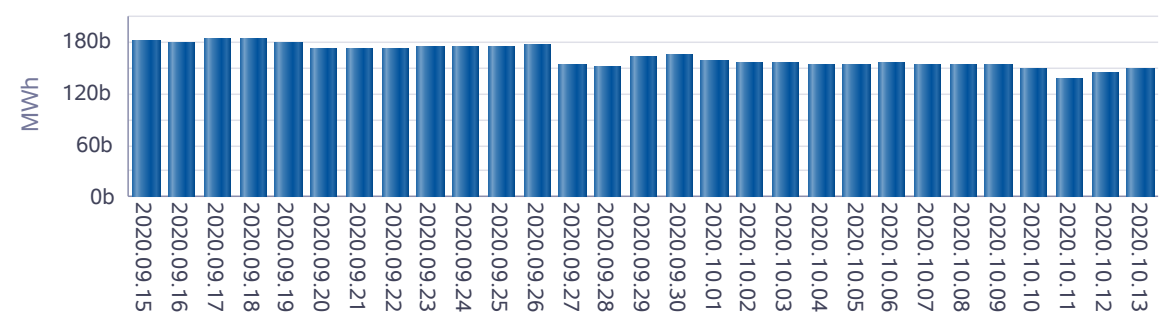

Baraj KGÜP

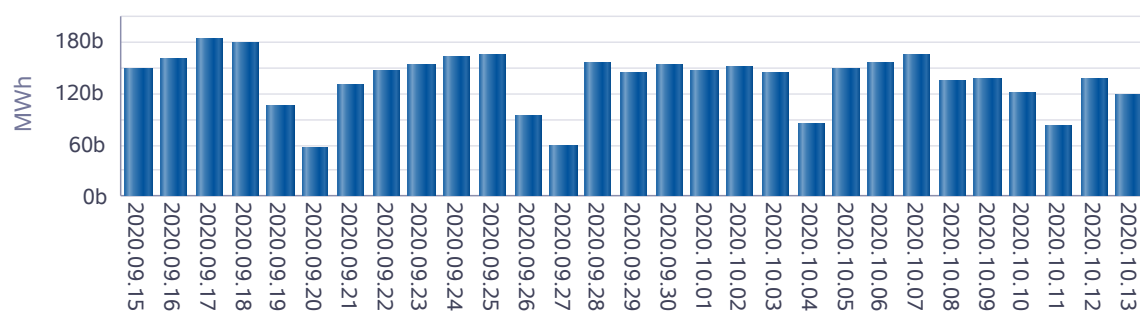

Rüzgar KGÜP

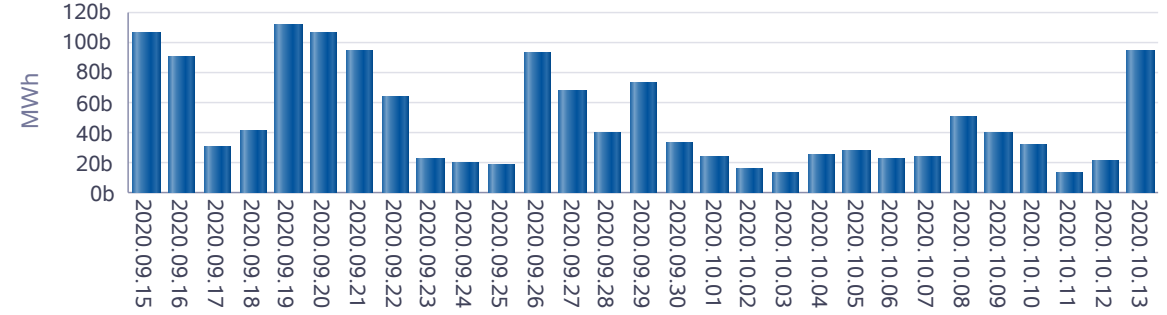

Akarsu KGÜP

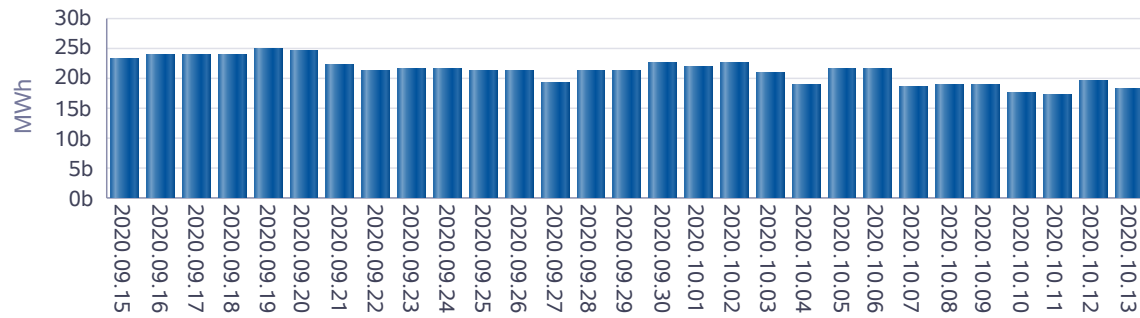

Taş Kömürü - Linyit KGÜP

