

EPIAŞ

ELEKTRİK PİYASASI GÜNLÜK RAPORU

Günlük Özet

Türkiye Elektrik Piyasası Günlük Raporu 15.10.2020

Gün Öncesi Piyasası

	15.10.2020	14.10.2020
PTF Arit. Ortalaması (TL/MWh)	371,81	309,81
Arit. Ortalama Eşleşme Miktarı (MWh)	22.987,81	22.935,84
Arit. Ortalama Fiyattan Bağımsız Satış Miktarı (MWh)	9.957,78	11.163,78
Arit. Ortalama Fiyattan Bağımsız Alış Miktarı (MWh)	22.683,38	22.524,02
Arit. Ortalama İkili Anlaşma Miktarı (MWh)	31.004,75	31.761,50
Göp Toplam Eşleşme Miktarı (MWh)	551.707,50	550.460,10

Gün İçi Piyasası

	15.10.2020	14.10.2020
Ağırlıklı Ortalama Fiyat (TL/MWh)	401,70	327,61
Toplam Eşleşme Miktarı (MWh)	20.208,50	19.920,10
Minimum Eşleşme Fiyatı (TL/MWh)	220,11	31,00
Maksimum Eşleşme Fiyatı (TL/MWh)	598,82	537,62

Dengeleme Güç Piyasası

	15.10.2020	14.10.2020
SMF Arit. Ortalaması (TL/MWh)	364,66	363,09
Toplam YAL Miktarı (MWh)	16.273,15	32.401,48
Toplam YAT Miktarı (MWh)	2.961,13	2.332,18
0 Kodlu Toplam Talimat Miktarı (MWh)	19.234,28	34.733,66
1 Kodlu Toplam Talimat Miktarı (MWh)	0,00	0,00
Yerine Getirilen Toplam DGP Talimat Miktarı (MWh)	15.346,36	31.655,27

İşlem Hacmi

	15.10.2020	14.10.2020
Toplam GÖP İşlem Hacmi (TL)	208.409.081,56	172.229.460,99
Toplam GİP İşlem Hacmi (TL)	8.117.851,22	6.526.021,68
Toplam YAL İşlem Hacmi (TL)	5.038.458,75	12.242.731,05
Toplam YAT İşlem Hacmi (TL)	391.770,26	177.519,20

* GÖP: Gün Öncesi Piyasası, GİP: Gün İçi Piyasası, DGP: Dengeleme Güç Piyasasını ifade etmektedir.

* Açıklamalar ve kısaltmalar ilgili sayfaların altında yer almaktadır.

Üretim - Tüketim

Türkiye Elektrik Piyasası Günlük Raporu 15.10.2020

Saat	Üretim	İthalat	İhracat	Tüketim
0	31.736	9	421	31.324
1	30.379	18	368	30.029
2	29.396	17	317	29.096
3	28.677	24	279	28.422
4	28.612	9	329	28.292
5	28.870	5	332	28.543
6	29.229	0	423	28.806
7	29.585	0	416	29.169
8	33.029	0	483	32.546
9	34.440	0	468	33.972
10	34.740	0	462	34.279
11	35.405	0	481	34.924
12	33.842	0	491	33.351
13	34.764	0	474	34.290
14	36.185	0	446	35.739
15	36.257	2	371	35.888
16	37.239	1	455	36.785
17	37.878	2	322	37.558
18	38.732	22	255	38.499
19	38.538	9	395	38.152
20	37.439	9	420	37.029
21	36.434	0	465	35.970
22	35.365	17	490	34.892
23	33.675	0	0	33.186
TOPLAM (MWh)	810.448	144	9.362	800.741

	Tüketim Miktarı	Saat
Maksimum Tüketim	38.499	18
Minimum Tüketim	28.292	4

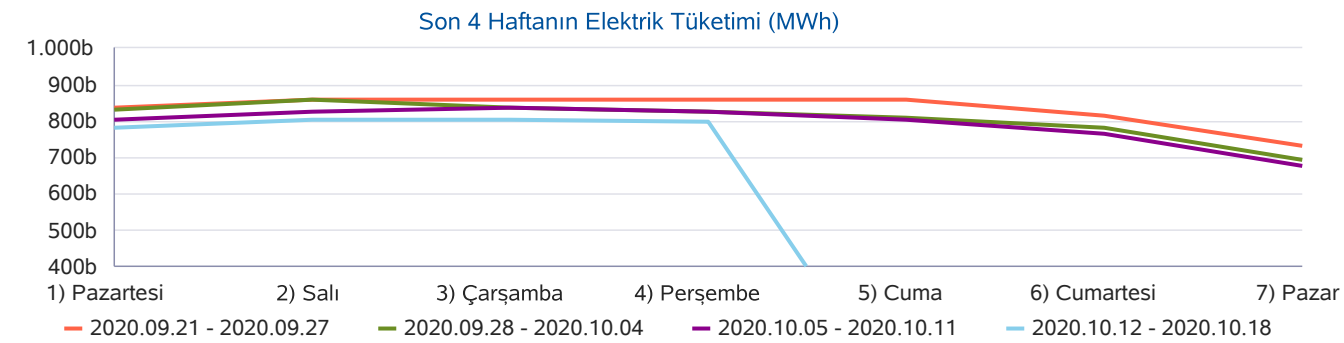
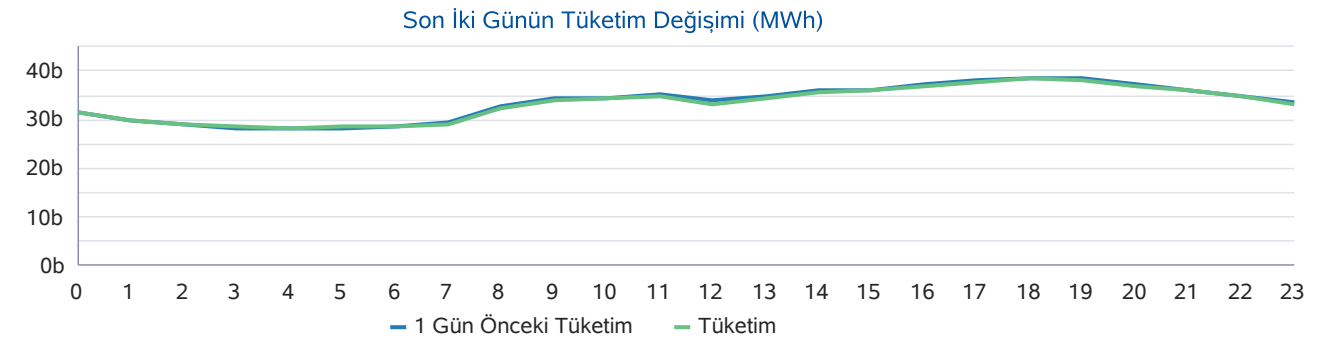
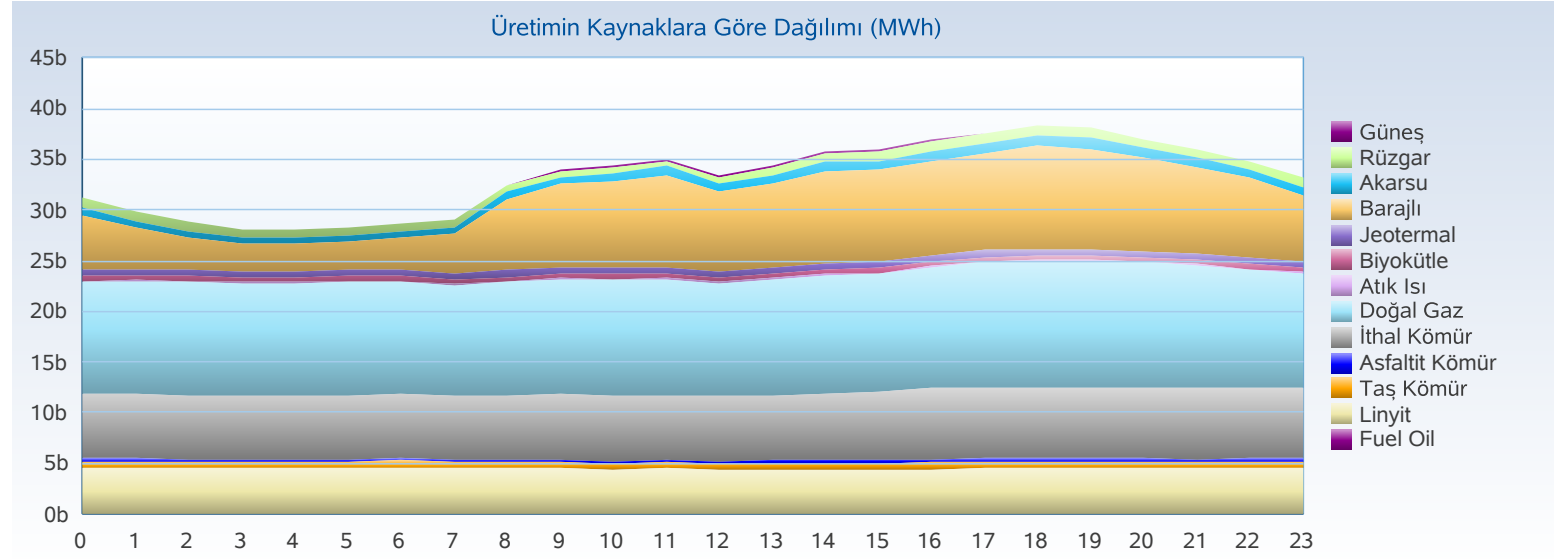

Üretim - Kurulu Güç

Türkiye Elektrik Piyasası Günlük Raporu 15.10.2020

Yakıt Tipi	1 Gün Önceki Üretim	Üretim	Fark
Doğal Gaz	265.255	276.989	11.733
Barajlı	151.463	166.117	14.654
İthal Kömür	152.375	158.584	6.209
Linyit	109.786	107.285	-2.501
Diğer	39.408	37.450	-1.958
Jeotermal	24.113	25.324	1.211
Rüzgar	50.485	19.506	-30.979
Akarsu	22.351	19.161	-3.190
Toplam (MWh)	815.235	810.414	-4.821

Kuruluş Türü	1 Gün Önceki Üretim	Üretim
SÜ Santralleri	603.071	569.738
EÜAŞ Santralleri	201.053	226.454
İHD Santralleri	9.353	12.423
YİD Santralleri	1.863	1.833
Toplam (MWh)	815.340	810.448

Kuruluş Türü	Kurulu Güç
SÜ Santralleri	62.773
EÜAŞ Santralleri	20.819
Lisanssız Santraller	6.636
İHD Santralleri	2.827
YİD Santralleri	140
Toplam (MW)	93.195

Yakıt Tipi	Kurulu Güç
Doğal Gaz	25.644
Barajlı	21.854
Linyit	10.097
İthal Kömür	8.967
Rüzgar	8.051
Akarsu	7.941
Güneş	6.360
Diğer	4.281
Toplam (MW)	93.195

Günlük Üretim Kaynaklarına Göre Dağılımı

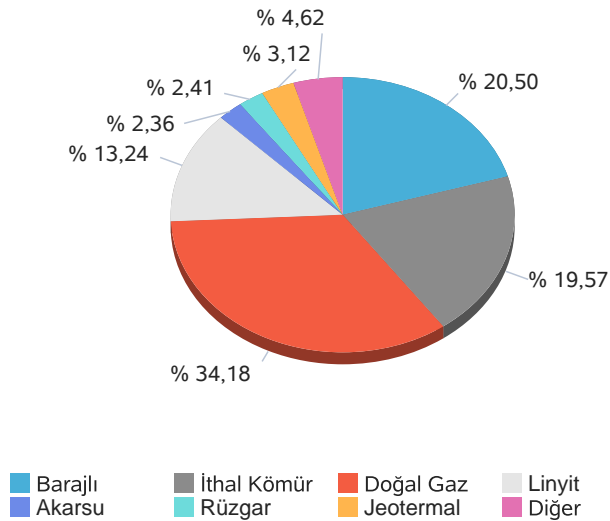

Kuruluş Türüne Göre Üretim Dağılımı

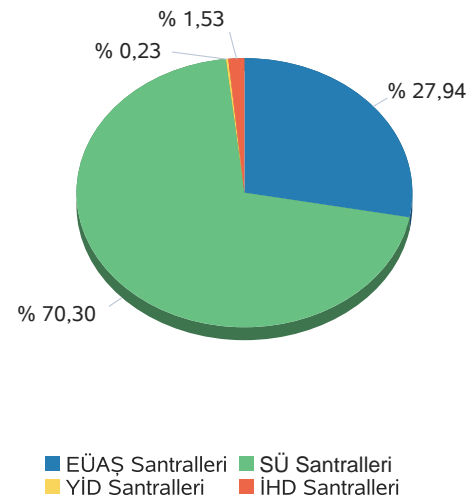

Günlük Üretim Dağılımı

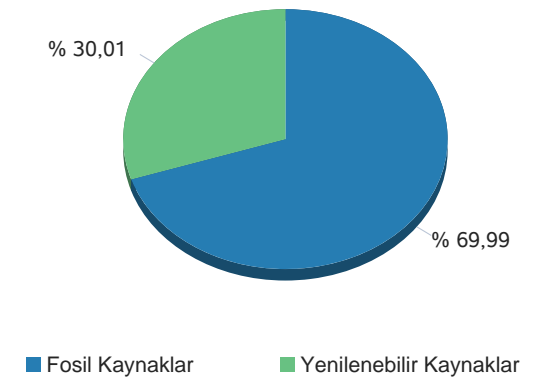

Gerçekleşen üretim ve tüketim değerleri TEİAŞ'ın Yük Tevzi Bilgi Sistemi'nden temin edilmektedir. Değerler güncellenebildiğinden YTBS ekranları ile farklılık gösterebilir.

Gün Öncesi Piyasası

Türkiye Elektrik Piyasası Günlük Raporu 15.10.2020

Saat	PTF	SMF	Sistem Yönü
0	305,18	315,18	↑ Enerji Açığı
1	301,35	242,35	↓ Enerji Fazlası
2	297,68	267,68	↓ Enerji Fazlası
3	295,39	236,39	↓ Enerji Fazlası
4	295,65	265,65	↓ Enerji Fazlası
5	296,89	296,89	↑ Enerji Açığı
6	298,37	298,37	↑ Enerji Açığı
7	300,92	300,92	↓ Enerji Fazlası
8	315,81	315,81	↑ Enerji Açığı
9	342,96	361,96	↑ Enerji Açığı
10	319,58	329,58	↑ Enerji Açığı
11	328,58	365,58	↑ Enerji Açığı
12	315,03	315,03	↑ Enerji Açığı
13	319,57	319,58	↑ Enerji Açığı
14	390,01	435,01	↑ Enerji Açığı
15	514,99	524,99	↑ Enerji Açığı
16	520,70	520,70	↑ Enerji Açığı
17	562,98	562,98	↑ Enerji Açığı
18	563,00	563,00	↑ Enerji Açığı
19	562,99	400,00	↓ Enerji Fazlası
20	514,99	514,99	↑ Enerji Açığı
21	333,93	363,93	↑ Enerji Açığı
22	316,52	324,99	↑ Enerji Açığı
23	310,34	310,34	↑ Enerji Açığı
Ort	371,81	364,66	

	PTF Arit. Ort.	PTF Ağır. Ort.	SMF Arit. Ort.	SMF Ağır. Ort.
Tüm Gün (0-23)	371,81	377,75	364,66	366,37
Gündüz (06-16)	360,59	363,27	371,59	
Puant (17-21)	507,58	510,40	480,98	
Gece (22-05)	302,38	302,78	282,43	

*Değerlerin birimi TL/MWh 'tır

	Saat	Fiyat
PTF Maks Fiyat	18	563,00
PTF Min Fiyat	3	295,39
SMF Maks Fiyat	18	563,00
SMF Min Fiyat	3	236,39

*Değerlerin birimi TL/MWh 'tır

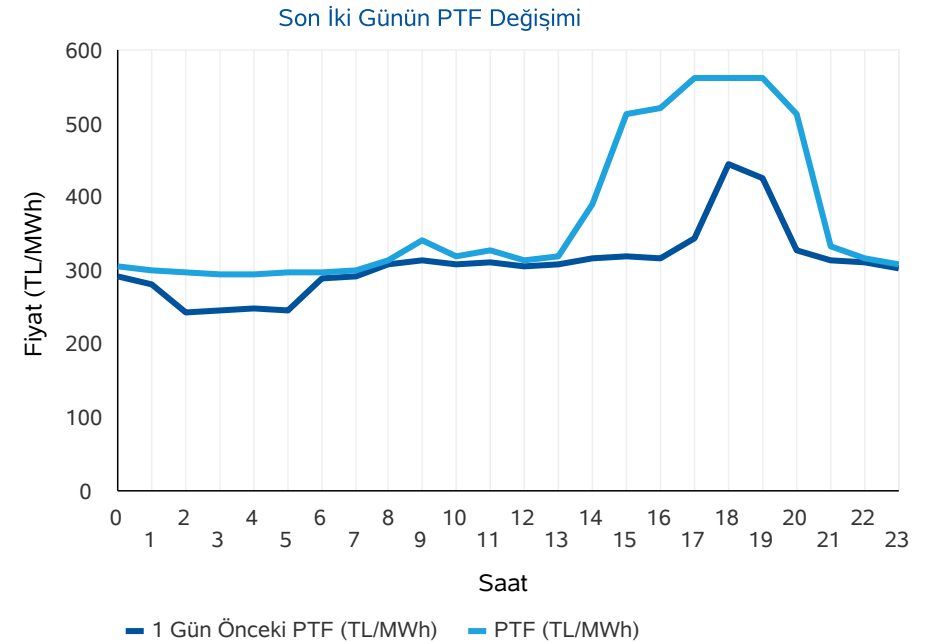
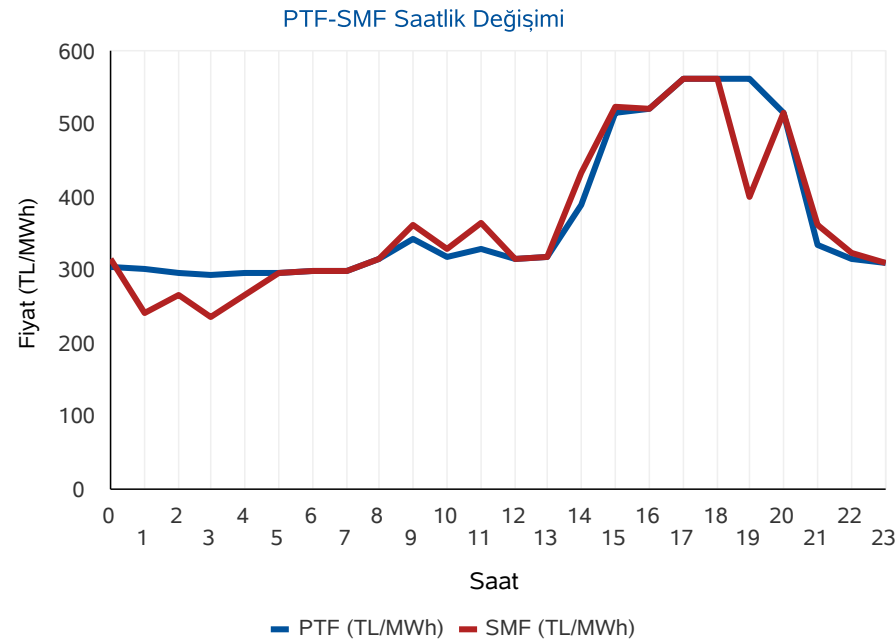

* PTF: Piyasa Takas Fiyatı, SMF: Sistem Marjinal Fiyatı'nın kısaltmasıdır. Raporunda geçen fiyatların birimi TL/MWh, miktarların birimi MWh'dır.

Gün Öncesi Piyasası

Türkiye Elektrik Piyasası Günlük Raporu 15.10.2020

Aylık PTF Ortalamaları

	2017	2018	2019	2020
01 - Ocak	181,32	182,86	223,04	314,61
02 - Şubat	172,55	175,77	257,05	298,41
03 - Mart	145,29	158,56	256,04	245,09
04 - Nisan	145,13	193,57	187,15	181,16
05 - Mayıs	152,36	179,44	196,17	203,22
06 - Haziran	148,54	185,62	221,32	291,31
07 - Temmuz	175,06	208,13	304,55	296,36
08 - Ağustos	173,33	298,91	298,30	298,70
09 - Eylül	178,51	327,27	297,90	308,20
10 - Ekim	164,13	317,28	291,61	338,17
11 - Kasım	174,65	291,22	297,87	
12 - Aralık	155,82	257,89	291,32	
Ortalama	163,84	231,64	260,32	274,42

Dönemlik PTF Ortalamaları

	2017	2018	2019	2020
1. Çeyrek	166,18	172,29	244,99	285,77
2. Çeyrek	148,72	186,13	201,49	224,99
3. Çeyrek	175,60	277,57	300,28	301,01
4. Çeyrek	164,76	288,77	293,55	338,17
Birinci 6 Ay	157,40	179,25	223,12	255,38
İkinci 6 Ay	170,18	283,17	296,92	306,52

Son 30 Günün PTF-SMF Değişimi

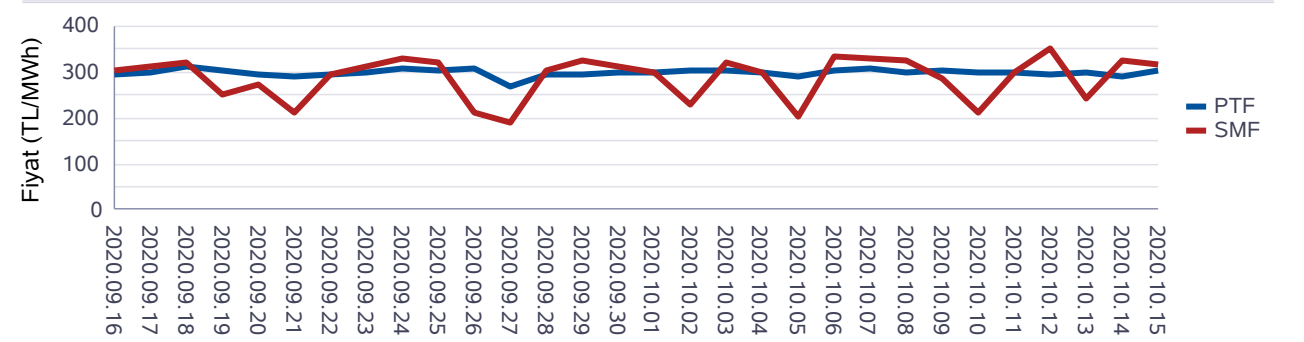

Son 12 Ayın PTF-SMF Değişimi

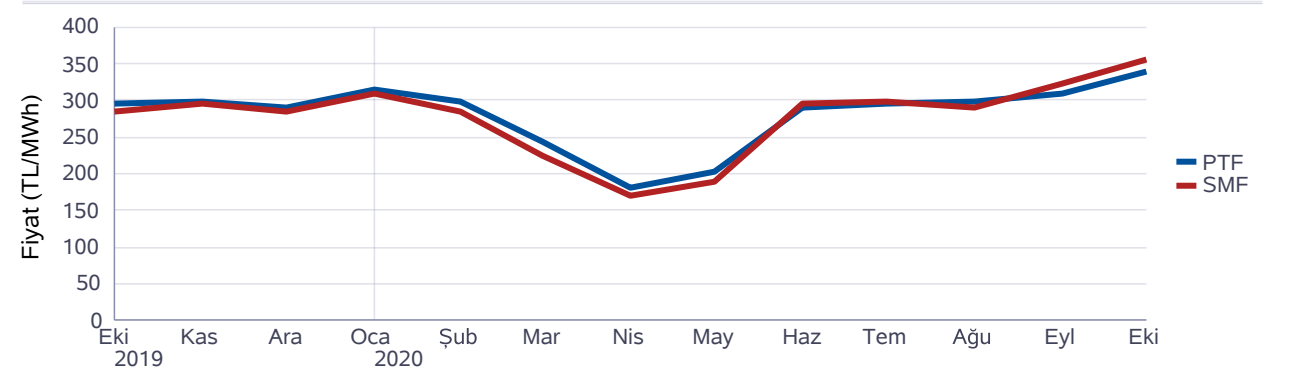

Gün Öncesi Piyasası

Türkiye Elektrik Piyasası Günlük Raporu 15.10.2020

Saat	Fiyattan Bağımsız Satış Miktarı	Eşleşme Miktarı	Fiyattan Bağımsız Alış Miktarı
0	9.410	20.334	20.145
1	9.478	20.100	19.804
2	9.649	19.526	19.224
3	9.544	19.006	18.704
4	9.664	18.958	18.656
5	9.546	19.138	18.806
6	10.103	20.043	19.710
7	10.112	20.844	20.517
8	10.178	23.879	23.554
9	10.732	24.904	24.640
10	11.308	25.650	25.286
11	11.679	26.128	25.644
12	12.041	25.468	24.861
13	11.796	26.061	25.448
14	11.346	26.315	26.044
15	10.734	25.826	25.638
16	10.178	25.478	25.278
17	9.165	24.942	24.900
18	8.898	24.700	24.772
19	8.845	24.594	24.552
20	8.300	23.427	23.219
21	8.499	22.732	22.397
22	8.808	22.338	21.912
23	8.971	21.319	20.691
Ort	9.958	22.988	22.683

*Değerlerin birimi MWh 'tır

* Fiyattan Bağımsız Satış Miktarı: 0 TL/MWh'deki satış teklif miktarlarının toplamıdır.

* Fiyattan Bağımsız Alış Miktarı: 2000 TL/MWh'deki alış teklif miktarlarının toplamıdır.

Fiyattan Bağımsız Tekliflerin Piyasaya Etkisi

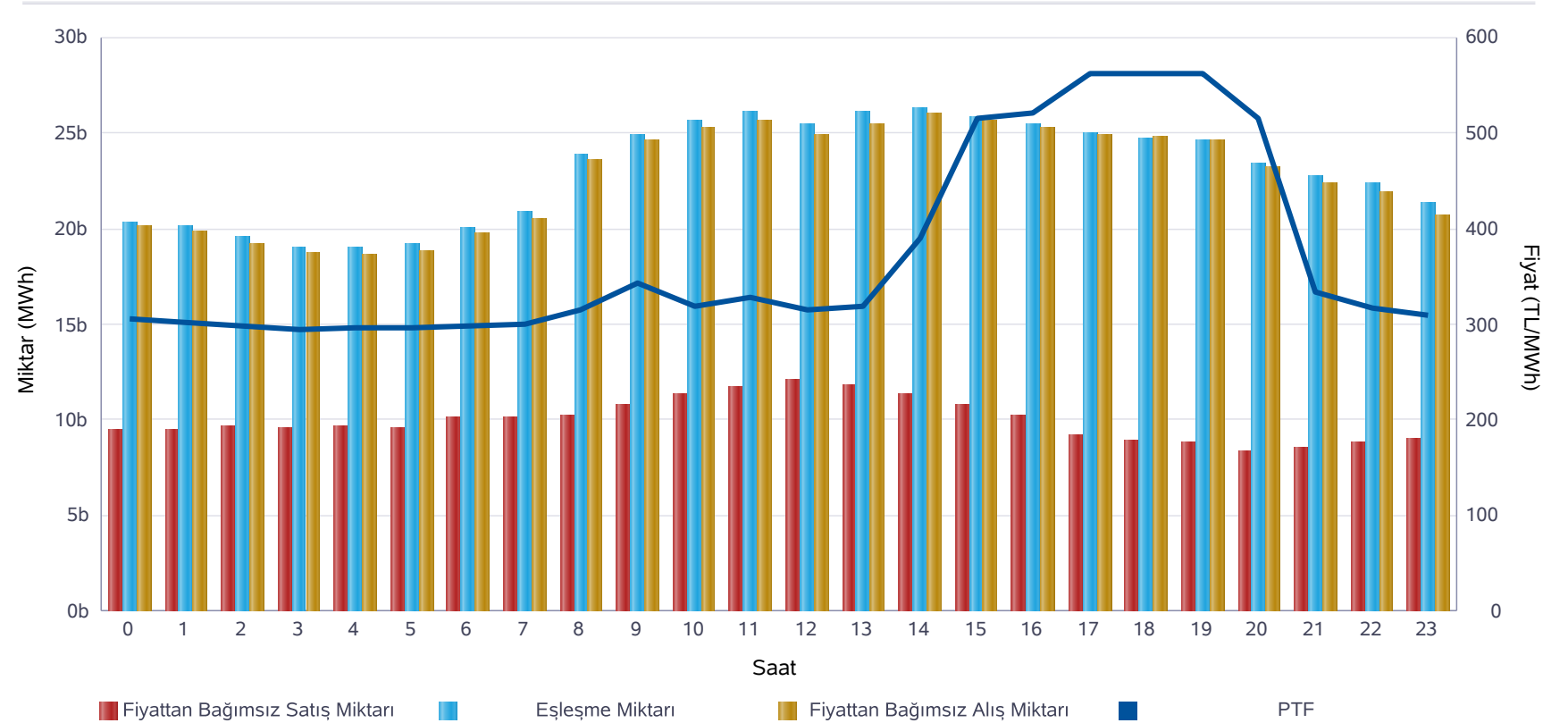

	Miktar
Tüm Gün (00-23)	22.988
Gece (22-05)	20.090
Gündüz (06-16)	24.600
Puant (17-21)	24.079

*Değerlerin birimi MWh 'tır

	Miktar	Tarih	Saat
Günlük Minimum Eşleşme Miktarı	18.958	15.10.2020	4
Günlük Maximum Eşleşme Miktarı	26.315	15.10.2020	14

*Değerlerin birimi MWh 'tır

Gün Öncesi Piyasası

Son 30 Günün Eşleşme Miktarı Değişimi

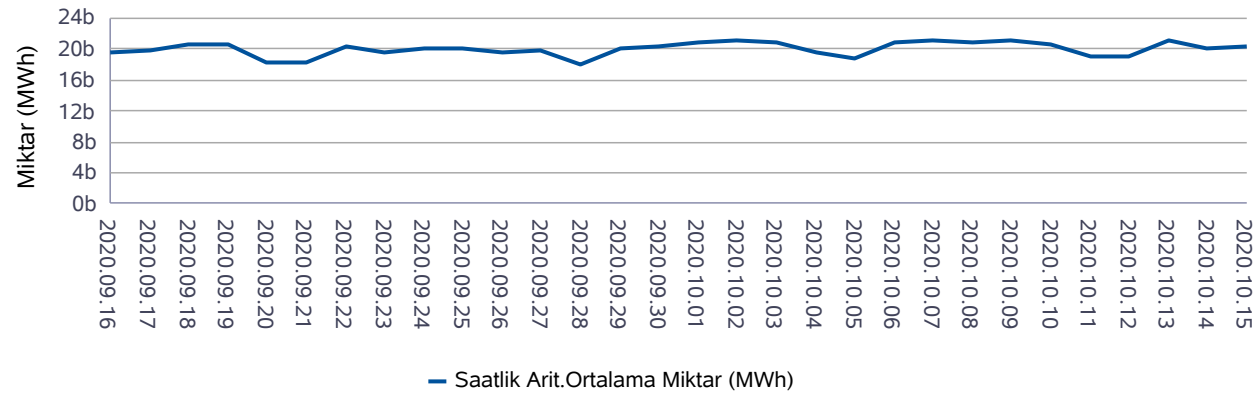

Son 12 Ayın Eşleşme Miktarı Değişimi

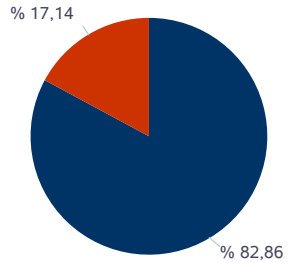
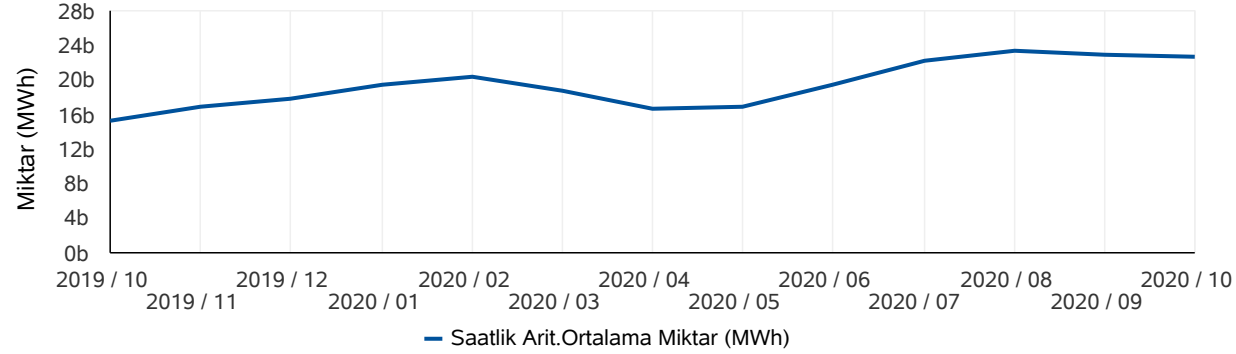

■ Eşleşen Saatlik Miktar ■ Eşleşen Blok Miktar

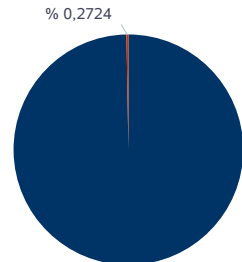

■ Eşleşen Blok Satış Miktarı ■ Eşleşen Blok Alış Miktarı

* Değerlerin birimi MWh'tır.

* Değerlerin birimi MWh'tır.

Türkiye Elektrik Piyasası Günlük Raporu 15.10.2020

	Eşleşme Miktarı	Gün	Saat
Aylık Minimum	17.591	11.10.2020	4
Aylık Maksimum	27.151	08.10.2020	11

* Değerlerin birimi MWh'tır.

* Tablodaki değerler içinde bulunulan ayın değerlerini kapsamaktadır.

	Eşleşme Miktarı	Gün	Saat
Yıllık Minimum	12.865	26.05.2020	5
Yıllık Maksimum	31.424	03.09.2020	14

* Değerlerin birimi MWh'tır.

* Tablodaki değerler içinde bulunulan yılın değerlerini kapsamaktadır.

	Blok Eşleşme Miktarı	Saatlik Eşleşme Miktarı
Aylık	5.522.512	26.700.399
Yıllık	56.591.466	286.718.633

* Değerlerin birimi MWh'tır.

* Tablodaki değerler içinde bulunulan yılın değerlerini kapsamaktadır.

	Blok Alış Miktarı	Blok Satış Miktarı
Aylık	15.042	5.507.470
Yıllık	6.649.352	49.942.114

* Değerlerin birimi MWh'tır.

* Tablodaki değerler içinde bulunulan ayın değerlerini kapsamaktadır.

Gün İçi Piyasası

Türkiye Elektrik Piyasası Günlük Raporu 15.10.2020

Saat	PTF	SMF	AOF	Eşleşme Miktarı
0	305,18	315,18	305,67	470,10
1	301,35	242,35	301,24	447,20
2	297,68	267,68	295,29	402,60
3	295,39	236,39	291,31	486,40
4	295,65	265,65	292,55	511,70
5	296,89	296,89	293,90	497,40
6	298,37	298,37	294,98	470,60
7	300,92	300,92	297,21	455,70
8	315,81	315,81	314,25	501,30
9	342,96	361,96	342,45	599,60
10	319,58	329,58	321,91	717,80
11	328,58	365,58	330,35	778,30
12	315,03	315,03	320,02	776,10
13	319,57	319,58	322,57	976,00
14	390,01	435,01	393,62	800,70
15	514,99	524,99	516,25	1.223,80
16	520,70	520,70	522,36	988,00
17	562,98	562,98	566,58	1.127,90
18	563,00	563,00	563,87	1.260,00
19	562,99	400,00	564,36	1.397,60
20	514,99	514,99	514,36	1.454,30
21	333,93	363,93	336,18	1.240,20
22	316,52	324,99	318,53	1.312,90
23	310,34	310,34	312,43	1.312,30
Ort.	371,81	364,66	372,18	842,02

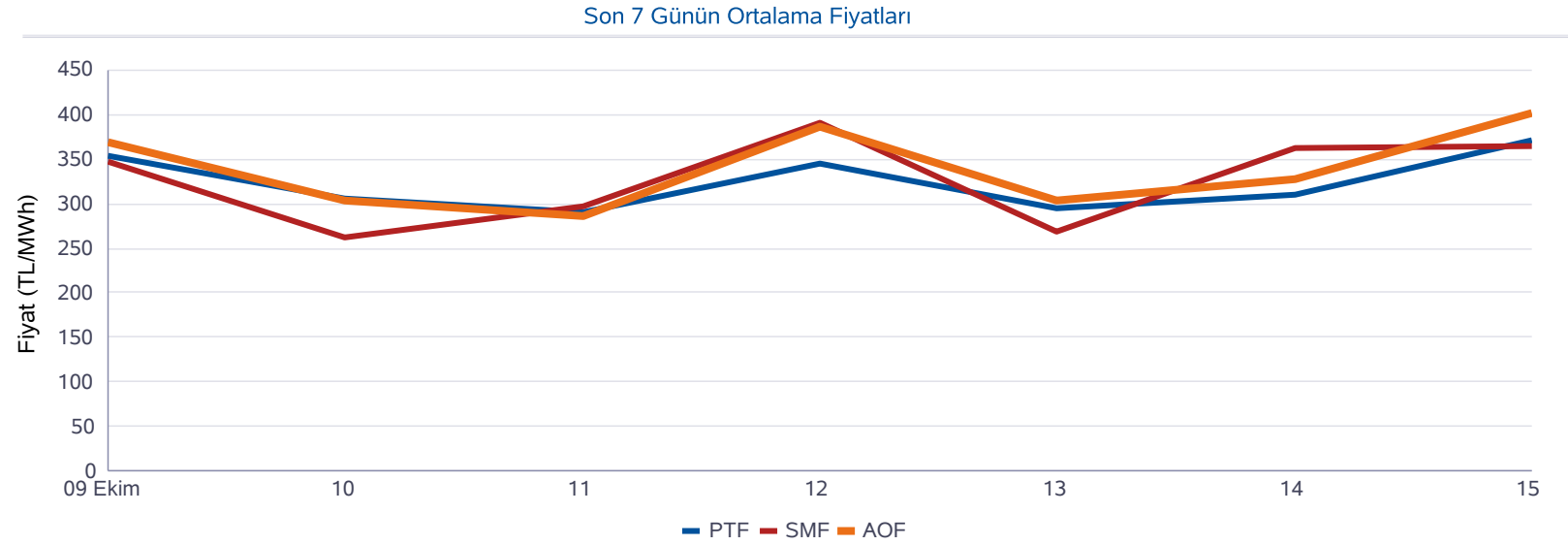

Minimum AOF (TL/MWh)	Maksimum AOF (TL/MWh)	Minimum Eşleşme Miktarı (MWh)	Maksimum Eşleşme Miktarı (MWh)
291,31	566,58	402,60	1.454,30

	Fiyat (TL/MWh)	Miktar (MWh)
Gün İçerisindeki Minimum Fiyatlı Eşleşme	220,11	2,30
Gün İçerisindeki Maksimum Fiyatlı Eşleşme	598,82	0,60
Gün İçerisindeki Minimum Miktarlı Eşleşme	578,95	0,10
Gün İçerisindeki Maksimum Miktarlı Eşleşme	333,93	340,70

* Fiyatların birimi TL/MWh, miktarların birimi MWh'tır.

* AOF: Gün içi piyasasında yapılan ticaretin ağırlıklı ortalama fiyatıdır.

Dengeleme Güç Piyasası

Türkiye Elektrik Piyasası Günlük Raporu 15.10.2020

DGP Talimatları

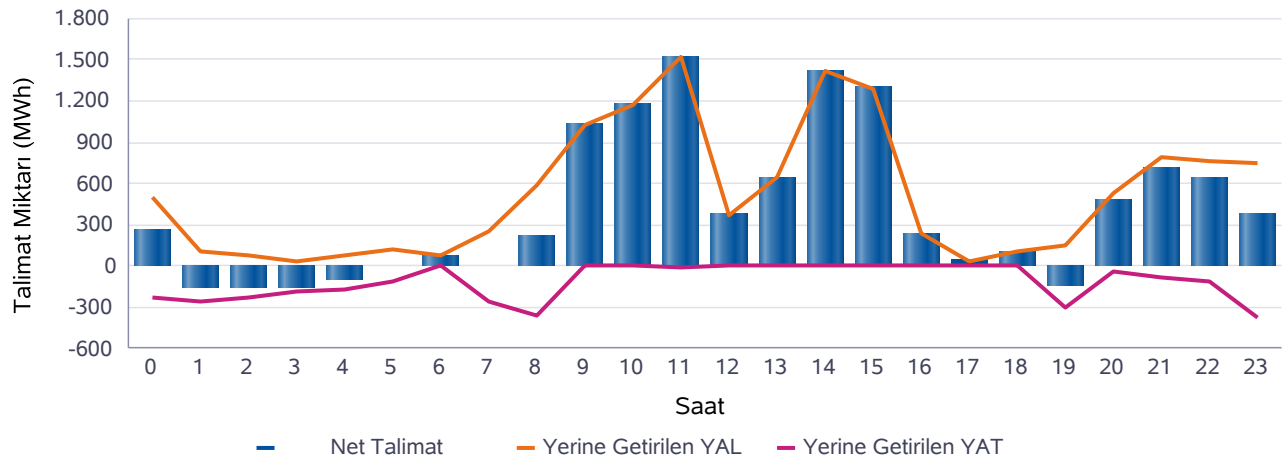
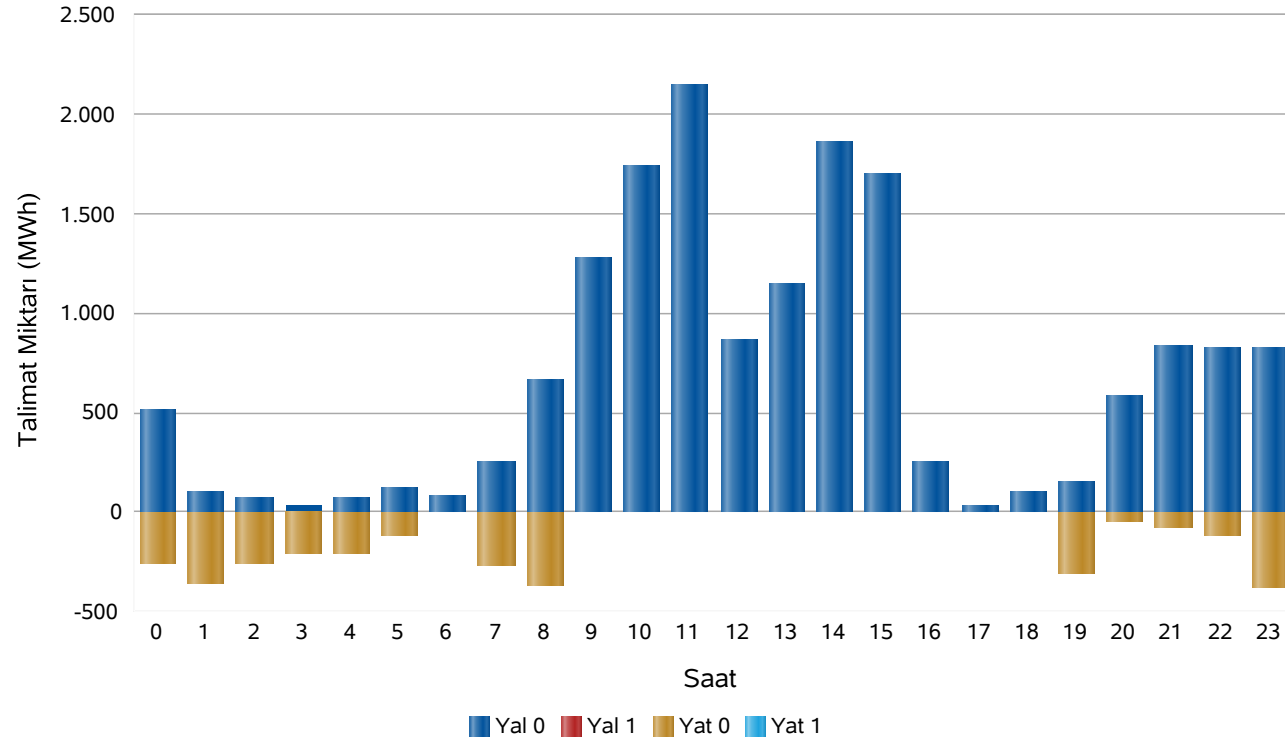

Saat	Net Talimat	YAL 0	YAL1	YAT 0	YAT1	Yerine Getirilen YAL	Yerine Getirilen YAT
0	269	515	0	252	0	494	225
1	-158	104	0	353	0	101	259
2	-152	74	0	261	0	74	225
3	-160	33	0	208	0	33	193
4	-103	71	0	208	0	71	174
5	3	123	0	118	0	121	118
6	79	79	0	0	0	79	0
7	-8	249	0	265	0	245	254
8	227	665	0	365	0	592	365
9	1.030	1.276	0	0	0	1.030	0
10	1.176	1.738	0	0	0	1.176	0
11	1.513	2.153	0	5	0	1.518	5
12	374	868	0	0	0	374	0
13	644	1.144	0	0	0	644	0
14	1.415	1.857	0	0	0	1.415	0
15	1.295	1.700	0	0	0	1.295	0
16	241	258	0	0	0	241	0
17	39	39	0	0	0	39	0
18	105	108	0	0	0	105	0
19	-144	153	0	305	0	153	298
20	476	582	0	46	0	522	46
21	710	835	0	79	0	789	79
22	638	823	0	118	0	756	118
23	376	826	0	377	0	748	372
Top.	9.884	16.273	0	2.961	0	12.615	2.731

* Değerlerin birimi MWh'tır

* YAL: Yük alma yönünde verilen talimatları, YAT: Yük atma yönünde verilen talimatları,
0 kodlu talimatlar: Sistemin arz-talep dengesini sağlamak için verilen talimatları,
1 kodlu talimatlar: Sistem kısıtlarının giderilmesi ve acil durumlar için verilen talimatları,
Net Talimat: Yerine getirilen YAL miktarı ile yerine getirilen YAT miktarının farkıdır.

Piyasa Miktarı

İkili Anlaşma Miktar Dağılımı

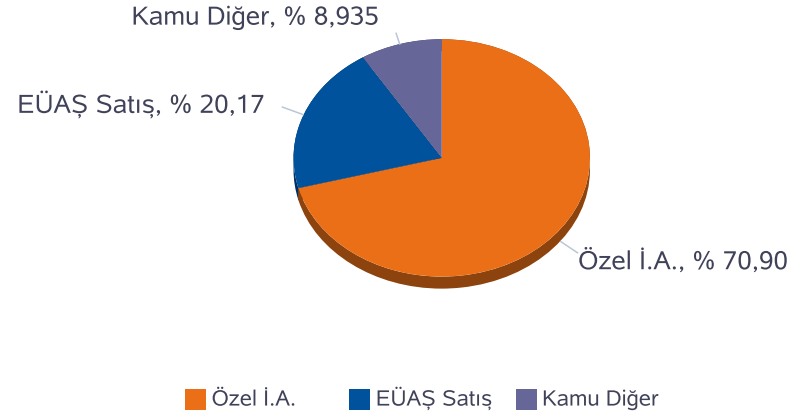

Piyasa Miktar Dağılımı

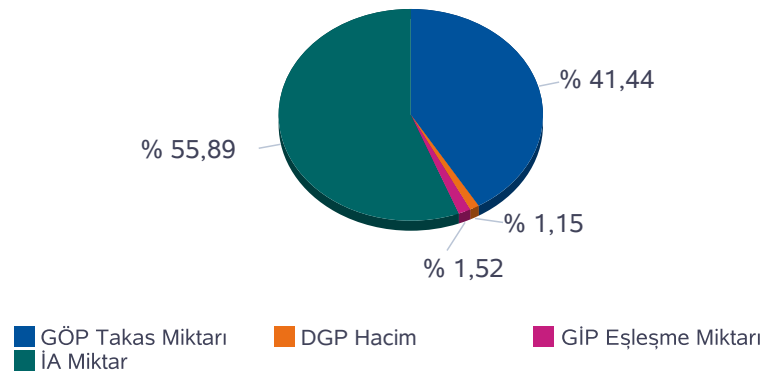

Türkiye Elektrik Piyasası Günlük Raporu 15.10.2020

Saat	TOPLAM İA	Özel İ.A.	EÜAŞ Satış	Kamu Diğer	GÖP Takas Miktarı	GİP Eşleşme Miktarı	DGP Miktar	Toplam Piyasa Miktarı
0	30.578	21.312	6.495	2.770,3	20.334	470,10	719	52.101
1	29.328	21.131	5.427	2.770,3	20.100	447,20	360	50.236
2	28.906	20.898	5.237	2.770,3	19.526	402,60	299	49.133
3	28.794	20.792	5.231	2.770,3	19.006	486,40	227	48.512
4	28.477	20.456	5.250	2.770,3	18.958	511,70	245	48.191
5	28.561	20.539	5.251	2.770,3	19.138	497,40	239	48.435
6	28.313	20.297	5.246	2.770,3	20.043	470,60	79	48.906
7	28.722	20.825	5.127	2.770,3	20.844	455,70	499	50.521
8	30.355	22.066	5.519	2.770,3	23.879	501,30	956	55.692
9	31.799	22.373	6.656	2.770,3	24.904	599,60	1.030	58.333
10	32.267	22.734	6.763	2.770,3	25.650	717,80	1.176	59.811
11	32.392	22.823	6.798	2.770,3	26.128	778,30	1.523	60.821
12	32.212	22.731	6.711	2.770,3	25.468	776,10	374	58.830
13	32.373	22.885	6.718	2.770,3	26.061	976,00	644	60.054
14	32.387	22.872	6.745	2.770,3	26.315	800,70	1.415	60.918
15	32.181	22.718	6.693	2.770,3	25.826	1.223,80	1.295	60.525
16	31.970	22.546	6.654	2.770,3	25.478	988,00	241	58.677
17	31.969	22.434	6.765	2.770,3	24.942	1.127,90	39	58.077
18	32.358	22.540	7.048	2.770,3	24.699	1.260,00	105	58.422
19	32.464	22.731	6.963	2.770,3	24.594	1.397,60	451	58.906
20	32.435	22.908	6.757	2.770,3	23.427	1.454,30	568	57.885
21	32.190	22.577	6.843	2.770,3	22.732	1.240,20	868	57.031
22	31.683	22.297	6.615	2.770,3	22.338	1.312,90	875	56.208
23	31.400	22.087	6.543	2.770,3	21.319	1.312,30	1.121	55.152
Toplam	744.114	527.572	150.055	66.487	551.707	20.208	15.346	1.331.376

* Değerlerin birimi MWh 'tır

* DGP talimat miktarı yerine getirilmiş YAL ve YAT'ların toplamıdır.

* Toplam İA: Alış veya satış yönünde yapılan ikili anlaşma miktarlarının toplamını,

* İA Özel: Özel şirketler arasında(her iki tarafı özel) yapılan ikili anlaşma miktarlarının toplamını,

* Kamu Diğer: EÜAŞ İA alış miktarını ifade eder.

Netleştirilmiş İkili Anlaşmalar

Türkiye Elektrik Piyasası Günlük Raporu 15.10.2020

İ.A. Net Alış

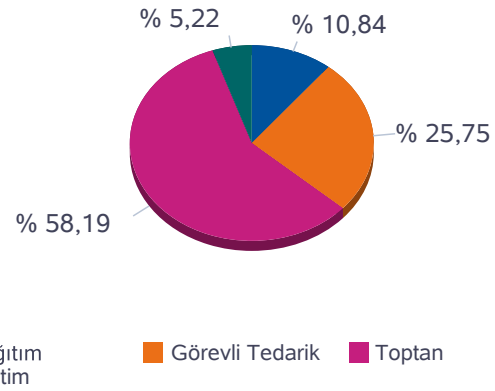

İ.A. Net Satış

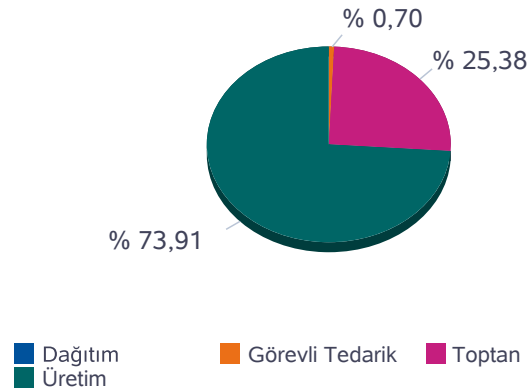

SAAT	NET ALIŞ						NET SATIŞ					
	Dağıtım	Görevli Tedarik	Toptan	Üretim	İhracat	Teiaş	Dağıtım	Görevli Tedarik	Toptan	Üretim	İthalat	Toplam
0	2.538	4.556	11.680	1.092	310	510	0	7	5.278	15.400	0	20.685
1	2.064	3.856	11.757	1.088	258	512	0	7	5.261	14.266	0	19.534
2	1.765	3.871	11.754	1.088	231	509	0	7	5.238	13.972	0	19.218
3	1.646	3.936	11.842	989	231	503	0	7	5.236	13.838	67	19.148
4	1.586	3.901	11.892	994	231	500	0	7	5.234	13.848	15	19.104
5	1.648	3.932	11.750	995	243	511	0	6	5.249	13.824	0	19.080
6	1.411	3.869	12.054	993	310	515	0	12	5.310	13.830	0	19.152
7	974	4.511	12.061	973	310	521	0	71	5.307	13.972	0	19.350
8	1.135	5.328	11.791	997	350	588	0	204	5.323	14.662	0	20.189
9	1.583	6.161	11.660	1.033	350	663	0	332	5.323	15.794	0	21.449
10	1.662	6.295	11.846	1.037	350	665	0	429	5.313	16.112	0	21.855
11	2.034	6.185	11.589	984	350	661	0	468	5.318	16.016	0	21.803
12	1.804	6.228	11.716	1.016	350	621	0	480	5.319	15.936	0	21.735
13	1.594	6.447	11.702	1.047	350	675	0	462	5.315	16.038	0	21.815
14	1.851	6.240	11.655	1.045	350	661	0	402	5.319	16.082	0	21.803
15	1.912	6.074	11.704	1.046	245	645	0	318	5.217	16.041	50	21.626
16	2.044	5.755	11.696	1.056	275	655	0	187	5.244	16.050	0	21.481
17	3.044	5.005	11.383	1.062	245	637	0	58	5.213	16.050	55	21.376
18	3.683	4.875	11.139	1.066	183	638	0	8	5.147	16.378	50	21.584
19	3.477	5.245	10.784	1.069	245	628	0	8	5.210	16.230	0	21.448
20	2.951	5.771	10.806	1.068	328	607	0	8	5.296	16.226	0	21.530
21	2.736	5.781	11.099	1.067	350	552	0	8	5.321	16.256	0	21.585
22	3.469	4.608	11.360	1.064	350	525	0	8	5.324	16.044	0	21.377
23	3.195	4.668	11.436	1.082	350	494	0	8	5.324	15.893	0	21.225
Toplam	51.806	123.098	278.156	24.949	7.145	13.996	0	3.514	126.639	368.761	237	499.151

*Değerlerin birimi MWh 'tır

İkili Anlaşmalar Aylık Toplam Gösterimi

İ.A. Net Alış

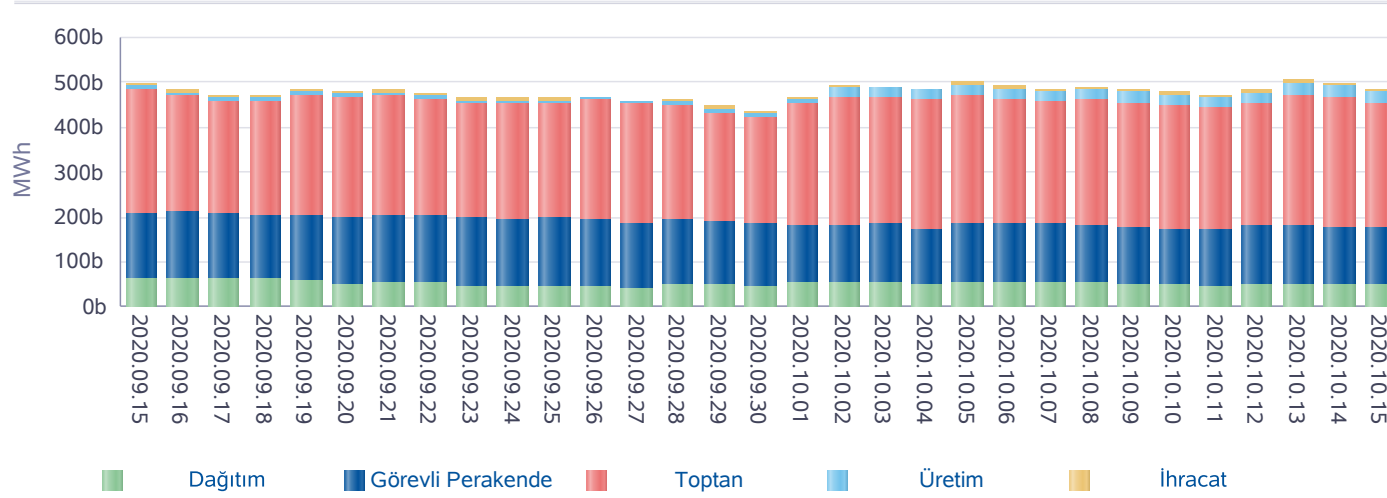

İ.A. Net Satış

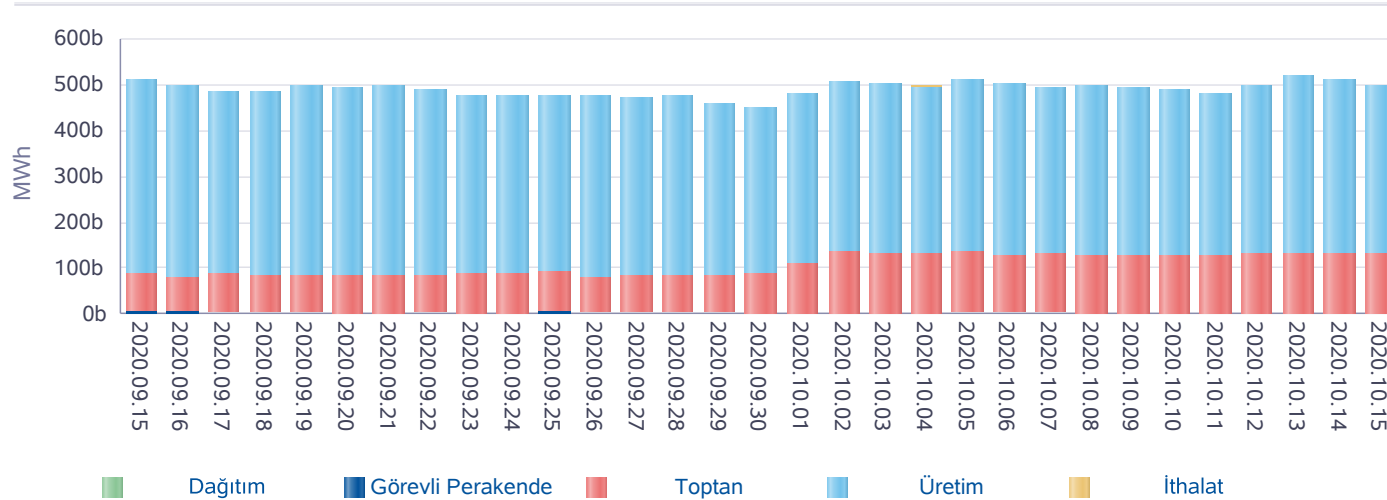

*İA net değerleri organizasyon bazında İA alış ve satış değerlerinin farkını ifade eder.

Türkiye Elektrik Piyasası Günlük Raporu 15.10.2020

Gün	Özel İ.A.	EÜAŞ Satış	Kamu Diğer
2020-09-16	544.165	160.239	65.236
2020-09-17	520.754	159.456	65.237
2020-09-18	519.757	158.535	65.237
2020-09-19	536.004	156.305	65.237
2020-09-20	527.611	152.285	65.530
2020-09-21	527.342	160.639	65.532
2020-09-22	520.345	159.515	65.531
2020-09-23	504.079	153.826	61.176
2020-09-24	502.266	152.939	65.530
2020-09-25	503.378	151.335	65.529
2020-09-26	520.567	147.350	65.530
2020-09-27	503.045	147.878	65.532
2020-09-28	501.520	155.496	65.535
2020-09-29	490.726	156.072	65.534
2020-09-30	481.751	151.846	65.532
2020-10-01	516.297	151.908	68.112
2020-10-02	542.068	149.809	68.112
2020-10-03	534.016	153.079	67.932
2020-10-04	522.464	150.895	67.932
2020-10-05	544.178	156.913	67.776
2020-10-06	528.257	159.152	67.776
2020-10-07	522.760	155.748	67.776
2020-10-08	535.383	150.474	67.776
2020-10-09	532.482	145.907	67.776
2020-10-10	527.229	144.855	67.339
2020-10-11	513.687	143.997	67.341
2020-10-12	524.902	152.695	67.342
2020-10-13	555.498	152.202	67.342
2020-10-14	545.012	149.922	67.342
2020-10-15	527.572	150.055	66.487
Toplam	15.675.113	4.591.327	1.991.598

*İA Özel: Özel şirketler arasında (her iki tarafı özel) yapılan ikili anlaşma miktarlarının toplamını,

*Kamu Diğer: EÜAŞ İA alış miktarını ifade eder.

Piyasa Ticaret Hacmi

Türkiye Elektrik Piyasası Günlük Raporu 15.10.2020

	Saat	Tutar
Günlük Minimum Toplam Ciro Tutarı	3	5.816.402
Günlük Maksimum Toplam Ciro Tutarı	19	14.823.911

* Değerlerin birimi TL'dir

	Tarih	Saat	Tutar
Aylık Minimum Toplam Ciro Tutarı	05.10.2020	4	4.267.536
Aylık Maksimum Toplam Ciro Tutarı	06.10.2020	15	25.395.988

* Değerlerin birimi TL'dir

* Tablodaki değerler içinde bulunulan ayın değerlerini kapsamaktadır.

	Tarih	Saat	Tutar
Yıllık Minimum Toplam Ciro Tutarı	01.04.2020	3	27.026
Yıllık Maksimum Toplam Ciro Tutarı	17.09.2020	16	29.045.090

* Değerlerin birimi TL'dir

* Tablodaki değerler içinde bulunulan yılın değerlerini kapsamaktadır.

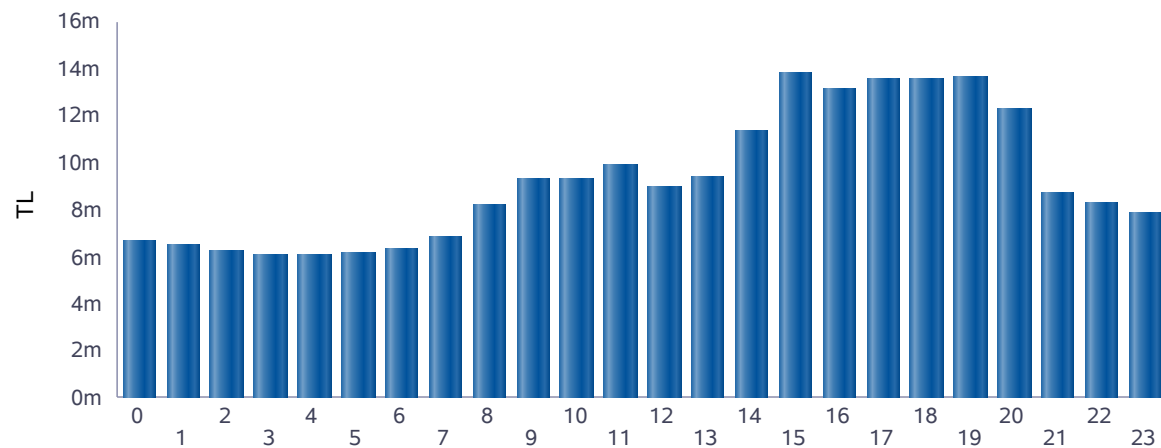

■ Günlük Toplam Ciro (TL)

Saat	GÖP Ciro Tutarı	GİP Ciro Tutarı	YAL Tutarı	YAT Tutarı	Toplam Ciro
0	6.369.419	143.696	158.811	6.588	6.678.514
1	6.247.823	134.714	45.626	27.789	6.455.953
2	6.028.389	118.885	36.356	45.372	6.229.002
3	5.842.818	141.691	15.017	45.253	6.044.778
4	5.831.126	149.695	31.910	45.147	6.057.879
5	5.900.198	146.188	54.694	30.985	6.132.065
6	6.188.688	138.816	35.665	0	6.363.168
7	6.528.814	135.439	110.844	58.852	6.833.948
8	7.824.397	157.533	206.391	909	8.189.231
9	8.724.987	205.332	377.080	0	9.307.399
10	8.642.019	231.067	400.128	0	9.273.214
11	9.035.069	257.108	562.748	13	9.854.939
12	8.590.698	248.368	117.952	0	8.957.019
13	8.862.650	314.826	220.405	0	9.397.881
14	10.365.195	315.168	619.510	0	11.299.873
15	12.501.896	631.791	683.751	0	13.817.438
16	12.448.390	516.091	125.465	0	13.089.947
17	12.889.205	639.042	21.891	0	13.550.138
18	12.758.740	710.471	59.076	0	13.528.286
19	12.694.347	788.755	86.213	109.146	13.678.460
20	11.276.171	748.040	275.686	20.203	12.320.101
21	8.013.035	416.931	293.120	320	8.723.406
22	7.627.250	418.199	249.105	582	8.295.135
23	7.217.757	410.005	251.014	610	7.879.386
Toplam	208.409.082	8.117.851	5.038.459	391.770	221.957.162

* Değerlerin birimi TL'dir.

* GÖP Ciro Tutarı: Fark Fonu dahil ilgili saatteki GÖP satış tutarını ifade etmektedir.

* GİP Ciro Tutarı: İlgili saatte satış yönündeki her bir kontrat miktarı ile ilgili kontratın eşleşme fiyatının çarpımından oluşmaktadır.

* YAL Tutarı: Yerine getirilen YAL miktarı ile ilgili YAL talimatının geçerli fiyatının çarpımından oluşmaktadır.

* YAT Tutarı: Yerine getirilen YAT miktarı ile ilgili YAT talimatının geçerli fiyatının çarpımından oluşmaktadır.

Yekdem Santrallerinin KGÜP Miktarları

Türkiye Elektrik Piyasası Günlük Raporu 15.10.2020

Son 30 Gün YEK KGÜP

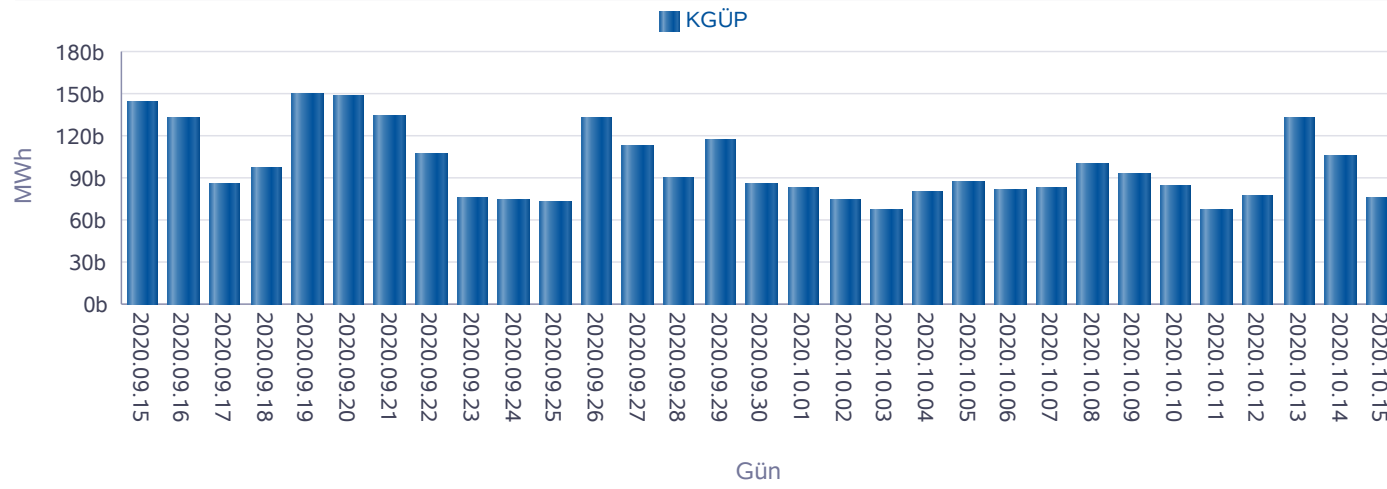

Kaynak Bazında YEK KGÜP

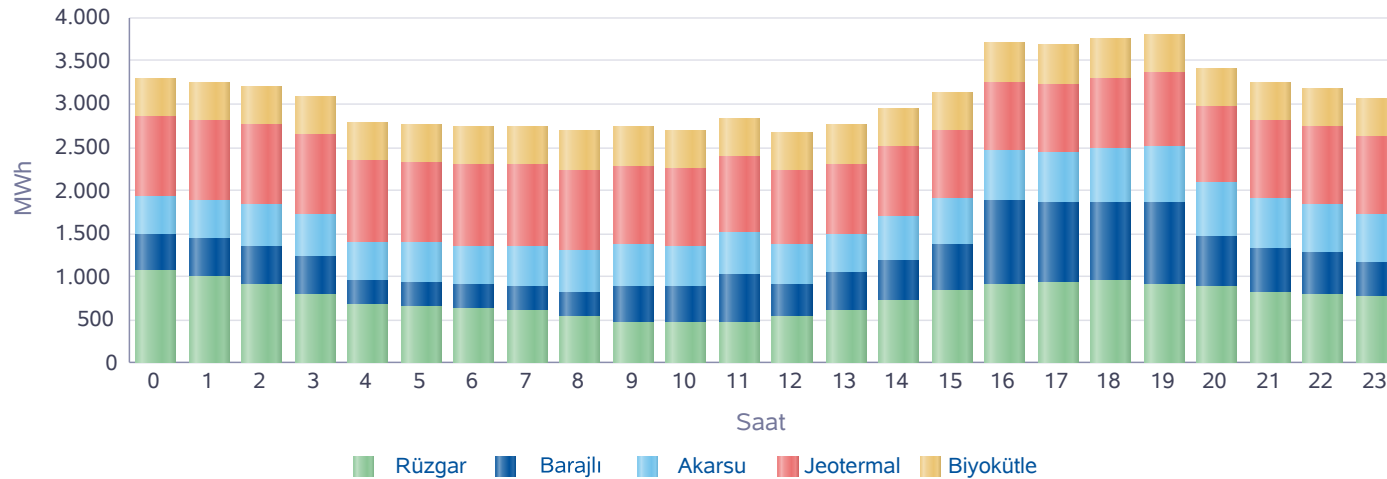

Saat	Rüzgar	Jeotermal	Biyokütle	Akarsu	Barajlı	Toplam
0	1.080	917	443	459	399	3.299
1	991	924	444	444	443	3.246
2	906	931	446	490	443	3.216
3	780	935	444	495	443	3.097
4	673	937	444	449	283	2.786
5	648	942	443	458	283	2.775
6	625	944	445	436	286	2.736
7	601	945	447	467	286	2.747
8	539	939	452	483	278	2.691
9	462	915	452	491	418	2.738
10	466	889	453	480	412	2.699
11	459	865	452	504	557	2.836
12	531	846	451	462	387	2.677
13	614	815	453	442	435	2.758
14	732	798	452	509	461	2.951
15	844	793	450	518	537	3.140
16	904	793	451	587	977	3.712
17	941	805	449	579	909	3.683
18	948	825	449	624	911	3.758
19	917	846	448	662	933	3.806
20	878	877	450	623	597	3.424
21	825	890	447	597	493	3.252
22	783	907	447	565	491	3.193
23	776	917	447	552	384	3.075
Toplam	17.922	21.196	10.758	12.377	12.044	74.296

* Değerlerin birimi MWh'dir.

Kaynak Bazında KGÜP Miktarları

Türkiye Elektrik Piyasası Günlük Raporu 15.10.2020

Doğal Gaz KGÜP

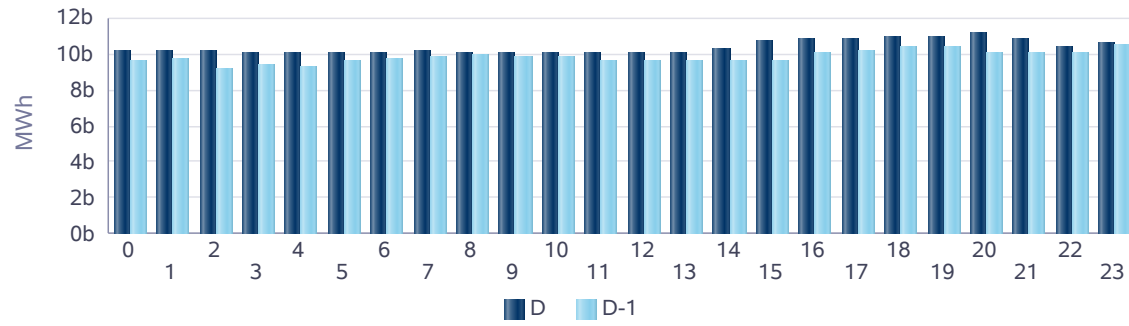

İthal Kömür KGÜP

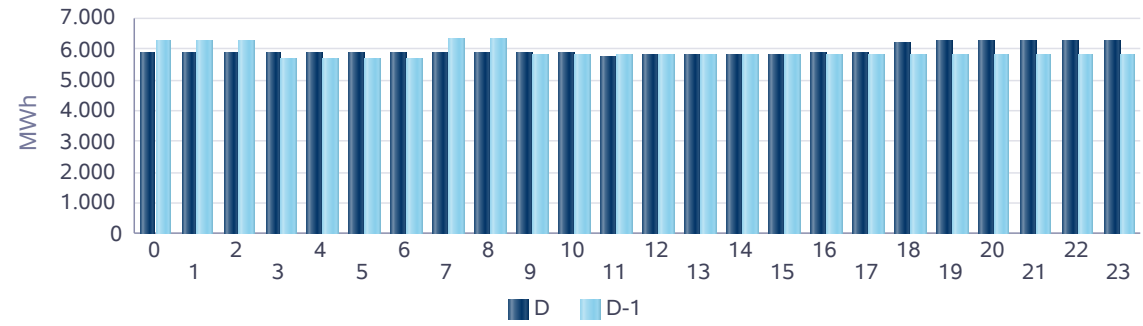

Baraj KGÜP

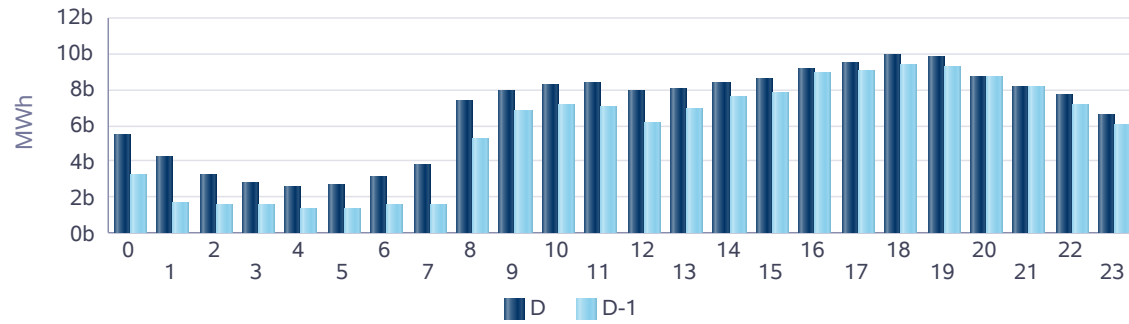

Rüzgar KGÜP

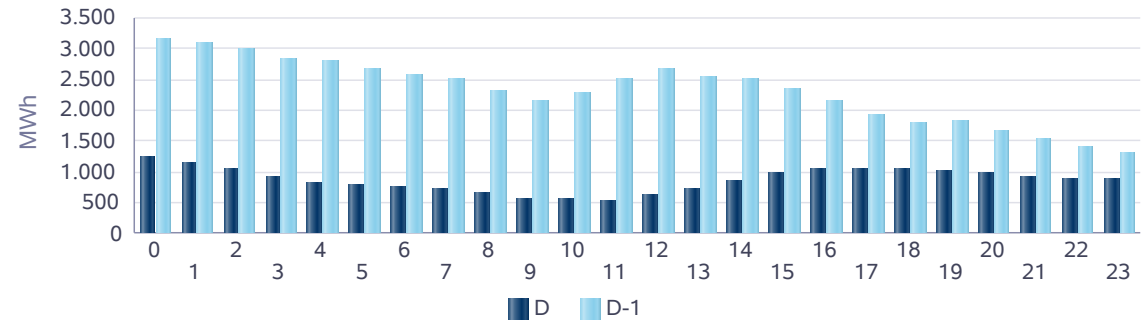

Akarsu KGÜP

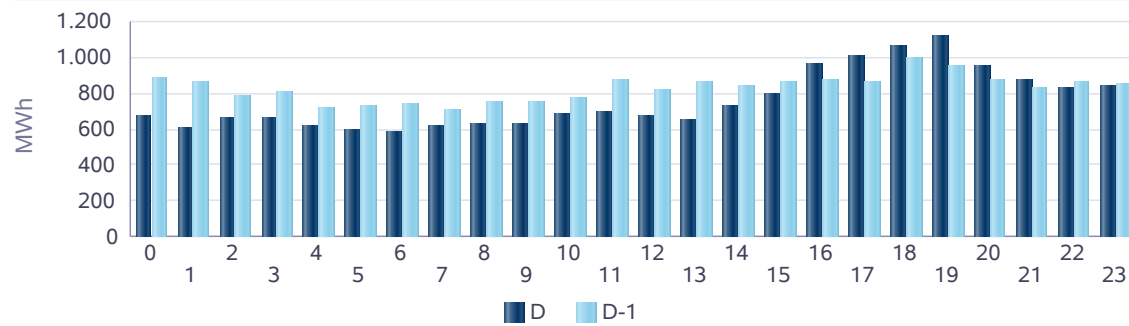

Taş Kömürü - Linyit KGÜP

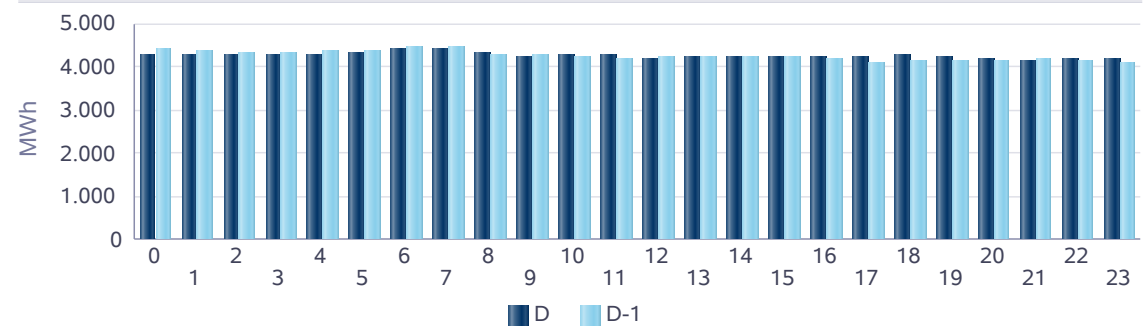

Kaynak Bazında Kümülatif KGÜP Miktarları

Türkiye Elektrik Piyasası Günlük Raporu 15.10.2020

Son 30 Gün Kaynak Tipine Göre KGÜP

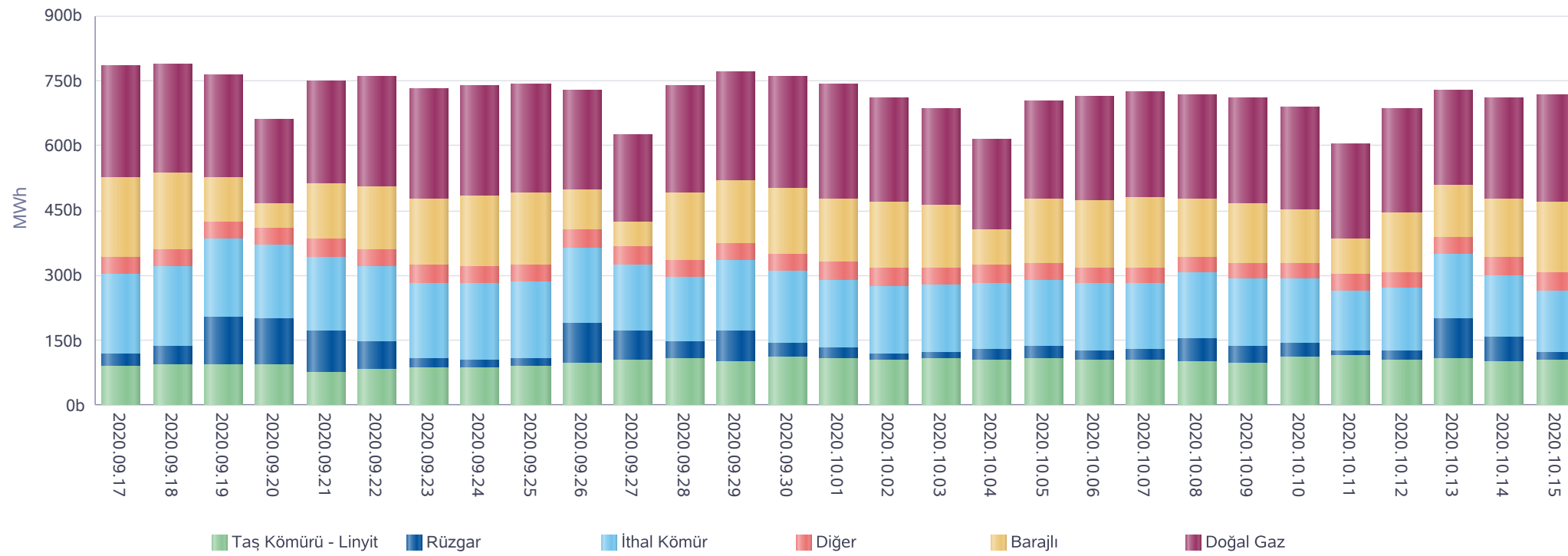

* Diğer sütunu içindeki kaynak tipleri şu şekildedir: Asfaltit, Biogaz, Biokütle, Biokütleden Elde Edilen Gaz(LFG-Çöp Gazı), Fuel Oil, Güneş, Jeotermal, LPG, Motorin, Nafta, Prolitik Oil & Prolitik Gaz, Proses Atık Isısı.

Kaynak Bazında Kümülatif KGÜP Miktarları - Son 30 Günlük

Türkiye Elektrik Piyasası Günlük Raporu 15.10.2020

Doğal Gaz KGÜP

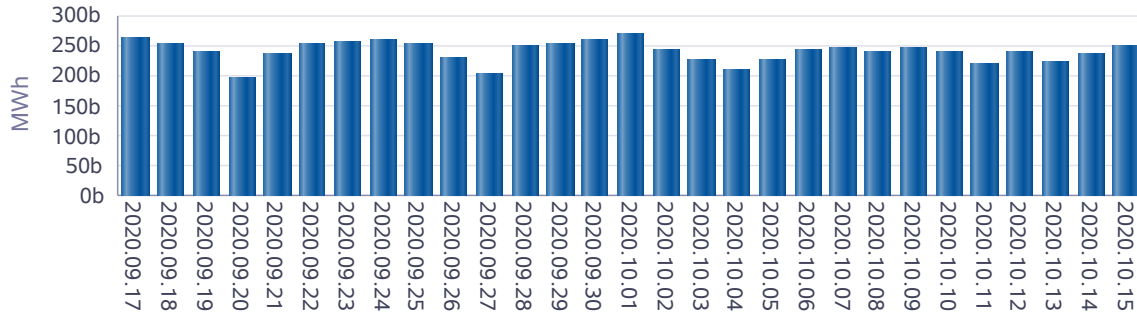

İthal Kömür KGÜP

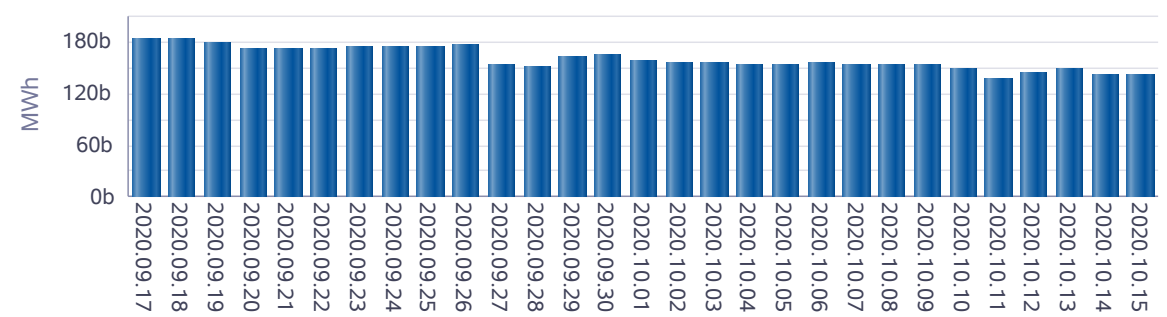

Baraj KGÜP

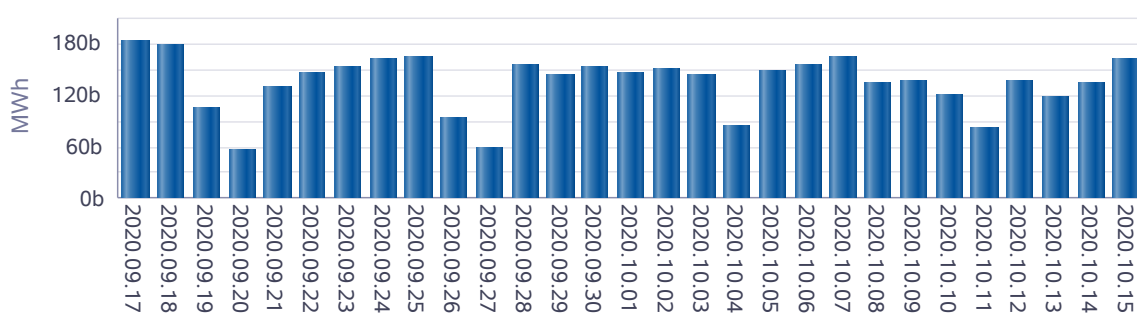

Rüzgar KGÜP

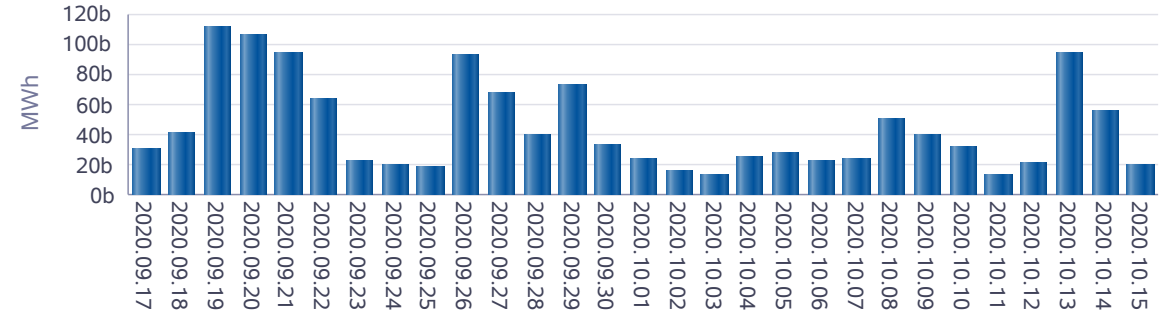

Akarsu KGÜP

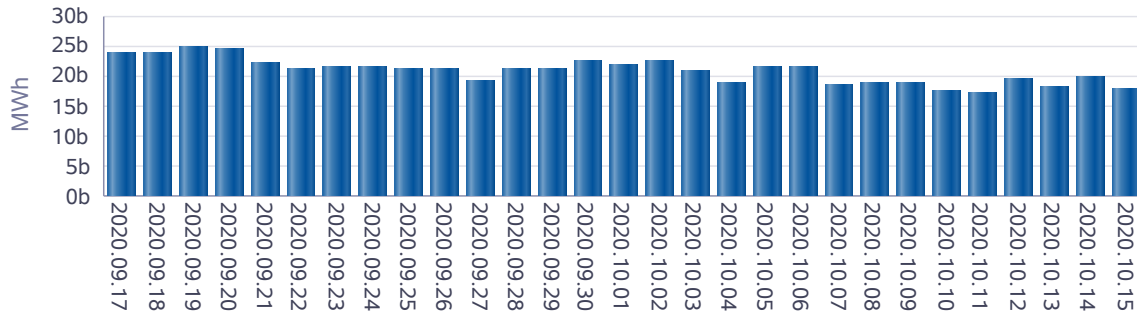

Taş Kömürü - Linyit KGÜP

