

EPIAŞ

ELEKTRİK PİYASASI GÜNLÜK RAPORU

Günlük Özet

Türkiye Elektrik Piyasası Günlük Raporu 03.11.2020

Gün Öncesi Piyasası

	03.11.2020	02.11.2020
PTF Arit. Ortalaması (TL/MWh)	300,87	291,63
Arit. Ortalama Eşleşme Miktarı (MWh)	22.053,12	22.069,95
Arit. Ortalama Fiyattan Bağımsız Satış Miktarı (MWh)	10.260,71	11.215,93
Arit. Ortalama Fiyattan Bağımsız Alış Miktarı (MWh)	21.493,08	21.583,29
Arit. Ortalama İkili Anlaşma Miktarı (MWh)	30.139,17	29.827,68
Göp Toplam Eşleşme Miktarı (MWh)	529.274,90	529.678,90

Gün İçi Piyasası

	03.11.2020	02.11.2020
Ağırlıklı Ortalama Fiyat (TL/MWh)	311,51	321,28
Toplam Eşleşme Miktarı (MWh)	16.765,80	18.626,50
Minimum Eşleşme Fiyatı (TL/MWh)	200,00	150,01
Maksimum Eşleşme Fiyatı (TL/MWh)	562,90	400,00

Dengeleme Güç Piyasası

	03.11.2020	02.11.2020
SMF Arit. Ortalaması (TL/MWh)	295,90	351,93
Toplam YAL Miktarı (MWh)	17.259,30	28.974,97
Toplam YAT Miktarı (MWh)	5.380,07	986,57
0 Kodlu Toplam Talimat Miktarı (MWh)	22.639,36	29.961,53
1 Kodlu Toplam Talimat Miktarı (MWh)	0,00	0,00
Yerine Getirilen Toplam DGP Talimat Miktarı (MWh)	19.130,90	25.243,02

İşlem Hacmi

	03.11.2020	02.11.2020
Toplam GÖP İşlem Hacmi (TL)	160.503.575,78	155.879.904,66
Toplam GİP İşlem Hacmi (TL)	5.222.732,05	5.984.253,05
Toplam YAL İşlem Hacmi (TL)	5.438.193,17	9.297.835,86
Toplam YAT İşlem Hacmi (TL)	532.910,87	5.722,84

* GÖP: Gün Öncesi Piyasası, GİP: Gün İçi Piyasası, DGP: Dengeleme Güç Piyasasını ifade etmektedir.

* Açıklamalar ve kısaltmalar ilgili sayfaların altında yer almaktadır.

Üretim - Tüketim

Türkiye Elektrik Piyasası Günlük Raporu 03.11.2020

Saat	Üretim	İthalat	İhracat	Tüketim
0	31.603	84	432	31.254
1	30.110	113	394	29.829
2	29.188	86	410	28.864
3	28.116	298	248	28.166
4	27.897	338	225	28.010
5	28.065	320	233	28.152
6	29.030	209	245	28.994
7	30.323	11	431	29.903
8	33.798	2	454	33.346
9	35.401	0	498	34.903
10	35.614	2	445	35.171
11	35.835	2	475	35.362
12	34.574	0	469	34.105
13	35.763	0	458	35.305
14	37.039	2	246	36.795
15	37.185	1	256	36.930
16	38.190	4	242	37.953
17	39.235	0	276	38.959
18	39.550	0	315	39.235
19	38.414	13	255	38.171
20	37.442	30	272	37.199
21	36.292	49	281	36.057
22	35.193	42	519	34.715
23	33.718	0	0	33.178
TOPLAM (MWh)	817.576	1.606	8.078	810.557

	Tüketim Miktarı	Saat
Maksimum Tüketim	39.235	18
Minimum Tüketim	28.010	4

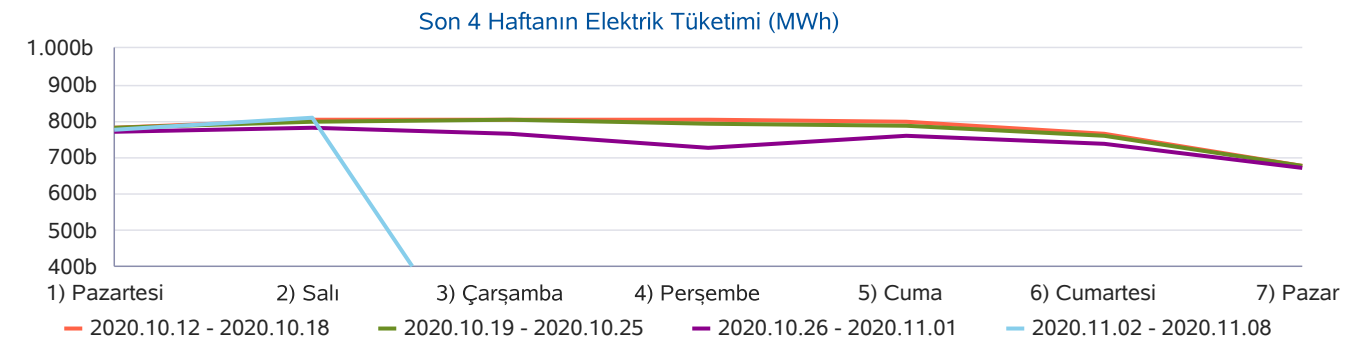
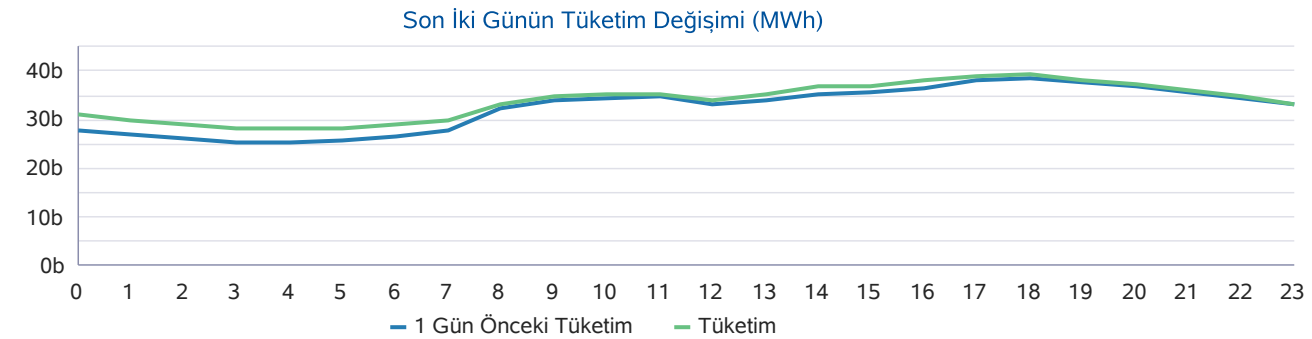
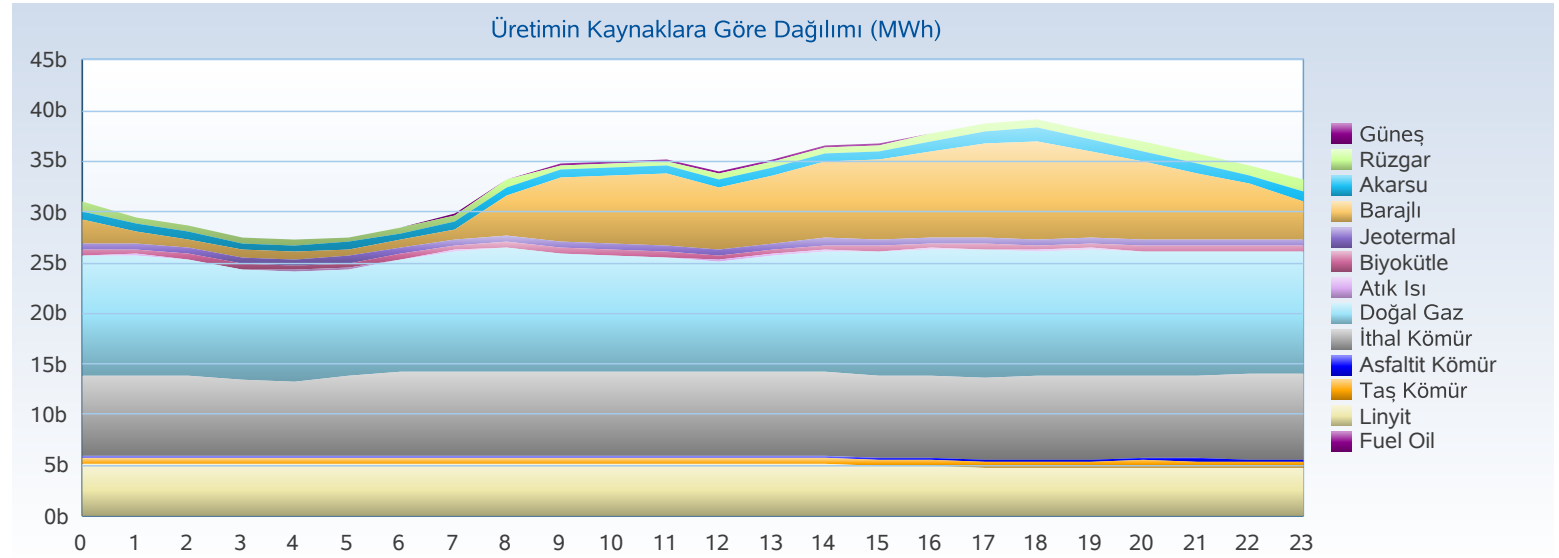

Üretim - Kurulu Güç

Türkiye Elektrik Piyasası Günlük Raporu 03.11.2020

Yakıt Tipi	1 Gün Önceki Üretim	Üretim	Fark
Doğal Gaz	259.341	281.663	22.322
İthal Kömür	179.213	194.582	15.369
Linyit	120.252	120.096	-156
Barajlı	109.889	120.093	10.203
Diğer	35.708	36.122	414
Jeotermal	27.276	26.967	-309
Akarsu	20.046	20.895	849
Rüzgar	28.845	16.351	-12.493
Toplam (MWh)	780.570	816.769	36.199

Kuruluş Türü	1 Gün Önceki Üretim	Üretim
SÜ Santralleri	587.561	604.610
EÜAŞ Santralleri	175.592	198.697
İHD Santralleri	17.880	14.167
YİD Santralleri	539	101
Toplam (MWh)	781.572	817.576

Kuruluş Türü	Kurulu Güç
SÜ Santralleri	62.863
EÜAŞ Santralleri	20.819
Lisanssız Santraller	6.684
İHD Santralleri	2.827
YİD Santralleri	140
Toplam (MW)	93.333

Yakıt Tipi	Kurulu Güç
Doğal Gaz	25.644
Barajlı	21.854
Linyit	10.097
İthal Kömür	8.967
Rüzgar	8.097
Akarsu	7.944
Güneş	6.411
Diğer	4.318
Toplam (MW)	93.333

Günlük Üretim Kaynaklarına Göre Dağılımı

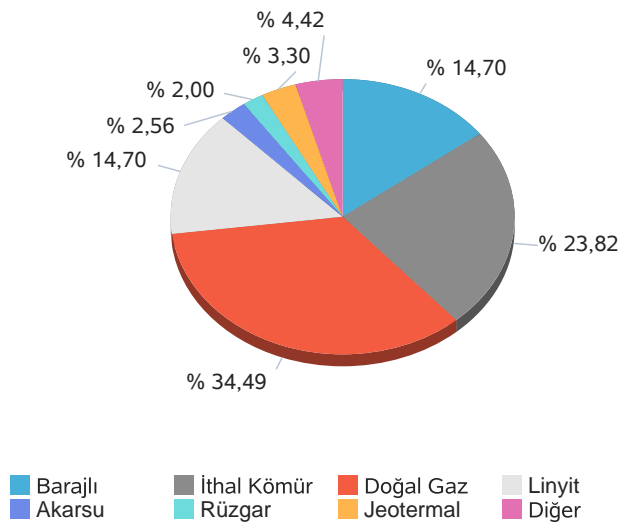

Kuruluş Türüne Göre Üretim Dağılımı

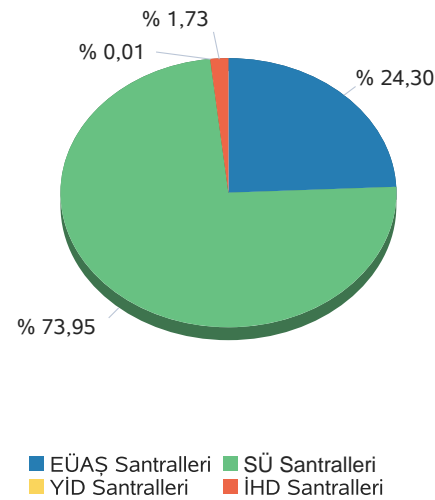

Günlük Üretim Dağılımı

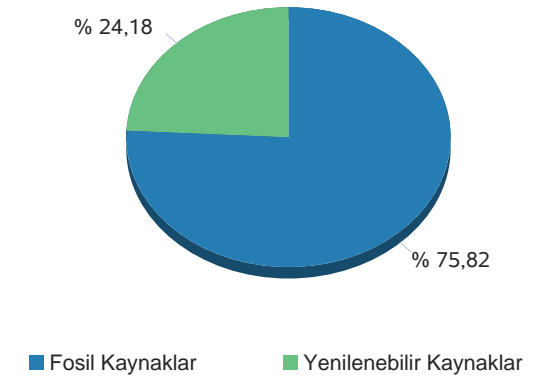

Gerçekleşen üretim ve tüketim değerleri TEİAŞ'ın Yük Tevzi Bilgi Sistemi'nden temin edilmektedir. Değerler güncellenebildiğinden YTBS ekranları ile farklılık gösterebilir.

Gün Öncesi Piyasası

Türkiye Elektrik Piyasası Günlük Raporu 03.11.2020

Saat	PTF	SMF	Sistem Yönü
0	252,79	304,99	↑ Enerji Açığı
1	299,98	344,98	↑ Enerji Açığı
2	242,75	300,00	↑ Enerji Açığı
3	242,20	242,20	↑ Enerji Açığı
4	242,62	242,62	↔ Enerji Denge
5	259,99	239,99	↓ Enerji Fazlası
6	243,08	213,00	↓ Enerji Fazlası
7	299,99	330,01	↑ Enerji Açığı
8	314,19	314,19	↑ Enerji Açığı
9	320,95	210,00	↓ Enerji Fazlası
10	318,99	200,00	↓ Enerji Fazlası
11	324,87	159,00	↓ Enerji Fazlası
12	316,07	159,00	↓ Enerji Fazlası
13	319,99	205,00	↓ Enerji Fazlası
14	325,01	325,01	↑ Enerji Açığı
15	326,17	326,17	↑ Enerji Açığı
16	324,84	384,00	↑ Enerji Açığı
17	330,00	450,00	↑ Enerji Açığı
18	336,21	436,21	↑ Enerji Açığı
19	324,07	380,00	↑ Enerji Açığı
20	323,87	348,80	↑ Enerji Açığı
21	316,59	341,50	↑ Enerji Açığı
22	311,62	330,01	↑ Enerji Açığı
23	303,95	314,99	↑ Enerji Açığı
Ort	300,87	295,90	

	PTF Arit. Ort.	PTF Ağır. Ort.	SMF Arit. Ort.	SMF Ağır. Ort.
Tüm Gün (0-23)	300,87	303,25	295,90	329,13
Gündüz (06-16)	312,20	313,11	256,85	
Puant (17-21)	326,15	326,30	391,30	
Gece (22-05)	269,49	270,47	289,97	

*Değerlerin birimi TL/MWh 'tır

	Saat	Fiyat
PTF Maks Fiyat	18	336,21
PTF Min Fiyat	3	242,20
SMF Maks Fiyat	17	450,00
SMF Min Fiyat	11-12	159,00

*Değerlerin birimi TL/MWh 'tır

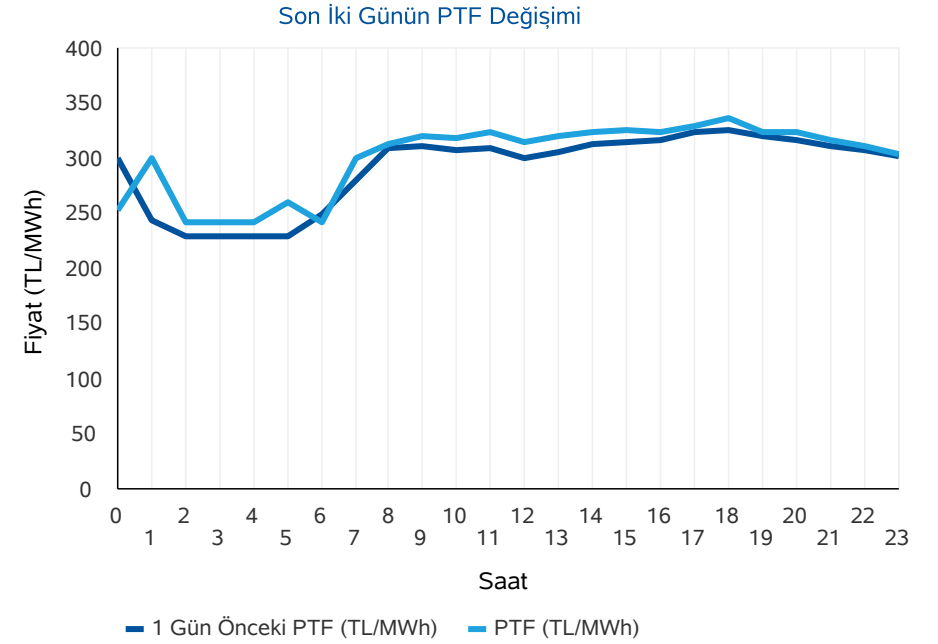
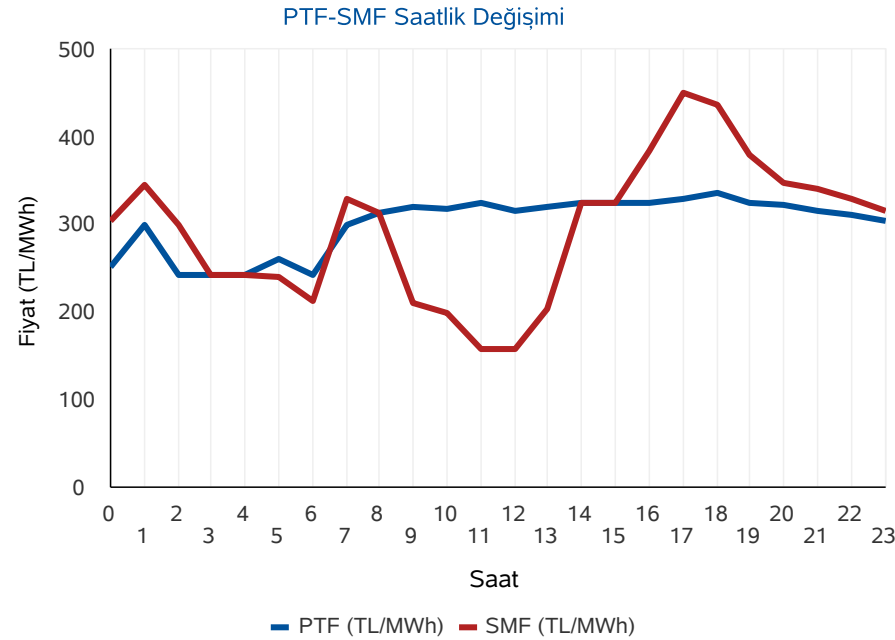

* PTF: Piyasa Takas Fiyatı, SMF: Sistem Marjinal Fiyatı'nın kısaltmasıdır. Raporunda geçen fiyatların birimi TL/MWh, miktarların birimi MWh'dır.

Gün Öncesi Piyasası

Türkiye Elektrik Piyasası Günlük Raporu 03.11.2020

Aylık PTF Ortalamaları

	2017	2018	2019	2020
01 - Ocak	181,32	182,86	223,04	314,61
02 - Şubat	172,55	175,77	257,05	298,41
03 - Mart	145,29	158,56	256,04	245,09
04 - Nisan	145,13	193,57	187,15	181,16
05 - Mayıs	152,36	179,44	196,17	203,22
06 - Haziran	148,54	185,62	221,32	291,31
07 - Temmuz	175,06	208,13	304,55	296,36
08 - Ağustos	173,33	298,91	298,30	298,70
09 - Eylül	178,51	327,27	297,90	308,20
10 - Ekim	164,13	317,28	291,61	318,70
11 - Kasım	174,65	291,22	297,87	291,36
12 - Aralık	155,82	257,89	291,32	
Ortalama	163,84	231,64	260,32	275,78

Dönemlik PTF Ortalamaları

	2017	2018	2019	2020
1. Çeyrek	166,18	172,29	244,99	285,77
2. Çeyrek	148,72	186,13	201,49	224,99
3. Çeyrek	175,60	277,57	300,28	301,01
4. Çeyrek	164,76	288,77	293,55	315,58
Birinci 6 Ay	157,40	179,25	223,12	255,38
İkinci 6 Ay	170,18	283,17	296,92	305,03

Son 30 Günün PTF-SMF Değişimi

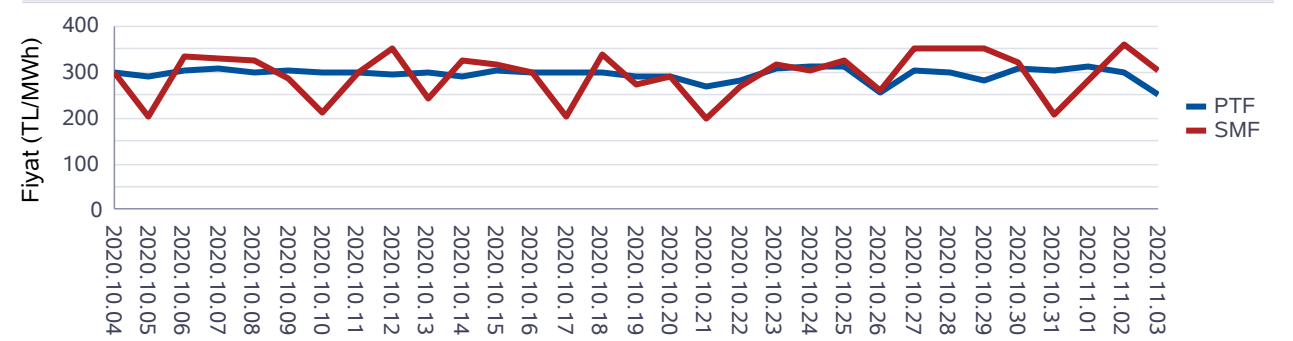

Son 12 Ayın PTF-SMF Değişimi

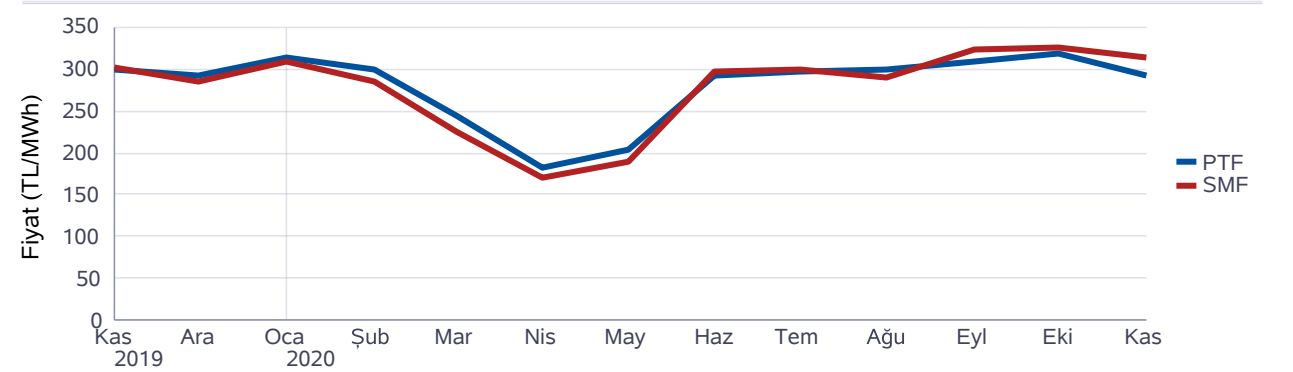

Gün Öncesi Piyasası

Türkiye Elektrik Piyasası Günlük Raporu 03.11.2020

Saat	Fiyattan Bağımsız Satış Miktarı	Eşleşme Miktarı	Fiyattan Bağımsız Alış Miktarı
0	10.019	19.274	18.447
1	10.010	19.390	18.665
2	10.216	19.319	18.154
3	10.665	19.103	17.775
4	10.652	19.085	17.757
5	10.736	19.504	18.192
6	11.519	20.775	19.597
7	11.724	21.613	21.047
8	10.965	23.783	23.432
9	10.753	23.582	23.234
10	10.894	23.815	23.436
11	10.917	24.697	24.298
12	11.258	23.680	23.224
13	11.002	24.008	23.601
14	10.371	24.094	23.849
15	9.742	23.635	23.397
16	9.324	22.843	22.555
17	9.006	23.556	23.343
18	9.005	23.525	23.394
19	9.238	22.873	22.639
20	9.233	22.887	22.652
21	9.393	21.976	21.706
22	9.663	21.615	21.218
23	9.952	20.646	20.220
Ort	10.261	22.053	21.493

*Değerlerin birimi MWh 'tır

* Fiyattan Bağımsız Satış Miktarı: 0 TL/MWh'deki satış teklif miktarlarının toplamıdır.

* Fiyattan Bağımsız Alış Miktarı: 2000 TL/MWh'deki alış teklif miktarlarının toplamıdır.

Fiyattan Bağımsız Tekliflerin Piyasaya Etkisi

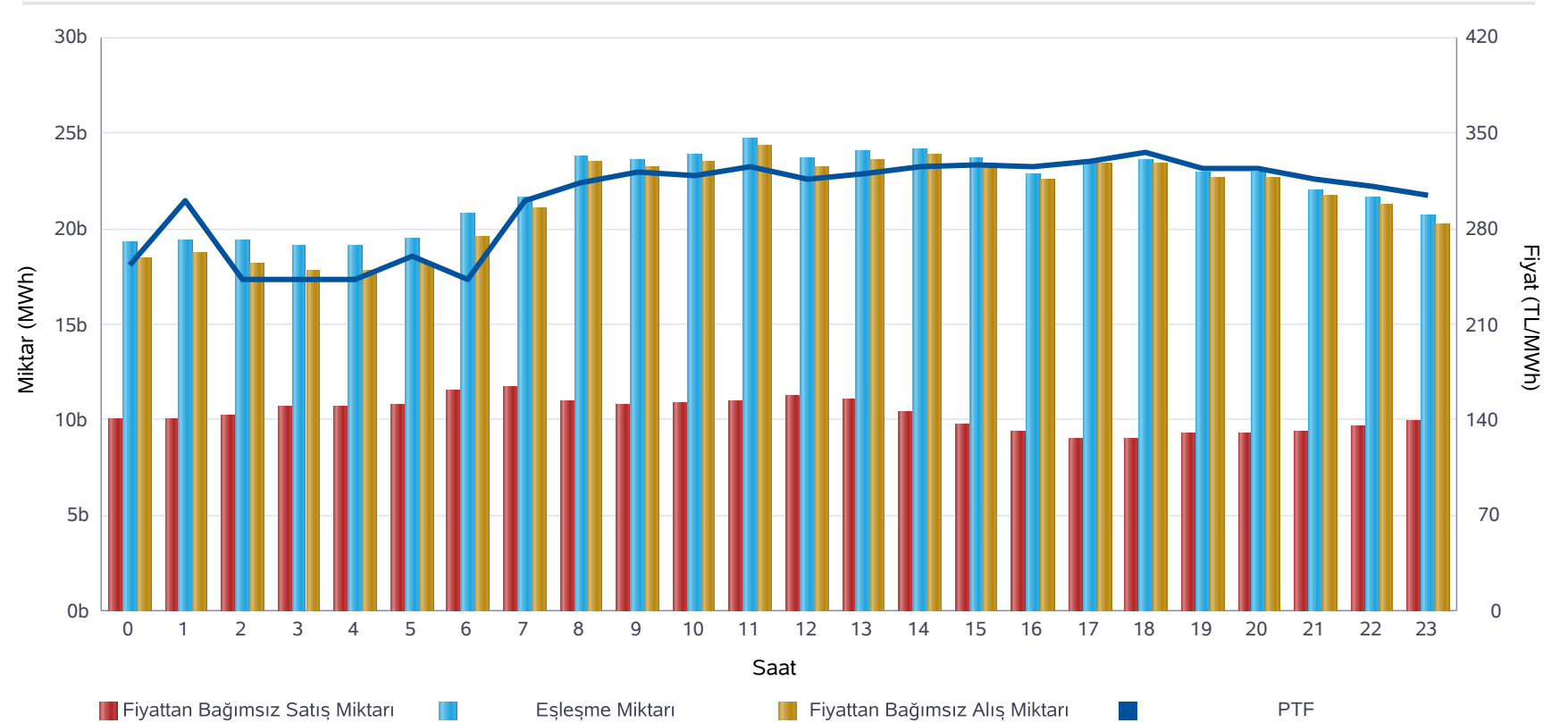

	Miktar
Tüm Gün (00-23)	22.053
Gece (22-05)	19.742
Gündüz (06-16)	23.320
Puant (17-21)	22.963

*Değerlerin birimi MWh 'tır

	Miktar	Tarih	Saat
Günlük Minimum Eşleşme Miktarı	19.085	03.11.2020	4
Günlük Maximum Eşleşme Miktarı	24.697	03.11.2020	11

*Değerlerin birimi MWh 'tır

Gün Öncesi Piyasası

Son 30 Günün Eşleşme Miktarı Değişimi

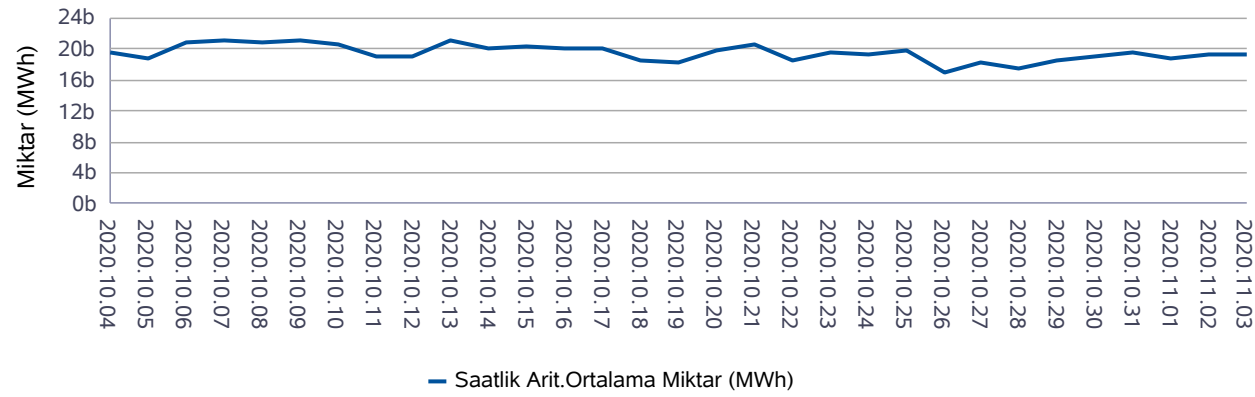

Son 12 Ayın Eşleşme Miktarı Değişimi

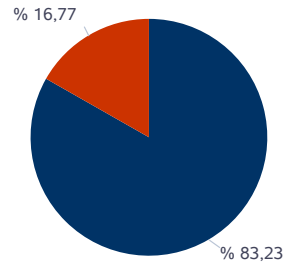
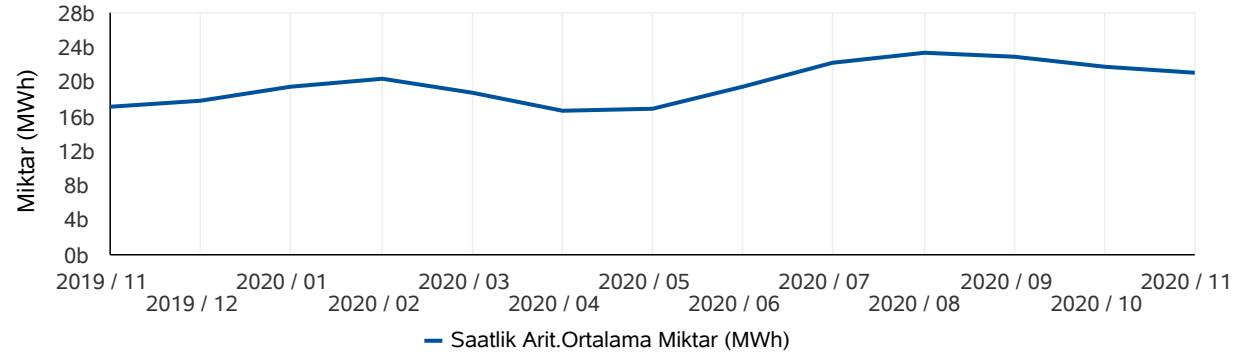

■ Eşleşen Saatlik Miktar ■ Eşleşen Blok Miktar

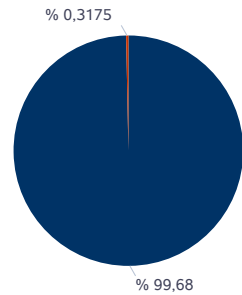

■ Eşleşen Blok Satış Miktarı ■ Eşleşen Blok Alış Miktarı

* Değerlerin birimi MWh'tır.

* Değerlerin birimi MWh'tır.

Türkiye Elektrik Piyasası Günlük Raporu 03.11.2020

	Eşleşme Miktarı	Gün	Saat
Aylık Minimum	18.346	01.11.2020	4
Aylık Maksimum	24.697	03.11.2020	11

* Değerlerin birimi MWh'tır.

* Tablodaki değerler içinde bulunulan ayın değerlerini kapsamaktadır.

	Eşleşme Miktarı	Gün	Saat
Yıllık Minimum	12.865	26.05.2020	5
Yıllık Maksimum	31.424	03.09.2020	14

* Değerlerin birimi MWh'tır.

* Tablodaki değerler içinde bulunulan yılın değerlerini kapsamaktadır.

	Blok Eşleşme Miktarı	Saatlik Eşleşme Miktarı
Aylık	5.401.621	26.812.928
Yıllık	56.798.842	291.580.890

* Değerlerin birimi MWh'tır.

* Tablodaki değerler içinde bulunulan yılın değerlerini kapsamaktadır.

	Blok Alış Miktarı	Blok Satış Miktarı
Aylık	17.149	5.384.471
Yıllık	6.170.912	50.627.930

* Değerlerin birimi MWh'tır.

* Tablodaki değerler içinde bulunulan ayın değerlerini kapsamaktadır.

Gün İçi Piyasası

Türkiye Elektrik Piyasası Günlük Raporu 03.11.2020

Saat	PTF	SMF	AOF	Eşleşme Miktarı
0	252,79	304,99	261,63	295,80
1	299,98	344,98	309,41	343,30
2	242,75	300,00	247,11	332,40
3	242,20	242,20	246,11	444,30
4	242,62	242,62	243,55	366,80
5	259,99	239,99	261,91	524,10
6	243,08	213,00	243,52	293,10
7	299,99	330,01	307,59	195,50
8	314,19	314,19	322,10	250,80
9	320,95	210,00	329,53	257,00
10	318,99	200,00	326,39	402,90
11	324,87	159,00	331,62	932,40
12	316,07	159,00	313,92	842,70
13	319,99	205,00	306,98	1.217,40
14	325,01	325,01	308,48	1.241,40
15	326,17	326,17	310,00	1.357,50
16	324,84	384,00	314,61	1.170,70
17	330,00	450,00	333,30	796,70
18	336,21	436,21	338,57	739,60
19	324,07	380,00	333,72	951,00
20	323,87	348,80	331,92	1.013,20
21	316,59	341,50	329,43	878,40
22	311,62	330,01	322,72	906,90
23	303,95	314,99	317,58	1.011,90
Ort.	300,87	295,90	303,82	698,58

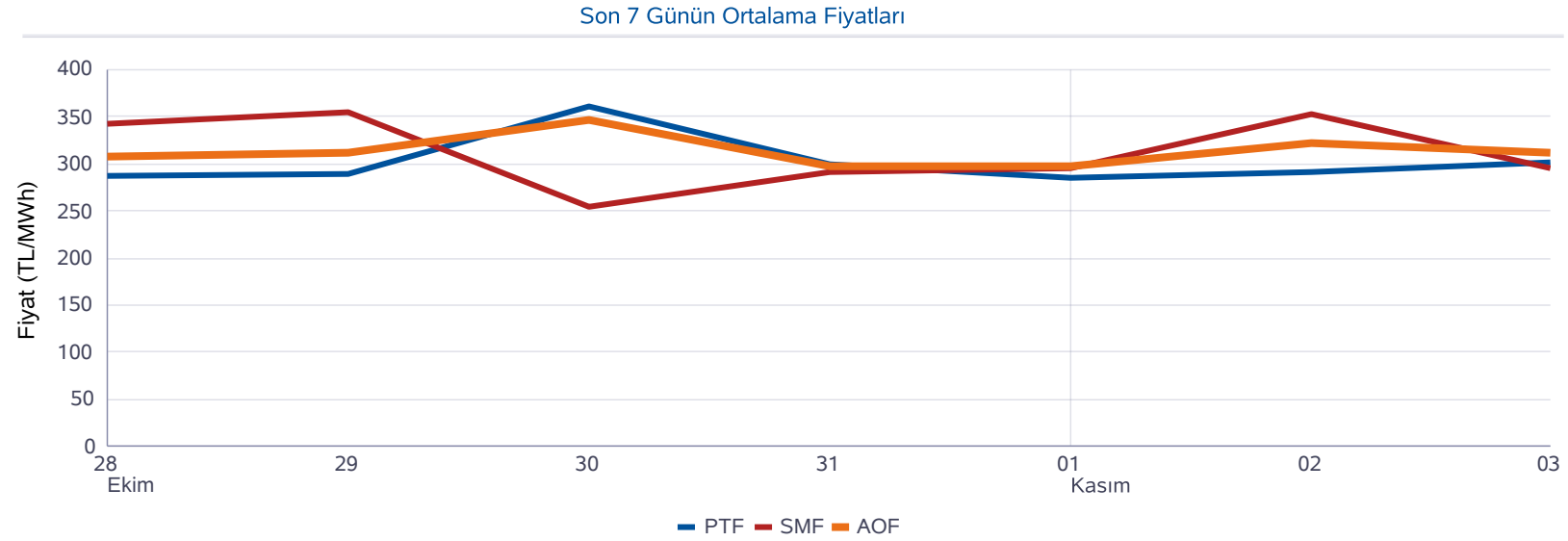

Minimum AOF (TL/MWh)	Maksimum AOF (TL/MWh)	Minimum Eşleşme Miktarı (MWh)	Maksimum Eşleşme Miktarı (MWh)
243,52	338,57	195,50	1.357,50

	Fiyat (TL/MWh)	Miktar (MWh)
Gün içerisindeki Minimum Fiyatlı Eşleşme	200,00	0,40
Gün içerisindeki Maksimum Fiyatlı Eşleşme	562,90	0,80
Gün içerisindeki Minimum Miktarlı Eşleşme	562,90	0,10
Gün içerisindeki Maksimum Miktarlı Eşleşme	270,00	58,30

* Fiyatların birimi TL/MWh, miktarların birimi MWh'tır.

* AOF: Gün içi piyasasında yapılan ticaretin ağırlıklı ortalama fiyatıdır.

Dengeleme Güç Piyasası

Türkiye Elektrik Piyasası Günlük Raporu 03.11.2020

DGP Talimatları

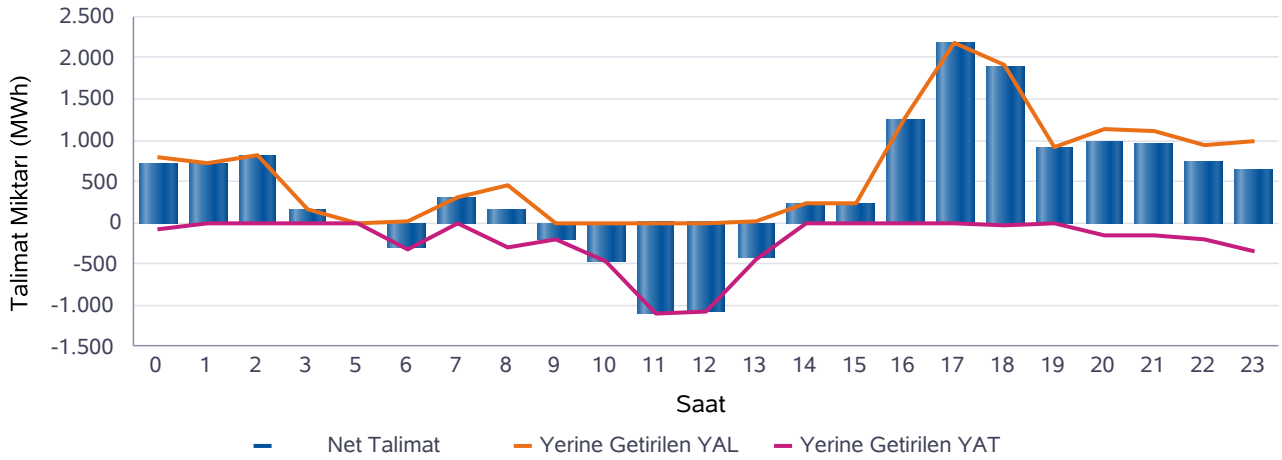
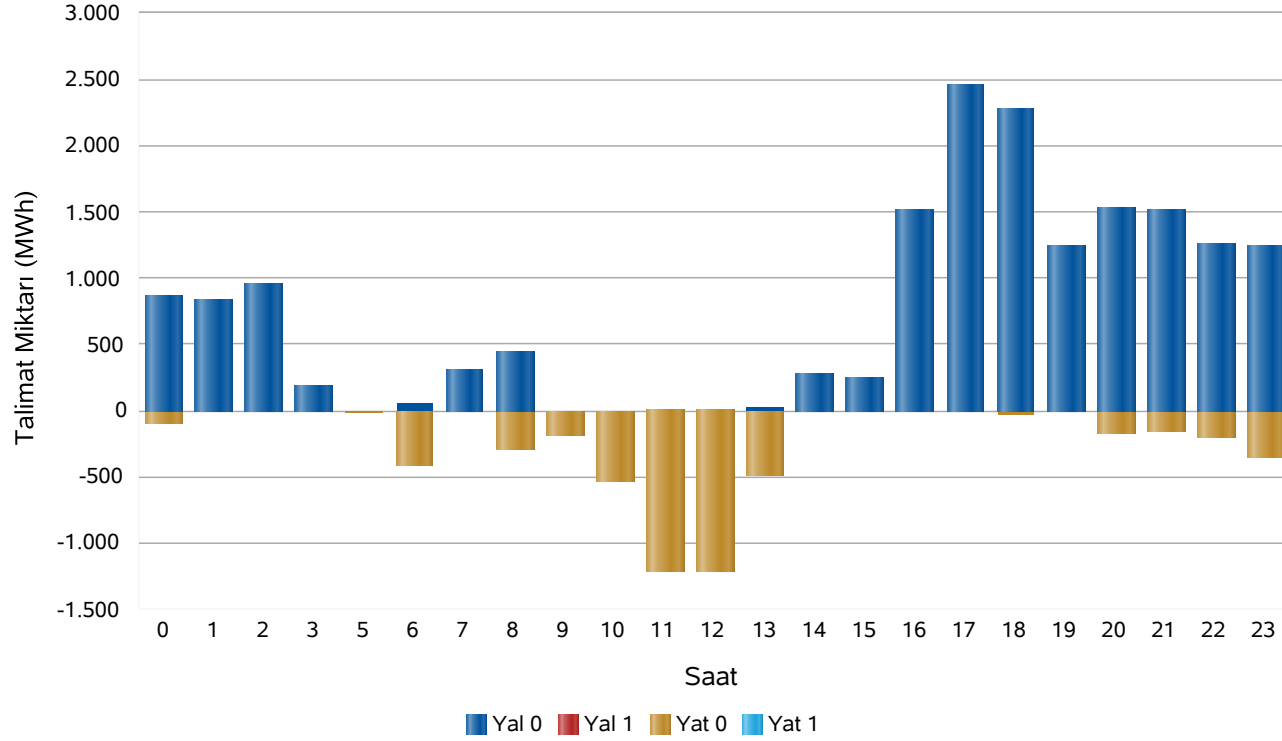

Saat	Net Talimat	YAL 0	YAL1	YAT 0	YAT1	Yerine Getirilen YAL	Yerine Getirilen YAT
0	707	873	0	92	0	799	92
1	724	836	0	0	0	724	0
2	815	962	0	0	0	815	0
3	151	196	0	0	0	151	0
5	-12	0	0	24	0	0	12
6	-312	48	0	419	0	15	327
7	312	314	0	0	0	312	0
8	152	450	0	299	0	450	299
9	-192	0	0	192	0	0	192
10	-462	0	0	536	0	0	462
11	-1.109	0	0	1.210	0	0	1.109
12	-1.069	0	0	1.214	0	0	1.069
13	-430	17	0	486	0	17	447
14	227	284	0	0	0	227	0
15	223	247	0	0	0	223	0
16	1.260	1.507	0	0	0	1.260	0
17	2.175	2.463	0	0	0	2.175	0
18	1.893	2.273	0	29	0	1.921	29
19	918	1.246	0	0	0	918	0
20	983	1.530	0	165	0	1.146	163
21	964	1.507	0	159	0	1.123	159
22	749	1.261	0	201	0	950	201
23	634	1.246	0	354	0	988	354
Top.	9.301	17.259	0	5.380	0	14.216	4.915

* Değerlerin birimi MWh'tır

* YAL: Yük alma yönünde verilen talimatları, YAT: Yük atma yönünde verilen talimatları,

0 kodlu talimatlar: Sistemin arz-talep dengesini sağlamak için verilen talimatları,

1 kodlu talimatlar: Sistem kısıtlarının giderilmesi ve acil durumlar için verilen talimatları,

Net Talimat: Yerine getirilen YAL miktarı ile yerine getirilen YAT miktarının farkıdır.

Piyasa Miktarı

İkili Anlaşma Miktar Dağılımı

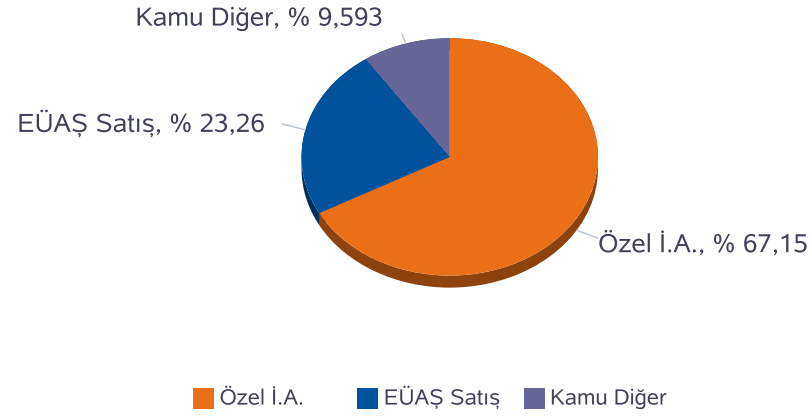

Piyasa Miktar Dağılımı

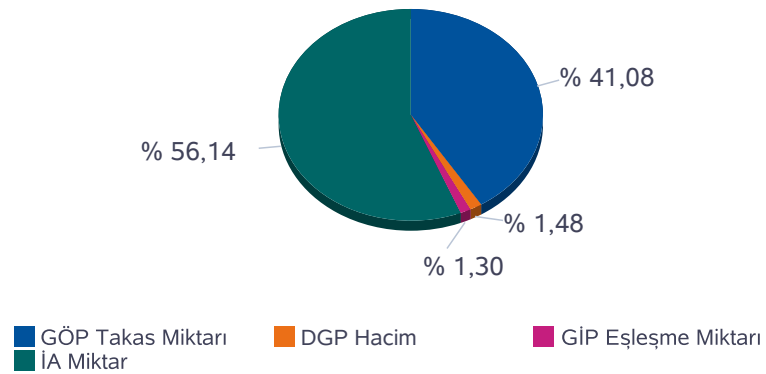

Türkiye Elektrik Piyasası Günlük Raporu 03.11.2020

Saat	TOPLAM İA	Özel İ.A.	EÜAŞ Satış	Kamu Diğer	GÖP Takas Miktarı	GİP Eşleşme Miktarı	DGP Miktar	Toplam Piyasa Miktarı
0	29.890	19.814	7.185	2.891,1	19.274	295,80	892	50.352
1	28.269	19.758	5.620	2.891,1	19.390	343,30	724	48.726
2	27.560	19.277	5.392	2.891,1	19.319	332,40	815	48.026
3	27.657	19.375	5.391	2.891,1	19.103	444,30	151	47.355
4	27.413	19.134	5.388	2.891,1	19.085	366,80	0	46.864
5	27.407	19.126	5.390	2.891,1	19.504	524,10	12	47.447
6	27.274	18.973	5.410	2.891,1	20.775	293,10	342	48.685
7	27.044	18.769	5.384	2.891,1	21.613	195,50	312	49.164
8	28.984	20.162	5.931	2.891,1	23.783	250,80	749	53.766
9	31.065	20.488	7.686	2.891,1	23.582	257,00	192	55.096
10	31.660	20.989	7.780	2.891,1	23.815	402,90	462	56.340
11	31.452	20.794	7.766	2.891,1	24.697	932,40	1.109	58.190
12	31.064	20.532	7.641	2.891,1	23.680	842,70	1.069	56.655
13	30.951	20.339	7.721	2.891,1	24.008	1.217,40	464	56.639
14	31.216	20.520	7.805	2.891,1	24.094	1.241,40	227	56.778
15	31.057	20.350	7.815	2.891,1	23.635	1.357,50	223	56.273
16	31.915	21.153	7.871	2.891,1	22.843	1.170,70	1.260	57.188
17	32.297	21.478	7.928	2.891,1	23.556	796,70	2.175	58.825
18	32.894	21.827	8.176	2.891,1	23.525	739,60	1.950	59.108
19	32.711	21.671	8.149	2.891,1	22.873	951,00	918	57.453
20	31.437	20.572	7.974	2.891,1	22.887	1.013,20	1.309	56.647
21	31.268	20.448	7.929	2.891,1	21.976	878,40	1.282	55.404
22	30.622	20.187	7.544	2.891,1	21.615	906,90	1.151	54.296
23	30.232	19.967	7.374	2.891,1	20.647	1.011,90	1.342	53.233
Toplam	723.340	485.704	168.250	69.386	529.275	16.766	19.131	1.288.512

* Değerlerin birimi MWh 'tır

* DGP talimat miktarı yerine getirilmiş YAL ve YAT'ların toplamıdır.

* Toplam İA: Alış veya satış yönünde yapılan ikili anlaşma miktarlarının toplamını,

* İA Özel: Özel şirketler arasında(her iki tarafı özel) yapılan ikili anlaşma miktarlarının toplamını,

* Kamu Diğer: EÜAŞ İA alış miktarını ifade eder.

Netleştirilmiş İkili Anlaşmalar

Türkiye Elektrik Piyasası Günlük Raporu 03.11.2020

İ.A. Net Alış

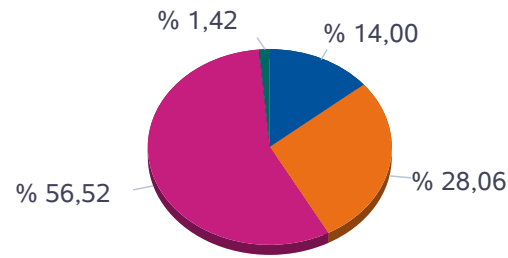

■ Dağıtım ■ Görevli Tedarik ■ Toptan
■ Üretim

İ.A. Net Satış

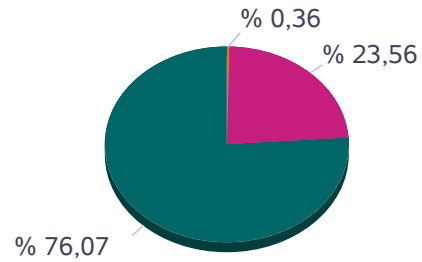

■ Dağıtım ■ Görevli Tedarik ■ Toptan
■ Üretim

SAAT	NET ALIŞ						NET SATIŞ					
	Dağıtım	Görevli Tedarik	Toptan	Üretim	İhracat	Teiaş	Dağıtım	Görevli Tedarik	Toptan	Üretim	İthalat	Toplam
0	3.413	4.605	10.915	303	180	531	0	6	4.546	15.303	91	19.947
1	2.665	3.802	10.824	300	183	523	0	6	4.558	13.640	94	18.297
2	2.354	3.624	10.873	303	125	527	0	6	4.530	13.271	0	17.807
3	2.223	3.622	11.330	304	81	497	0	5	4.490	13.242	320	18.057
4	2.164	3.576	11.428	204	51	488	0	6	4.462	13.113	330	17.910
5	2.199	3.522	11.427	202	46	506	0	6	4.460	13.084	353	17.903
6	1.870	3.658	11.713	206	112	515	0	6	4.508	13.310	250	18.074
7	1.449	3.933	11.625	203	200	522	0	27	4.581	13.324	0	17.932
8	1.648	5.189	11.032	301	200	540	0	108	4.608	14.194	0	18.910
9	1.905	6.921	10.980	281	200	555	0	184	4.615	16.042	0	20.842
10	1.898	7.261	11.037	283	200	561	0	240	4.610	16.391	0	21.241
11	2.392	7.016	10.612	286	200	569	0	262	4.869	15.944	0	21.075
12	1.672	7.334	10.978	284	200	503	0	278	4.861	15.832	0	20.971
13	1.494	7.379	11.070	286	200	525	0	218	4.844	15.891	0	20.953
14	1.904	7.129	11.032	290	200	555	0	171	4.834	16.104	0	21.110
15	1.931	7.043	10.962	290	195	559	0	102	4.821	16.057	0	20.981
16	2.285	6.818	11.516	296	195	565	0	51	4.830	16.793	0	21.675
17	4.059	5.607	10.894	296	195	591	0	13	4.852	16.777	0	21.642
18	4.805	5.510	10.469	264	200	612	0	7	4.858	16.995	0	21.860
19	4.345	5.878	10.531	242	200	586	0	7	4.862	16.913	0	21.782
20	3.853	5.952	9.978	274	200	559	0	7	4.862	15.948	0	20.817
21	3.733	5.899	10.133	299	200	523	0	7	4.865	15.916	0	20.787
22	4.493	4.498	10.416	295	200	500	0	6	4.854	15.542	0	20.402
23	4.208	4.427	10.484	307	200	490	0	6	4.846	15.264	0	20.116
Toplam	64.962	130.203	262.260	6.602	4.163	12.902	0	1.736	113.029	364.890	1.438	481.092

*Değerlerin birimi MWh 'tır

İkili Anlaşmalar Aylık Toplam Gösterimi

Türkiye Elektrik Piyasası Günlük Raporu 03.11.2020

İ.A. Net Alış

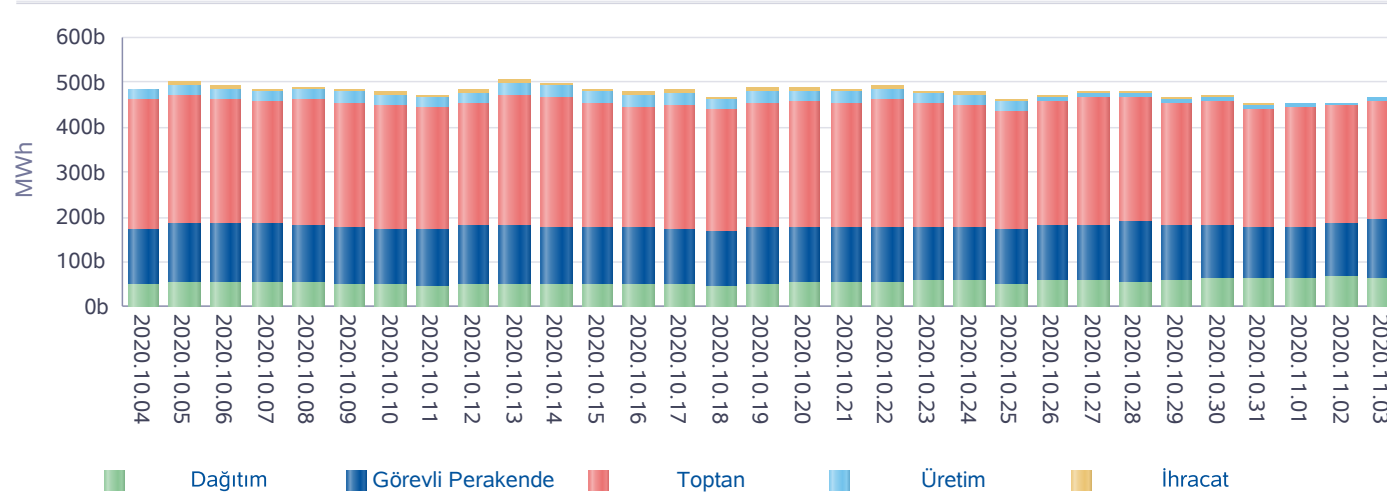

İ.A. Net Satış

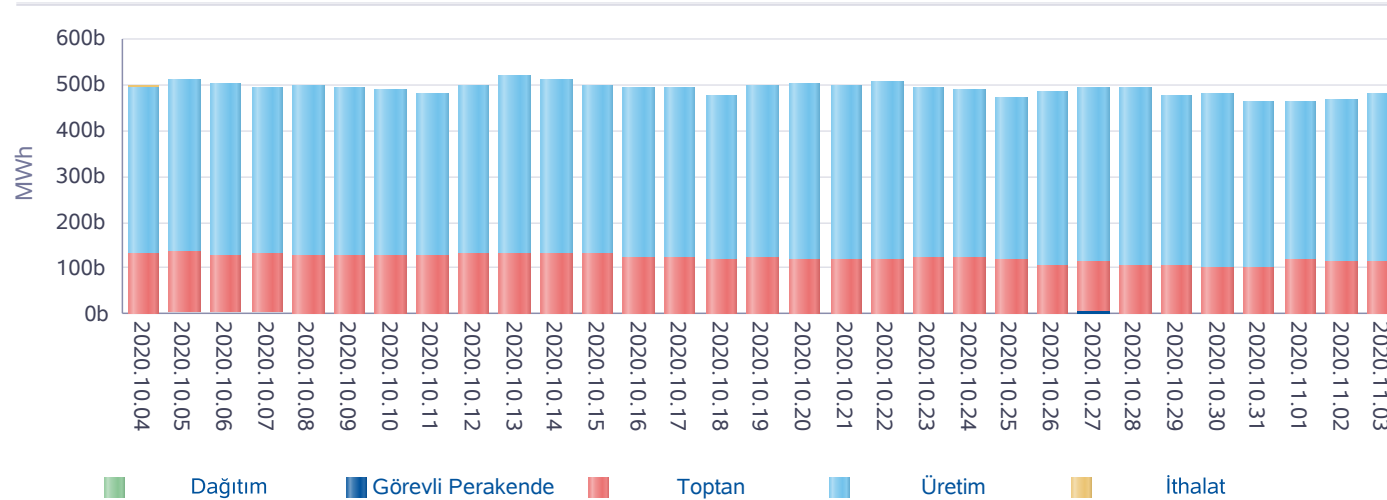

*İA net değerleri organizasyon bazında İA alış ve satış değerlerinin farkını ifade eder.

Gün	Özel İ.A.	EÜAŞ Satış	Kamu Diğer
2020-10-05	544.178	156.913	67.776
2020-10-06	528.257	159.152	67.776
2020-10-07	522.760	155.748	67.776
2020-10-08	535.383	150.474	67.776
2020-10-09	532.482	145.907	67.776
2020-10-10	527.229	144.855	67.339
2020-10-11	513.687	143.997	67.341
2020-10-12	524.902	152.695	67.342
2020-10-13	555.498	152.202	67.342
2020-10-14	545.012	149.922	67.342
2020-10-15	527.572	150.055	66.487
2020-10-16	515.906	149.513	66.487
2020-10-17	523.129	147.140	66.487
2020-10-18	498.395	143.708	66.487
2020-10-19	525.158	152.360	68.527
2020-10-20	529.643	155.094	68.148
2020-10-21	529.343	152.662	68.148
2020-10-22	530.660	150.804	68.148
2020-10-23	522.880	150.649	68.146
2020-10-24	520.239	147.882	67.927
2020-10-25	495.583	147.267	67.928
2020-10-26	504.410	152.405	68.083
2020-10-27	513.188	153.682	68.077
2020-10-28	523.753	151.261	68.076
2020-10-29	503.043	149.238	68.078
2020-10-30	507.473	152.466	68.078
2020-10-31	495.021	149.608	67.877
2020-11-01	484.673	156.647	69.511
2020-11-02	483.358	163.120	69.386
2020-11-03	485.704	168.250	69.386
Toplam	15.548.518	4.555.676	2.035.059

*İA Özel: Özel şirketler arasında (her iki tarafı özel) yapılan ikili anlaşma miktarlarının toplamını,

*Kamu Diğer: EÜAŞ İA alış miktarını ifade eder.

Piyasa Ticaret Hacmi

Türkiye Elektrik Piyasası Günlük Raporu 03.11.2020

	Saat	Tutar
Günlük Minimum Toplam Ciro Tutarı	3	4.775.042
Günlük Maksimum Toplam Ciro Tutarı	17	9.025.552

* Değerlerin birimi TL'dir

	Tarih	Saat	Tutar
Aylık Minimum Toplam Ciro Tutarı	01.11.2020	12	3.323.371
Aylık Maksimum Toplam Ciro Tutarı	03.11.2020	17	9.025.552

* Değerlerin birimi TL'dir

* Tablodaki değerler içinde bulunulan ayın değerlerini kapsamaktadır.

	Tarih	Saat	Tutar
Yıllık Minimum Toplam Ciro Tutarı	01.04.2020	3	27.026
Yıllık Maksimum Toplam Ciro Tutarı	17.09.2020	16	29.045.090

* Değerlerin birimi TL'dir

* Tablodaki değerler içinde bulunulan yılın değerlerini kapsamaktadır.

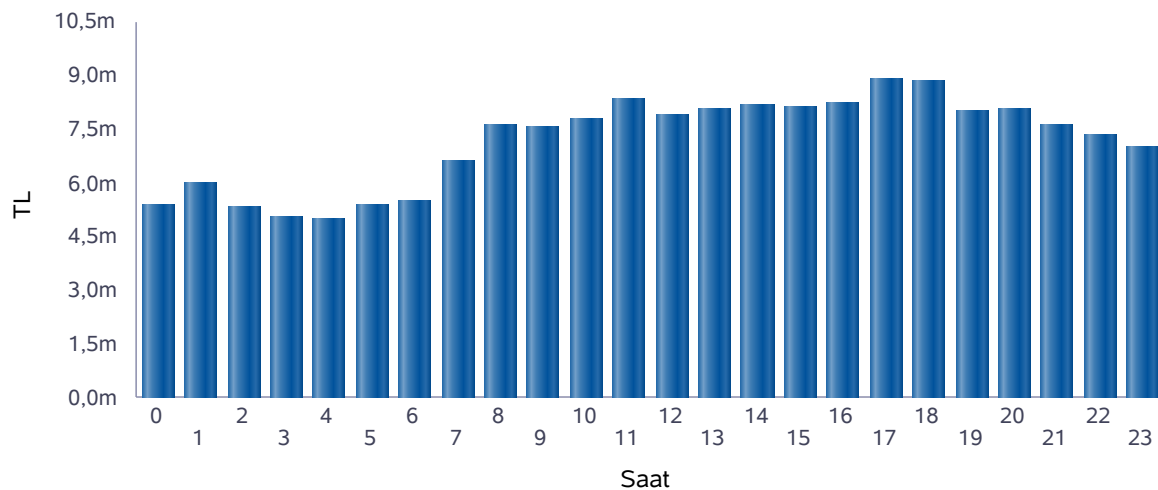

■ Günlük Toplam Ciro (TL)

Saat	GÖP Ciro Tutarı	GİP Ciro Tutarı	YAL Tutarı	YAT Tutarı	Toplam Ciro
0	5.075.291	77.391	249.862	203	5.402.746
1	5.645.538	106.222	259.430	0	6.011.190
2	4.972.973	82.140	244.427	0	5.299.541
3	4.896.469	109.346	36.964	0	5.042.780
4	4.895.864	89.333	0	0	4.985.197
5	5.218.373	137.267	0	2.563	5.358.203
6	5.343.455	71.375	4.560	67.432	5.486.821
7	6.412.943	60.133	140.523	0	6.613.599
8	7.341.146	80.784	203.562	548	7.626.039
9	7.455.961	84.690	0	15.413	7.556.064
10	7.547.605	131.503	0	86.462	7.765.570
11	7.924.628	309.200	0	114.525	8.348.353
12	7.461.757	264.539	0	170.035	7.896.331
13	7.625.439	373.715	7.763	73.206	8.080.122
14	7.731.364	382.944	73.817	0	8.188.125
15	7.604.051	420.822	72.836	0	8.097.708
16	7.327.298	368.320	503.694	0	8.199.312
17	7.633.032	265.537	986.729	0	8.885.298
18	7.713.725	250.403	849.789	63	8.813.981
19	7.324.744	317.371	350.662	0	7.992.777
20	7.325.128	336.304	408.361	747	8.070.539
21	6.923.972	289.367	398.915	494	7.612.748
22	6.746.990	292.671	319.636	292	7.359.589
23	6.355.831	321.356	326.664	929	7.004.779
Toplam	160.503.576	5.222.732	5.438.193	532.911	171.697.412

* Değerlerin birimi TL'dir.

* GÖP Ciro Tutarı: Fark Fonu dahil ilgili saatteki GÖP satış tutarını ifade etmektedir.

* GİP Ciro Tutarı: İlgili saatte satış yönündeki her bir kontrat miktarı ile ilgili kontratın eşleşme fiyatının çarpımından oluşmaktadır.

* YAL Tutarı: Yerine getirilen YAL miktarı ile ilgili YAL talimatının geçerli fiyatının çarpımından oluşmaktadır.

* YAT Tutarı: Yerine getirilen YAT miktarı ile ilgili YAT talimatının geçerli fiyatının çarpımından oluşmaktadır.

Yekdem Santrallerinin KGÜP Miktarları

Türkiye Elektrik Piyasası Günlük Raporu 03.11.2020

Son 30 Gün YEK KGÜP

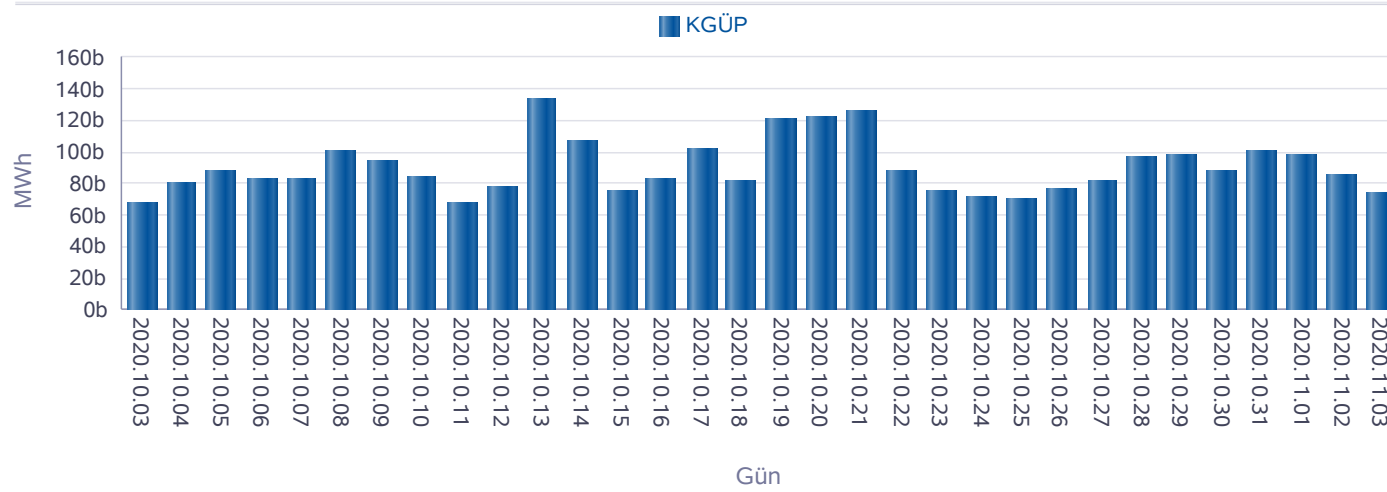

Kaynak Bazında YEK KGÜP

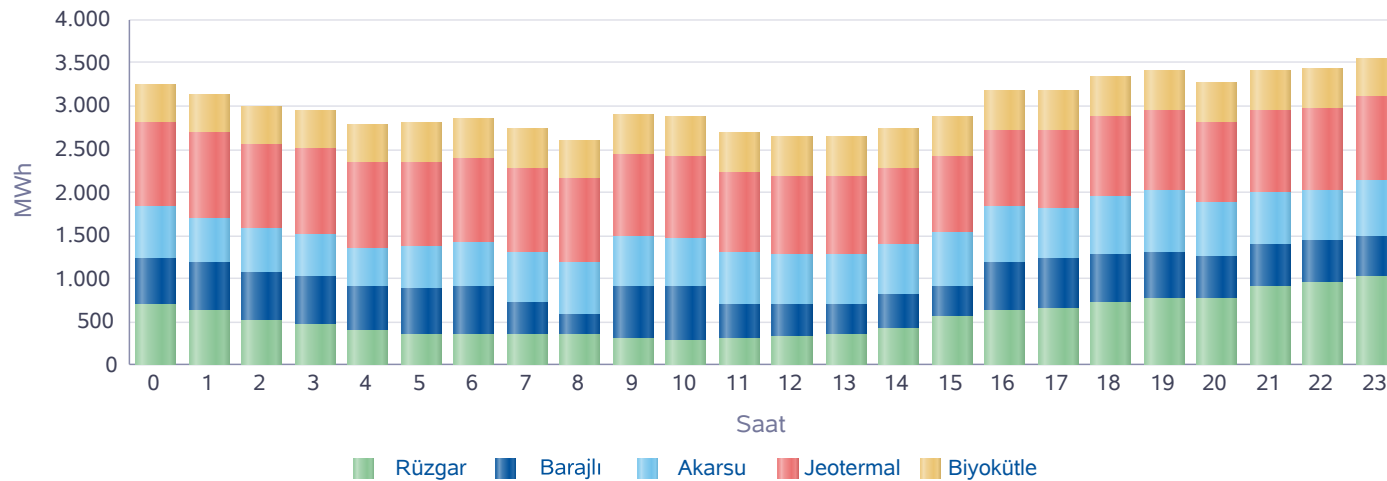

Saat	Rüzgar	Jeotermal	Biyokütle	Akarsu	Barajlı	Toplam
0	688	978	450	594	553	3.264
1	625	980	451	530	553	3.141
2	523	979	452	498	553	3.006
3	472	984	453	497	553	2.960
4	396	985	456	439	523	2.800
5	363	988	454	485	515	2.804
6	352	975	454	506	559	2.847
7	352	975	453	588	366	2.734
8	345	972	456	586	250	2.610
9	303	958	458	581	597	2.898
10	289	939	460	564	623	2.875
11	304	920	462	596	403	2.685
12	319	904	463	583	378	2.648
13	361	893	465	582	348	2.648
14	418	889	462	582	397	2.749
15	550	888	464	617	363	2.881
16	632	889	465	635	563	3.183
17	650	904	466	585	578	3.183
18	718	919	466	669	568	3.340
19	759	931	465	719	552	3.426
20	774	942	465	620	482	3.284
21	898	942	465	597	504	3.406
22	951	952	464	590	488	3.445
23	1.013	958	462	659	474	3.565
Toplam	13.055	22.645	11.031	13.903	11.747	72.381

* Değerlerin birimi MWh'dir.

Kaynak Bazında KGÜP Miktarları

Türkiye Elektrik Piyasası Günlük Raporu 03.11.2020

Doğal Gaz KGÜP

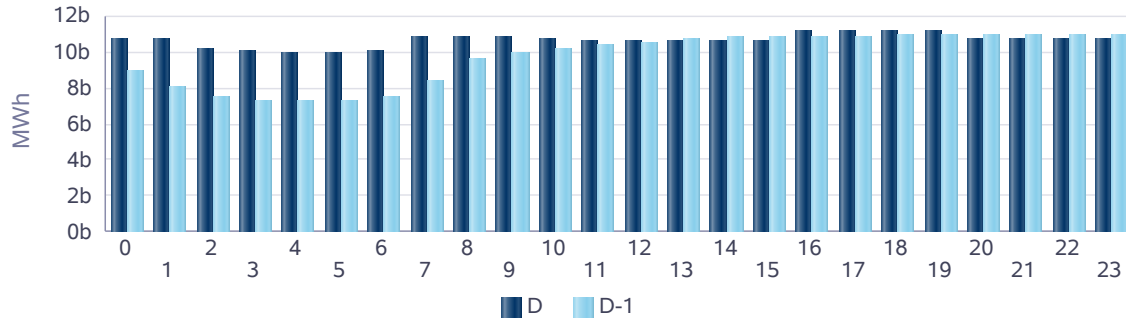

İthal Kömür KGÜP

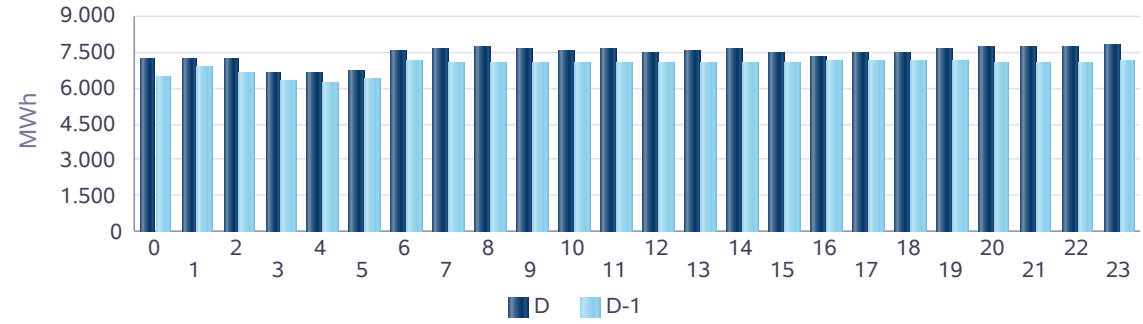

Baraj KGÜP

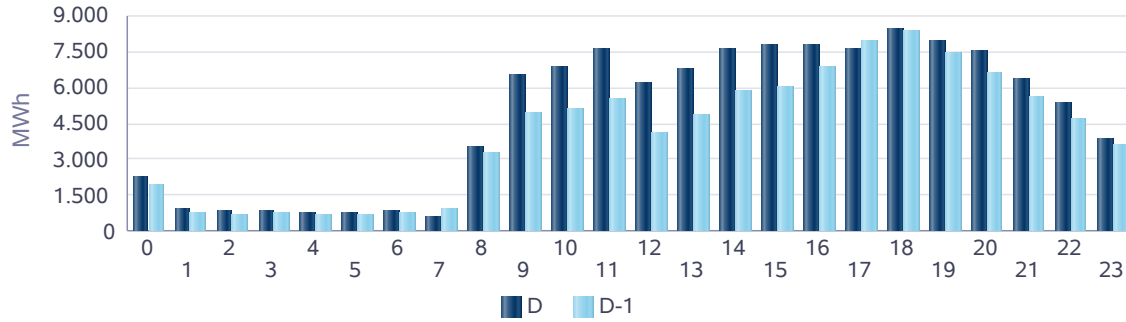

Rüzgar KGÜP

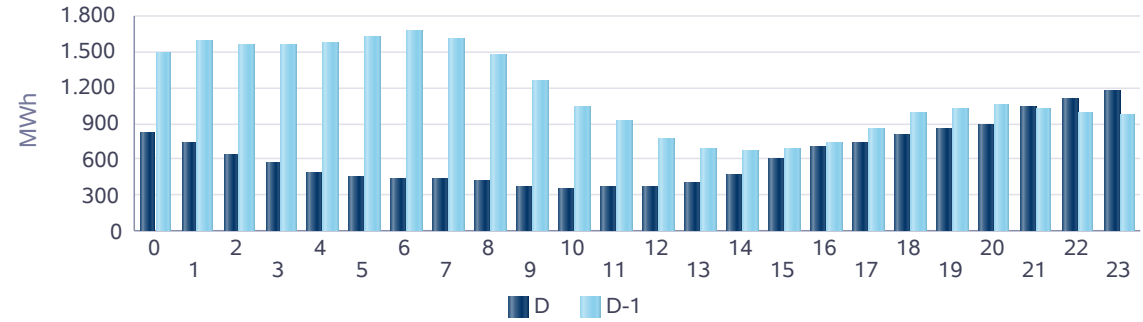

Akarsu KGÜP

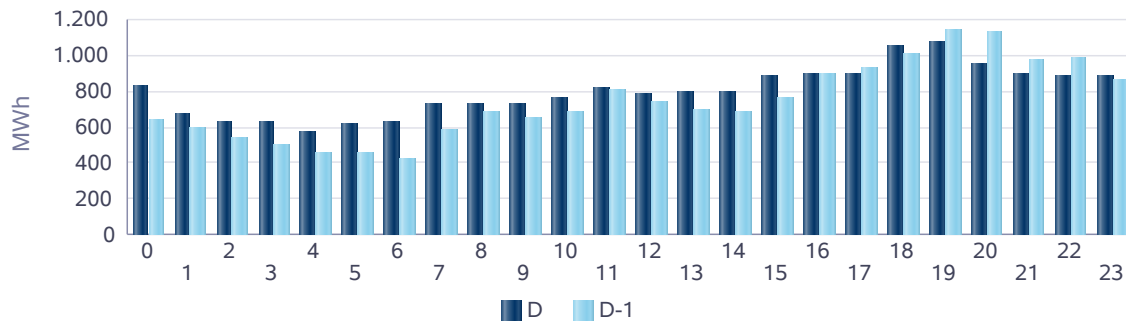

Taş Kömürü - Linyit KGÜP

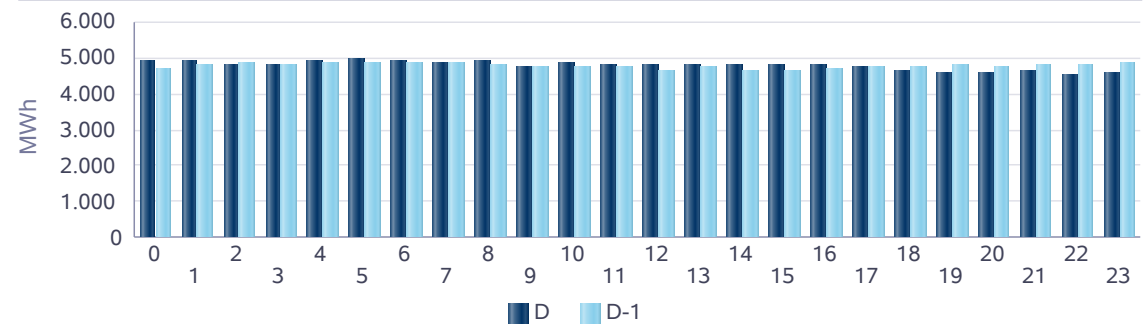

Kaynak Bazında Kümülatif KGÜP Miktarları

Türkiye Elektrik Piyasası Günlük Raporu 03.11.2020

Son 30 Gün Kaynak Tipine Göre KGÜP

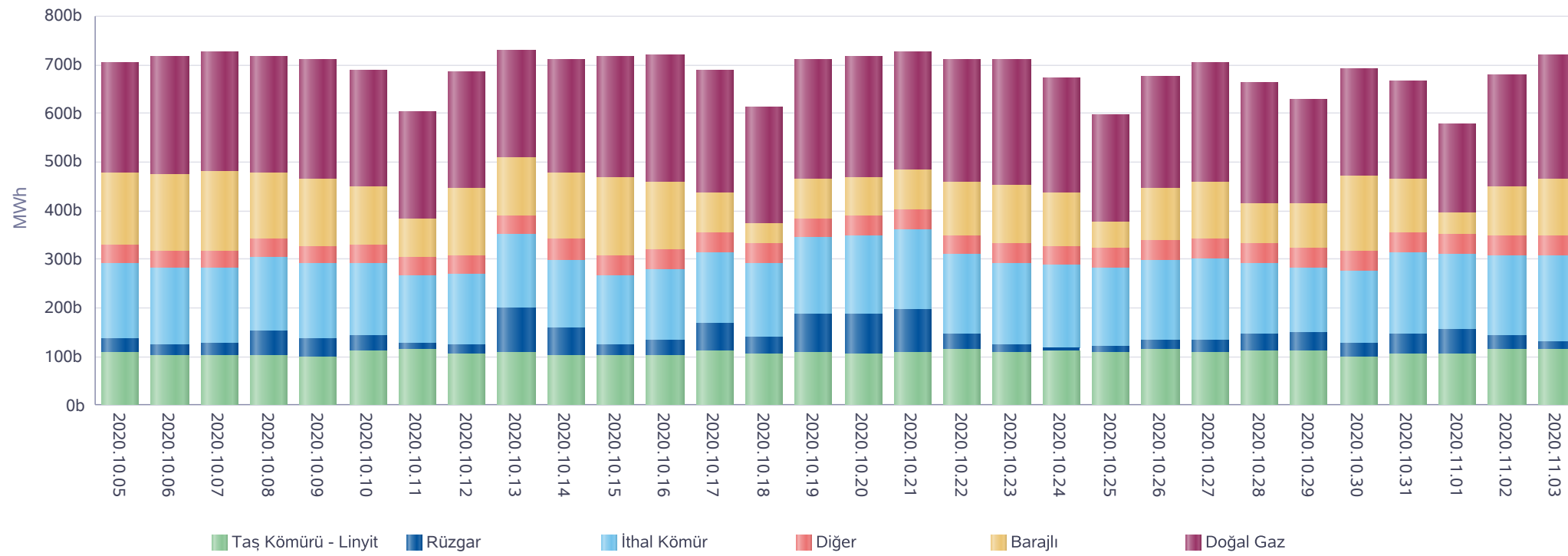

* Diğer sütünü içindeki kaynak tipleri şu şekildedir: Asfaltit, Biogaz, Biokütle, Biokütleden Elde Edilen Gaz(LFG-Çöp Gazı), Fuel Oil, Güneş, Jeotermal, LPG, Motorin, Nafta, Prolitik Oil & Prolitik Gaz, Proses Atık Isısı.

Kaynak Bazında Kümülatif KGÜP Miktarları - Son 30 Günlük

Türkiye Elektrik Piyasası Günlük Raporu 03.11.2020

Doğal Gaz KGÜP

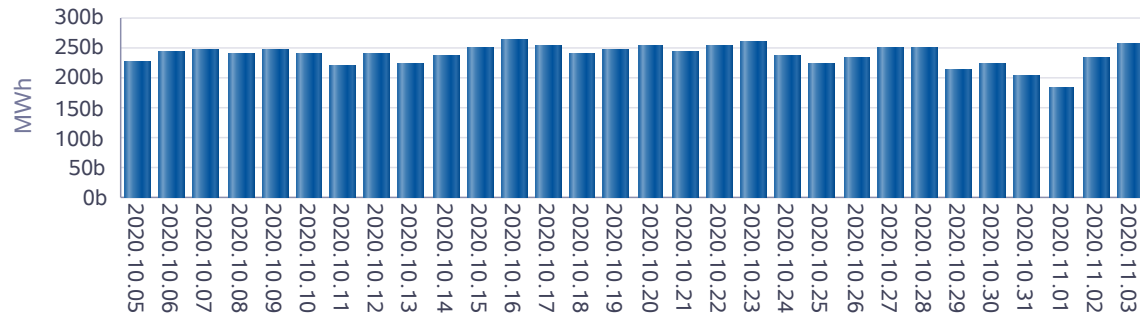

İthal Kömür KGÜP

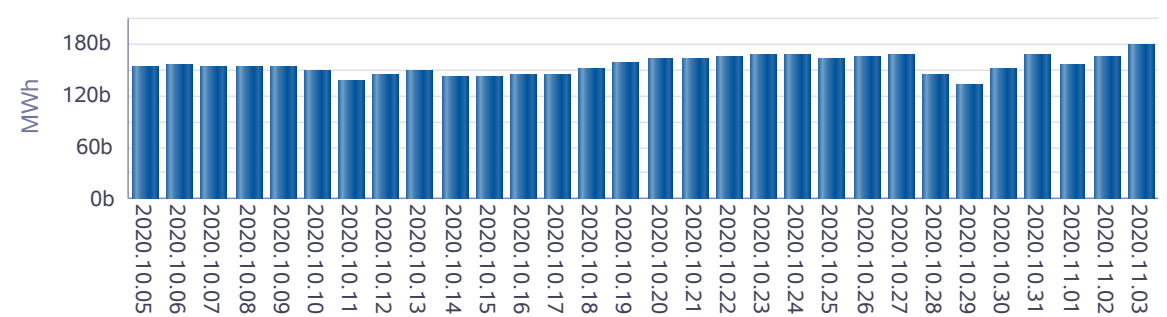

Baraj KGÜP

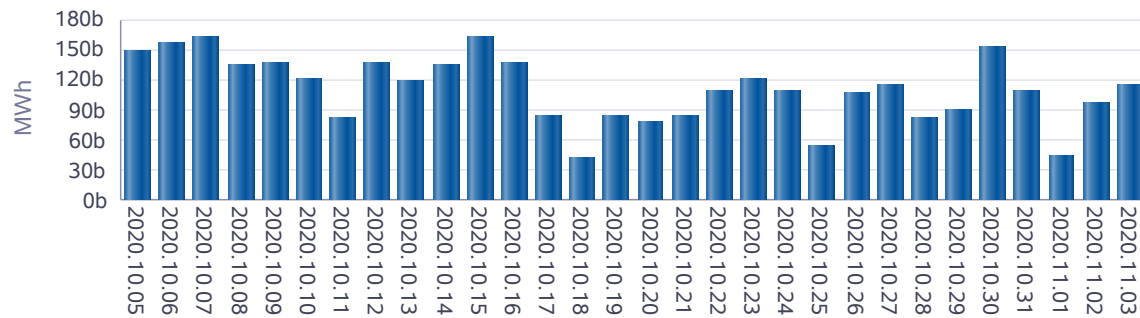

Rüzgar KGÜP

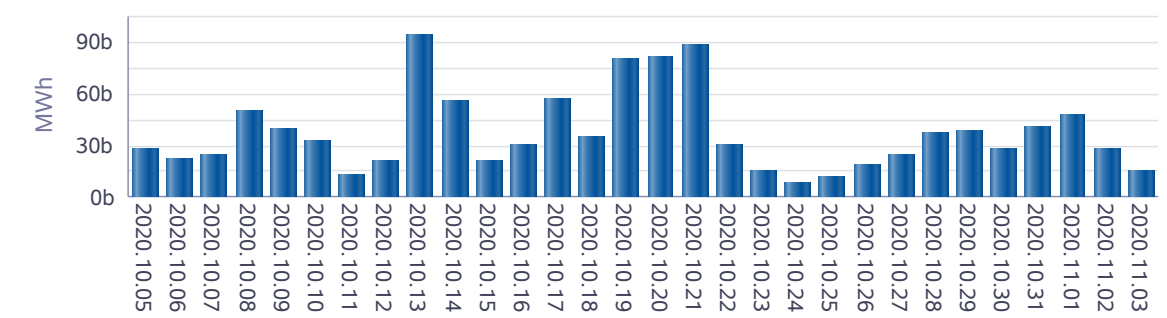

Akarsu KGÜP

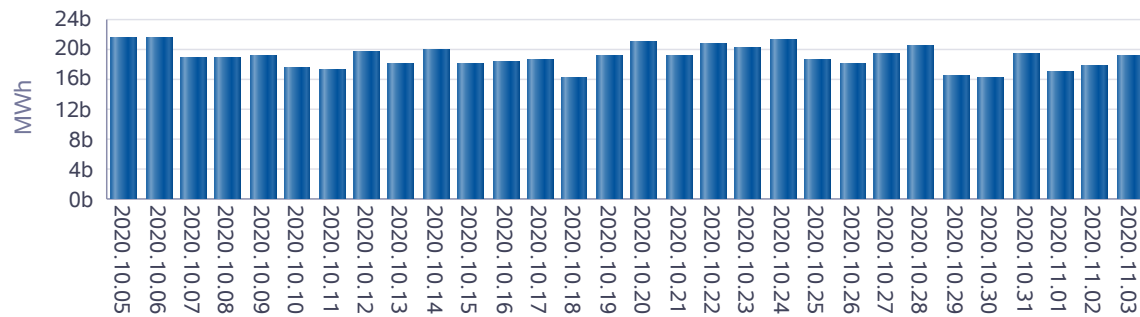

Taş Kömürü - Linyit KGÜP

