

EPIAŞ

ELEKTRİK PİYASASI GÜNLÜK RAPORU

Günlük Özet

Türkiye Elektrik Piyasası Günlük Raporu 26.11.2020

Gün Öncesi Piyasası

	26.11.2020	25.11.2020
PTF Arit. Ortalaması (TL/MWh)	294,92	287,92
Arit. Ortalama Eşleşme Miktarı (MWh)	24.679,37	24.219,41
Arit. Ortalama Fiyattan Bağımsız Satış Miktarı (MWh)	12.788,51	13.704,81
Arit. Ortalama Fiyattan Bağımsız Alış Miktarı (MWh)	24.339,23	23.909,22
Arit. Ortalama İkili Anlaşma Miktarı (MWh)	32.880,93	33.351,07
Göp Toplam Eşleşme Miktarı (MWh)	592.304,80	581.265,80

Gün İçi Piyasası

	26.11.2020	25.11.2020
Ağırlıklı Ortalama Fiyat (TL/MWh)	304,85	295,49
Toplam Eşleşme Miktarı (MWh)	20.020,80	15.821,20
Minimum Eşleşme Fiyatı (TL/MWh)	50,00	50,00
Maksimum Eşleşme Fiyatı (TL/MWh)	373,49	384,00

Dengeleme Güç Piyasası

	26.11.2020	25.11.2020
SMF Arit. Ortalaması (TL/MWh)	238,83	296,00
Toplam YAL Miktarı (MWh)	1.230,28	13.114,58
Toplam YAT Miktarı (MWh)	7.258,03	4.755,52
0 Kodlu Toplam Talimat Miktarı (MWh)	8.017,32	16.912,77
1 Kodlu Toplam Talimat Miktarı (MWh)	471,00	957,33
Yerine Getirilen Toplam DGP Talimat Miktarı (MWh)	7.802,93	15.655,47

İşlem Hacmi

	26.11.2020	25.11.2020
Toplam GÖP İşlem Hacmi (TL)	176.351.416,96	168.506.499,38
Toplam GİP İşlem Hacmi (TL)	6.103.246,27	4.674.953,81
Toplam YAL İşlem Hacmi (TL)	551.823,60	4.393.170,67
Toplam YAT İşlem Hacmi (TL)	1.062.646,74	507.277,22

* GÖP: Gün Öncesi Piyasası, GİP: Gün İçi Piyasası, DGP: Dengeleme Güç Piyasasını ifade etmektedir.

* Açıklamalar ve kısaltmalar ilgili sayfaların altında yer almaktadır.

Üretim - Tüketim

Türkiye Elektrik Piyasası Günlük Raporu 26.11.2020

Saat	Üretim	İthalat	İhracat	Tüketim
0	34.514	3	654	33.863
1	33.006	9	597	32.419
2	31.610	25	655	30.980
3	30.748	12	613	30.147
4	30.597	9	595	30.012
5	30.867	2	576	30.293
6	31.799	3	642	31.160
7	33.360	0	638	32.722
8	37.482	0	670	36.808
9	39.632	0	659	38.970
10	39.842	0	635	39.204
11	39.859	0	639	39.218
12	38.065	0	648	37.414
13	38.688	0	651	38.034
14	39.766	0	630	39.133
15	39.983	0	611	39.369
16	41.127	0	683	40.441
17	42.681	0	427	42.251
18	42.661	0	442	42.216
19	41.108	0	374	40.730
20	40.015	4	618	39.398
21	38.988	14	617	38.382
22	38.111	27	650	37.485
23	36.601	0	0	36.000
TOPLAM (MWh)	891.109	109	13.922	876.647

	Tüketim Miktarı	Saat
Maksimum Tüketim	42.251	17
Minimum Tüketim	30.012	4

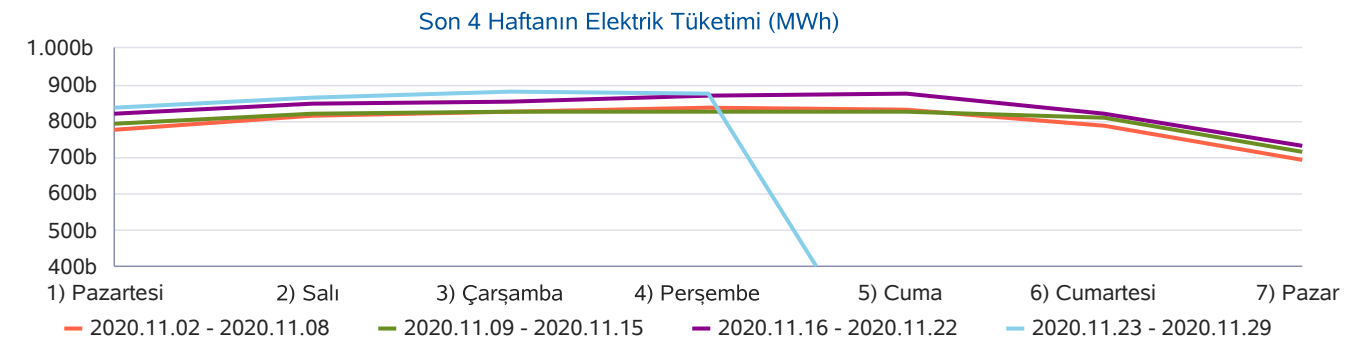
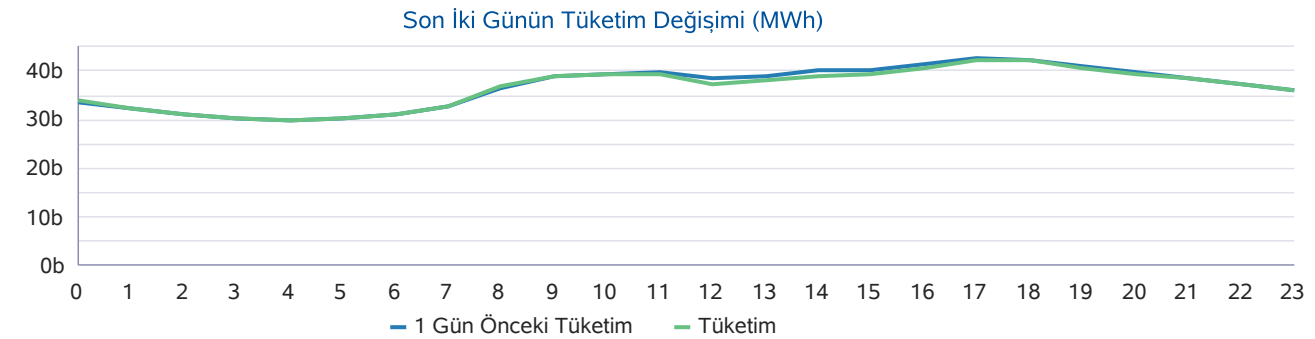
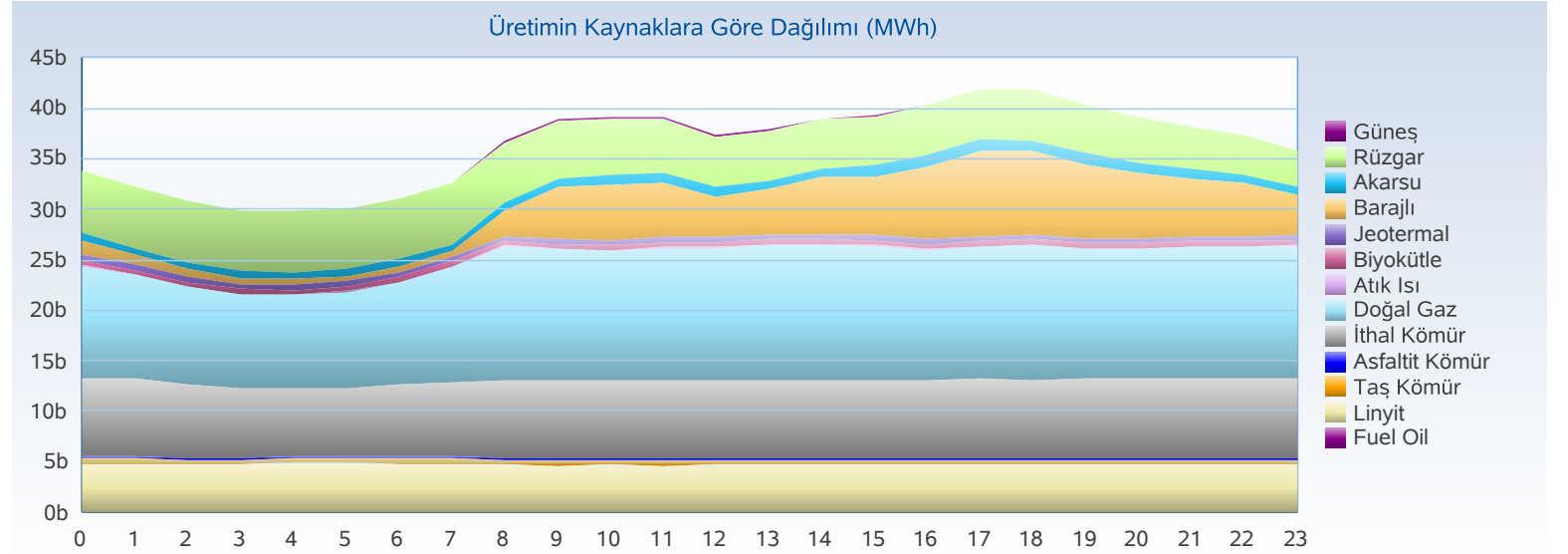

Üretim - Kurulu Güç

Türkiye Elektrik Piyasası Günlük Raporu 26.11.2020

Yakıt Tipi	1 Gün Önceki Üretim	Üretim	Fark
Doğal Gaz	284.806	289.528	4.722
İthal Kömür	185.905	182.225	-3.679
Rüzgar	152.081	126.468	-25.612
Linyit	118.216	112.845	-5.371
Barajlı	70.990	98.001	27.012
Diğer	32.378	31.522	-856
Jeotermal	28.391	28.593	202
Akarsu	23.446	20.937	-2.508
Toplam (MWh)	896.211	890.120	-6.092

Kuruluş Türü	1 Gün Önceki Üretim	Üretim
SÜ Santralleri	746.117	700.959
EÜAŞ Santralleri	129.433	169.634
İHD Santralleri	20.692	19.558
YİD Santralleri	967	958
Toplam (MWh)	897.209	891.109

Kuruluş Türü	Kurulu Güç
SÜ Santralleri	63.337
EÜAŞ Santralleri	20.819
Lisanssız Santraller	6.728
İHD Santralleri	2.827
YİD Santralleri	140
Toplam (MW)	93.851

Yakıt Tipi	Kurulu Güç
Doğal Gaz	25.647
Barajlı	21.896
Linyit	10.097
İthal Kömür	8.987
Rüzgar	8.269
Akarsu	8.016
Güneş	6.487
Diğer	4.451
Toplam (MW)	93.851

Günlük Üretim Kaynaklarına Göre Dağılımı

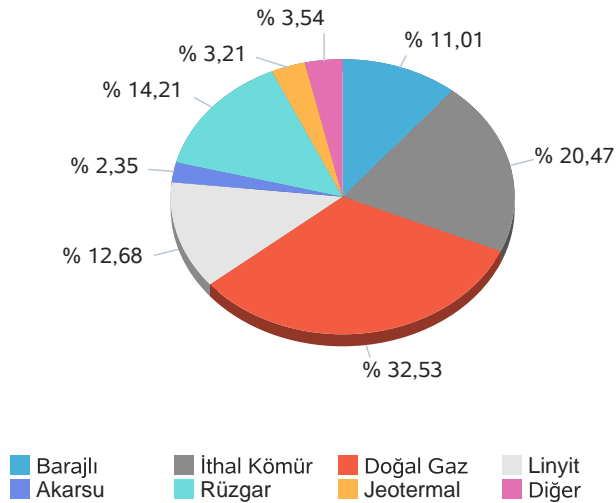

Kuruluş Türüne Göre Üretim Dağılımı

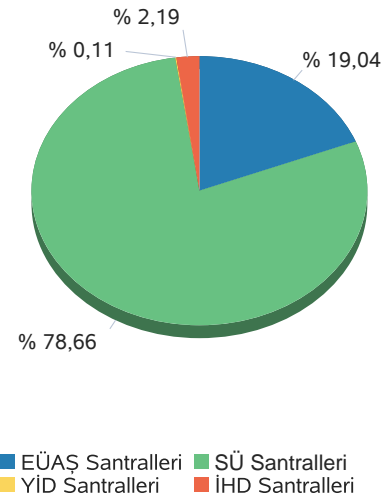

Günlük Üretim Dağılımı

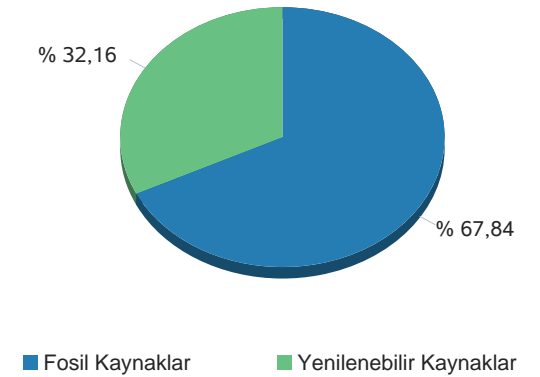

Gerçekleşen üretim ve tüketim değerleri TEİAŞ'ın Yük Tevzi Bilgi Sistemi'nden temin edilmektedir. Değerler güncellenebildiğinden YTBS ekranları ile farklılık gösterebilir.

Gün Öncesi Piyasası

Türkiye Elektrik Piyasası Günlük Raporu 26.11.2020

Saat	PTF	SMF	Sistem Yönü
0	270,01	207,41	↓Enerji Fazlası
1	250,42	243,72	↓Enerji Fazlası
2	225,01	218,31	↓Enerji Fazlası
3	218,15	211,45	↓Enerji Fazlası
4	217,87	207,41	↓Enerji Fazlası
5	218,15	211,45	↓Enerji Fazlası
6	240,00	233,30	↓Enerji Fazlası
7	275,00	217,00	↓Enerji Fazlası
8	317,52	217,00	↓Enerji Fazlası
9	323,39	293,50	↓Enerji Fazlası
10	322,80	207,41	↓Enerji Fazlası
11	321,44	217,00	↓Enerji Fazlası
12	312,23	262,00	↓Enerji Fazlası
13	315,32	217,00	↓Enerji Fazlası
14	319,31	269,00	↓Enerji Fazlası
15	320,92	329,99	↑ Enerji Açığı
16	326,77	326,77	↑ Enerji Açığı
17	335,57	335,57	↔ Enerji Denge
18	334,52	244,50	↓Enerji Fazlası
19	328,08	207,41	↓Enerji Fazlası
20	327,39	207,41	↓Enerji Fazlası
21	323,34	213,30	↓Enerji Fazlası
22	320,08	217,00	↓Enerji Fazlası
23	314,69	217,00	↓Enerji Fazlası
Ort	294,92	238,83	

	PTF Arit. Ort.	PTF Ağır. Ort.	SMF Arit. Ort.	SMF Ağır. Ort.
Tüm Gün (0-23)	294,92	297,73	238,83	228,48
Gündüz (06-16)	308,61	309,68	253,63	
Puant (17-21)	329,78	329,97	241,64	
Gece (22-05)	254,30	255,76	216,72	

*Değerlerin birimi TL/MWh 'tır

	Saat	Fiyat
PTF Maks Fiyat	17	335,57
PTF Min Fiyat	4	217,87
SMF Maks Fiyat	17	335,57
SMF Min Fiyat	0-4-10-19-20	207,41

*Değerlerin birimi TL/MWh 'tır

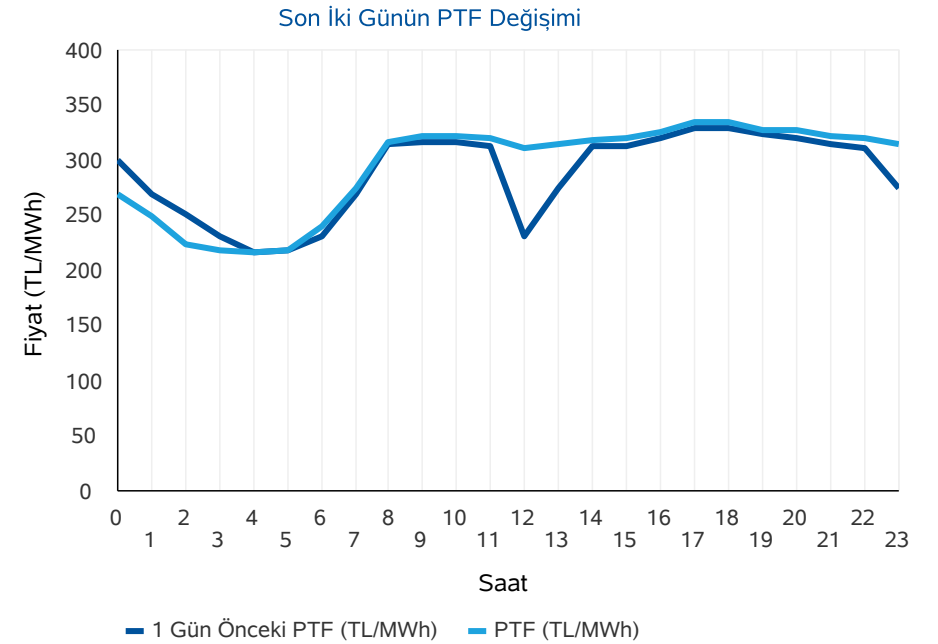
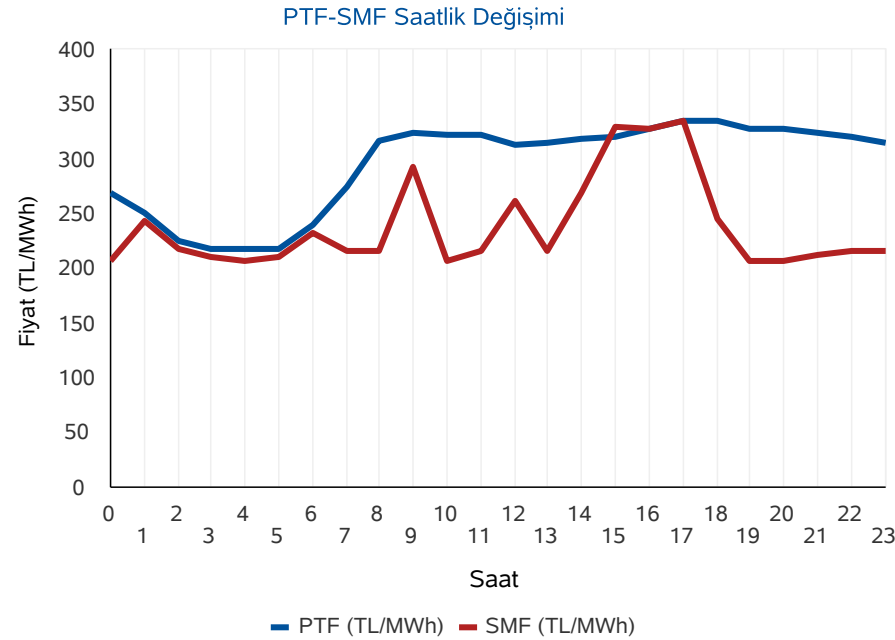

* PTF: Piyasa Takas Fiyatı,SMF: Sistem Marjinal Fiyatı'nın kısaltmasıdır.Raporda geçen fiyatların birimi TL/MWh, miktarların birimi MWh'dır.

Gün Öncesi Piyasası

Türkiye Elektrik Piyasası Günlük Raporu 26.11.2020

Aylık PTF Ortalamaları

	2017	2018	2019	2020
01 - Ocak	181,32	182,86	223,04	314,61
02 - Şubat	172,55	175,77	257,05	298,41
03 - Mart	145,29	158,56	256,04	245,09
04 - Nisan	145,13	193,57	187,15	181,16
05 - Mayıs	152,36	179,44	196,17	203,22
06 - Haziran	148,54	185,62	221,32	291,31
07 - Temmuz	175,06	208,13	304,55	296,36
08 - Ağustos	173,33	298,91	298,30	298,70
09 - Eylül	178,51	327,27	297,90	308,20
10 - Ekim	164,13	317,28	291,61	318,70
11 - Kasım	174,65	291,22	297,87	294,44
12 - Aralık	155,82	257,89	291,32	
Ortalama	163,84	231,64	260,32	277,11

Dönemlik PTF Ortalamaları

	2017	2018	2019	2020
1. Çeyrek	166,18	172,29	244,99	285,77
2. Çeyrek	148,72	186,13	201,49	224,99
3. Çeyrek	175,60	277,57	300,28	301,01
4. Çeyrek	164,76	288,77	293,55	307,41
Birinci 6 Ay	157,40	179,25	223,12	255,38
İkinci 6 Ay	170,18	283,17	296,92	303,49

Son 30 Günün PTF-SMF Değişimi

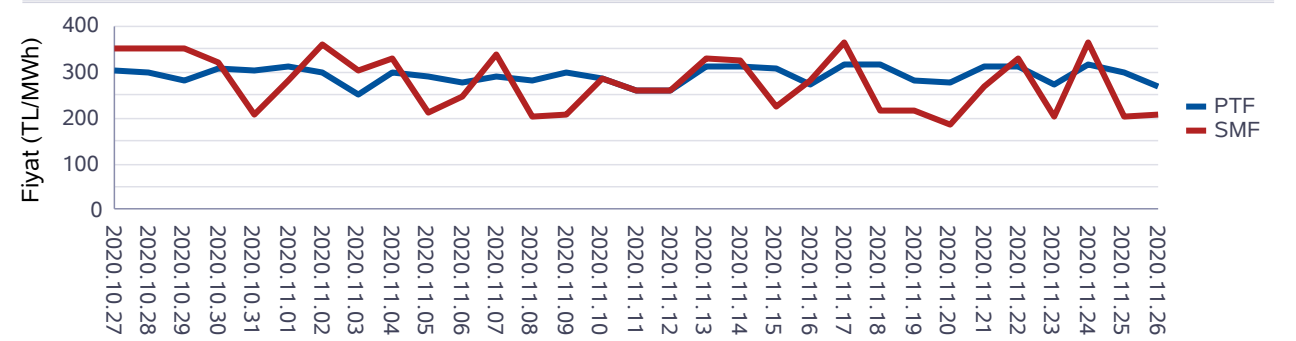

Son 12 Ayın PTF-SMF Değişimi

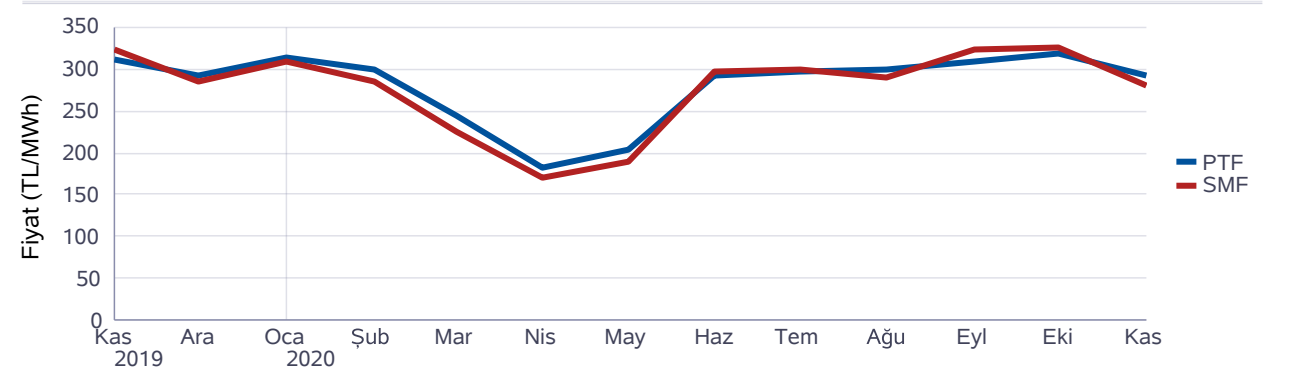

Gün Öncesi Piyasası

Türkiye Elektrik Piyasası Günlük Raporu 26.11.2020

Saat	Fiyattan Bağımsız Satış Miktarı	Eşleşme Miktarı	Fiyattan Bağımsız Alış Miktarı
0	13.106	23.190	22.083
1	13.070	22.875	22.496
2	13.330	22.189	21.678
3	13.408	21.657	21.102
4	13.480	21.523	21.026
5	13.369	21.689	21.206
6	13.761	22.849	22.362
7	13.719	23.920	23.526
8	12.344	24.878	24.645
9	12.538	25.647	25.398
10	13.108	26.404	26.148
11	13.612	26.744	26.490
12	14.095	25.636	25.388
13	13.923	26.005	25.768
14	13.590	26.343	26.106
15	13.198	26.232	25.992
16	12.573	26.544	26.314
17	11.980	27.638	27.513
18	11.719	26.944	26.817
19	11.777	25.994	25.862
20	11.480	25.478	25.216
21	11.166	24.583	24.288
22	11.345	24.151	23.844
23	11.233	23.192	22.875
Ort	12.789	24.679	24.339

*Değerlerin birimi MWh 'tır

* Fiyattan Bağımsız Satış Miktarı: 0 TL/MWh'deki satış teklif miktarlarının toplamıdır.

* Fiyattan Bağımsız Alış Miktarı: 2000 TL/MWh'deki alış teklif miktarlarının toplamıdır.

Fiyattan Bağımsız Tekliflerin Piyasaya Etkisi

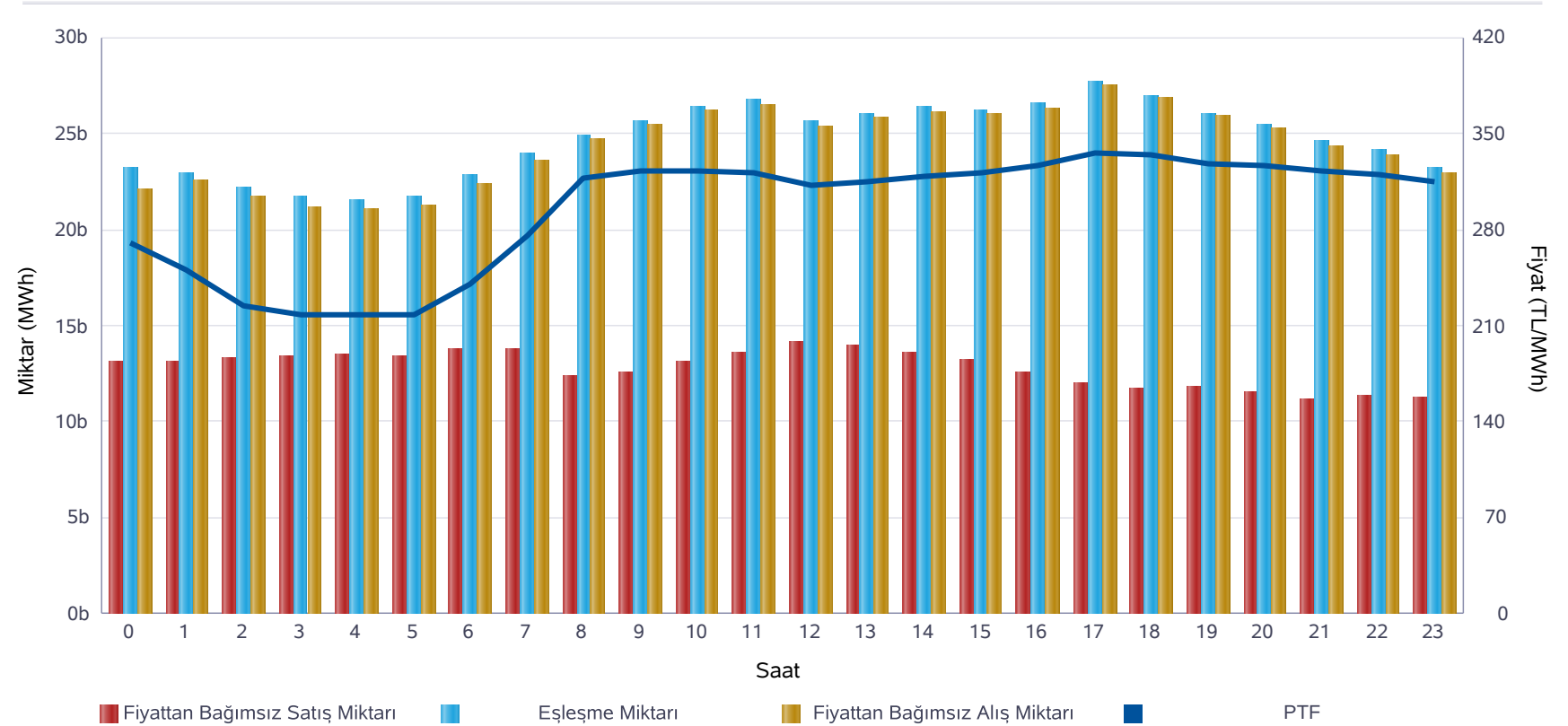

	Miktar
Tüm Gün (00-23)	24.679
Gece (22-05)	22.558
Gündüz (06-16)	25.564
Puant (17-21)	26.127

*Değerlerin birimi MWh 'tır

	Miktar	Tarih	Saat
Günlük Minimum Eşleşme Miktarı	21.523	26.11.2020	4
Günlük Maximum Eşleşme Miktarı	27.638	26.11.2020	17

*Değerlerin birimi MWh 'tır

Gün Öncesi Piyasası

Son 30 Günün Eşleşme Miktarı Değişimi

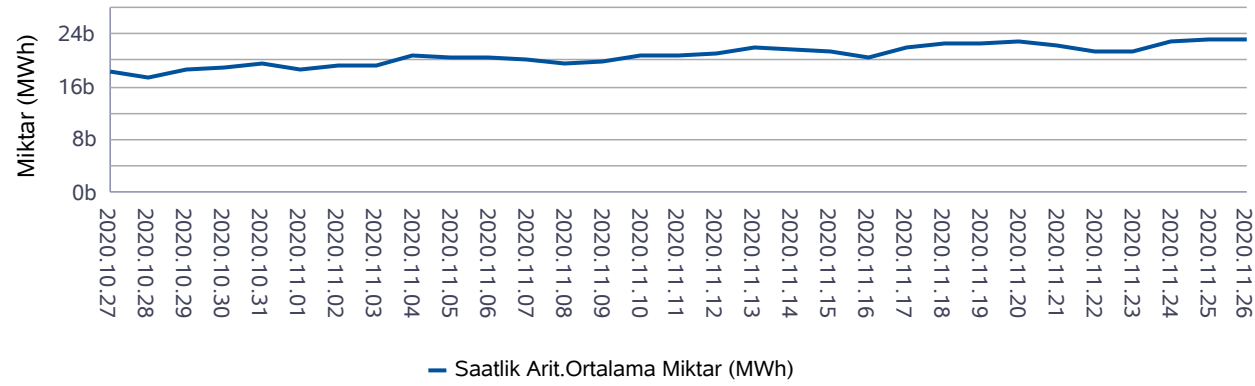

Son 12 Ayın Eşleşme Miktarı Değişimi

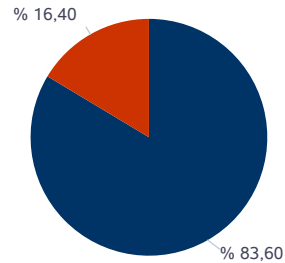
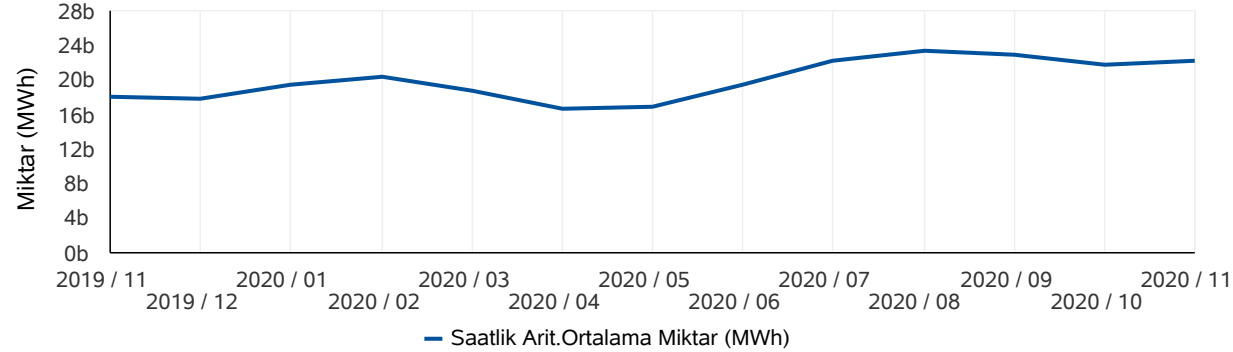

■ Eşleşen Saatlik Miktar ■ Eşleşen Blok Miktar

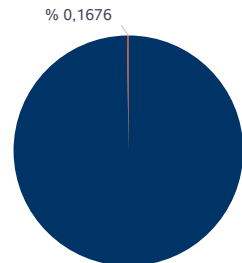

■ Eşleşen Blok Satış Miktarı ■ Eşleşen Blok Alış Miktarı

* Değerlerin birimi MWh'tır.

* Değerlerin birimi MWh'tır.

Türkiye Elektrik Piyasası Günlük Raporu 26.11.2020

	Eşleşme Miktarı	Gün	Saat
Aylık Minimum	17.860	08.11.2020	4
Aylık Maksimum	27.638	26.11.2020	17

* Değerlerin birimi MWh'tır.

* Tablodaki değerler içinde bulunulan ayın değerlerini kapsamaktadır.

	Eşleşme Miktarı	Gün	Saat
Yıllık Minimum	12.865	26.05.2020	5
Yıllık Maksimum	31.424	03.09.2020	14

* Değerlerin birimi MWh'tır.

* Tablodaki değerler içinde bulunulan yılın değerlerini kapsamaktadır.

	Blok Eşleşme Miktarı	Saatlik Eşleşme Miktarı
Aylık	5.387.017	27.463.196
Yıllık	56.556.796	297.889.826

* Değerlerin birimi MWh'tır.

* Tablodaki değerler içinde bulunulan yılın değerlerini kapsamaktadır.

	Blok Alış Miktarı	Blok Satış Miktarı
Aylık	9.029	5.377.988
Yıllık	5.506.445	51.050.351

* Değerlerin birimi MWh'tır.

* Tablodaki değerler içinde bulunulan ayın değerlerini kapsamaktadır.

Gün İçi Piyasası

Türkiye Elektrik Piyasası Günlük Raporu 26.11.2020

Saat	PTF	SMF	AOF	Eşleşme Miktarı
0	270,01	207,41	265,06	509,50
1	250,42	243,72	250,48	563,60
2	225,01	218,31	223,78	463,50
3	218,15	211,45	216,94	492,10
4	217,87	207,41	217,69	440,80
5	218,15	211,45	219,03	460,70
6	240,00	233,30	236,10	473,50
7	275,00	217,00	276,04	419,30
8	317,52	217,00	318,31	478,20
9	323,39	293,50	322,31	492,90
10	322,80	207,41	320,52	1.088,60
11	321,44	217,00	322,60	1.183,80
12	312,23	262,00	310,48	1.252,60
13	315,32	217,00	309,40	1.245,40
14	319,31	269,00	315,68	1.267,50
15	320,92	329,99	317,66	1.326,40
16	326,77	326,77	320,41	1.099,40
17	335,57	335,57	334,50	1.063,60
18	334,52	244,50	334,91	852,70
19	328,08	207,41	332,15	1.109,10
20	327,39	207,41	327,48	982,70
21	323,34	213,30	321,34	873,20
22	320,08	217,00	315,62	842,20
23	314,69	217,00	312,03	1.039,50
Ort.	294,92	238,83	293,35	834,20

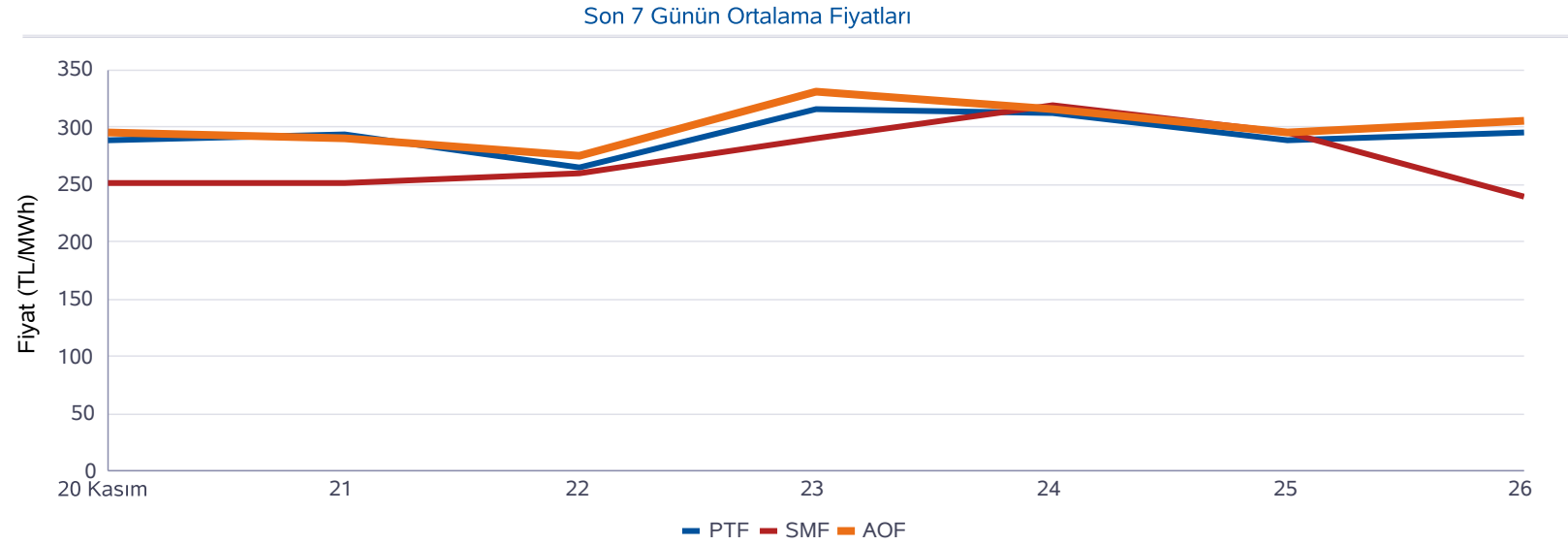

Minimum AOF (TL/MWh)	Maksimum AOF (TL/MWh)	Minimum Eşleşme Miktarı (MWh)	Maksimum Eşleşme Miktarı (MWh)
216,94	334,91	419,30	1.326,40

	Fiyat (TL/MWh)	Miktar (MWh)
Gün içerisindeki Minimum Fiyatlı Eşleşme	50,00	11,00
Gün içerisindeki Maksimum Fiyatlı Eşleşme	373,49	7,50
Gün içerisindeki Minimum Miktarlı Eşleşme	364,99	0,10
Gün içerisindeki Maksimum Miktarlı Eşleşme	270,01	150,00

* Fiyatların birimi TL/MWh, miktarların birimi MWh'tır.

* AOF: Gün içi piyasasında yapılan ticaretin ağırlıklı ortalama fiyatıdır.

Dengeleme Güç Piyasası

Türkiye Elektrik Piyasası Günlük Raporu 26.11.2020

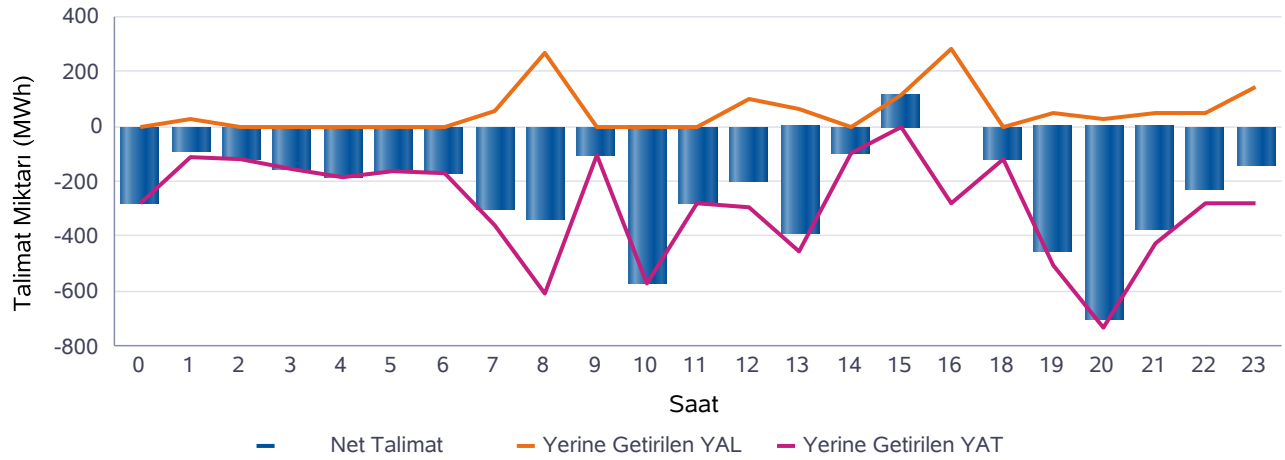
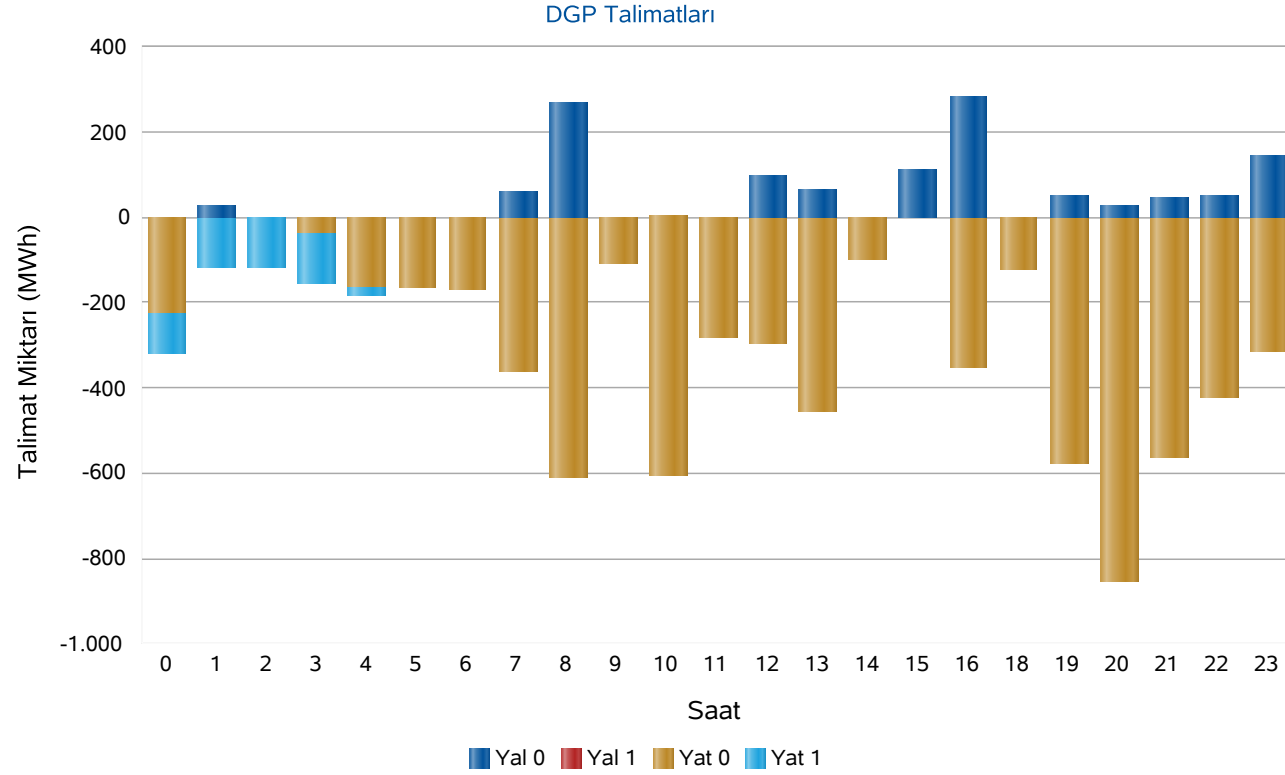

Saat	Net Talimat	YAL 0	YAL1	YAT 0	YAT1	Yerine Getirilen YAL	Yerine Getirilen YAT
0	-277	0	0	228	90	0	277
1	-91	28	0	0	120	24	115
2	-116	0	0	0	120	0	116
3	-153	0	0	37	120	0	153
4	-185	0	0	164	21	0	185
5	-165	0	0	165	0	0	165
6	-170	0	0	170	0	0	170
7	-301	58	0	360	0	58	359
8	-341	269	0	612	0	267	608
9	-108	0	0	110	0	0	108
10	-574	0	0	605	0	0	574
11	-280	0	0	283	0	0	280
12	-196	98	0	294	0	98	294
13	-391	64	0	456	0	64	455
14	-98	0	0	98	0	0	98
15	112	112	0	0	0	112	0
16	6	286	0	353	0	286	280
18	-121	0	0	121	0	0	121
19	-455	51	0	579	0	51	506
20	-704	25	0	852	0	25	729
21	-377	46	0	565	0	46	422
22	-230	48	0	422	0	48	279
23	-138	145	0	314	0	145	283
Top.	-5.352	1.230	0	6.787	471	1.225	6.578

* Değerlerin birimi MWh'tır

* YAL: Yük alma yönünde verilen talimatları, YAT: Yük atma yönünde verilen talimatları,
0 kodlu talimatlar: Sistemin arz-talep dengesini sağlamak için verilen talimatları,
1 kodlu talimatlar: Sistem kısıtlarının giderilmesi ve acil durumlar için verilen talimatları,
Net Talimat: Yerine getirilen YAL miktarı ile yerine getirilen YAT miktarının farkıdır.

Piyasa Miktarı

İkili Anlaşma Miktar Dağılımı

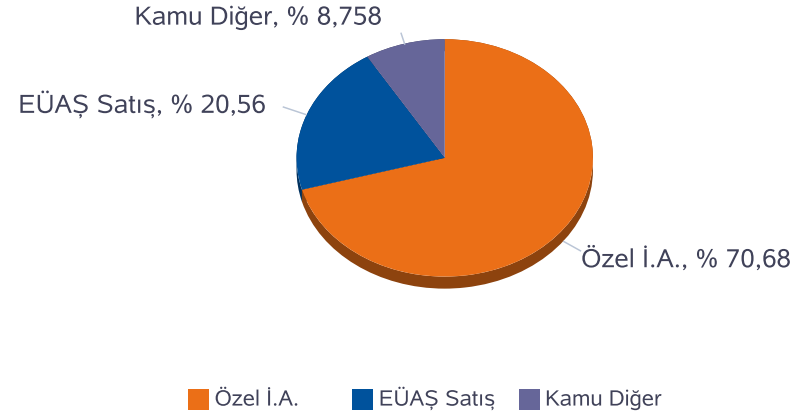

Piyasa Miktar Dağılımı

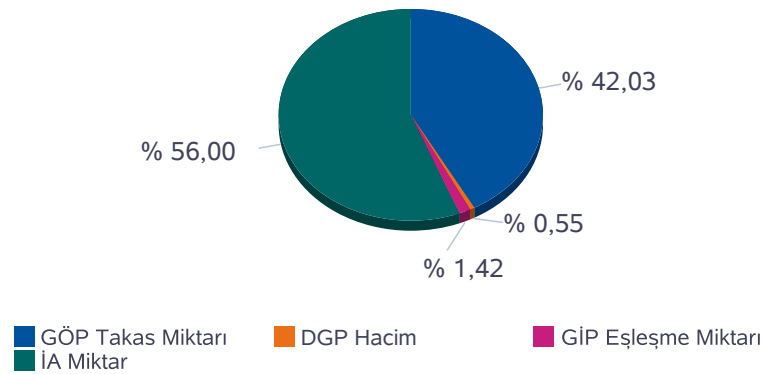

Türkiye Elektrik Piyasası Günlük Raporu 26.11.2020

Saat	TOPLAM İA	Özel İ.A.	EÜAŞ Satış	Kamu Diğer	GÖP Takas Miktarı	GİP Eşleşme Miktarı	DGP Miktar	Toplam Piyasa Miktarı
0	32.621	22.609	7.132	2.880,0	23.190	509,50	277	56.597
1	30.889	22.615	5.394	2.880,0	22.875	563,60	140	54.467
2	30.585	22.522	5.183	2.880,0	22.189	463,50	116	53.354
3	30.396	22.363	5.153	2.880,0	21.657	492,10	153	52.699
4	30.256	22.239	5.137	2.880,0	21.524	440,80	185	52.405
5	30.252	22.238	5.134	2.880,0	21.689	460,70	165	52.567
6	30.071	21.993	5.198	2.880,0	22.849	473,50	170	53.564
7	30.224	22.305	5.039	2.880,0	23.921	419,30	417	54.982
8	32.339	24.067	5.392	2.879,9	24.878	478,20	875	58.570
9	33.990	23.893	7.217	2.879,8	25.647	492,90	108	60.238
10	34.309	23.882	7.548	2.879,8	26.404	1.088,60	574	62.375
11	34.657	24.061	7.716	2.879,8	26.744	1.183,80	280	62.865
12	34.348	23.904	7.564	2.879,8	25.636	1.252,60	392	61.628
13	34.435	23.927	7.629	2.879,8	26.005	1.245,40	519	62.205
14	34.549	24.008	7.661	2.879,8	26.343	1.267,50	98	62.256
15	34.200	23.742	7.578	2.879,8	26.232	1.326,40	112	61.871
16	34.102	23.629	7.593	2.879,8	26.544	1.099,40	566	62.311
17	34.450	24.055	7.515	2.879,8	27.638	1.063,60	0	63.152
18	35.096	24.356	7.861	2.879,8	26.944	852,70	121	63.014
19	34.638	24.118	7.640	2.879,8	25.994	1.109,10	557	62.299
20	33.777	23.351	7.547	2.879,8	25.478	982,70	754	60.992
21	33.533	23.224	7.429	2.879,8	24.583	873,20	468	59.457
22	32.994	22.514	7.600	2.879,8	24.151	842,20	327	58.314
23	32.431	22.157	7.394	2.879,8	23.192	1.039,50	428	57.090
Toplam	789.142	557.772	162.254	69.117	592.305	20.021	7.803	1.409.271

* Değerlerin birimi MWh 'tır

* DGP talimat miktarı yerine getirilmiş YAL ve YAT'ların toplamıdır.

* Toplam İA: Alış veya satış yönünde yapılan ikili anlaşma miktarlarının toplamını,

* İA Özel: Özel şirketler arasında (her iki tarafı özel) yapılan ikili anlaşma miktarlarının toplamını,

* Kamu Diğer: EÜAŞ İA alış miktarını ifade eder.

Netleştirilmiş İkili Anlaşmalar

Türkiye Elektrik Piyasası Günlük Raporu 26.11.2020

İ.A. Net Alış

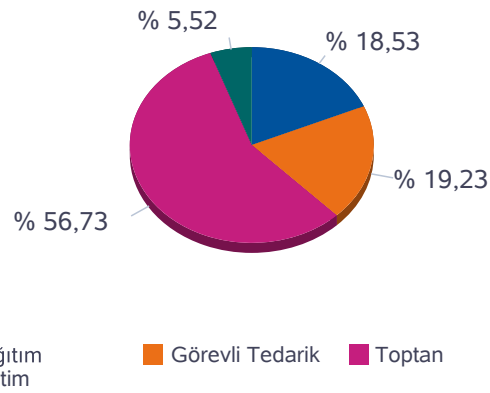

İ.A. Net Satış

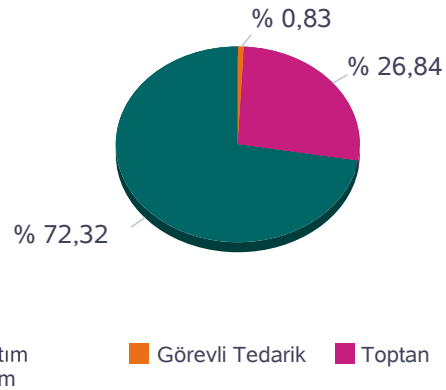

SAAT	NET ALIŞ						NET SATIŞ					
	Dağıtım	Görevli Tedarik	Toptan	Üretim	İhracat	Teiaş	Dağıtım	Görevli Tedarik	Toptan	Üretim	İthalat	Toplam
0	4.319	3.793	11.846	1.214	330	641	0	33	5.942	16.168	0	22.144
1	3.371	3.030	11.820	1.216	317	628	0	34	5.930	14.419	0	20.382
2	2.914	3.042	11.931	1.214	320	624	0	34	5.935	14.077	0	20.045
3	2.756	3.072	11.985	1.210	320	617	0	34	5.934	13.991	0	19.959
4	2.637	3.083	12.047	1.195	320	626	0	34	5.933	13.941	0	19.908
5	2.629	3.148	12.008	1.190	320	591	0	34	5.941	13.911	0	19.886
6	2.296	3.272	12.361	1.183	310	623	0	34	5.934	14.078	0	20.046
7	2.091	3.498	12.248	1.190	318	619	0	33	5.962	13.970	0	19.965
8	1.979	4.684	12.410	1.179	328	611	0	146	5.949	15.096	0	21.191
9	2.741	5.804	12.478	1.124	330	633	0	369	5.838	16.904	0	23.110
10	3.226	5.780	12.380	1.056	330	661	0	531	5.828	17.074	0	23.433
11	3.933	5.355	12.377	1.080	330	666	0	570	5.835	17.336	0	23.741
12	3.417	5.458	12.675	1.132	318	661	0	575	5.826	17.260	0	23.661
13	3.316	5.529	12.758	1.181	318	673	0	579	5.822	17.374	0	23.775
14	3.786	5.180	12.629	1.189	328	679	0	550	5.833	17.407	0	23.790
15	4.010	4.780	12.503	1.191	330	688	0	434	5.835	17.233	0	23.502
16	4.543	4.288	12.315	1.190	330	696	0	190	5.942	17.229	0	23.362
17	6.432	2.744	11.836	1.181	330	689	0	25	6.091	17.097	0	23.213
18	6.580	3.309	11.415	1.171	330	693	0	24	6.096	17.378	0	23.498
19	5.748	3.868	11.368	1.165	330	666	0	32	6.073	17.040	0	23.144
20	5.263	4.228	11.068	1.155	330	642	0	32	6.038	16.617	0	22.686
21	4.739	4.624	10.937	1.146	330	645	0	32	6.003	16.386	0	22.420
22	5.877	3.078	11.431	1.137	317	676	0	31	6.092	16.394	0	22.517
23	5.524	3.040	11.399	1.146	330	669	0	29	6.062	16.016	0	22.108
Toplam	94.127	97.686	288.225	28.036	7.794	15.617	0	4.418	142.673	384.394	0	531.485

*Değerlerin birimi MWh 'tır

İkili Anlaşmalar Aylık Toplam Gösterimi

İ.A. Net Alış

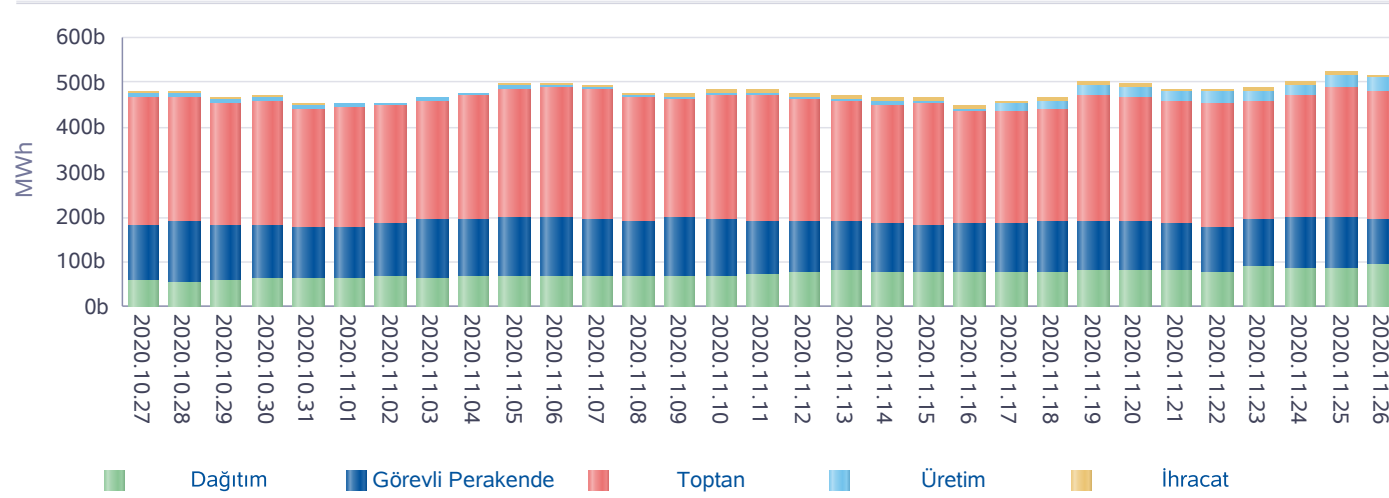

İ.A. Net Satış

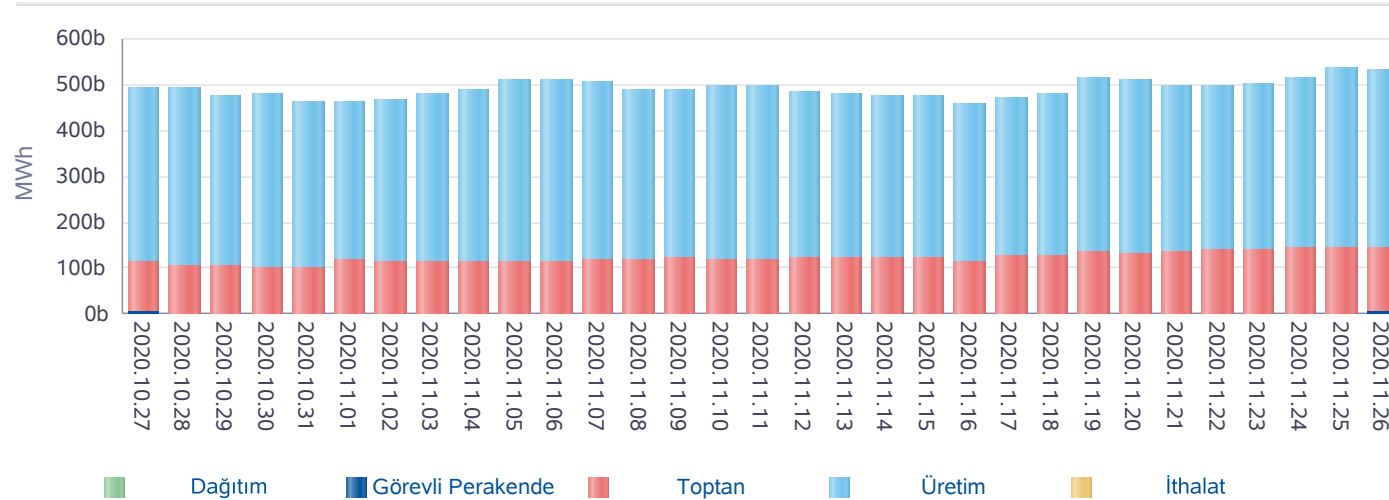

*İA net değerleri organizasyon bazında İA alış ve satış değerlerinin farkını ifade eder.

Türkiye Elektrik Piyasası Günlük Raporu 26.11.2020

Gün	Özel İ.A.	EÜAŞ Satış	Kamu Diğer
2020-10-28	523.753	151.261	68.076
2020-10-29	503.043	149.238	68.078
2020-10-30	507.473	152.466	68.078
2020-10-31	495.021	149.608	67.877
2020-11-01	484.673	156.647	69.511
2020-11-02	483.358	163.120	69.386
2020-11-03	485.704	168.250	69.386
2020-11-04	499.596	167.428	69.386
2020-11-05	521.431	168.098	69.386
2020-11-06	524.881	169.810	69.386
2020-11-07	527.204	167.276	69.386
2020-11-08	502.505	163.001	69.386
2020-11-09	501.474	167.454	69.386
2020-11-10	512.174	167.071	68.942
2020-11-11	516.072	163.020	68.942
2020-11-12	501.323	162.692	68.944
2020-11-13	496.283	161.148	68.945
2020-11-14	506.072	154.804	68.945
2020-11-15	509.273	151.114	68.945
2020-11-16	480.144	154.658	68.945
2020-11-17	486.290	155.639	68.945
2020-11-18	503.907	155.975	68.945
2020-11-19	547.260	157.734	68.945
2020-11-20	543.136	156.747	68.945
2020-11-21	537.328	150.293	68.945
2020-11-22	533.435	146.777	68.944
2020-11-23	522.354	160.464	69.295
2020-11-24	540.840	161.063	69.295
2020-11-25	568.968	162.338	69.120
2020-11-26	557.772	162.254	69.117
Toplam	15.422.745	4.777.448	2.069.816

*İA Özel: Özel şirketler arasında (her iki tarafı özel) yapılan ikili anlaşma miktarlarının toplamını,

*Kamu Diğer: EÜAŞ İA alış miktarını ifade eder.

Piyasa Ticaret Hacmi

Türkiye Elektrik Piyasası Günlük Raporu 26.11.2020

	Saat	Tutar
Günlük Minimum Toplam Ciro Tutarı	4	4.819.623
Günlük Maksimum Toplam Ciro Tutarı	18	9.299.085

* Değerlerin birimi TL'dir

	Tarih	Saat	Tutar
Aylık Minimum Toplam Ciro Tutarı	08.11.2020	9	3.113.243
Aylık Maksimum Toplam Ciro Tutarı	23.11.2020	17	15.497.557

* Değerlerin birimi TL'dir

* Tablodaki değerler içinde bulunulan ayın değerlerini kapsamaktadır.

	Tarih	Saat	Tutar
Yıllık Minimum Toplam Ciro Tutarı	01.04.2020	3	27.026
Yıllık Maksimum Toplam Ciro Tutarı	17.09.2020	16	29.045.090

* Değerlerin birimi TL'dir

* Tablodaki değerler içinde bulunulan yılın değerlerini kapsamaktadır.

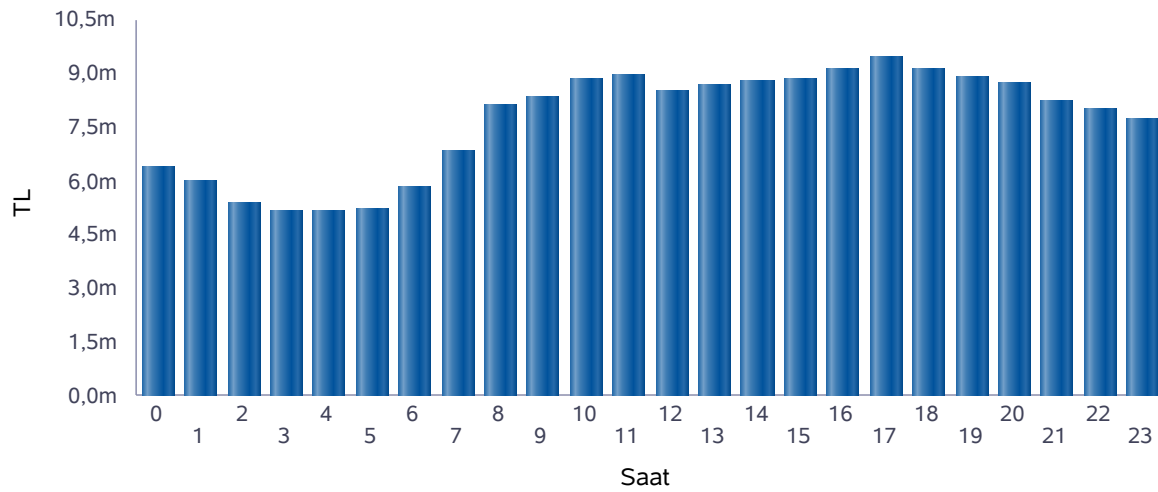

■ Günlük Toplam Ciro (TL)

Saat	GÖP Ciro Tutarı	GİP Ciro Tutarı	YAL Tutarı	YAT Tutarı	Toplam Ciro
0	6.210.717	135.047	0	35.043	6.380.807
1	5.826.447	141.169	11.025	0	5.978.641
2	5.280.510	103.723	0	0	5.384.233
3	5.039.196	106.754	0	7.742	5.153.693
4	5.019.095	95.956	0	34.015	5.149.066
5	5.059.320	100.905	0	34.889	5.195.114
6	5.662.944	111.791	0	39.661	5.814.396
7	6.620.531	115.743	26.279	77.931	6.840.484
8	7.781.809	152.215	120.369	52.018	8.106.411
9	8.154.915	158.864	0	329	8.314.108
10	8.389.421	348.918	0	85.342	8.823.682
11	8.512.622	381.898	0	33.158	8.927.678
12	7.998.837	388.902	44.097	75.483	8.507.318
13	8.167.868	385.321	28.979	64.250	8.646.417
14	8.353.010	400.118	0	25.415	8.778.542
15	8.347.329	421.347	50.738	0	8.819.414
16	8.553.477	352.259	129.670	59.396	9.094.801
17	9.088.176	355.777	0	0	9.443.953
18	8.835.724	285.581	0	390	9.121.696
19	8.407.702	368.388	23.052	105.013	8.904.155
20	8.226.484	321.812	9.750	148.892	8.706.938
21	7.861.554	280.598	20.671	88.033	8.250.855
22	7.671.997	265.812	21.771	57.781	8.017.362
23	7.281.731	324.351	65.422	37.865	7.709.369
Toplam	176.351.417	6.103.246	551.824	1.062.647	184.069.134

* Değerlerin birimi TL'dir.

* GÖP Ciro Tutarı: Fark Fonu dahil ilgili saatteki GÖP satış tutarını ifade etmektedir.

* GİP Ciro Tutarı: İlgili saatte satış yönündeki her bir kontrat miktarı ile ilgili kontratın eşleşme fiyatının çarpımından oluşmaktadır.

* YAL Tutarı: Yerine getirilen YAL miktarı ile ilgili YAL talimatının geçerli fiyatının çarpımından oluşmaktadır.

* YAT Tutarı: Yerine getirilen YAT miktarı ile ilgili YAT talimatının geçerli fiyatının çarpımından oluşmaktadır.

Yekdem Santrallerinin KGÜP Miktarları

Türkiye Elektrik Piyasası Günlük Raporu 26.11.2020

Son 30 Gün YEK KGÜP

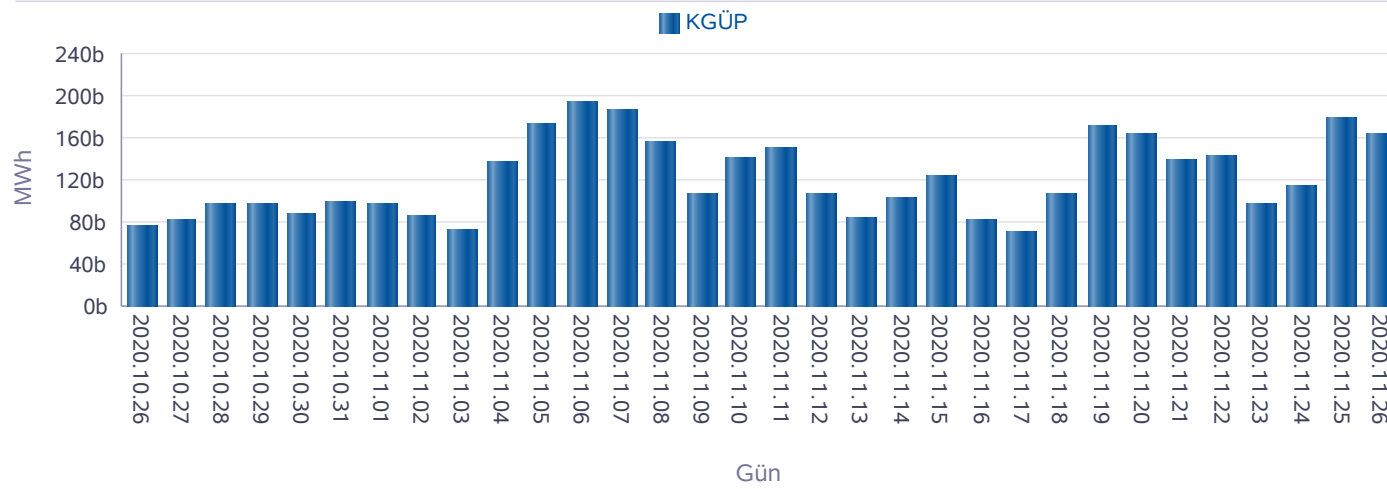

Kaynak Bazında YEK KGÜP

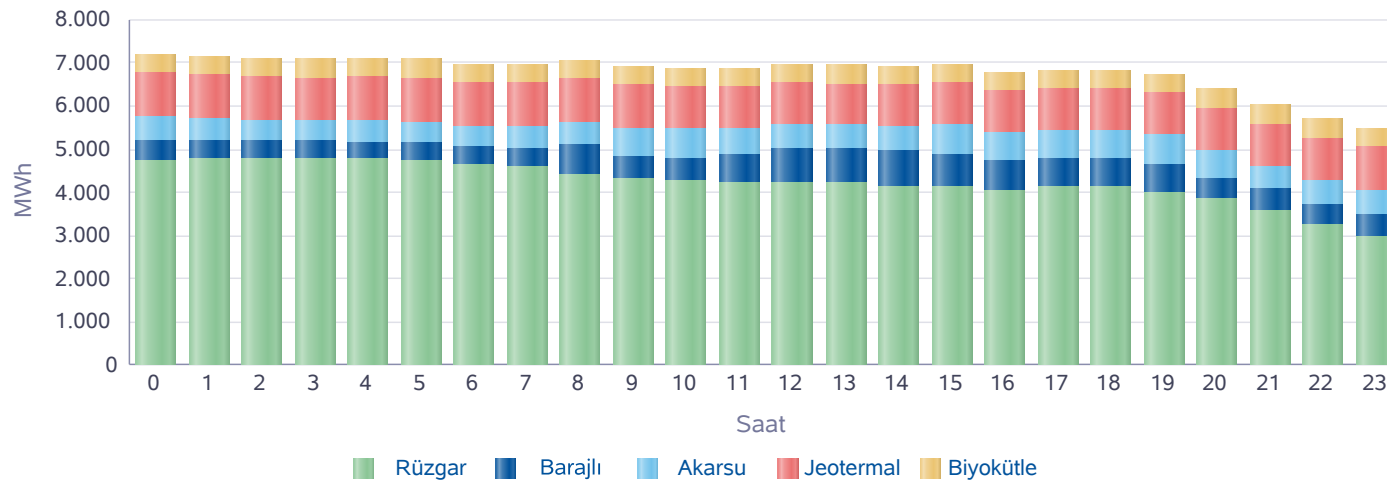

Saat	Rüzgar	Jeotermal	Biyokütle	Akarsu	Barajlı	Toplam
0	4.749	998	435	576	453	7.211
1	4.778	1.003	438	509	448	7.175
2	4.766	1.007	438	456	446	7.113
3	4.765	1.010	441	458	428	7.100
4	4.760	1.013	441	474	423	7.111
5	4.743	1.016	437	475	424	7.095
6	4.639	1.017	439	466	429	6.989
7	4.580	1.017	436	494	441	6.968
8	4.424	1.011	443	517	690	7.085
9	4.296	1.004	438	629	562	6.929
10	4.253	987	440	657	553	6.892
11	4.207	975	442	577	687	6.889
12	4.240	957	441	543	803	6.984
13	4.209	952	448	529	828	6.966
14	4.136	946	447	583	828	6.939
15	4.136	940	446	699	765	6.986
16	4.056	942	445	688	665	6.794
17	4.118	956	446	669	666	6.854
18	4.132	967	445	636	666	6.845
19	4.009	974	444	666	654	6.747
20	3.831	987	444	616	516	6.394
21	3.556	991	444	527	525	6.043
22	3.226	1.000	443	544	502	5.715
23	2.976	1.005	441	570	502	5.493
Toplam	101.584	23.676	10.600	13.557	13.899	163.316

* Değerlerin birimi MWh'dir.

Kaynak Bazında KGÜP Miktarları

Türkiye Elektrik Piyasası Günlük Raporu 26.11.2020

Doğal Gaz KGÜP

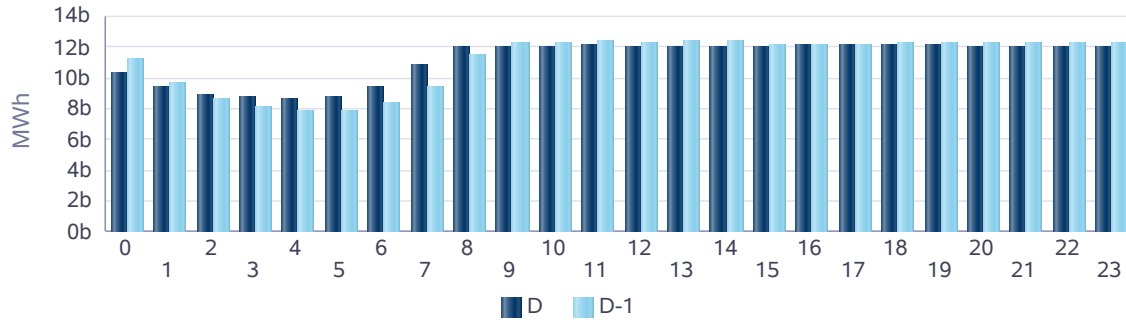

İthal Kömür KGÜP

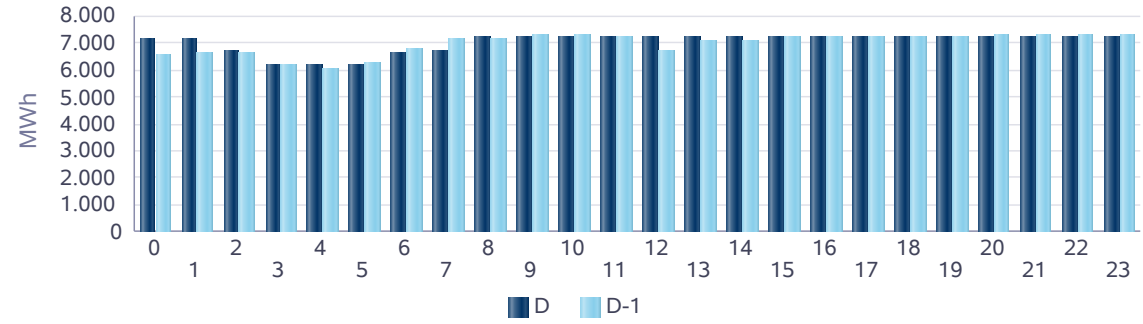

Baraj KGÜP

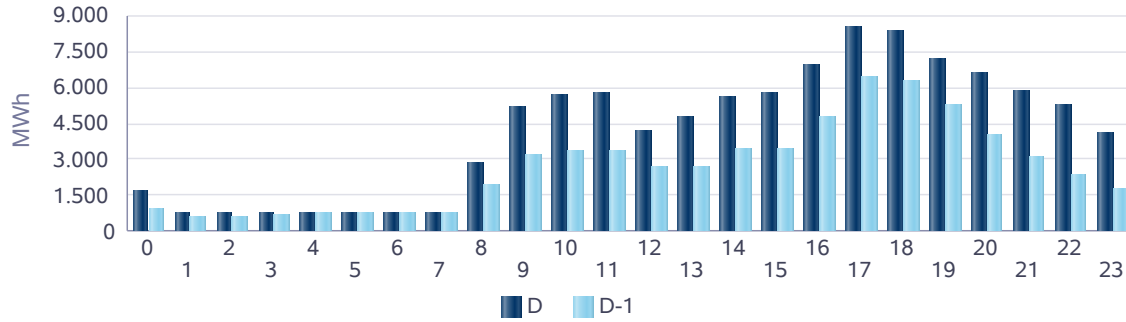

Rüzgar KGÜP

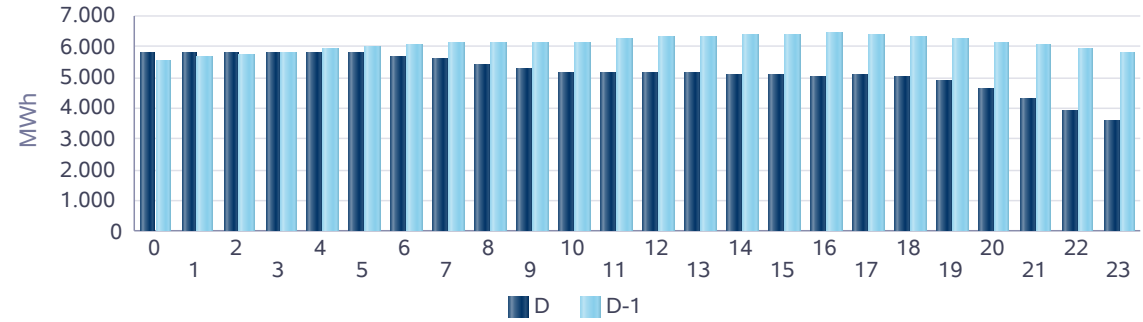

Akarsu KGÜP

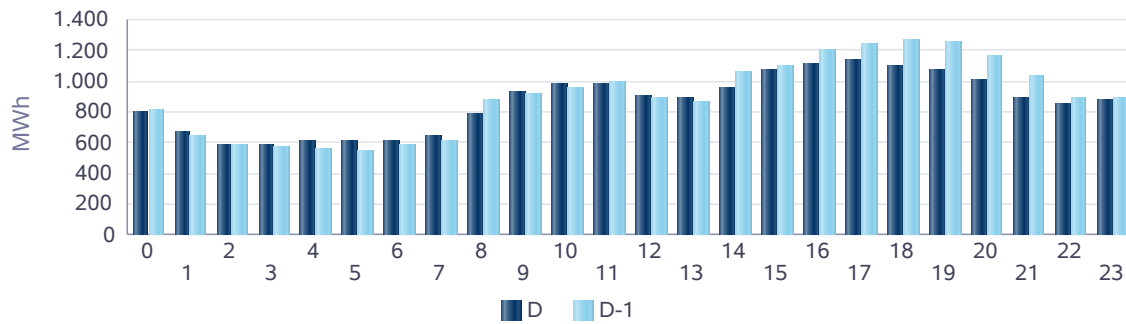

Taş Kömürü - Linyit KGÜP

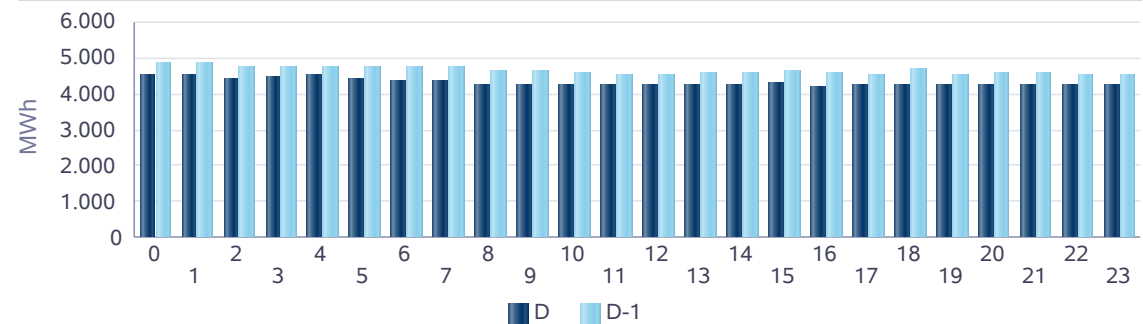

Kaynak Bazında Kümülatif KGÜP Miktarları

Türkiye Elektrik Piyasası Günlük Raporu 26.11.2020

Son 30 Gün Kaynak Tipine Göre KGÜP

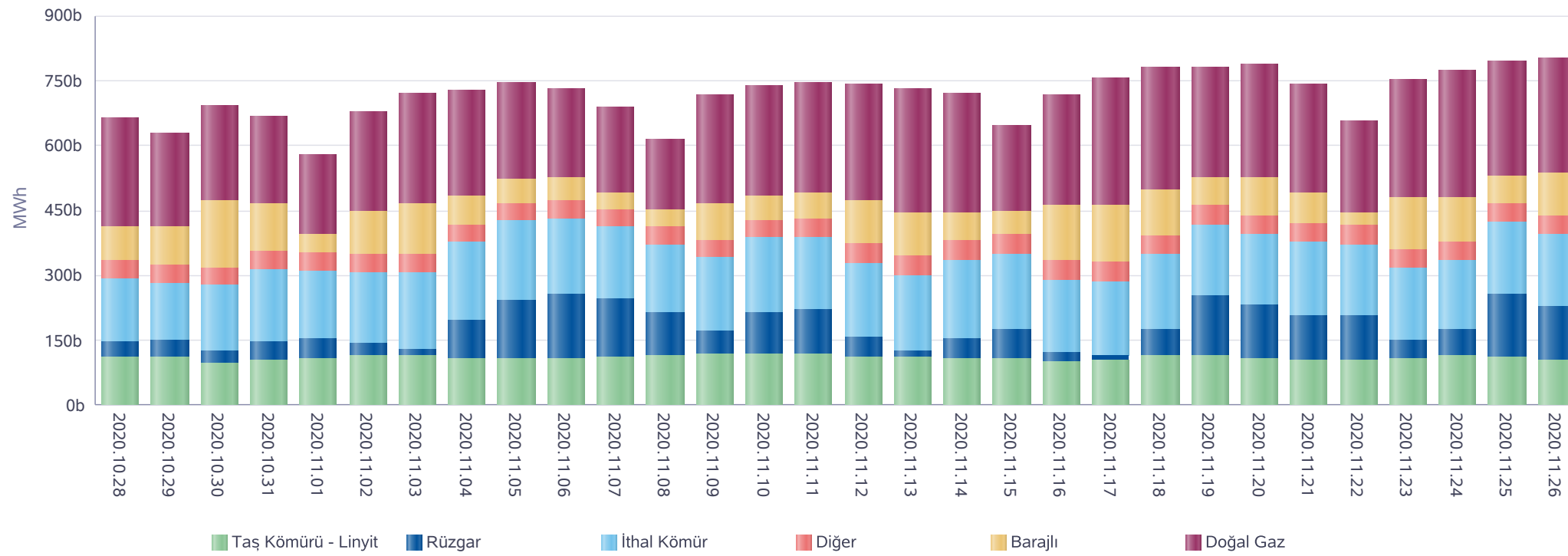

* Diğer sütünü içindeki kaynak tipleri şu şekildedir: Asfaltit, Biogaz, Biokütle, Biokütleden Elde Edilen Gaz(LFG-Çöp Gazı), Fuel Oil, Güneş, Jeotermal, LPG, Motorin, Nafta, Prolitik Oil & Prolitik Gaz, Proses Atık Isısı.

Kaynak Bazında Kümülatif KGÜP Miktarları - Son 30 Günlük

Türkiye Elektrik Piyasası Günlük Raporu 26.11.2020

Doğal Gaz KGÜP

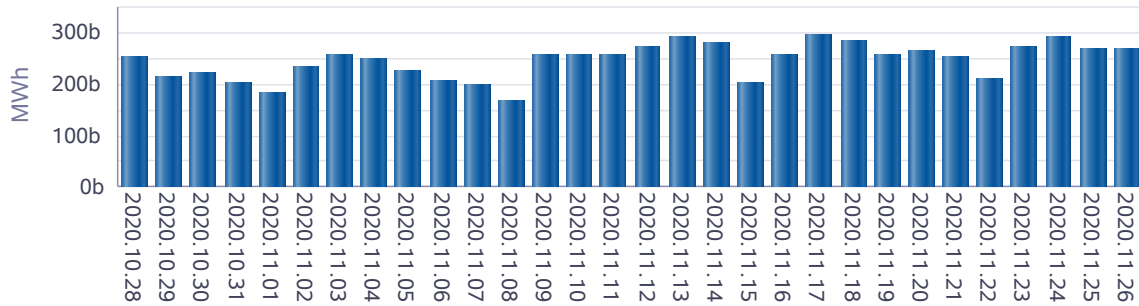

İthal Kömür KGÜP

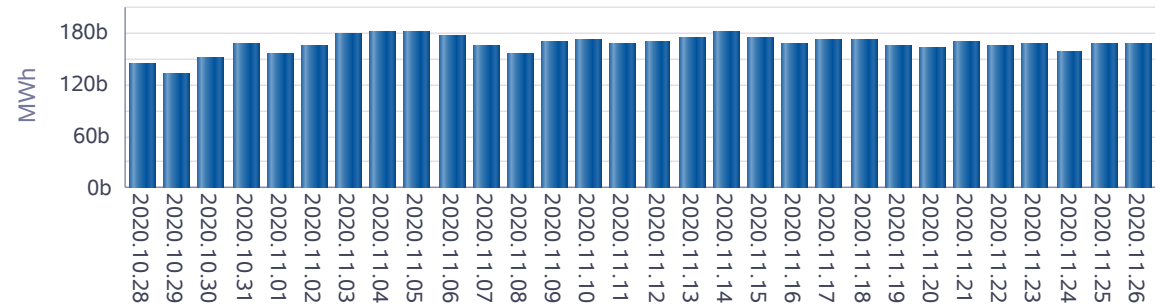

Baraj KGÜP

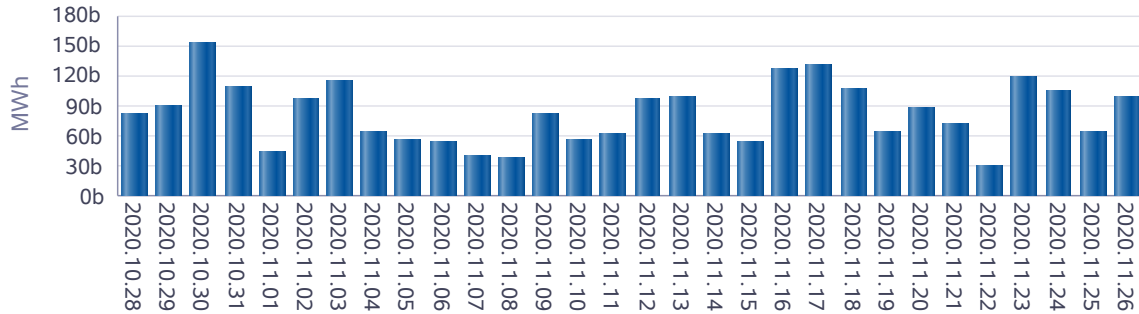

Rüzgar KGÜP

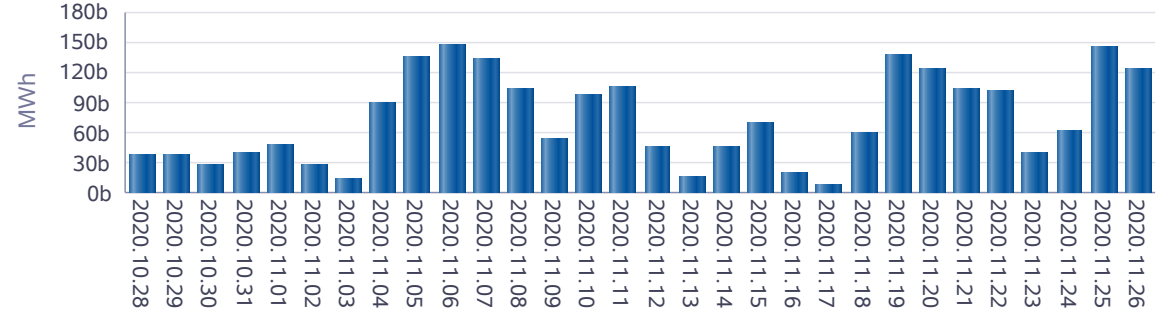

Akarsu KGÜP

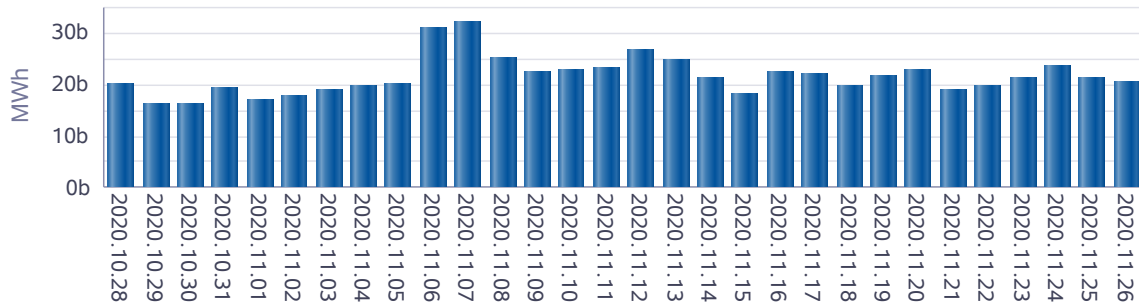

Taş Kömürü - Linyit KGÜP

