

EPIAŞ

ELEKTRİK PİYASASI GÜNLÜK RAPORU

Günlük Özet

Türkiye Elektrik Piyasası Günlük Raporu 03.12.2020

Gün Öncesi Piyasası

	03.12.2020	02.12.2020
PTF Arit. Ortalaması (TL/MWh)	312,73	315,48
Arit. Ortalama Eşleşme Miktarı (MWh)	23.429,78	23.277,55
Arit. Ortalama Fiyattan Bağımsız Satış Miktarı (MWh)	10.161,48	10.166,26
Arit. Ortalama Fiyattan Bağımsız Alış Miktarı (MWh)	23.176,47	22.980,38
Arit. Ortalama İkili Anlaşma Miktarı (MWh)	31.819,53	31.980,13
Göp Toplam Eşleşme Miktarı (MWh)	562.314,80	558.661,20

Gün İçi Piyasası

	03.12.2020	02.12.2020
Ağırlıklı Ortalama Fiyat (TL/MWh)	326,46	324,94
Toplam Eşleşme Miktarı (MWh)	13.577,10	19.415,60
Minimum Eşleşme Fiyatı (TL/MWh)	50,00	50,00
Maksimum Eşleşme Fiyatı (TL/MWh)	423,13	536,46

Dengeleme Güç Piyasası

	03.12.2020	02.12.2020
SMF Arit. Ortalaması (TL/MWh)	334,56	335,06
Toplam YAL Miktarı (MWh)	18.093,64	10.734,65
Toplam YAT Miktarı (MWh)	2.034,35	2.558,49
0 Kodlu Toplam Talimat Miktarı (MWh)	20.127,99	13.293,13
1 Kodlu Toplam Talimat Miktarı (MWh)	0,00	0,00
Yerine Getirilen Toplam DGP Talimat Miktarı (MWh)	19.153,94	11.718,21

İşlem Hacmi

	03.12.2020	02.12.2020
Toplam GÖP İşlem Hacmi (TL)	176.935.345,38	177.737.348,09
Toplam GİP İşlem Hacmi (TL)	4.432.334,36	6.308.903,29
Toplam YAL İşlem Hacmi (TL)	6.921.617,30	3.810.183,02
Toplam YAT İşlem Hacmi (TL)	23.507,99	97.321,26

* GÖP: Gün Öncesi Piyasası, GİP: Gün İçi Piyasası, DGP: Dengeleme Güç Piyasasını ifade etmektedir.

* Açıklamalar ve kısaltmalar ilgili sayfaların altında yer almaktadır.

Üretim - Tüketim

Türkiye Elektrik Piyasası Günlük Raporu 03.12.2020

Saat	Üretim	İthalat	İhracat	Tüketim
0	33.968	89	145	33.913
1	32.238	100	105	32.233
2	31.090	91	178	31.003
3	30.302	84	116	30.270
4	30.026	62	94	29.993
5	30.440	63	85	30.417
6	31.275	35	78	31.233
7	32.904	30	81	32.853
8	36.885	21	292	36.614
9	39.198	23	350	38.870
10	39.392	13	362	39.043
11	39.351	0	361	38.991
12	37.661	0	358	37.304
13	38.305	0	343	37.961
14	39.205	0	325	38.879
15	39.579	0	330	39.249
16	40.910	0	335	40.575
17	42.768	0	303	42.465
18	42.738	0	364	42.374
19	41.118	0	324	40.794
20	39.688	0	347	39.341
21	38.770	2	322	38.451
22	37.824	2	341	37.485
23	35.925	0	0	35.611
TOPLAM (MWh)	881.561	615	5.939	875.923

	Tüketim Miktarı	Saat
Maksimum Tüketim	42.465	17
Minimum Tüketim	29.993	4

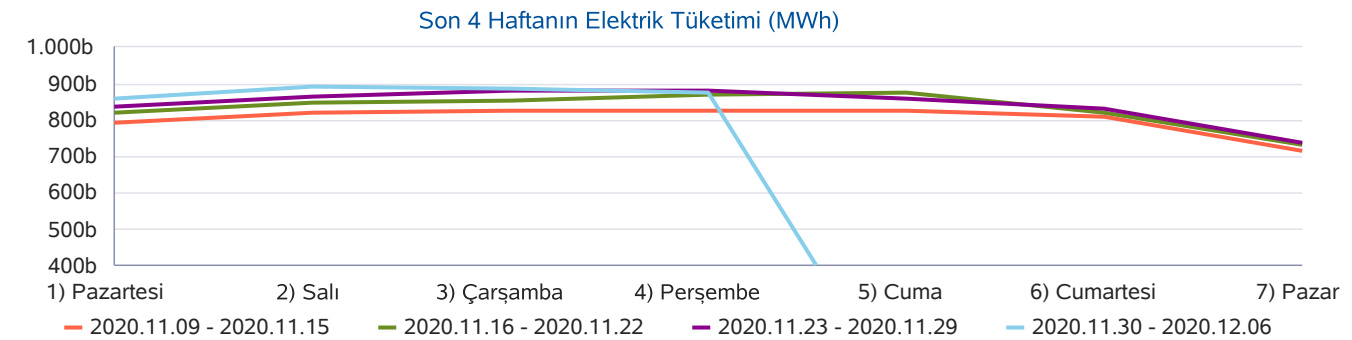
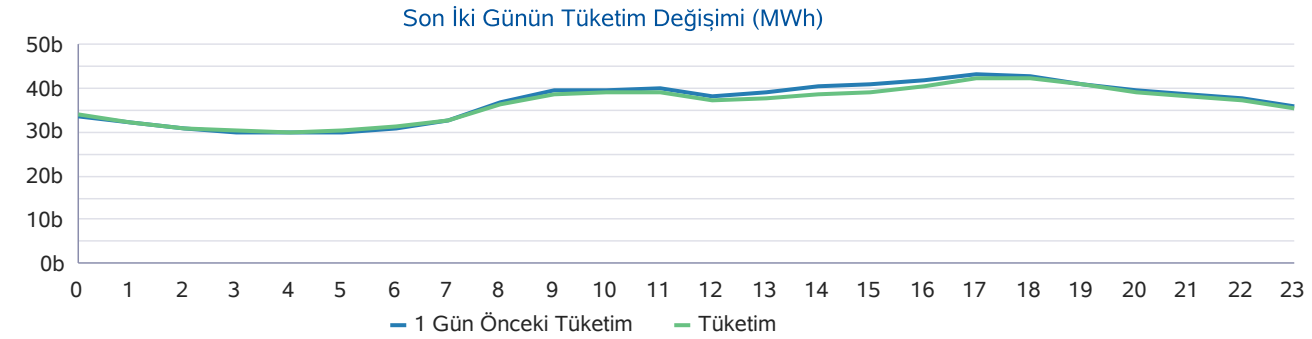
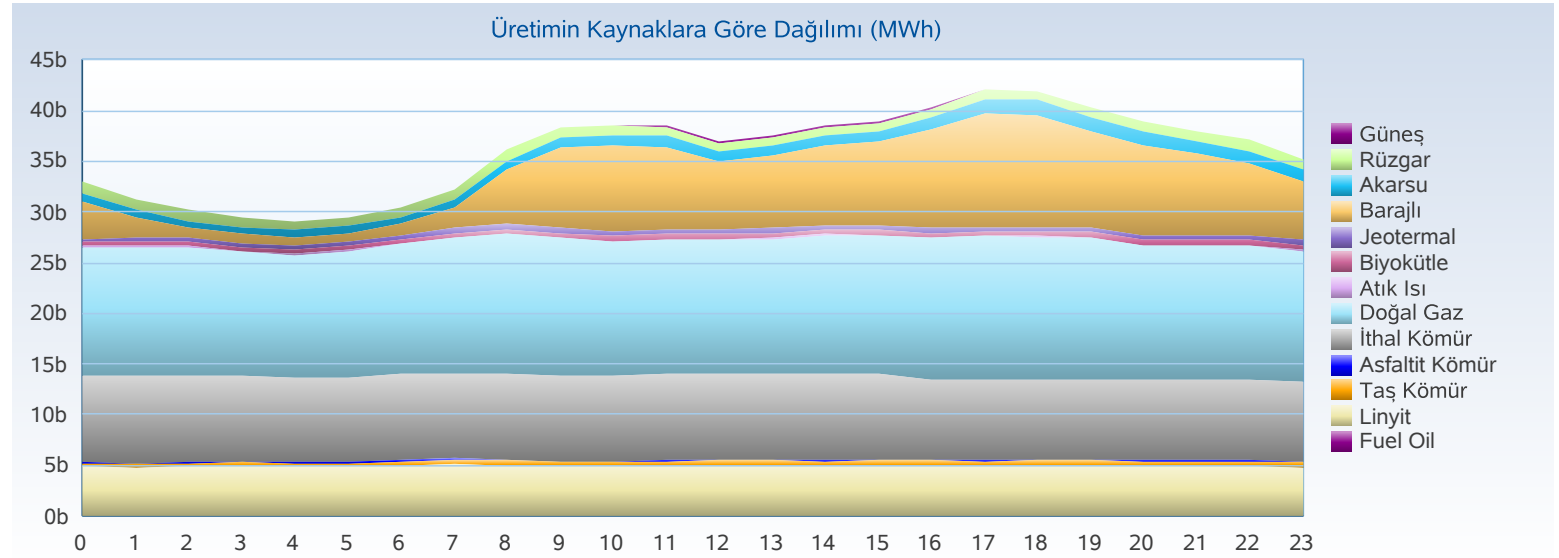

Üretim - Kurulu Güç

Türkiye Elektrik Piyasası Günlük Raporu 03.12.2020

Yakıt Tipi	1 Gün Önceki Üretim	Üretim	Fark
Doğal Gaz	314.378	318.020	3.641
İthal Kömür	202.504	198.810	-3.694
Barajlı	137.944	143.560	5.616
Linyit	120.180	117.883	-2.297
Jeotermal	28.693	28.643	-50
Diğer	31.352	27.235	-4.117
Akarsu	23.247	24.281	1.034
Rüzgar	35.743	22.999	-12.744
Toplam (MWh)	894.042	881.430	-12.612

Kuruluş Türü	1 Gün Önceki Üretim	Üretim
SÜ Santralleri	657.502	655.025
EÜAŞ Santralleri	218.524	205.345
İHD Santralleri	17.800	20.243
YİD Santralleri	968	947
Toplam (MWh)	894.794	881.561

Kuruluş Türü	Kurulu Güç
SÜ Santralleri	63.337
EÜAŞ Santralleri	20.819
Lisanssız Santraller	6.728
İHD Santralleri	2.827
YİD Santralleri	140
Toplam (MW)	93.851

Yakıt Tipi	Kurulu Güç
Doğal Gaz	25.647
Barajlı	21.896
Linyit	10.097
İthal Kömür	8.987
Rüzgar	8.269
Akarsu	8.016
Güneş	6.487
Diğer	4.451
Toplam (MW)	93.851

Günlük Üretim Kaynaklarına Göre Dağılımı

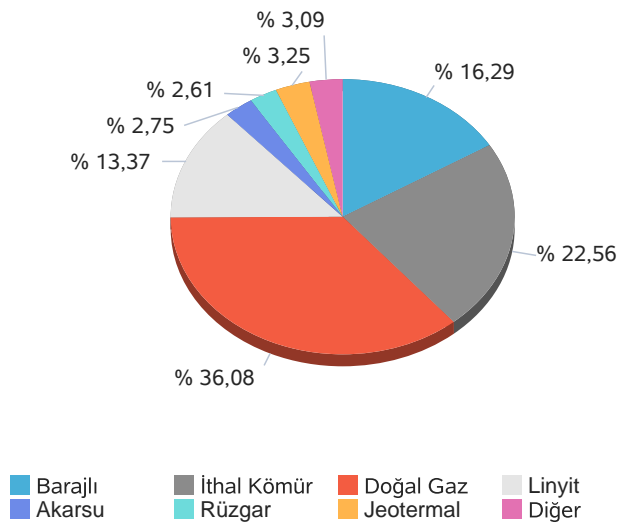

Kuruluş Türüne Göre Üretim Dağılımı

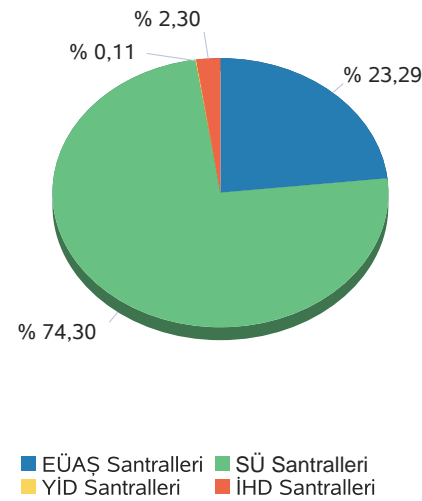

Günlük Üretim Dağılımı

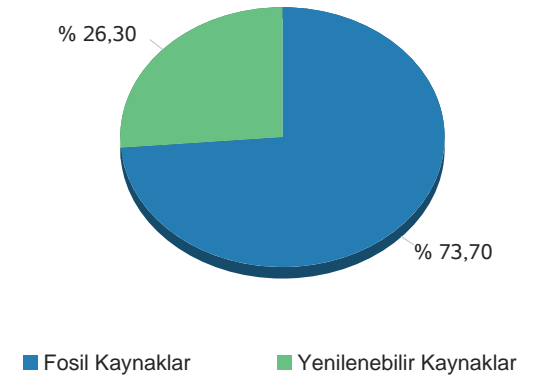

Gerçekleşen üretim ve tüketim değerleri TEİAŞ'ın Yük Tevzi Bilgi Sistemi'nden temin edilmektedir. Değerler güncellenebildiğinden YTBS ekranları ile farklılık gösterebilir.

Gün Öncesi Piyasası

Türkiye Elektrik Piyasası Günlük Raporu 03.12.2020

Saat	PTF	SMF	Sistem Yönü
0	269,63	293,63	↑ Enerji Açığı
1	311,24	326,24	↑ Enerji Açığı
2	265,00	280,00	↑ Enerji Açığı
3	233,33	221,12	↓ Enerji Fazlası
4	233,33	233,33	↔ Enerji Denge
5	250,01	250,01	↔ Enerji Denge
6	310,29	310,29	↑ Enerji Açığı
7	314,72	314,72	↑ Enerji Açığı
8	326,78	208,40	↓ Enerji Fazlası
9	334,95	364,95	↑ Enerji Açığı
10	331,88	362,00	↑ Enerji Açığı
11	328,75	328,75	↑ Enerji Açığı
12	319,03	319,03	↑ Enerji Açığı
13	323,10	290,11	↓ Enerji Fazlası
14	330,41	313,41	↓ Enerji Fazlası
15	334,03	334,03	↑ Enerji Açığı
16	336,68	371,68	↑ Enerji Açığı
17	400,00	470,00	↑ Enerji Açığı
18	349,22	469,10	↑ Enerji Açığı
19	330,62	409,62	↑ Enerji Açığı
20	328,66	395,00	↑ Enerji Açığı
21	321,72	392,00	↑ Enerji Açığı
22	317,21	387,00	↑ Enerji Açığı
23	304,99	384,99	↑ Enerji Açığı
Ort	312,73	334,56	

	PTF Arit. Ort.	PTF Ağır. Ort.	SMF Arit. Ort.	SMF Ağır. Ort.
Tüm Gün (0-23)	312,73	314,60	334,56	381,78
Gündüz (06-16)	326,42	326,57	319,76	
Puant (17-21)	346,04	347,10	427,14	
Gece (22-05)	273,09	273,14	297,04	

*Değerlerin birimi TL/MWh 'tır

	Saat	Fiyat
PTF Maks Fiyat	17	400,00
PTF Min Fiyat	3-4	233,33
SMF Maks Fiyat	17	470,00
SMF Min Fiyat	8	208,40

*Değerlerin birimi TL/MWh 'tır

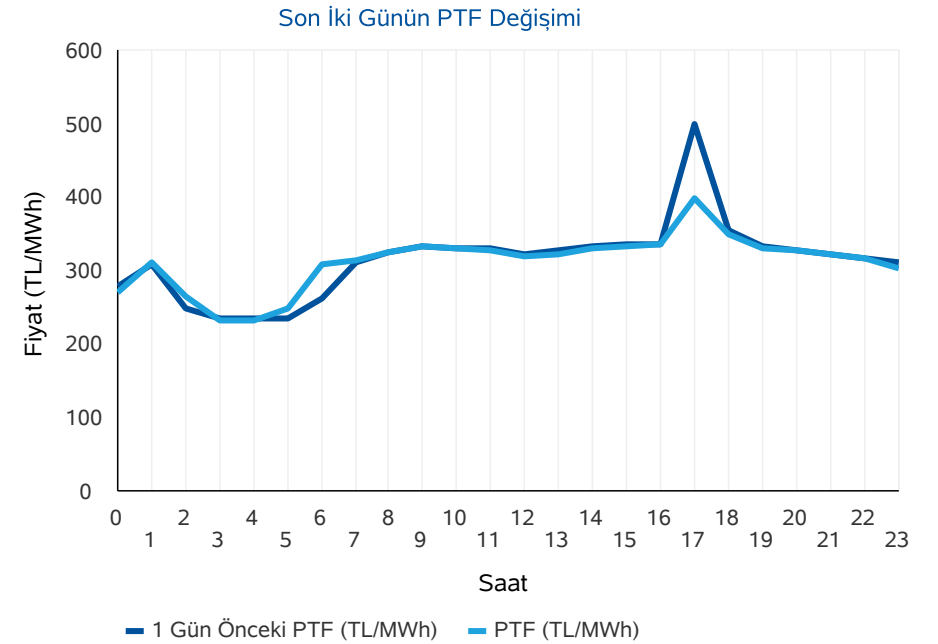
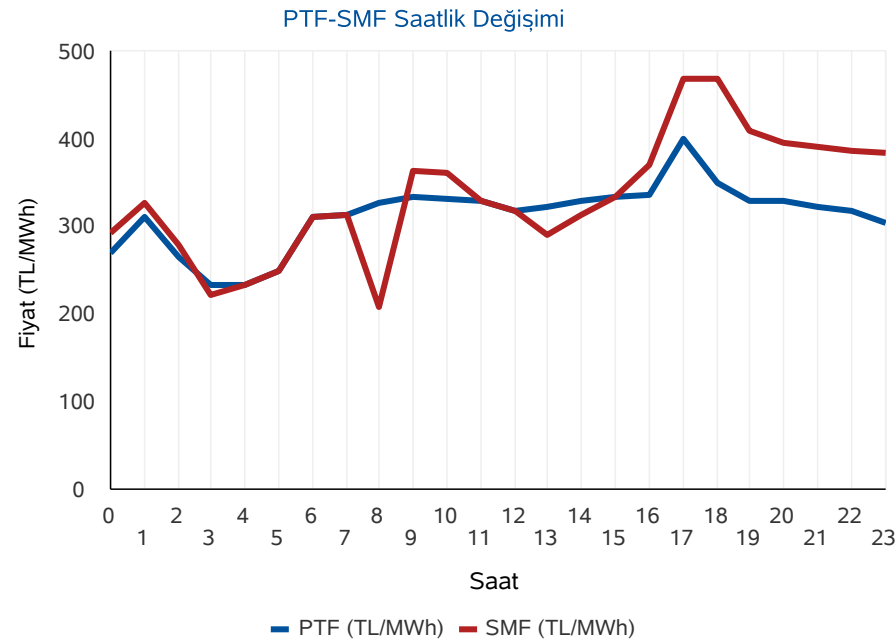

* PTF: Piyasa Takas Fiyatı, SMF: Sistem Marjinal Fiyatı'nın kısaltmasıdır. Raporunda geçen fiyatların birimi TL/MWh, miktarların birimi MWh'dır.

Gün Öncesi Piyasası

Türkiye Elektrik Piyasası Günlük Raporu 03.12.2020

Aylık PTF Ortalamaları

	2017	2018	2019	2020
01 - Ocak	181,32	182,86	223,04	314,61
02 - Şubat	172,55	175,77	257,05	298,41
03 - Mart	145,29	158,56	256,04	245,09
04 - Nisan	145,13	193,57	187,15	181,16
05 - Mayıs	152,36	179,44	196,17	203,22
06 - Haziran	148,54	185,62	221,32	291,31
07 - Temmuz	175,06	208,13	304,55	296,36
08 - Ağustos	173,33	298,91	298,30	298,70
09 - Eylül	178,51	327,27	297,90	308,20
10 - Ekim	164,13	317,28	291,61	318,70
11 - Kasım	174,65	291,22	297,87	295,51
12 - Aralık	155,82	257,89	291,32	305,03
Ortalama	163,84	231,64	260,32	277,69

Dönemlik PTF Ortalamaları

	2017	2018	2019	2020
1. Çeyrek	166,18	172,29	244,99	285,77
2. Çeyrek	148,72	186,13	201,49	224,99
3. Çeyrek	175,60	277,57	300,28	301,01
4. Çeyrek	164,76	288,77	293,55	307,16
Birinci 6 Ay	157,40	179,25	223,12	255,38
İkinci 6 Ay	170,18	283,17	296,92	303,55

Son 30 Günün PTF-SMF Değişimi

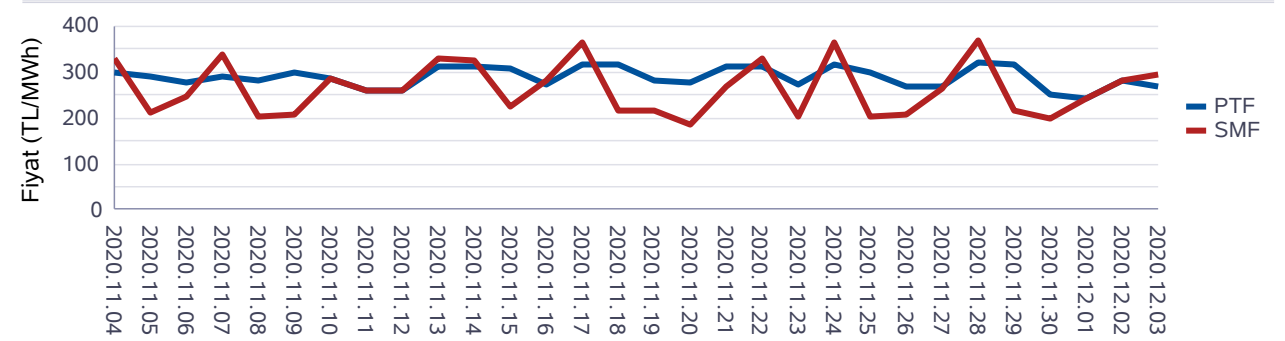

Son 12 Ayın PTF-SMF Değişimi

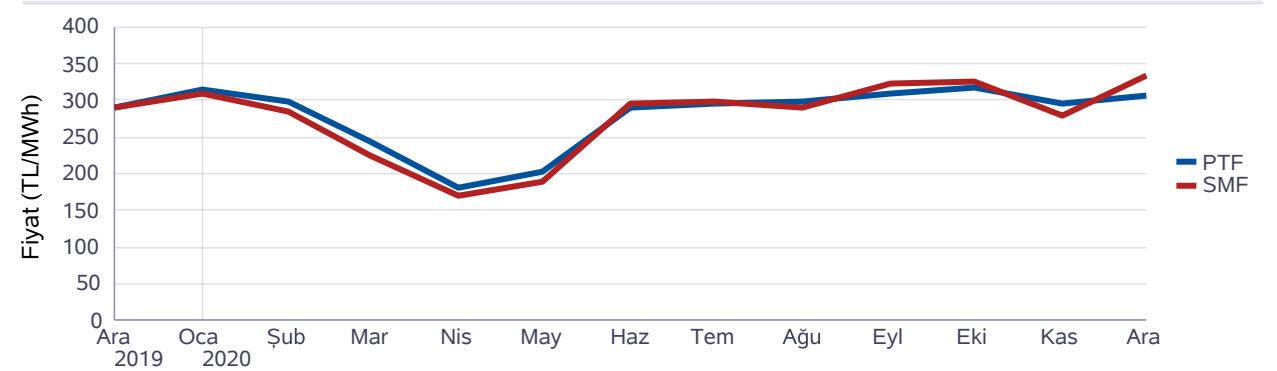

Gün Öncesi Piyasası

Türkiye Elektrik Piyasası Günlük Raporu 03.12.2020

Saat	Fiyattan Bağımsız Satış Miktarı	Eşleşme Miktarı	Fiyattan Bağımsız Alış Miktarı
0	9.662	21.226	20.916
1	9.385	22.015	21.808
2	9.627	21.673	21.309
3	9.896	21.374	20.907
4	10.136	21.401	20.903
5	10.178	21.670	21.253
6	10.988	23.244	22.951
7	11.570	24.083	23.827
8	10.589	24.735	24.576
9	10.724	24.662	24.507
10	11.052	25.056	24.900
11	11.382	25.407	25.243
12	11.616	24.417	24.191
13	11.401	24.739	24.541
14	10.810	25.138	24.962
15	10.210	24.937	24.765
16	9.596	24.730	24.349
17	9.082	25.270	25.168
18	9.068	24.684	24.432
19	9.310	23.750	23.407
20	9.338	23.213	23.058
21	9.448	22.453	22.267
22	9.273	21.691	21.490
23	9.532	20.748	20.505
Ort	10.161	23.430	23.176

*Değerlerin birimi MWh 'tır

* Fiyattan Bağımsız Satış Miktarı: 0 TL/MWh'deki satış teklif miktarlarının toplamıdır.

* Fiyattan Bağımsız Alış Miktarı: 2000 TL/MWh'deki alış teklif miktarlarının toplamıdır.

Fiyattan Bağımsız Tekliflerin Piyasaya Etkisi

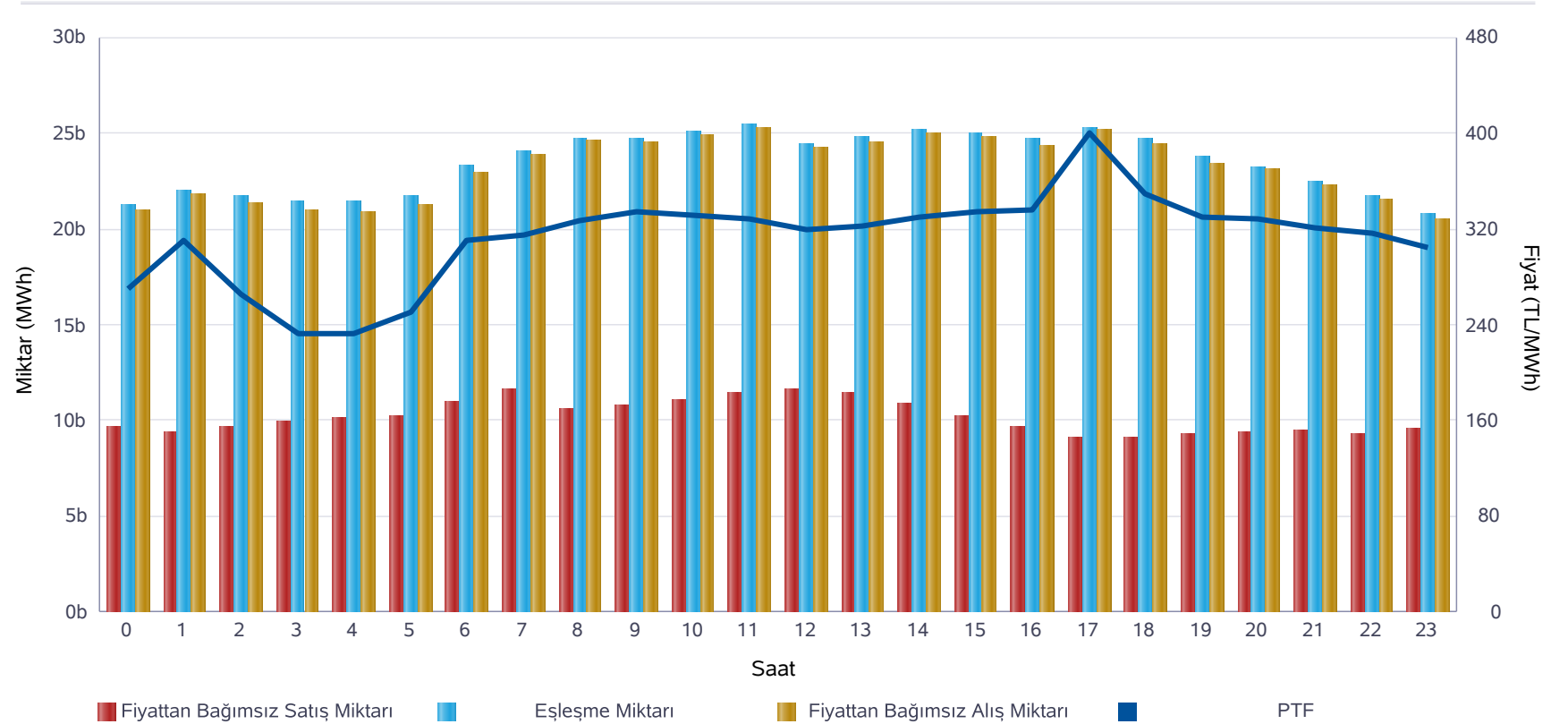

	Miktar
Tüm Gün (00-23)	23.430
Gece (22-05)	21.475
Gündüz (06-16)	24.650
Puant (17-21)	23.874

*Değerlerin birimi MWh 'tır

	Miktar	Tarih	Saat
Günlük Maximum Eşleşme Miktarı	25.407	03.12.2020	11
Günlük Minimum Eşleşme Miktarı	20.748	03.12.2020	23

*Değerlerin birimi MWh 'tır

Gün Öncesi Piyasası

Son 30 Günün Eşleşme Miktarı Değişimi

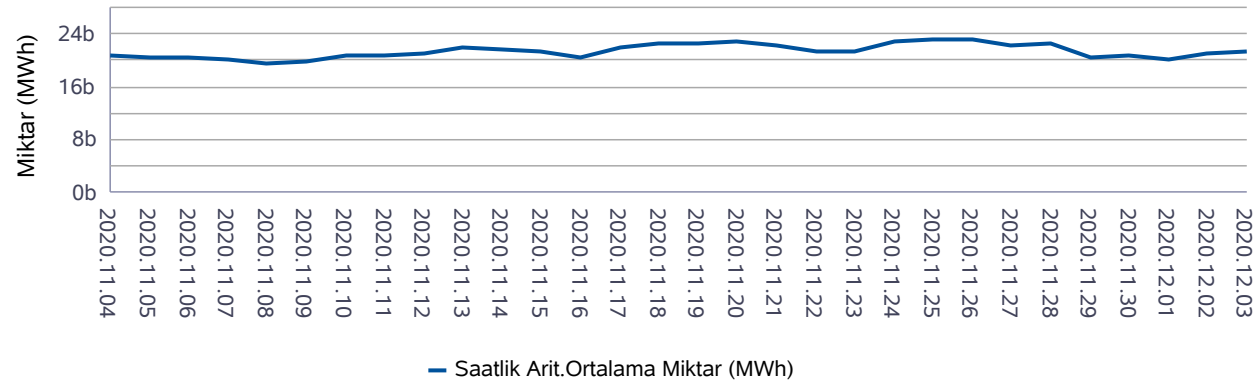

Son 12 Ayın Eşleşme Miktarı Değişimi

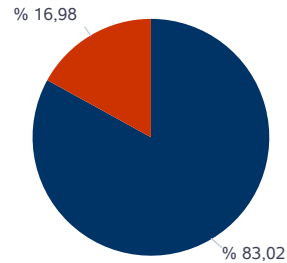
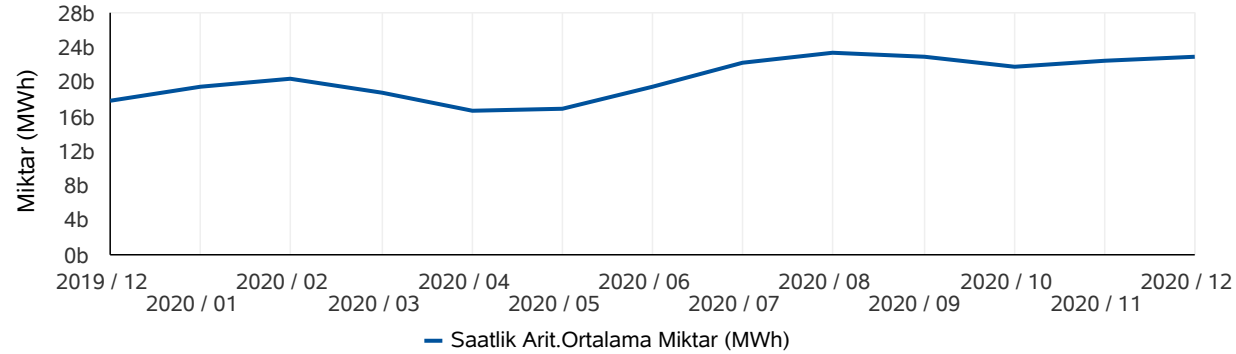

■ Eşleşen Saatlik Miktar ■ Eşleşen Blok Miktar

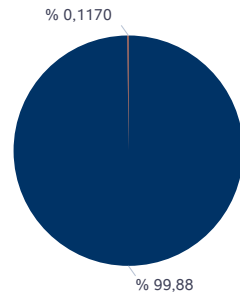

■ Eşleşen Blok Satış Miktarı ■ Eşleşen Blok Alış Miktarı

* Değerlerin birimi MWh'tır.

* Değerlerin birimi MWh'tır.

Türkiye Elektrik Piyasası Günlük Raporu 03.12.2020

	Eşleşme Miktarı	Gün	Saat
Aylık Minimum	20.188	01.12.2020	0
Aylık Maksimum	25.610	02.12.2020	11

* Değerlerin birimi MWh'tır.

* Tablodaki değerler içinde bulunulan ayın değerlerini kapsamaktadır.

	Eşleşme Miktarı	Gün	Saat
Yıllık Minimum	12.865	26.05.2020	5
Yıllık Maksimum	31.424	03.09.2020	14

* Değerlerin birimi MWh'tır.

* Tablodaki değerler içinde bulunulan yılın değerlerini kapsamaktadır.

	Blok Eşleşme Miktarı	Saatlik Eşleşme Miktarı
Aylık	5.541.176	27.083.833
Yıllık	56.681.672	299.596.215

* Değerlerin birimi MWh'tır.

* Tablodaki değerler içinde bulunulan yılın değerlerini kapsamaktadır.

	Blok Alış Miktarı	Blok Satış Miktarı
Aylık	6.483	5.534.692
Yıllık	5.380.830	51.300.842

* Değerlerin birimi MWh'tır.

* Tablodaki değerler içinde bulunulan ayın değerlerini kapsamaktadır.

Gün İçi Piyasası

Türkiye Elektrik Piyasası Günlük Raporu 03.12.2020

Saat	PTF	SMF	AOF	Eşleşme Miktarı
0	269,63	293,63	270,63	340,30
1	311,24	326,24	319,80	417,50
2	265,00	280,00	263,99	540,30
3	233,33	221,12	234,73	279,00
4	233,33	233,33	234,54	405,10
5	250,01	250,01	251,91	236,80
6	310,29	310,29	311,46	275,30
7	314,72	314,72	315,21	339,50
8	326,78	208,40	327,92	380,30
9	334,95	364,95	336,04	341,40
10	331,88	362,00	333,10	443,90
11	328,75	328,75	327,41	815,40
12	319,03	319,03	316,67	632,80
13	323,10	290,11	325,97	819,80
14	330,41	313,41	331,57	878,90
15	334,03	334,03	337,17	1.003,40
16	336,68	371,68	335,03	810,40
17	400,00	470,00	397,73	858,70
18	349,22	469,10	352,54	671,20
19	330,62	409,62	343,40	648,30
20	328,66	395,00	349,73	600,90
21	321,72	392,00	347,10	593,00
22	317,21	387,00	333,15	607,40
23	304,99	384,99	327,74	637,50
Ort.	312,73	334,56	317,69	565,71

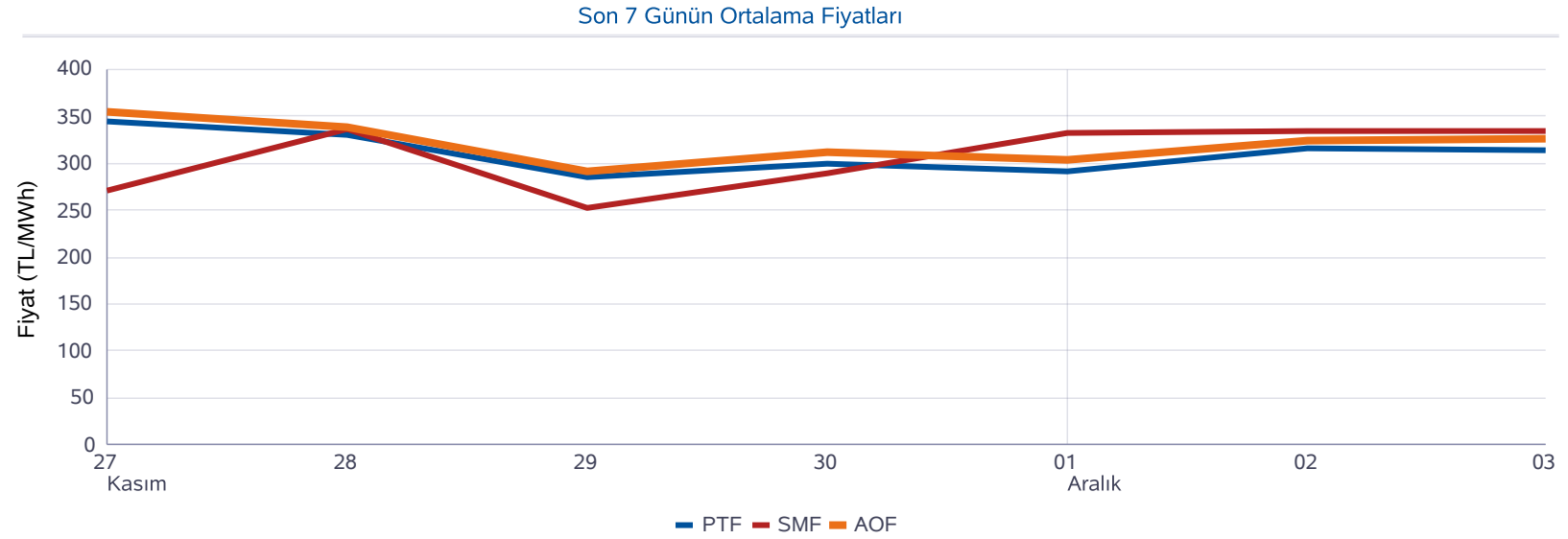

Minimum AOF (TL/MWh)	Maksimum AOF (TL/MWh)	Minimum Eşleşme Miktarı (MWh)	Maksimum Eşleşme Miktarı (MWh)
234,54	397,73	236,80	1.003,40

	Fiyat (TL/MWh)	Miktar (MWh)
Gün içerisindeki Minimum Fiyatlı Eşleşme	50,00	11,00
Gün içerisindeki Maksimum Fiyatlı Eşleşme	423,13	2,60
Gün içerisindeki Minimum Miktarlı Eşleşme	413,59	0,10
Gün içerisindeki Maksimum Miktarlı Eşleşme	339,03	79,30

* Fiyatların birimi TL/MWh, miktarların birimi MWh'tır.

* AOF: Gün içi piyasasında yapılan ticaretin ağırlıklı ortalama fiyatıdır.

Dengeleme Güç Piyasası

Türkiye Elektrik Piyasası Günlük Raporu 03.12.2020

DGP Talimatları

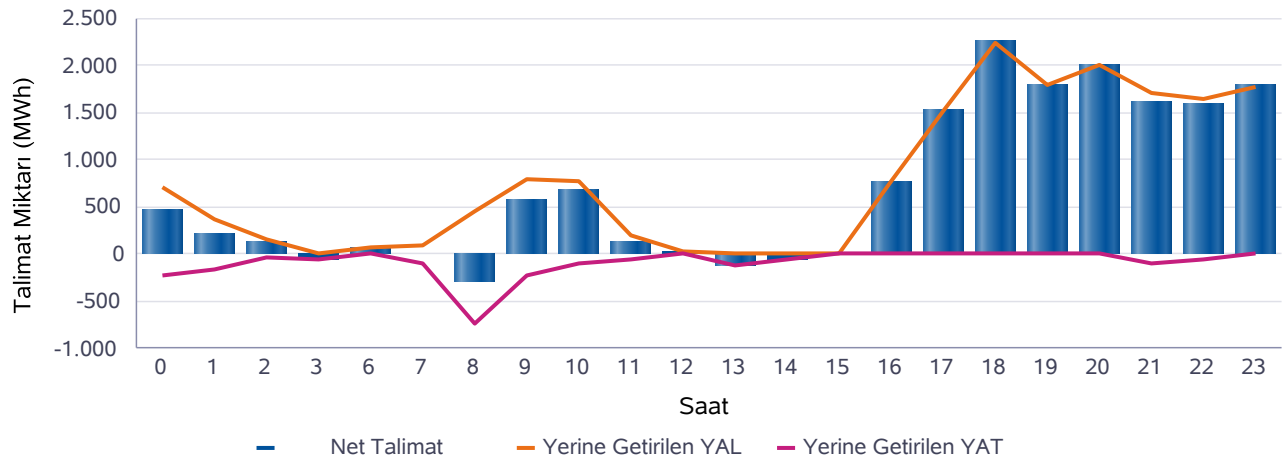
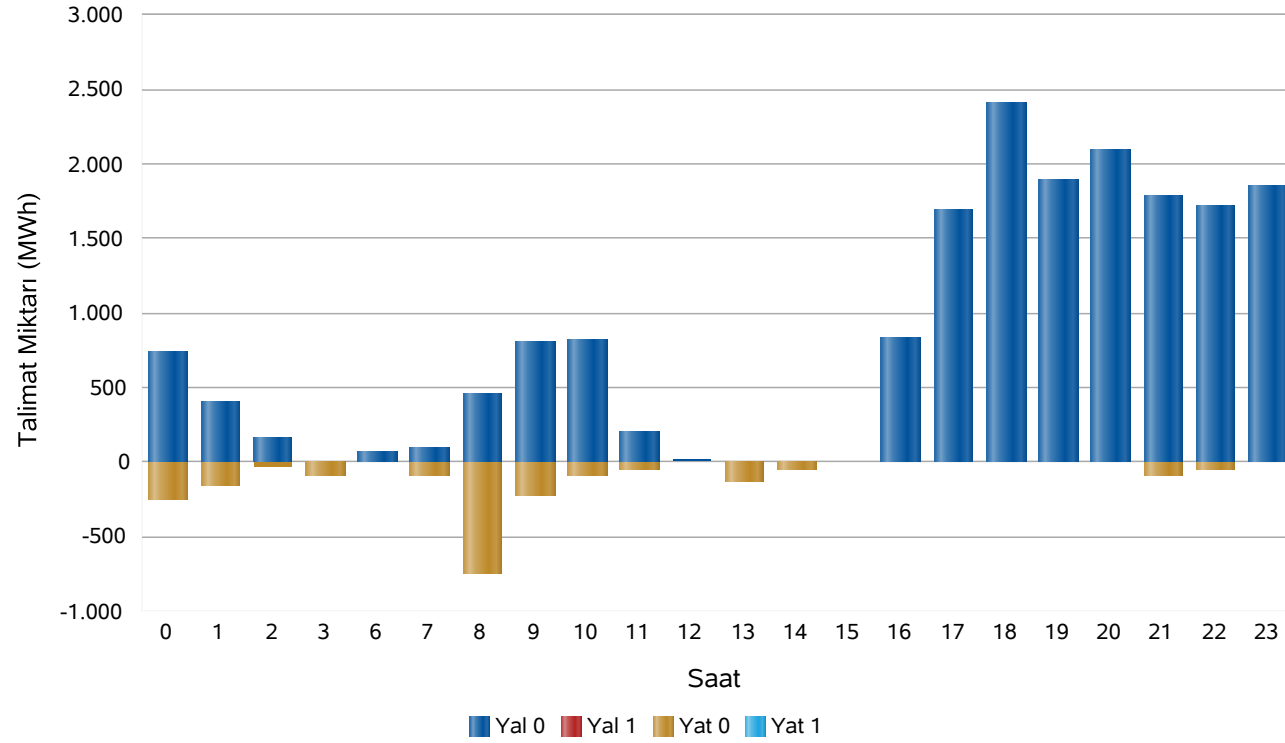

Saat	Net Talimat	YAL 0	YAL1	YAT 0	YAT1	Yerine Getirilen YAL	Yerine Getirilen YAT
0	473	742	0	245	0	711	238
1	211	411	0	158	0	369	158
2	130	168	0	32	0	162	31
3	-51	0	0	81	0	0	51
6	77	80	0	0	0	77	0
7	6	96	0	90	0	96	90
8	-292	467	0	749	0	456	748
9	580	811	0	220	0	798	218
10	683	826	0	93	0	773	90
11	143	213	0	52	0	195	52
12	22	22	0	0	0	22	0
13	-129	0	0	129	0	0	129
14	-48	0	0	48	0	0	48
15	13	13	0	0	0	13	0
16	769	834	0	0	0	769	0
17	1.526	1.683	0	0	0	1.526	0
18	2.248	2.405	0	0	0	2.248	0
19	1.799	1.888	0	0	0	1.799	0
20	2.007	2.087	0	0	0	2.007	0
21	1.625	1.780	0	90	0	1.715	90
22	1.602	1.713	0	47	0	1.649	47
23	1.779	1.856	0	0	0	1.779	0
Top.	15.173	18.094	0	2.034	0	17.163	1.991

* Değerlerin birimi MWh'tır

* YAL: Yük alma yönünde verilen talimatları, YAT: Yük atma yönünde verilen talimatları,
0 kodlu talimatlar: Sistemin arz-talep dengesini sağlamak için verilen talimatları,
1 kodlu talimatlar: Sistem kısıtlarının giderilmesi ve acil durumlar için verilen talimatları,
Net Talimat: Yerine getirilen YAL miktarı ile yerine getirilen YAT miktarının farkıdır.

Piyasa Miktarı

İkili Anlaşma Miktar Dağılımı

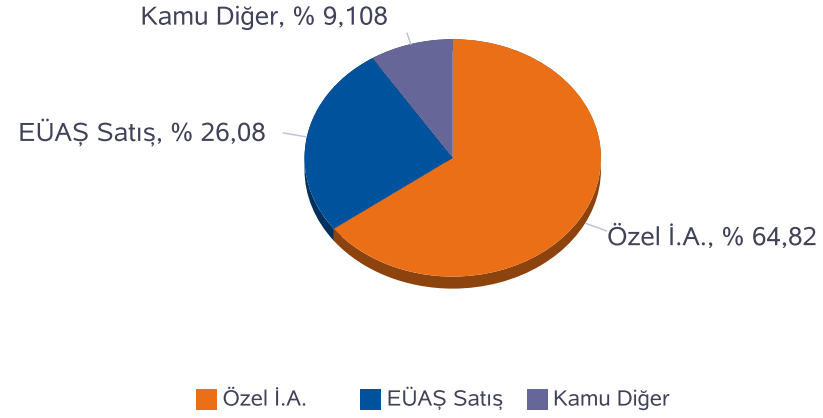

Piyasa Miktar Dağılımı

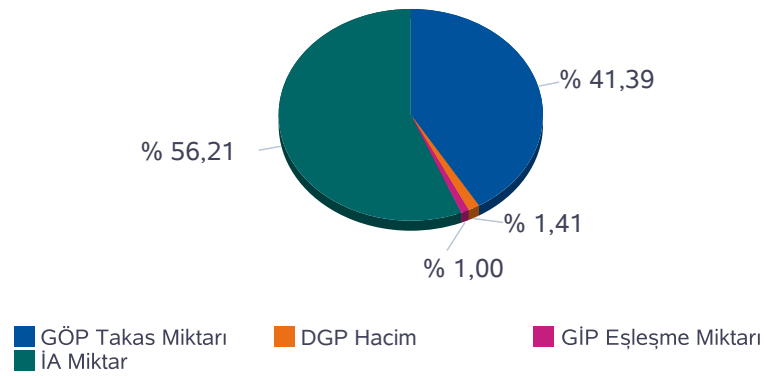

Türkiye Elektrik Piyasası Günlük Raporu 03.12.2020

Saat	TOPLAM İA	Özel İ.A.	EÜAŞ Satış	Kamu Diğer	GÖP Takas Miktarı	GİP Eşleşme Miktarı	DGP Miktar	Toplam Piyasa Miktarı
0	31.000	19.525	8.576	2.898,2	21.226	340,30	950	53.516
1	28.886	19.704	6.283	2.898,2	22.015	417,50	526	51.844
2	28.204	19.472	5.833	2.898,2	21.673	540,30	193	50.610
3	28.019	19.275	5.846	2.898,2	21.374	279,00	51	49.723
4	27.748	19.014	5.836	2.898,2	21.401	405,10	0	49.553
5	27.761	19.018	5.844	2.898,2	21.670	236,80	0	49.667
6	27.390	18.715	5.776	2.898,2	23.244	275,30	77	50.986
7	27.976	19.437	5.641	2.898,2	24.083	339,50	186	52.584
8	30.592	20.724	6.970	2.898,2	24.735	380,30	1.205	56.912
9	33.168	20.937	9.332	2.898,2	24.662	341,40	1.016	59.186
10	33.605	21.098	9.609	2.898,2	25.056	443,90	863	59.968
11	33.889	21.366	9.625	2.898,2	25.407	815,40	247	60.359
12	33.585	21.218	9.469	2.898,2	24.417	632,80	22	58.656
13	33.646	21.180	9.568	2.898,2	24.739	819,80	129	59.334
14	33.626	21.151	9.577	2.898,2	25.138	878,90	48	59.691
15	33.450	21.007	9.545	2.898,2	24.937	1.003,40	13	59.404
16	33.927	21.386	9.643	2.898,2	24.730	810,40	769	60.237
17	34.518	21.891	9.729	2.898,2	25.270	858,70	1.526	62.173
18	34.900	22.174	9.828	2.898,2	24.684	671,20	2.248	62.503
19	34.695	22.128	9.669	2.898,2	23.750	648,30	1.799	60.892
20	33.849	21.404	9.547	2.898,2	23.213	600,90	2.007	59.670
21	33.645	21.332	9.415	2.898,2	22.453	593,00	1.805	58.496
22	33.079	21.081	9.100	2.898,2	21.691	607,40	1.697	57.074
23	32.512	20.739	8.875	2.898,2	20.748	637,50	1.779	55.676
Toplam	763.669	494.976	199.136	69.557	562.315	13.577	19.154	1.358.715

* Değerlerin birimi MWh 'tır

* DGP talimat miktarı yerine getirilmiş YAL ve YAT'ların toplamıdır.

* Toplam İA: Alış veya satış yönünde yapılan ikili anlaşma miktarlarının toplamını,

* İA Özel: Özel şirketler arasında(her iki tarafı özel) yapılan ikili anlaşma miktarlarının toplamını,

* Kamu Diğer: EÜAŞ İA alış miktarını ifade eder.

Netleştirilmiş İkili Anlaşmalar

Türkiye Elektrik Piyasası Günlük Raporu 03.12.2020

İ.A. Net Alış

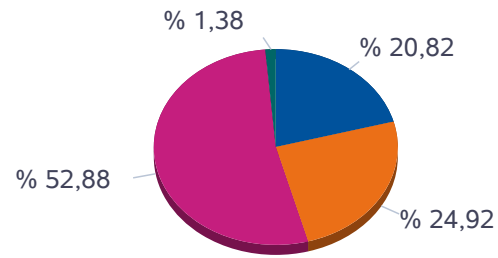

■ Dağıtım ■ Üretim ■ Görevli Tedarik ■ Toptan

İ.A. Net Satış

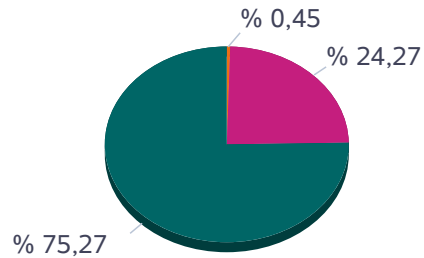

■ Dağıtım ■ Üretim ■ Görevli Tedarik ■ Toptan

SAAT	NET ALIŞ						NET SATIŞ					
	Dağıtım	Görevli Tedarik	Toptan	Üretim	İhracat	Teiaş	Dağıtım	Görevli Tedarik	Toptan	Üretim	İthalat	Toplam
0	4.583	4.805	10.383	319	350	587	0	8	5.225	15.794	0	21.027
1	3.672	3.626	10.127	315	350	599	0	8	5.237	13.444	0	18.689
2	3.239	3.452	10.224	318	350	595	0	8	5.253	12.917	0	18.178
3	3.060	3.448	10.438	318	350	585	0	8	5.255	12.937	0	18.199
4	2.985	3.363	10.540	218	350	584	0	8	5.252	12.780	0	18.040
5	2.985	3.423	10.484	217	350	589	0	8	5.261	12.779	0	18.048
6	2.569	3.476	10.894	220	350	590	0	8	5.263	12.829	0	18.100
7	2.363	3.624	11.368	218	350	601	0	15	5.262	13.247	0	18.524
8	2.331	5.548	11.274	297	350	611	0	67	5.265	15.078	0	20.411
9	3.238	7.062	11.436	290	350	622	0	181	5.271	17.546	0	22.998
10	3.617	7.164	11.410	293	350	636	0	284	5.264	17.923	0	23.471
11	4.188	6.744	11.492	296	350	629	0	366	5.263	18.070	0	23.699
12	3.640	6.995	11.670	294	350	594	0	391	5.257	17.895	0	23.543
13	3.585	7.003	11.815	295	350	628	0	375	5.256	18.045	0	23.676
14	3.846	6.802	11.682	300	350	636	0	306	5.256	18.055	0	23.617
15	4.028	6.563	11.542	300	350	641	0	194	5.237	17.993	0	23.425
16	4.629	6.276	11.551	304	350	655	0	71	5.234	18.460	0	23.765
17	7.086	4.416	10.948	299	350	669	0	8	5.267	18.494	0	23.768
18	7.113	4.896	10.578	267	350	636	0	7	5.306	18.527	0	23.840
19	6.396	5.465	10.518	250	350	621	0	7	5.260	18.332	0	23.600
20	6.069	5.505	10.360	282	350	610	0	7	5.278	17.891	0	23.176
21	5.737	5.567	10.484	307	350	599	0	6	5.239	17.798	0	23.044
22	6.441	4.310	10.672	318	350	595	0	6	5.278	17.402	0	22.686
23	6.004	4.276	10.791	319	350	585	0	6	5.251	17.068	0	22.324
Toplam	103.404	123.810	262.681	6.855	8.400	14.697	0	2.352	126.192	391.305	0	519.848

*Değerlerin birimi MWh 'tır

İkili Anlaşmalar Aylık Toplam Gösterimi

Türkiye Elektrik Piyasası Günlük Raporu 03.12.2020

İ.A. Net Alış

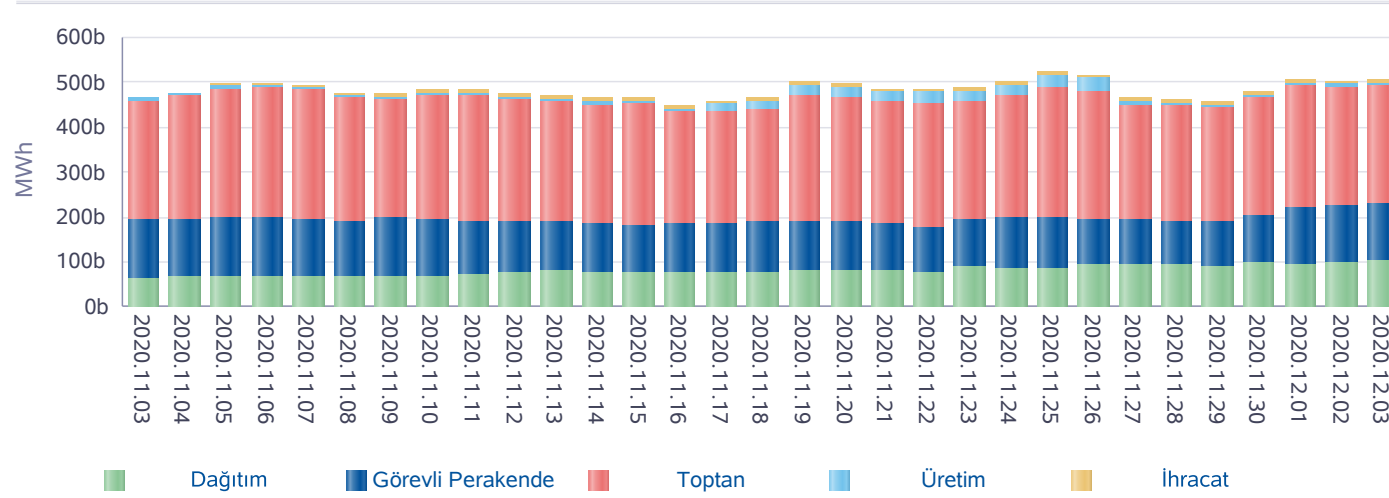

İ.A. Net Satış

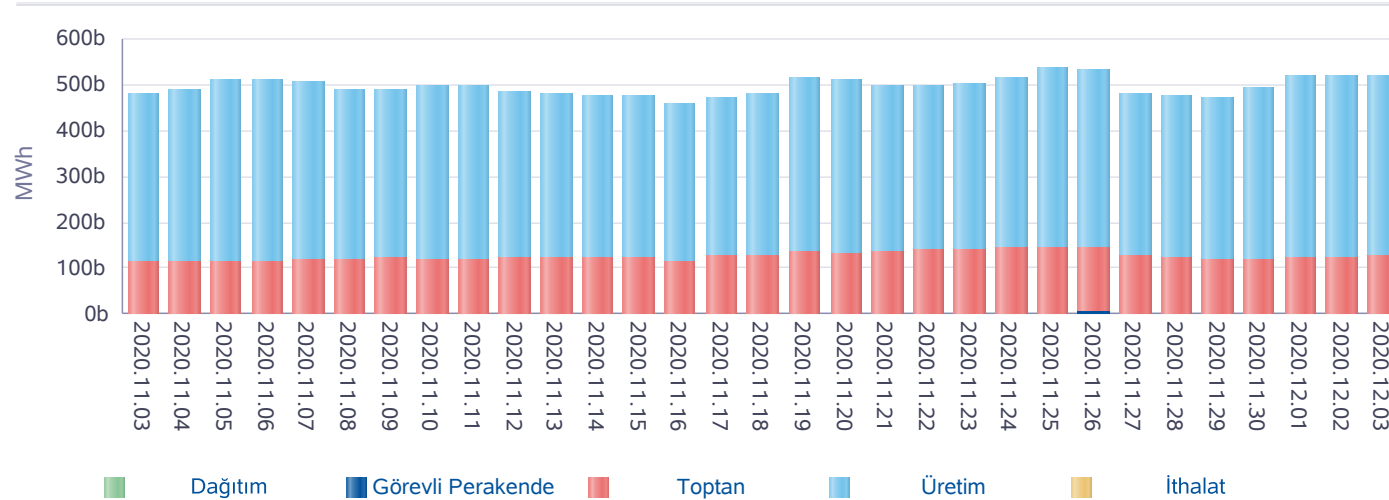

Gün	Özel İ.A.	EÜAŞ Satış	Kamu Diğer
2020-11-04	499.596	167.428	69.386
2020-11-05	521.431	168.098	69.386
2020-11-06	524.881	169.810	69.386
2020-11-07	527.204	167.276	69.386
2020-11-08	502.505	163.001	69.386
2020-11-09	501.474	167.454	69.386
2020-11-10	512.174	167.071	68.942
2020-11-11	516.072	163.020	68.942
2020-11-12	501.323	162.692	68.944
2020-11-13	496.283	161.148	68.945
2020-11-14	506.072	154.804	68.945
2020-11-15	509.273	151.114	68.945
2020-11-16	480.144	154.658	68.945
2020-11-17	486.290	155.639	68.945
2020-11-18	503.907	155.975	68.945
2020-11-19	547.260	157.734	68.945
2020-11-20	543.136	156.747	68.945
2020-11-21	537.328	150.293	68.945
2020-11-22	533.435	146.777	68.944
2020-11-23	522.354	160.464	69.295
2020-11-24	540.840	161.063	69.295
2020-11-25	568.968	162.338	69.120
2020-11-26	557.772	162.254	69.117
2020-11-27	505.521	161.530	69.113
2020-11-28	493.172	160.535	69.113
2020-11-29	492.604	156.752	69.111
2020-11-30	510.142	164.682	69.108
2020-12-01	521.950	186.883	69.554
2020-12-02	505.372	192.596	69.555
2020-12-03	494.976	199.136	69.557
Toplam	15.463.458	4.908.972	2.074.533

*İA net değerleri organizasyon bazında İA alış ve satış değerlerinin farkını ifade eder.

*İA Özel: Özel şirketler arasında (her iki tarafı özel) yapılan ikili anlaşma miktarlarının toplamını,

*Kamu Diğer: EÜAŞ İA alış miktarını ifade eder.

Piyasa Ticaret Hacmi

Türkiye Elektrik Piyasası Günlük Raporu 03.12.2020

	Saat	Tutar
Günlük Minimum Toplam Ciro Tutarı	3	5.064.325
Günlük Maksimum Toplam Ciro Tutarı	17	11.171.799

* Değerlerin birimi TL'dir

	Tarih	Saat	Tutar
Aylık Minimum Toplam Ciro Tutarı	01.12.2020	0	5.041.252
Aylık Maksimum Toplam Ciro Tutarı	02.12.2020	17	13.745.449

* Değerlerin birimi TL'dir

* Tablodaki değerler içinde bulunulan ayın değerlerini kapsamaktadır.

	Tarih	Saat	Tutar
Yıllık Minimum Toplam Ciro Tutarı	01.04.2020	3	27.026
Yıllık Maksimum Toplam Ciro Tutarı	17.09.2020	16	29.045.090

* Değerlerin birimi TL'dir

* Tablodaki değerler içinde bulunulan yılın değerlerini kapsamaktadır.

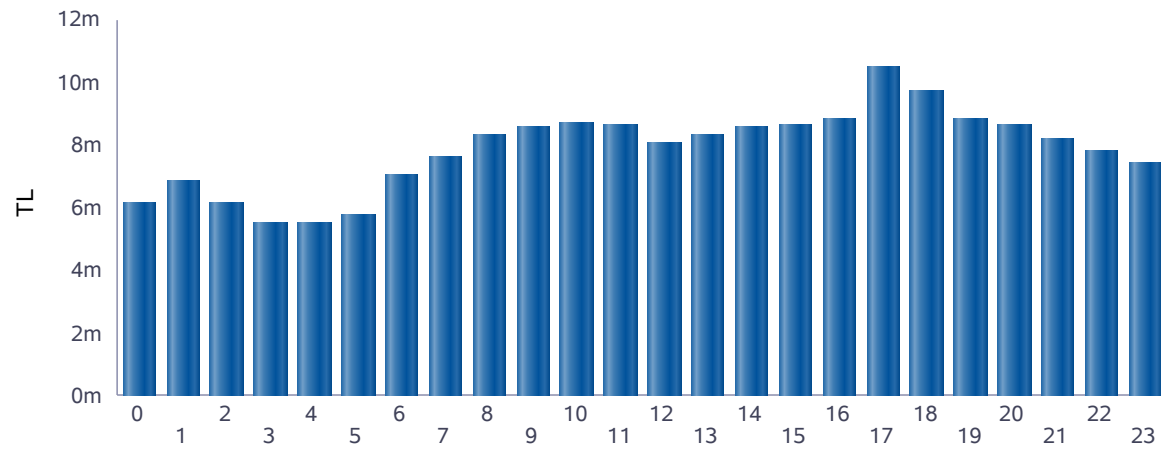

■ Günlük Toplam Ciro (TL)

Saat	GÖP Ciro Tutarı	GİP Ciro Tutarı	YAL Tutarı	YAT Tutarı	Toplam Ciro
0	5.872.213	92.095	211.039	352	6.175.699
1	6.592.982	133.515	130.976	235	6.857.709
2	5.921.635	142.633	45.978	7.954	6.118.200
3	5.426.001	65.489	0	11.277	5.502.767
4	5.426.594	95.014	0	0	5.521.608
5	5.691.177	59.651	0	0	5.750.828
6	6.924.420	85.746	33.032	0	7.043.198
7	7.470.866	107.013	43.148	135	7.621.162
8	8.041.568	124.707	168.239	1.644	8.336.159
9	8.180.759	114.725	292.352	187	8.588.023
10	8.262.582	147.861	280.988	224	8.691.654
11	8.328.505	266.970	67.841	88	8.663.405
12	7.856.165	200.386	9.596	0	8.066.147
13	8.021.350	267.230	0	502	8.289.082
14	8.271.208	291.419	0	224	8.562.850
15	8.272.915	338.319	6.047	0	8.617.281
16	8.260.013	271.506	290.554	0	8.822.073
17	9.439.600	341.534	722.552	0	10.503.686
18	8.430.298	236.627	1.068.264	0	9.735.189
19	7.841.054	222.623	741.240	0	8.804.918
20	7.623.139	210.151	793.338	0	8.626.628
21	7.273.561	205.830	684.680	449	8.164.520
22	6.972.677	202.358	640.214	237	7.815.486
23	6.534.062	208.931	691.539	0	7.434.532
Toplam	176.935.345	4.432.334	6.921.617	23.508	188.312.805

* Değerlerin birimi TL'dir.

* GÖP Ciro Tutarı: Fark Fonu dahil ilgili saatteki GÖP satış tutarını ifade etmektedir.

* GİP Ciro Tutarı: İlgili saatte satış yönündeki her bir kontrat miktarı ile ilgili kontratın eşleşme fiyatının çarpımından oluşmaktadır.

* YAL Tutarı: Yerine getirilen YAL miktarı ile ilgili YAL talimatının geçerli fiyatının çarpımından oluşmaktadır.

* YAT Tutarı: Yerine getirilen YAT miktarı ile ilgili YAT talimatının geçerli fiyatının çarpımından oluşmaktadır.

Yekdem Santrallerinin KGÜP Miktarları

Türkiye Elektrik Piyasası Günlük Raporu 03.12.2020

Son 30 Gün YEK KGÜP

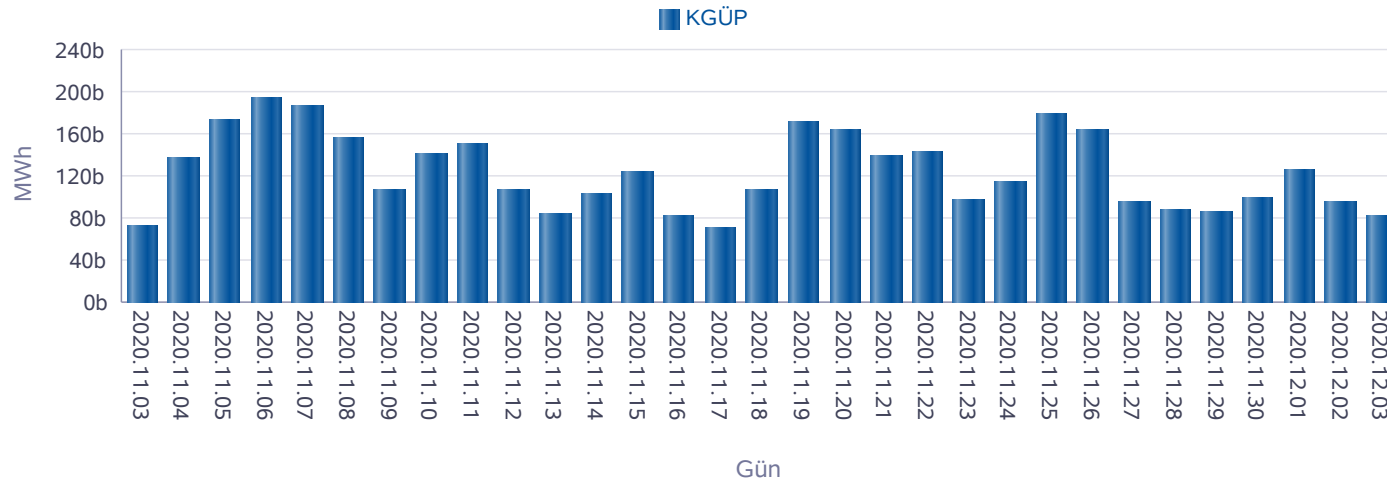

Kaynak Bazında YEK KGÜP

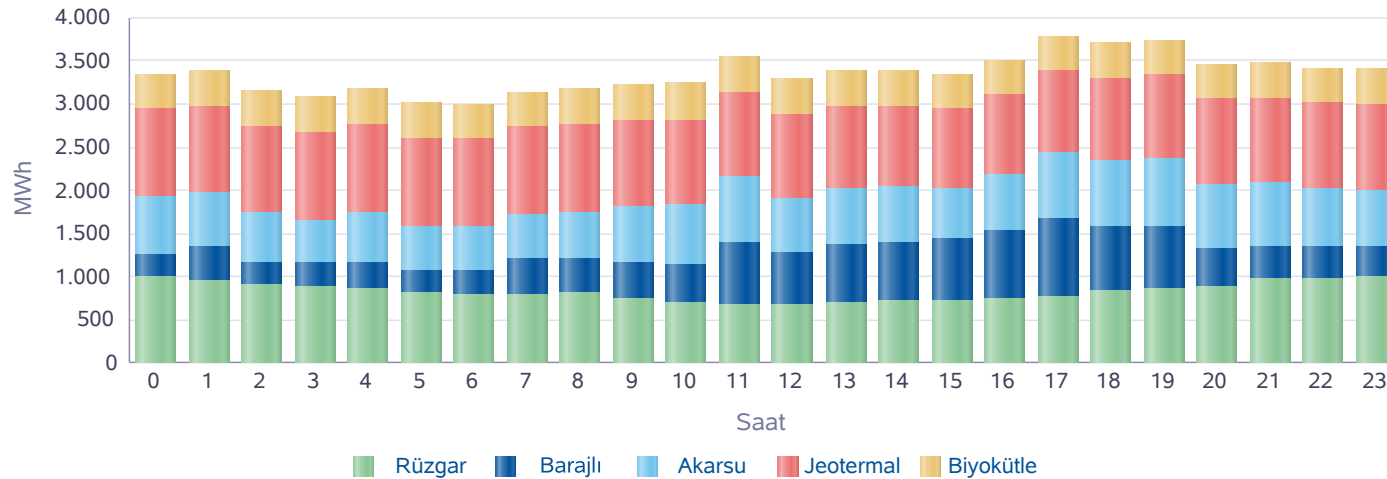

Saat	Rüzgar	Jeotermal	Biyokütle	Akarsu	Barajlı	Toplam
0	991	1.004	408	682	266	3.351
1	955	1.009	409	627	390	3.389
2	913	1.012	410	575	252	3.162
3	884	1.014	411	502	270	3.081
4	859	1.015	412	588	303	3.177
5	825	1.016	412	515	247	3.014
6	782	1.016	412	496	300	3.006
7	794	1.016	411	508	417	3.146
8	804	1.008	418	545	404	3.179
9	753	999	420	652	404	3.228
10	702	988	421	681	450	3.242
11	673	978	421	761	732	3.565
12	676	963	420	634	603	3.297
13	710	942	419	661	658	3.390
14	723	928	420	658	667	3.397
15	731	925	405	585	708	3.354
16	745	927	405	652	779	3.508
17	774	941	404	769	905	3.794
18	832	960	405	754	757	3.708
19	852	975	406	778	734	3.745
20	889	985	408	742	442	3.465
21	976	990	407	727	380	3.480
22	988	994	404	669	364	3.419
23	1.008	999	405	661	334	3.408
Toplam	19.839	23.605	9.874	15.422	11.764	80.504

* Değerlerin birimi MWh'dir.

Kaynak Bazında KGÜP Miktarları

Türkiye Elektrik Piyasası Günlük Raporu 03.12.2020

Doğal Gaz KGÜP

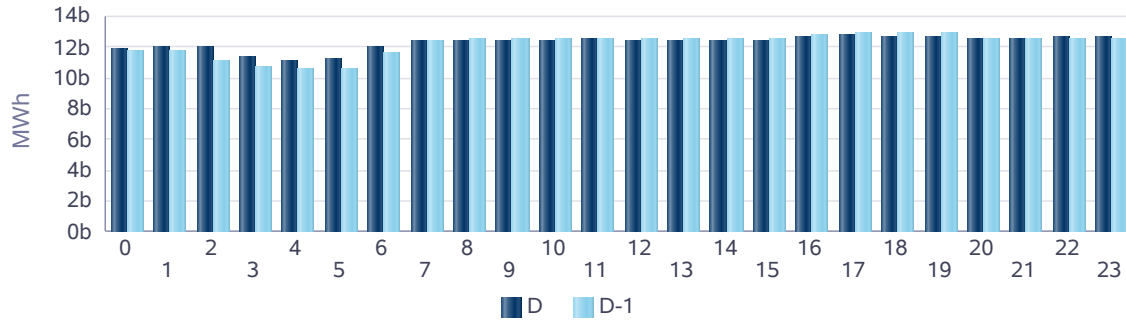

İthal Kömür KGÜP

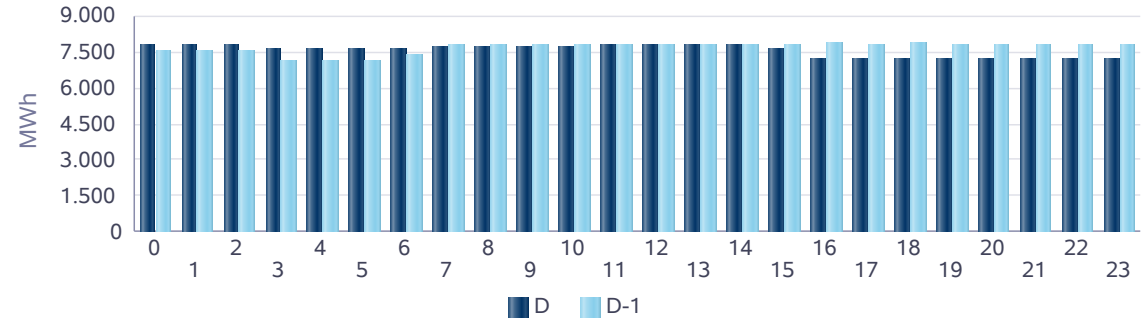

Baraj KGÜP

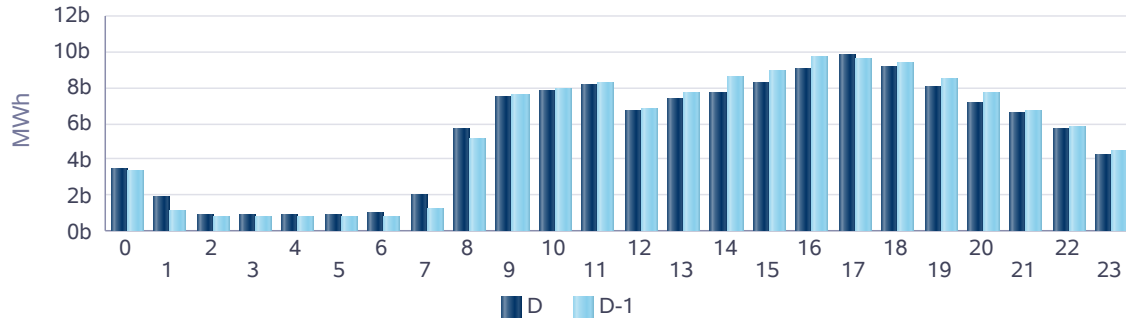

Rüzgar KGÜP

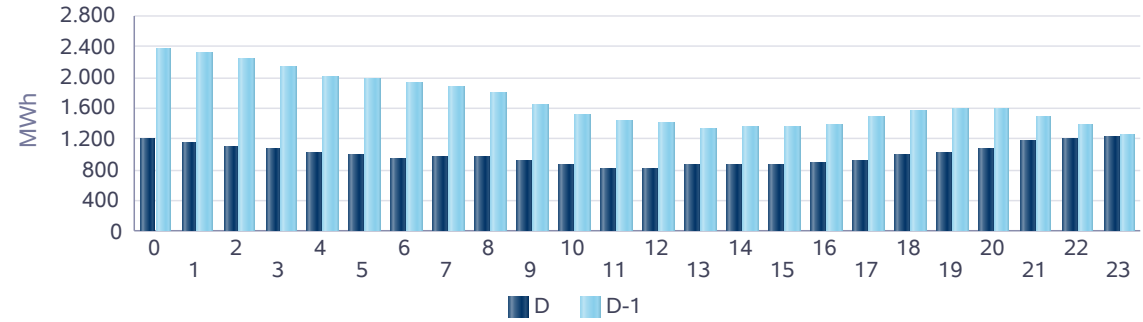

Akarsu KGÜP

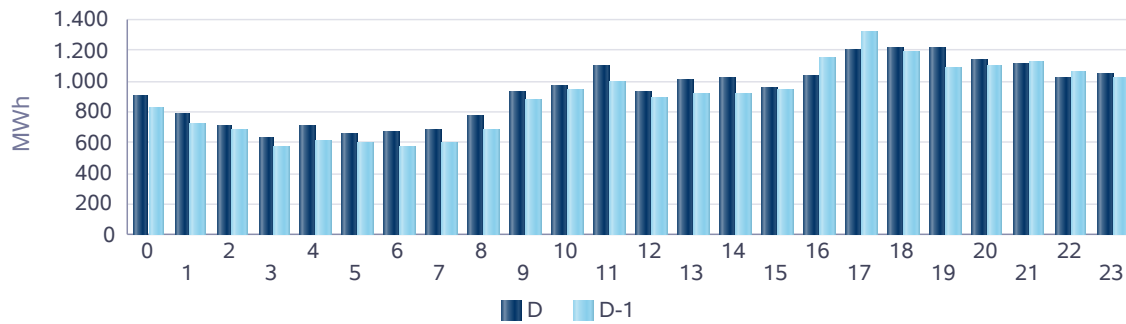

Taş Kömürü - Linyit KGÜP

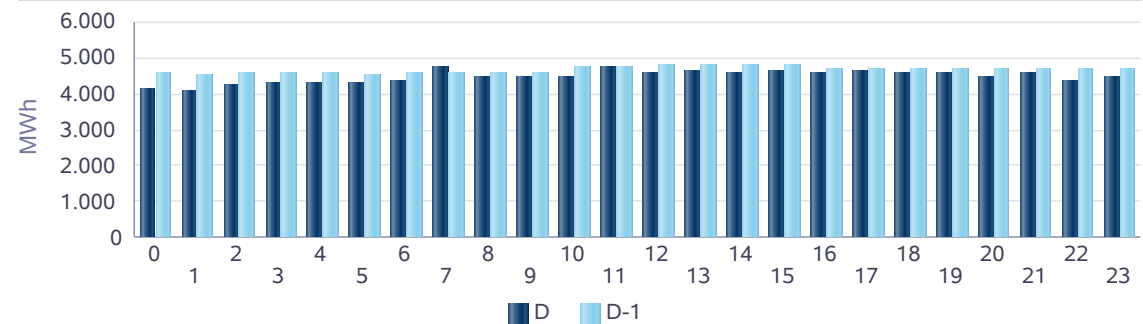

Kaynak Bazında Kümülatif KGÜP Miktarları

Türkiye Elektrik Piyasası Günlük Raporu 03.12.2020

Son 30 Gün Kaynak Tipine Göre KGÜP

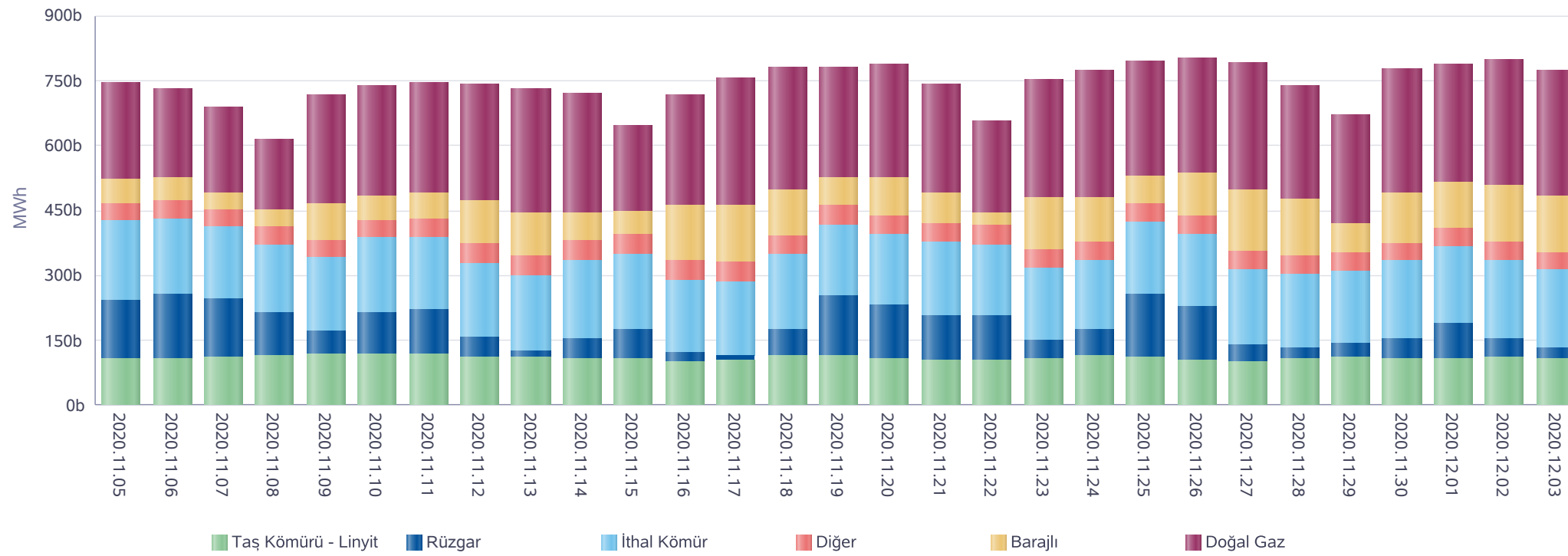

* Diğer sütunu içindeki kaynak tipleri şu şekildedir: Asfaltit, Biogaz, Biokütle, Biokütleden Elde Edilen Gaz(LFG-Çöp Gazı), Fuel Oil, Güneş, Jeotermal, LPG, Motorin, Nafta, Prolitik Oil & Prolitik Gaz, Proses Atık Isısı.

Kaynak Bazında Kümülatif KGÜP Miktarları - Son 30 Günlük

Türkiye Elektrik Piyasası Günlük Raporu 03.12.2020

Doğal Gaz KGÜP

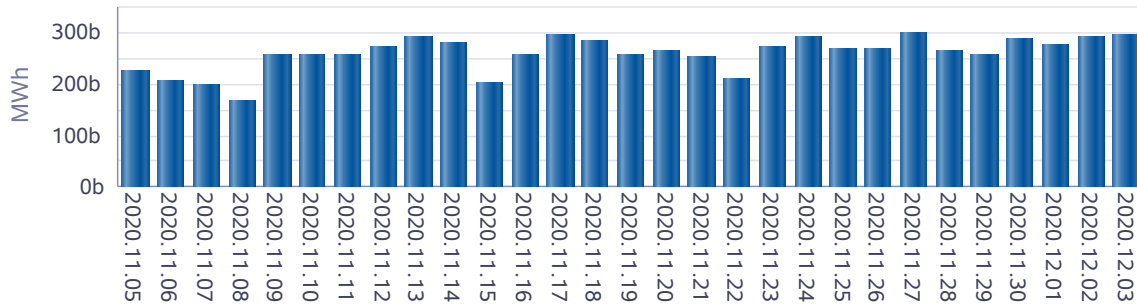

İthal Kömür KGÜP

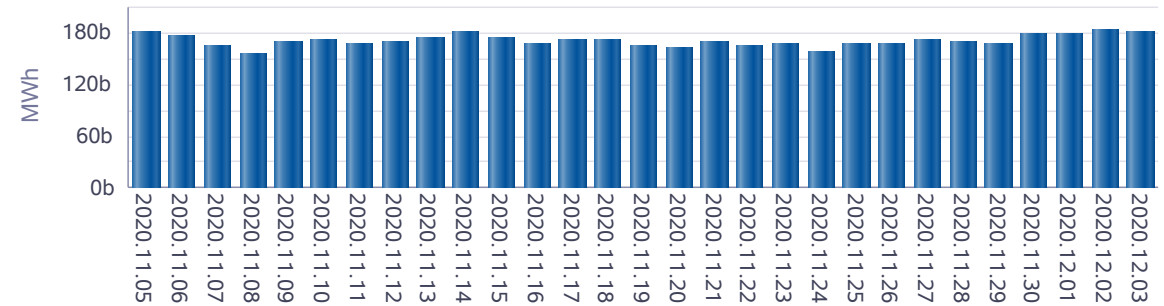

Baraj KGÜP

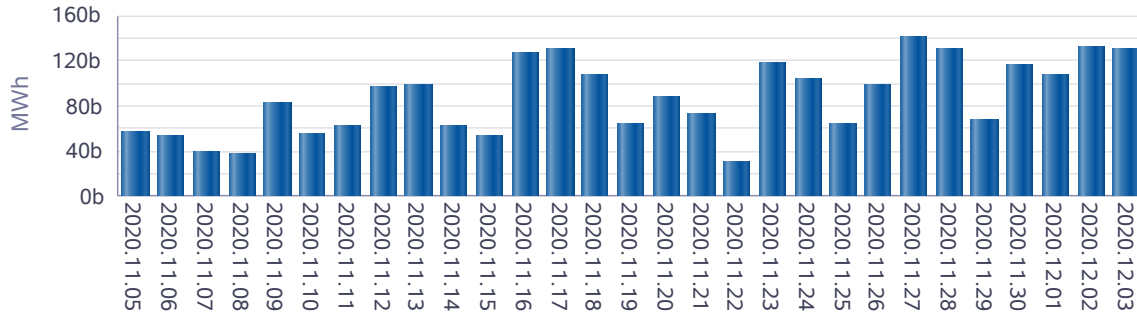

Rüzgar KGÜP

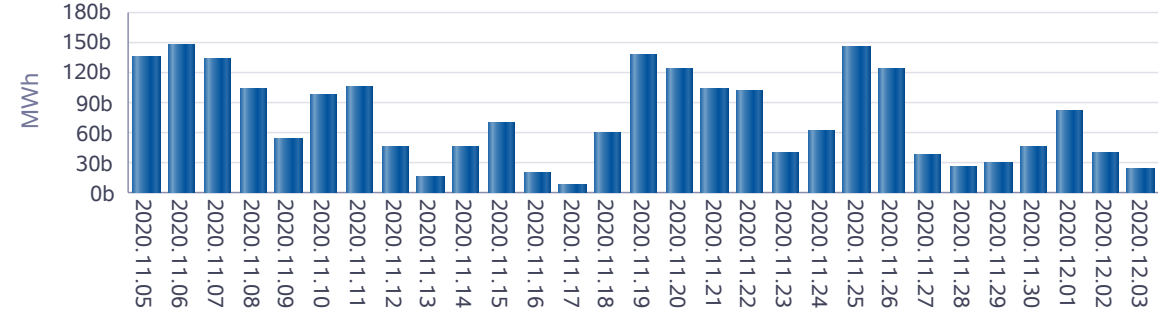

Akarsu KGÜP



Taş Kömürü - Linyit KGÜP

