

# EPIAŞ

ELEKTRİK PİYASASI GÜNLÜK RAPORU



## Günlük Özet

## Türkiye Elektrik Piyasası Günlük Raporu 01.05.2024

## Gün Öncesi Piyasası

	01.05.2024	30.04.2024
PTF Arit. Ortalaması ( TL/MWh )	1.801,01	1.957,26
Arit. Ortalama Eşleşme Miktarı ( MWh )	24.836,85	24.583,86
Arit. Ortalama Fiyattan Bağımsız Satış Miktarı ( MWh )	17.653,54	16.652,76
Arit. Ortalama Fiyattan Bağımsız Alış Miktarı ( MWh )	24.369,58	24.246,94
Arit. Ortalama İkili Anlaşma Miktarı ( MWh )	33.802,12	36.247,36
Göp Toplam Eşleşme Miktarı ( MWh )	596.084,30	590.012,60

## Gün İçi Piyasası

	01.05.2024	30.04.2024
Ağırlıklı Ortalama Fiyat ( TL/MWh )	1.837,77	2.008,08
Toplam Eşleşme Miktarı ( MWh )	41.743,80	55.028,40
Minimum Eşleşme Fiyatı ( TL/MWh )	199,90	525,90
Maksimum Eşleşme Fiyatı ( TL/MWh )	2.730,50	2.779,00

## Dengeleme Güç Piyasası

	01.05.2024	30.04.2024
SMF Arit. Ortalaması ( TL/MWh )	2.105,90	2.478,22
Toplam YAL Miktarı ( MWh )	14.696,37	22.443,42
Toplam YAT Miktarı ( MWh )	851,88	599,77
0 Kodlu Toplam Talimat Miktarı ( MWh )	15.548,25	23.043,19
1 Kodlu Toplam Talimat Miktarı ( MWh )	0,00	0,00
Yerine Getirilen Toplam DGP Talimat Miktarı (MWh)	14.232,18	22.344,98

## İşlem Hacmi

	01.05.2024	30.04.2024
Toplam GÖP İşlem Hacmi (TL)	1.081.405.809,06	1.156.559.307,35
Toplam GİP İşlem Hacmi (TL)	76.715.455,54	110.501.323,85
Toplam YAL İşlem Hacmi (TL)	33.623.899,14	57.611.408,12
Toplam YAT İşlem Hacmi (TL)	589.541,96	202.667,84

\* GÖP: Gün Öncesi Piyasası, GİP: Gün İçi Piyasası, DGP: Dengeleme Güç Piyasasını ifade etmektedir.

\* Açıklamalar ve kısaltmalar ilgili sayfaların altında yer almaktadır.

## Üretim - Tüketim

## Türkiye Elektrik Piyasası Günlük Raporu 01.05.2024

Saat	Üretim	İthalat	İhracat	Tüketim
0	32.724	47	179	33.624
1	29.748	303	74	31.798
2	28.015	257	70	30.418
3	28.780	236	94	29.533
4	27.587	373	58	29.224
5	28.236	346	57	28.796
6	26.669	329	65	27.626
7	26.289	268	79	28.840
8	30.160	555	72	32.627
9	31.402	716	58	35.572
10	33.435	656	50	36.718
11	28.801	632	55	37.422
12	34.945	626	56	37.337
13	36.298	622	48	38.677
14	30.356	675	59	39.252
15	37.970	681	90	38.430
16	31.093	692	115	37.397
17	32.001	728	123	37.180
18	34.559	668	120	36.438
19	36.652	407	128	36.888
20	37.493	298	133	37.972
21	35.524	203	273	37.116
22	33.807	222	227	35.607
23	31.388	0	0	34.154
TOPLAM (MWh)	763.931	10.541	2.284	828.647

	Tüketim Miktarı	Saat
Maksimum Tüketim	39.252	14
Minimum Tüketim	27.626	6

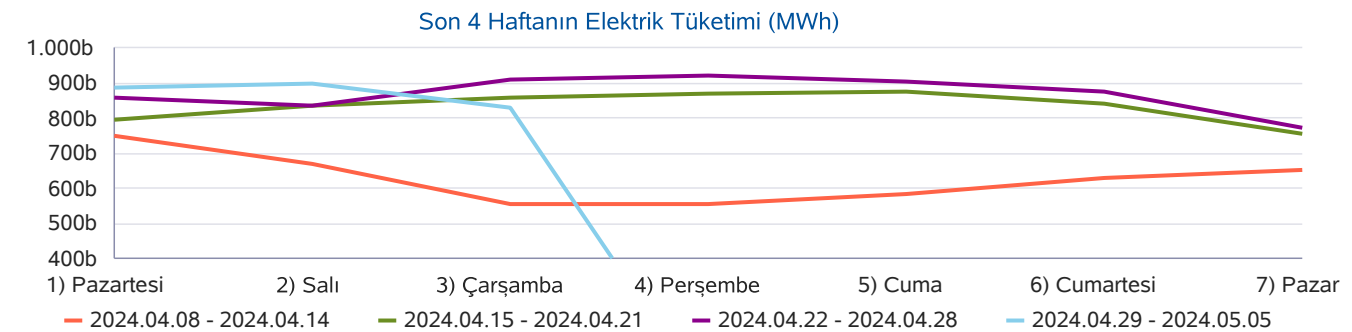
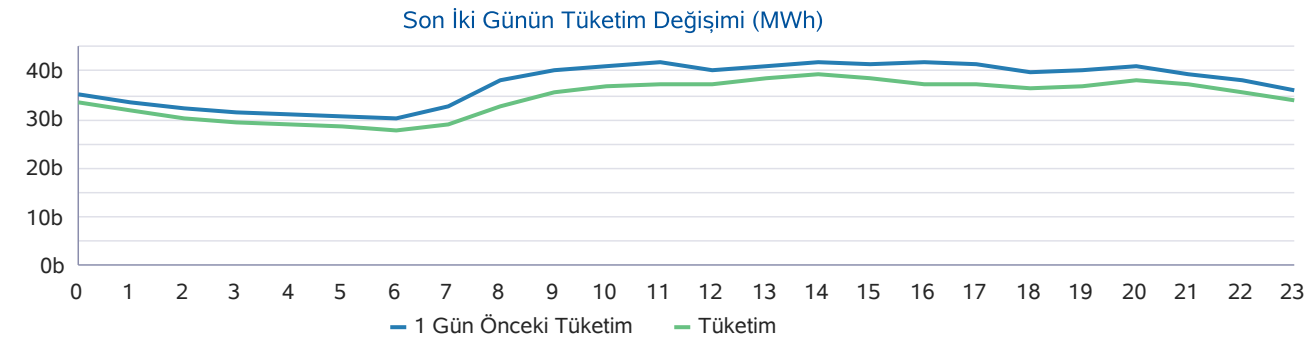
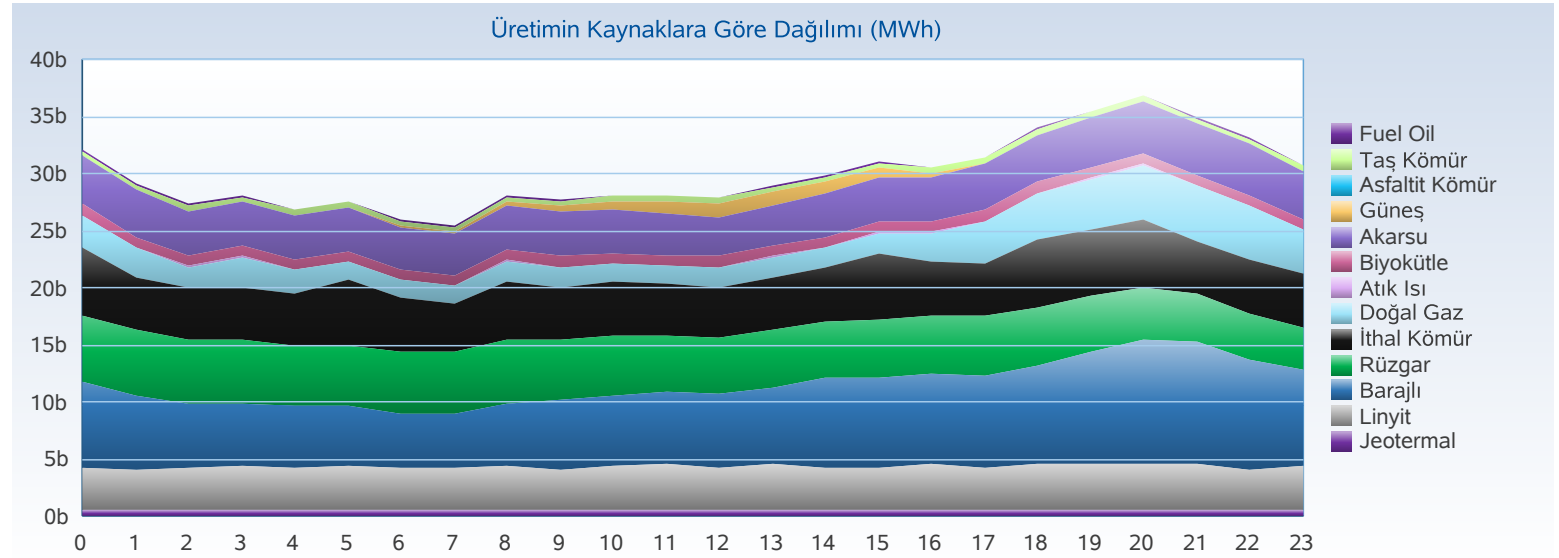

## Üretim - Kurulu Güç

## Türkiye Elektrik Piyasası Günlük Raporu 01.05.2024

Yakıt Tipi	1 Gün Önceki Üretim	Üretim	Fark
Barajlı	200.275	172.578	-27.698
Rüzgar	133.058	122.469	-10.588
İthal Kömür	125.057	118.564	-6.492
Akarsu	96.060	94.791	-1.269
Linyit	95.793	92.839	-2.954
Doğal Gaz	81.024	62.826	-18.198
Güneş	38.907	37.054	-1.854
Jeotermal	25.638	26.097	459
Diğer	37.551	36.713	-838
<b>Toplam (MWh)</b>	<b>833.364</b>	<b>763.931</b>	<b>-69.432</b>

Kuruluş Türü	1 Gün Önceki Üretim	Üretim
SÜ Santralleri	635.895	593.683
EÜAŞ Santralleri	152.033	126.925
Lisanssız Santraller	30.523	29.580
İHD Santralleri	13.973	12.806
YİD Santralleri	940	939
<b>Toplam (MWh)</b>	<b>833.364</b>	<b>763.931</b>

Kuruluş Türü	Kurulu Güç
SÜ Santralleri	71.450
EÜAŞ Santralleri	21.391
Lisanssız Santraller	12.660
İHD Santralleri	3.244
YİD Santralleri	116
<b>Toplam (MW)</b>	<b>108.861</b>

Yakıt Tipi	Kurulu Güç
Doğal Gaz	24.991
Barajlı	23.671
Güneş	13.602
Rüzgar	12.077
İthal Kömür	10.374
Linyit	10.207
Akarsu	8.329
Diğer	5.612
<b>Toplam (MW)</b>	<b>108.861</b>

Kaynaklara Göre Üretim Dağılımı

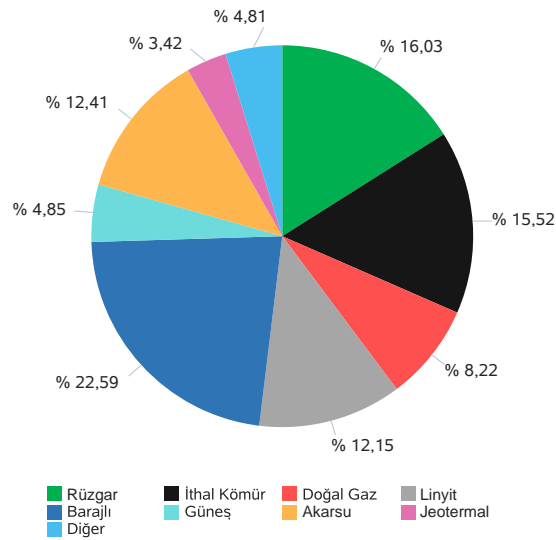

Kuruluş Türüne Göre Üretim Dağılımı

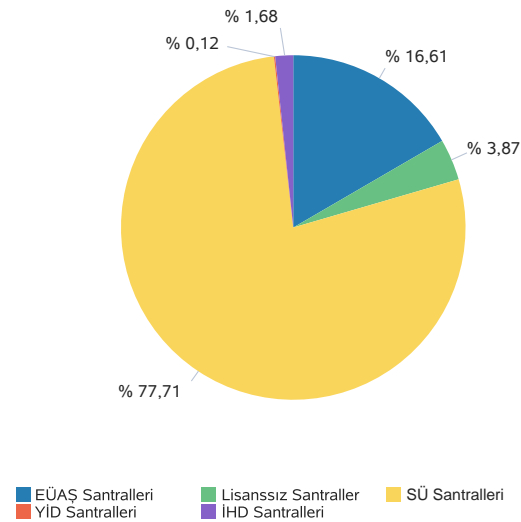

Kaynak Türüne Göre Üretim Dağılımı

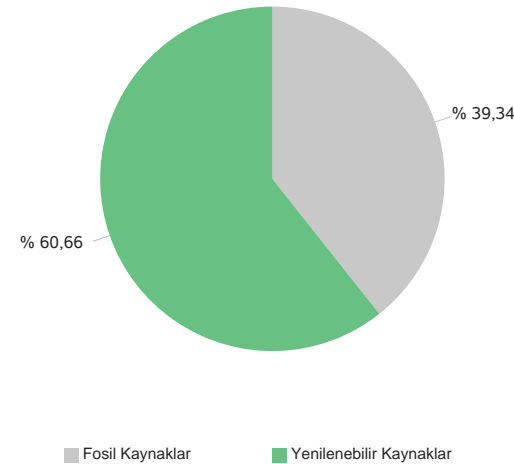

Yerliliğe Göre Üretim Dağılımı

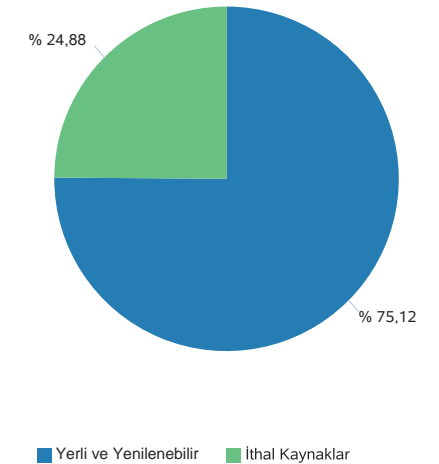

Gerçekleşen üretim ve tüketim değerleri TEİAŞ'ın Yük Tevzi Bilgi Sistemi'nden temin edilmektedir. Değerler güncellenebildiğinden YTBS ekranları ile farklılık gösterebilir.

## Gün Öncesi Piyasası

## Türkiye Elektrik Piyasası Günlük Raporu 01.05.2024

Saat	PTF	SMF	Sistem Yönü
0	2.411,10	2.655,00	↑ Enerji Açığı
1	1.749,38	2.655,00	↑ Enerji Açığı
2	1.499,98	1.890,00	↑ Enerji Açığı
3	1.300,00	1.300,00	↔ Enerji Dengede
4	1.000,01	1.446,72	↑ Enerji Açığı
5	1.234,19	1.591,39	↑ Enerji Açığı
6	1.050,00	1.050,00	↔ Enerji Dengede
7	502,91	502,91	↔ Enerji Dengede
8	2.049,01	700,00	↓ Enerji Fazlası
9	1.570,00	2.388,88	↑ Enerji Açığı
10	1.499,99	2.600,00	↑ Enerji Açığı
11	1.499,98	1.989,87	↑ Enerji Açığı
12	499,99	1.250,00	↑ Enerji Açığı
13	1.300,00	2.298,00	↑ Enerji Açığı
14	1.999,99	2.690,00	↑ Enerji Açığı
15	1.631,98	2.691,01	↑ Enerji Açığı
16	2.278,90	2.691,00	↑ Enerji Açığı
17	2.620,00	2.691,01	↑ Enerji Açığı
18	2.598,00	2.691,01	↑ Enerji Açığı
19	2.700,00	2.700,00	↑ Enerji Açığı
20	2.700,00	2.700,00	↑ Enerji Açığı
21	2.700,00	2.700,00	↑ Enerji Açığı
22	2.550,00	2.691,00	↑ Enerji Açığı
23	2.278,91	1.978,91	↓ Enerji Fazlası
Ort	1.801,01	2.105,90	

	PTF Arit. Ort.	PTF Ağır. Ort.	SMF Arit. Ort.	SMF Ağır. Ort.
Tüm Gün (0-23)	1.801,01	1.813,30	2.105,90	2.375,65
Gündüz (06-16)	1.443,89	1.459,18	1.895,61	
Puant (17-21)	2.663,60	2.663,24	2.696,40	
Gece (22-05)	1.752,95	1.762,54	2.026,00	

\*Değerlerin birimi TL/MWh 'tır

	Saat	Fiyat
PTF Maks Fiyat	19-20	2.700,00
PTF Min Fiyat	12	499,99
SMF Maks Fiyat	19-20	2.700,00
SMF Min Fiyat	7	502,91

\*Değerlerin birimi TL/MWh 'tır

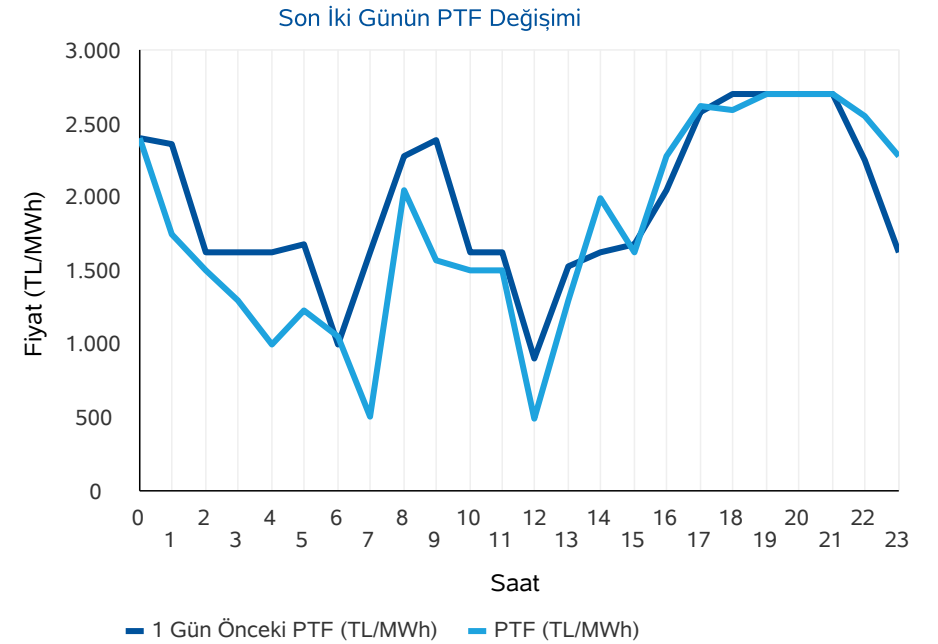
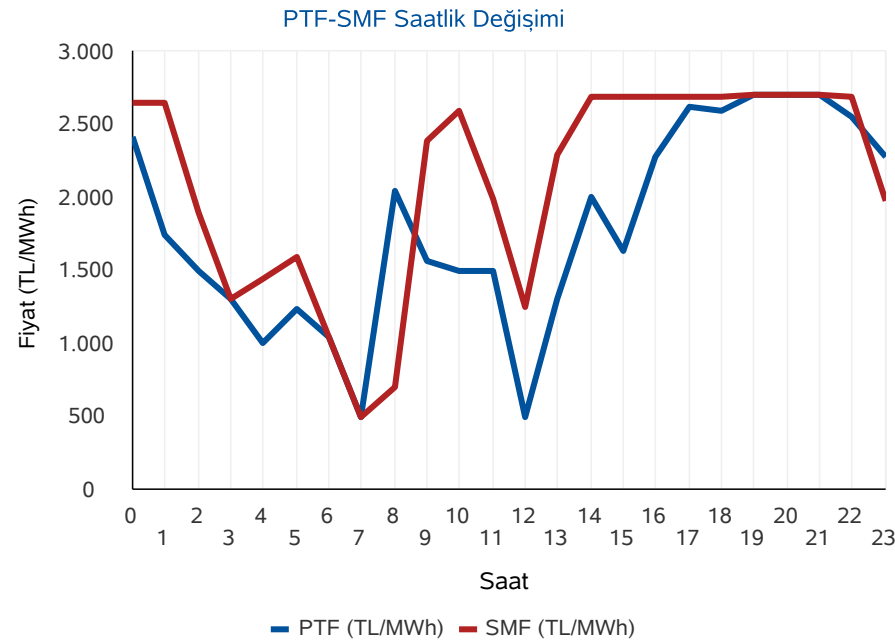

\* PTF: Piyasa Takas Fiyatının kısaltmasıdır. SMF: Sistem Marjinal Fiyatının kısaltmasıdır. Raporunda geçen fiyatların birimi TL/MWh, miktarların birimi MWh'tir.



## Gün Öncesi Piyasası

## Türkiye Elektrik Piyasası Günlük Raporu 01.05.2024

## Aylık PTF Ortalamaları

	2021	2022	2023	2024
01 - Ocak	297,72	1.177,99	3.431,49	1.942,90
02 - Şubat	286,89	1.404,50	2.802,71	1.957,68
03 - Mart	311,41	1.670,85	2.126,22	2.190,11
04 - Nisan	312,15	1.830,55	1.770,82	1.764,04
05 - Mayıs	360,59	1.763,03	1.907,28	2.136,57
06 - Haziran	402,03	2.340,13	1.623,92	
07 - Temmuz	518,37	2.330,37	1.977,40	
08 - Ağustos	557,37	3.066,55	2.251,01	
09 - Eylül	520,86	3.850,59	2.006,84	
10 - Ekim	669,93	3.470,02	2.249,84	
11 - Kasım	830,96	3.438,31	2.066,91	
12 - Aralık	1.008,64	3.724,41	2.075,00	
<b>Ortalama</b>	<b>508,10</b>	<b>2.510,72</b>	<b>2.189,30</b>	<b>1.968,21</b>

## Dönemlik PTF Ortalamaları

	2021	2022	2023	2024
1. Çeyrek	299,06	1.418,22	2.786,28	2.031,83
2. Çeyrek	358,28	1.975,55	1.768,88	1.787,32
3. Çeyrek	532,32	3.074,15	2.079,19	
4. Çeyrek	836,57	3.545,40	2.131,27	
Birinci 6 Ay	328,84	1.698,42	2.274,76	1.968,21
İkinci 6 Ay	684,44	3.309,78	2.105,23	

## Son 30 Günün PTF-SMF Değişimi

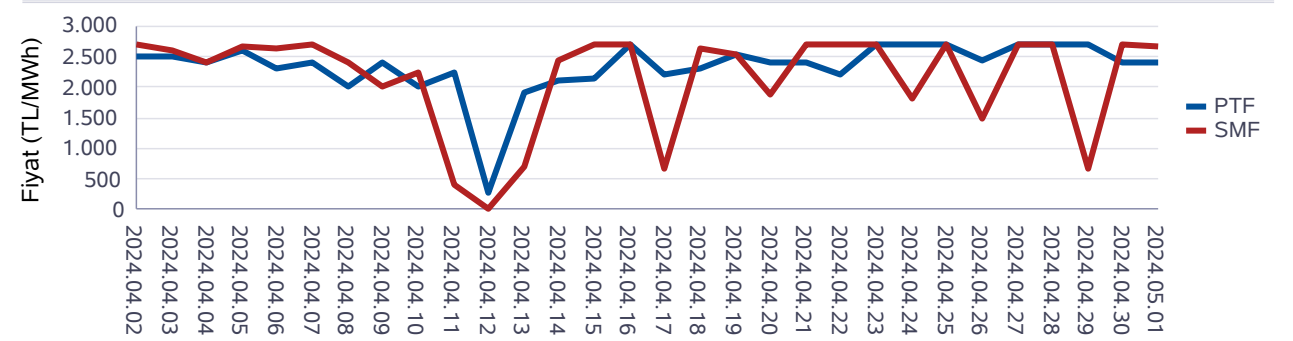

## Son 12 Ayın PTF-SMF Değişimi

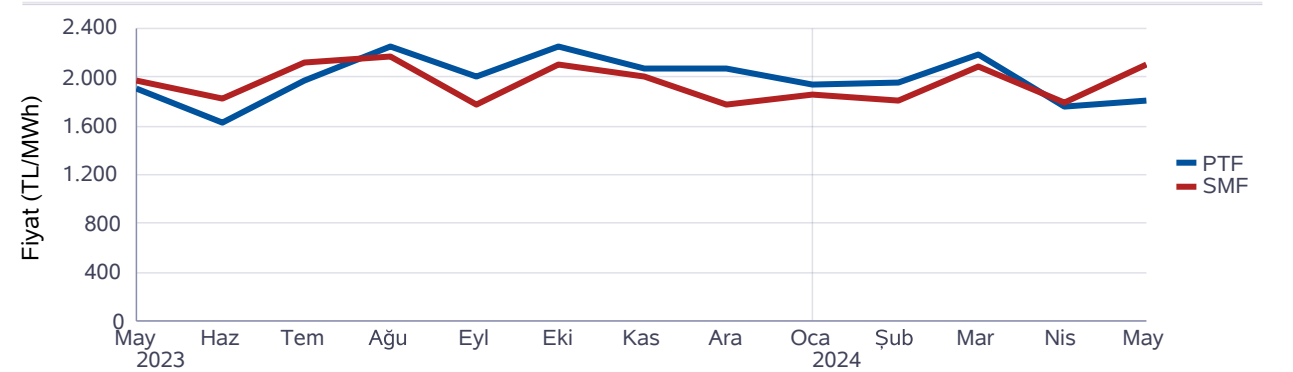

## Gün Öncesi Piyasası

## Türkiye Elektrik Piyasası Günlük Raporu 01.05.2024

Saat	Fiyattan Bağımsız Satış Miktarı	Eşleşme Miktarı	Fiyattan Bağımsız Alış Miktarı
0	16.922	23.290	23.020
1	17.579	23.937	23.345
2	17.457	23.341	22.679
3	17.483	23.200	22.560
4	17.741	22.803	22.091
5	17.707	22.575	21.904
6	18.604	23.265	22.428
7	18.400	23.651	22.595
8	17.921	24.384	23.658
9	18.702	25.331	24.676
10	20.246	26.540	25.809
11	20.625	26.423	25.715
12	19.976	25.292	24.148
13	19.494	25.484	24.557
14	18.960	26.176	25.377
15	19.181	27.037	26.323
16	18.679	27.173	26.682
17	16.799	26.248	26.027
18	15.687	25.595	25.337
19	15.210	25.307	25.863
20	15.344	25.523	26.631
21	14.966	25.481	26.167
22	15.040	24.293	23.987
23	14.964	23.733	23.291
Ort	17.654	24.837	24.370

\*Değerlerin birimi MWh 'tır

\* Fiyattan Bağımsız Satış Miktarı: 0 TL/MWh'deki satış teklif miktarlarının toplamıdır.

\* Fiyattan Bağımsız Alış Miktarı: GÖP maksimum fiyatındaki alış teklif miktarlarının toplamıdır.

Fiyattan Bağımsız Tekliflerin Piyasaya Etkisi

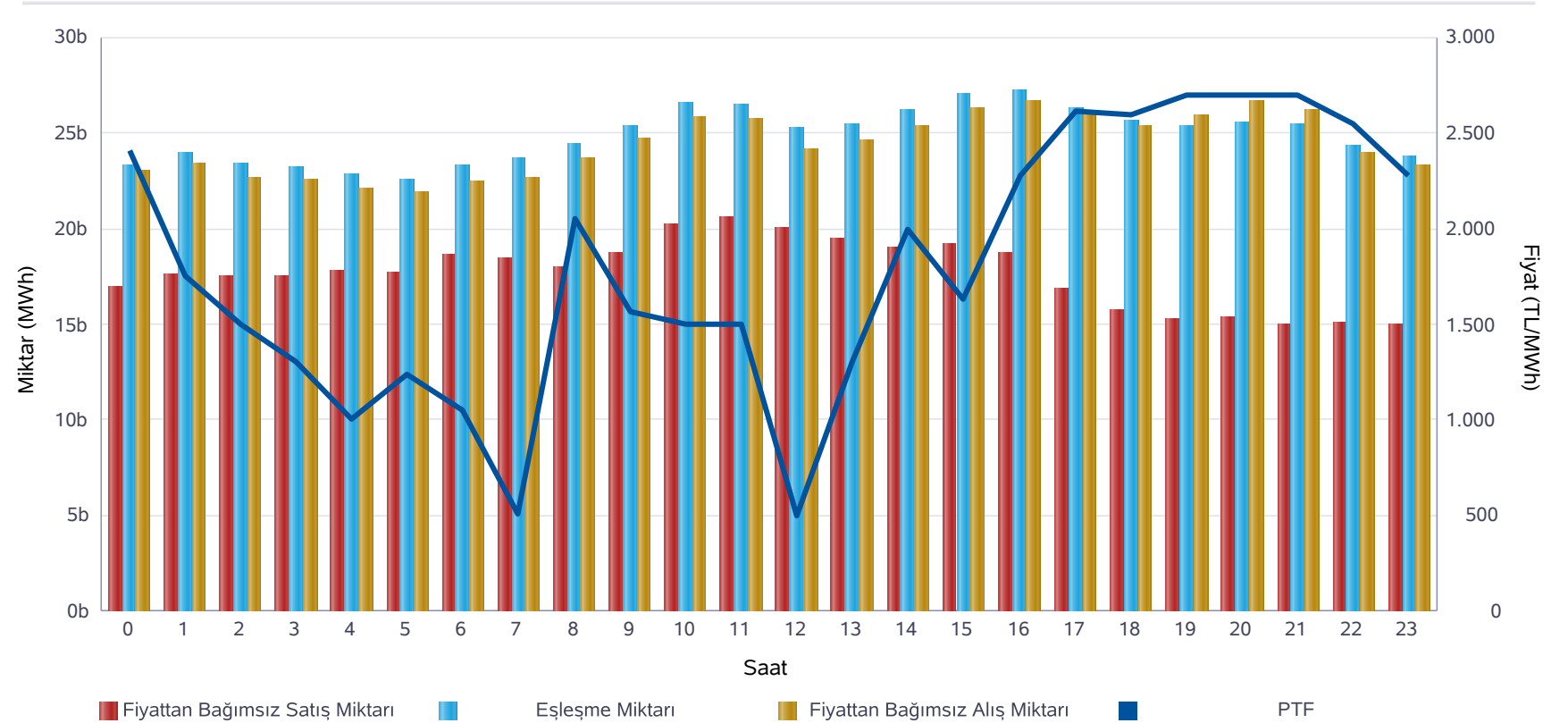

	Miktar
Tüm Gün (00-23)	24.837
Gece (22-05)	23.397
Gündüz (06-16)	25.523
Puant (17-21)	25.631

\*Değerlerin birimi MWh 'tır

	Miktar	Tarih	Saat
Günlük Minimum Eşleşme Miktarı	22.575	01.05.2024	5
Günlük Maximum Eşleşme Miktarı	27.173	01.05.2024	16

\*Değerlerin birimi MWh 'tır

## Gün Öncesi Piyasası

Son 30 Günün Eşleşme Miktarı Değişimi

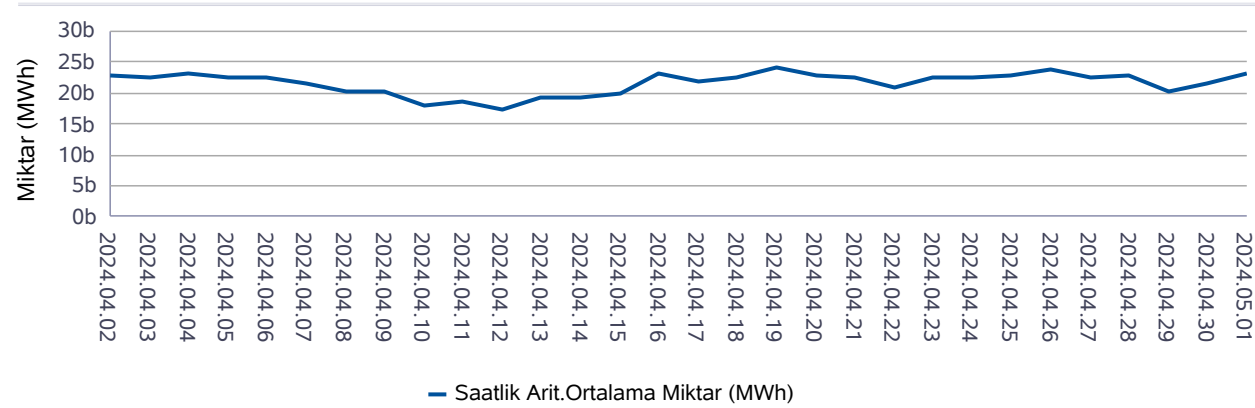

Son 12 Ayın Eşleşme Miktarı Değişimi

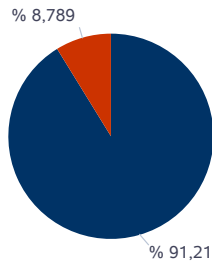
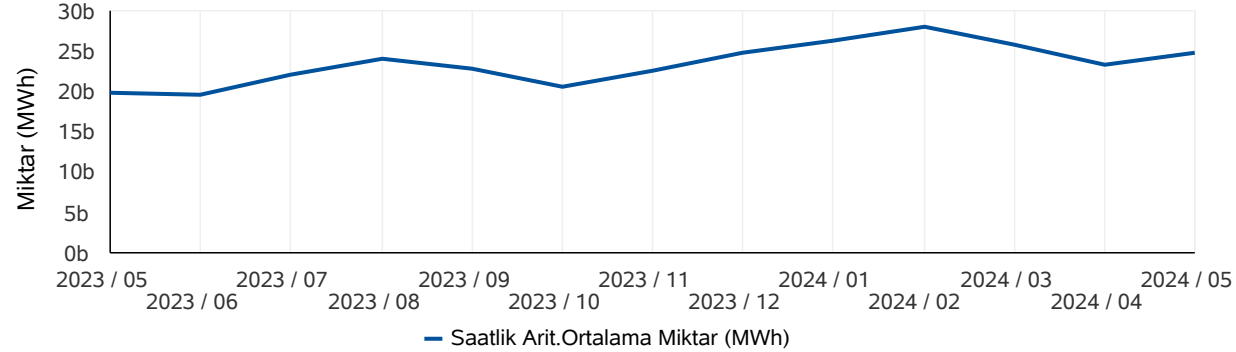

■ Eşleşen Saatlik Miktar ■ Eşleşen Blok Miktar

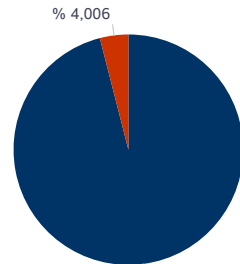

■ Eşleşen Blok Satış Miktarı ■ Eşleşen Blok Alış Miktarı

\* Değerlerin birimi MWh'tır.

\* Değerlerin birimi MWh'tır.

## Türkiye Elektrik Piyasası Günlük Raporu 01.05.2024

	Eşleşme Miktarı	Gün	Saat
Aylık Minimum	22.575	01.05.2024	5
Aylık Maksimum	27.173	01.05.2024	16

\* Değerlerin birimi MWh'tır.

\* Tablodaki değerler içinde bulunulan ayın değerlerini kapsamaktadır.

	Eşleşme Miktarı	Gün	Saat
Yıllık Minimum	15.727	12.04.2024	5
Yıllık Maksimum	34.714	21.02.2024	9

\* Değerlerin birimi MWh'tır.

\* Tablodaki değerler içinde bulunulan yılın değerlerini kapsamaktadır.

	Blok Eşleşme Miktarı	Saatlik Eşleşme Miktarı
Aylık	2.956.517	30.683.114
Yıllık	65.979.438	344.489.135

\* Değerlerin birimi MWh'tır.

\* Tablodaki değerler içinde bulunulan yılın değerlerini kapsamaktadır.

	Blok Alış Miktarı	Blok Satış Miktarı
Aylık	118.428	2.838.089
Yıllık	5.430.496	60.548.942

\* Değerlerin birimi MWh'tır.

\* Tablodaki değerler içinde bulunulan ayın değerlerini kapsamaktadır.



## Gün İçi Piyasası

## Türkiye Elektrik Piyasası Günlük Raporu 01.05.2024

Saat	Eşleşme Miktarı
0	1.137
1	1.295
2	1.431
3	1.573
4	1.504
5	1.187
6	1.360
7	1.501
8	1.518
9	1.369
10	1.429
11	1.848
12	2.270
13	2.062
14	2.054
15	1.840
16	2.516
17	2.116
18	2.407
19	1.967
20	1.724
21	1.776
22	1.968
23	1.891
Ort.	1.739

Teklif Edilen Alış Miktarı (MWh)	Teklif Edilen Satış Miktarı (MWh)
73.186	75.846

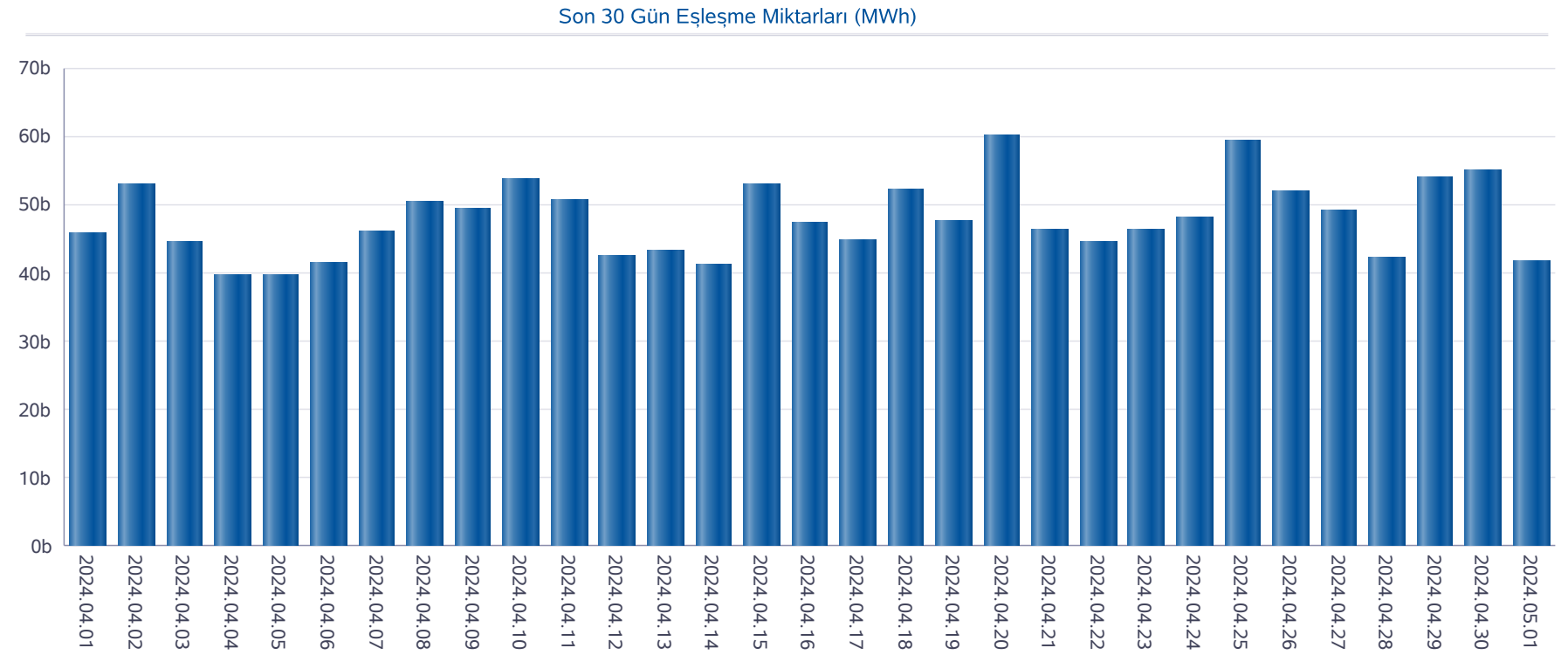

## Gün İçi Piyasası

## Türkiye Elektrik Piyasası Günlük Raporu 01.05.2024

Saat	PTF	SMF	Pozitif Dengesizlik Fiyatı	Negatif Dengesizlik Fiyatı	Saatlik Kontrat AOF
0	2.411,10	2.655,00	2.338,77	2.734,65	2.482,91
1	1.749,38	2.655,00	1.696,90	2.734,65	1.768,21
2	1.499,98	1.890,00	1.454,98	1.946,70	1.387,53
3	1.300,00	1.300,00	1.261,00	1.339,00	1.415,91
4	1.000,01	1.446,72	970,01	1.490,12	1.074,24
5	1.234,19	1.591,39	1.197,16	1.639,13	1.366,14
6	1.050,00	1.050,00	1.018,50	1.081,50	1.002,30
7	502,91	502,91	487,82	518,00	549,47
8	2.049,01	700,00	679,00	2.110,48	1.959,05
9	1.570,00	2.388,88	1.522,90	2.460,55	1.456,03
10	1.499,99	2.600,00	1.454,99	2.678,00	1.320,09
11	1.499,98	1.989,87	1.454,98	2.049,57	1.357,06
12	499,99	1.250,00	484,99	1.287,50	544,48
13	1.300,00	2.298,00	1.261,00	2.366,94	1.355,56
14	1.999,99	2.690,00	1.939,99	2.770,70	2.074,52
15	1.631,98	2.691,01	1.583,02	2.771,74	1.744,33
16	2.278,90	2.691,00	2.210,53	2.771,73	2.305,98
17	2.620,00	2.691,01	2.541,40	2.771,74	2.592,13
18	2.598,00	2.691,01	2.520,06	2.771,74	2.532,10
19	2.700,00	2.700,00	2.619,00	2.781,00	2.682,26
20	2.700,00	2.700,00	2.619,00	2.781,00	2.691,92
21	2.700,00	2.700,00	2.619,00	2.781,00	2.687,80
22	2.550,00	2.691,00	2.473,50	2.771,73	2.488,14
23	2.278,91	1.978,91	1.919,54	2.347,28	2.185,55
Ort.	1.801,01	2.105,90	1.680,34	2.239,85	1.792,66

Min. Miktarlı Eşleşme	Maks. Miktarlı Eşleşme	Min. Fiyatlı Eşleşme	Maks. Fiyatlı Eşleşme
0,1 MWh - 2729,00 TL/MWh	200,0 MWh - 553,00 TL/MWh	0,8 MWh - 199,90 TL/MWh	0,4 MWh - 2730,50 TL/MWh

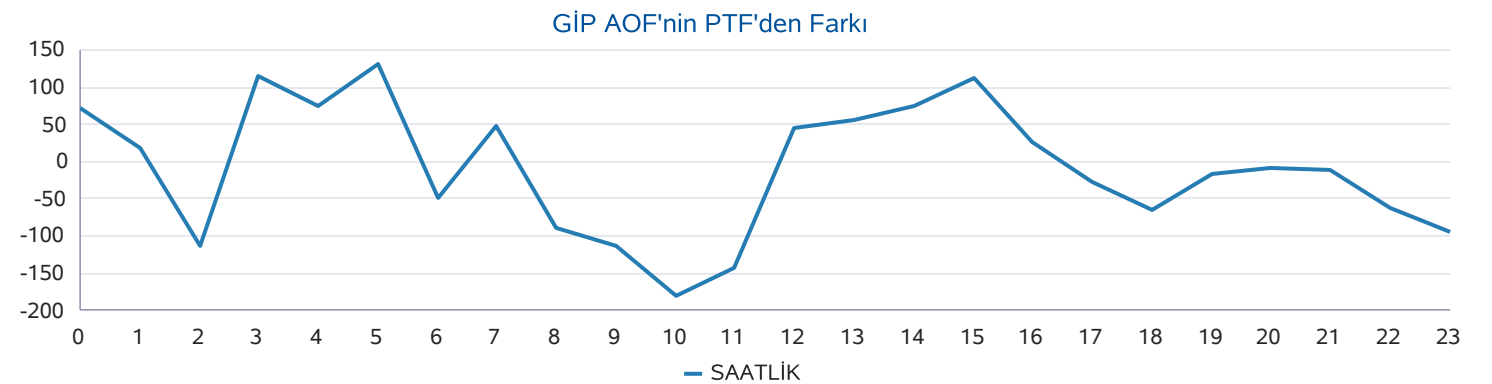
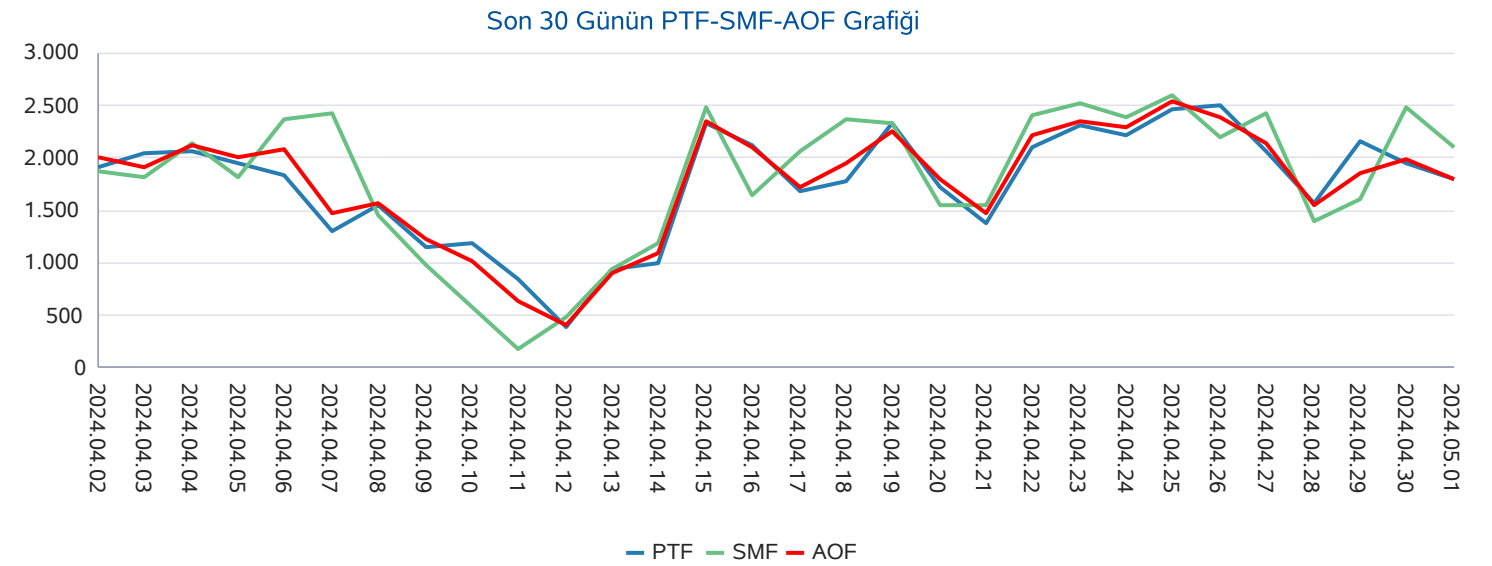

## Yan Hizmetler Piyasası

## Türkiye Elektrik Piyasası Günlük Raporu 01.05.2024

Saat	PFK Fiyatı	PFK Rezerv	SFK Fiyatı	SFK Rezerv
0	4.250,00	332,92	2.347,00	894,00
1	4.250,00	332,92	2.347,00	894,00
2	4.250,00	332,92	2.347,00	894,00
3	4.250,00	332,92	2.347,00	894,00
4	4.250,00	272,92	5.390,00	813,00
5	4.250,00	272,92	5.390,00	813,00
6	4.250,00	272,92	5.390,00	813,00
7	4.250,00	289,92	3.625,00	946,00
8	4.250,00	289,92	3.625,00	946,00
9	4.250,00	289,92	3.625,00	946,00
10	4.250,00	289,92	3.625,00	946,00
11	4.250,00	289,92	4.733,00	967,00
12	4.250,00	289,92	4.733,00	967,00
13	4.250,00	289,92	4.733,00	967,00
14	4.250,00	289,92	4.733,00	967,00
15	4.250,00	289,92	4.733,00	967,00
16	5.445,00	332,92	2.347,00	965,00
17	5.445,00	332,92	2.347,00	965,00
18	5.445,00	332,92	2.347,00	965,00
19	5.445,00	332,92	2.347,00	965,00
20	5.445,00	332,92	1.978,00	1.004,00
21	5.445,00	332,92	1.978,00	1.004,00
22	5.445,00	332,92	1.978,00	1.004,00
23	5.445,00	332,92	1.978,00	1.004,00
Ort.	4.648,33	309,30	3.375,96	937,92

Son 30 Gün Ağırlıklı Ortalama PFK Fiyatı

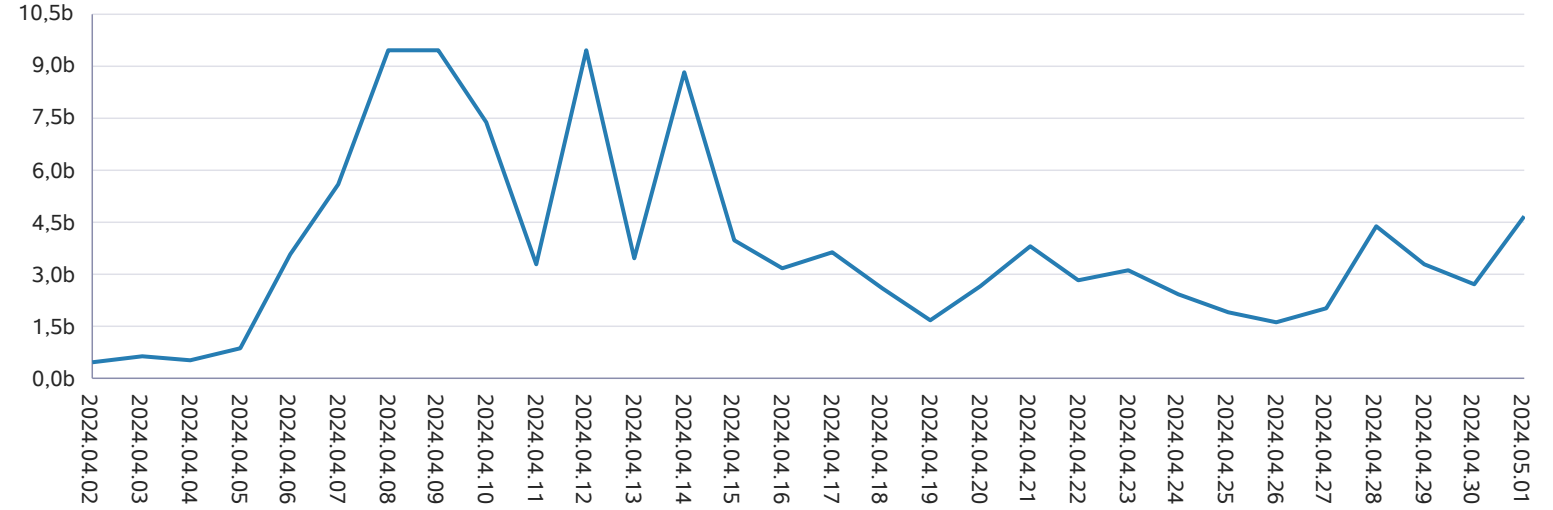

Son 30 Gün Ağırlıklı Ortalama SFK Fiyatı





## Dengeleme Güç Piyasası

## Türkiye Elektrik Piyasası Günlük Raporu 01.05.2024

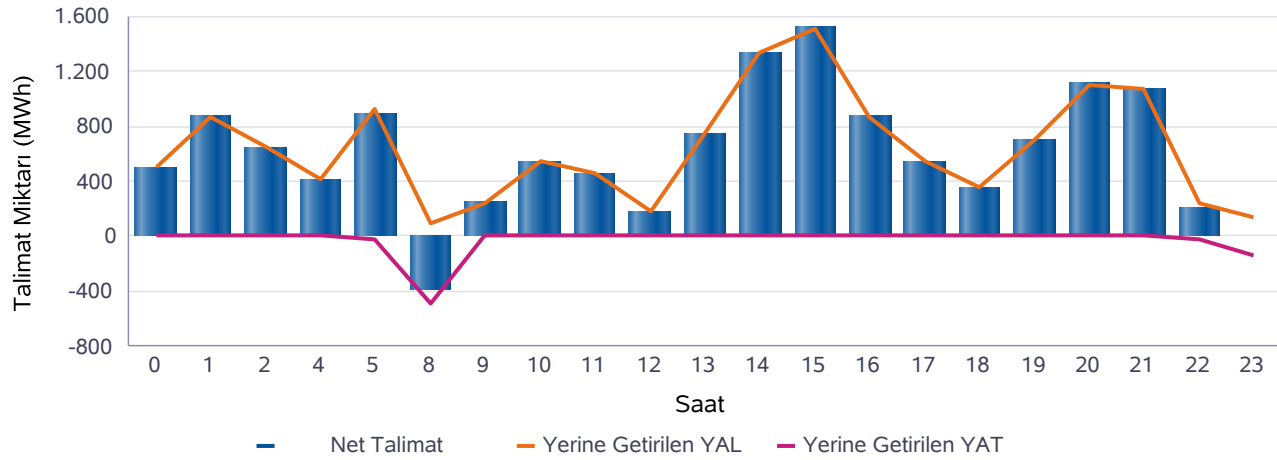
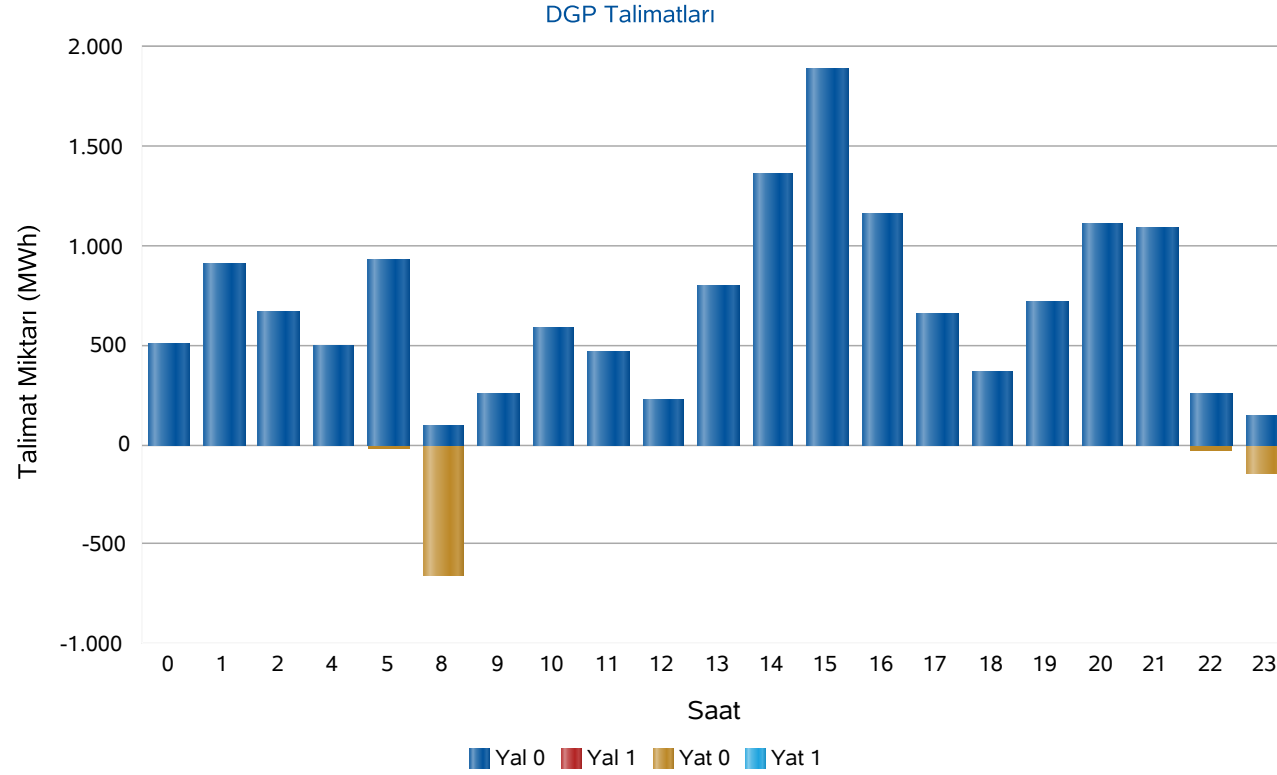

Saat	Net Talimat	YAL 0	YAL1	YAT 0	YAT1	Yerine Getirilen YAL	Yerine Getirilen YAT
0	498	508	0	0	0	498	0
1	876	909	0	0	0	876	0
2	650	667	0	0	0	650	0
4	414	502	0	0	0	414	0
5	898	925	0	27	0	925	27
8	-387	100	0	652	0	99	486
9	247	260	0	0	0	247	0
10	548	587	0	0	0	548	0
11	460	466	0	0	0	460	0
12	182	230	0	0	0	182	0
13	756	797	0	0	0	756	0
14	1.338	1.358	0	0	0	1.338	0
15	1.515	1.893	0	0	0	1.515	0
16	875	1.158	0	0	0	875	0
17	545	652	0	0	0	545	0
18	352	364	0	0	0	352	0
19	701	715	0	0	0	701	0
20	1.106	1.112	0	0	0	1.106	0
21	1.073	1.085	0	0	0	1.073	0
22	216	258	0	29	0	246	29
23	-4	151	0	143	0	140	143
Top.	12.861	14.696	0	852	0	13.547	686

\* Değerlerin birimi MWh'tır

\* YAL: Yük alma yönünde verilen talimatları, YAT: Yük atma yönünde verilen talimatları,  
0 kodlu talimatlar: Sistemin arz-talep dengesini sağlamak için verilen talimatları,  
1 kodlu talimatlar: Sistem kısıtlarının giderilmesi ve acil durumlar için verilen talimatları,  
Net Talimat: Yerine getirilen YAL miktarı ile yerine getirilen YAT miktarının farkıdır.

## Piyasa Miktarı

## Türkiye Elektrik Piyasası Günlük Raporu 01.05.2024

İkili Anlaşma Miktar Dağılımı

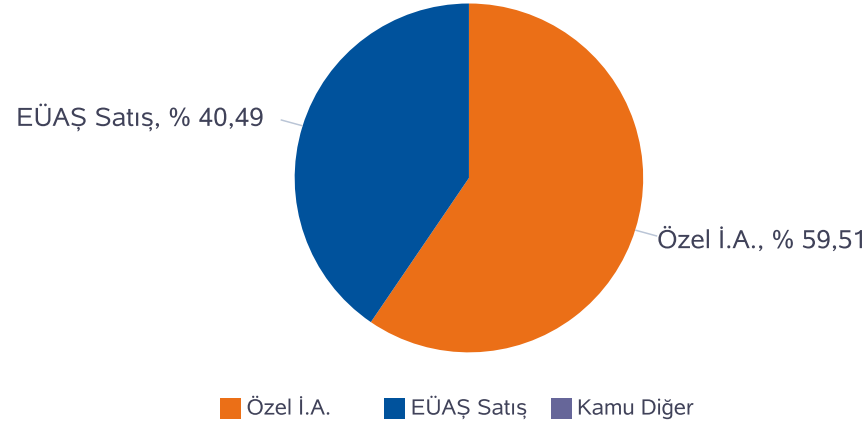

Piyasa Miktar Dağılımı

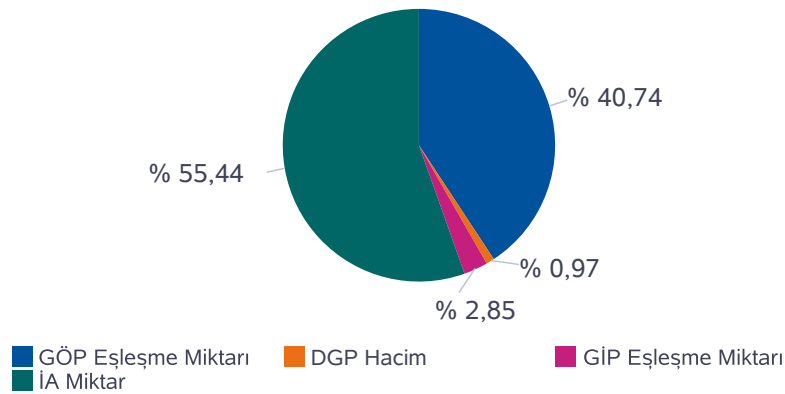

Saat	TOPLAM İA	Özel İ.A.	EÜAŞ Satış	Kamu Diğer	GÖP Eşleşme Miktarı	GİP Eşleşme Miktarı	DGP Miktar	Toplam Piyasa Miktarı
0	31.577	17.989	13.588	0,0	23.290	1.136,80	498	56.502
1	32.152	19.947	12.204	0,0	23.937	1.295,30	876	58.260
2	31.262	19.780	11.482	0,0	23.341	1.431,20	650	56.684
3	30.581	19.605	10.976	0,0	23.200	1.573,30	0	55.354
4	30.340	19.635	10.705	0,0	22.803	1.504,30	414	55.061
5	29.343	19.242	10.101	0,0	22.575	1.187,20	951	54.056
6	30.509	20.058	10.451	0,0	23.265	1.360,10	0	55.134
7	30.432	20.296	10.135	0,0	23.651	1.500,60	0	55.583
8	32.607	21.004	11.603	0,0	24.384	1.518,40	586	59.095
9	35.024	22.061	12.964	0,0	25.331	1.369,10	247	61.972
10	37.643	23.681	13.962	0,0	26.540	1.429,30	548	66.159
11	38.902	24.036	14.866	0,0	26.423	1.848,10	460	67.633
12	37.695	22.809	14.886	0,0	25.292	2.270,10	182	65.440
13	37.408	22.593	14.815	0,0	25.484	2.061,80	756	65.709
14	36.792	22.414	14.378	0,0	26.176	2.054,00	1.338	66.360
15	37.260	22.987	14.274	0,0	27.037	1.840,40	1.515	67.654
16	37.532	22.803	14.729	0,0	27.173	2.515,90	875	68.095
17	34.967	19.968	14.999	0,0	26.248	2.116,30	545	63.876
18	33.560	18.046	15.514	0,0	25.595	2.407,20	352	61.915
19	33.690	17.188	16.502	0,0	25.306	1.966,70	701	61.665
20	34.410	16.862	17.548	0,0	25.522	1.723,50	1.106	62.761
21	33.268	16.434	16.834	0,0	25.481	1.775,50	1.073	61.597
22	32.719	16.695	16.024	0,0	24.293	1.967,50	275	59.254
23	31.580	16.682	14.899	0,0	23.733	1.891,20	283	57.488
<b>Toplam</b>	<b>811.251</b>	<b>482.814</b>	<b>328.437</b>	<b>0</b>	<b>596.082</b>	<b>41.744</b>	<b>14.232</b>	<b>1.463.309</b>

\* Değerlerin birimi MWh 'tır

\* DGP talimat miktarı yerine getirilmiş YAL ve YAT'ların toplamıdır.

\* Toplam İA: Alış veya satış yönünde yapılan ikili anlaşma miktarlarının toplamını,

\* İA Özel: Özel şirketler arasında (her iki tarafı özel) yapılan ikili anlaşma miktarlarının toplamını,

\* Kamu Diğer: EÜAŞ İA alış miktarını ifade eder.

## Netleştirilmiş İkili Anlaşmalar

## Türkiye Elektrik Piyasası Günlük Raporu 01.05.2024

İ.A. Net Alış

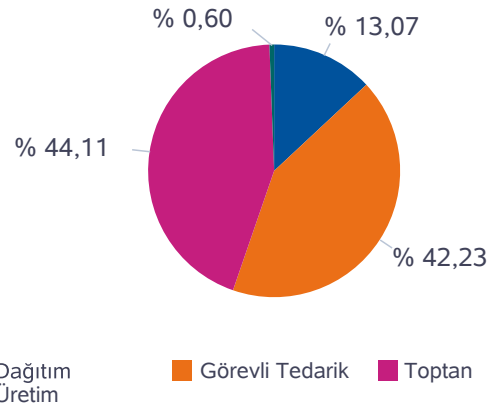

İ.A. Net Satış

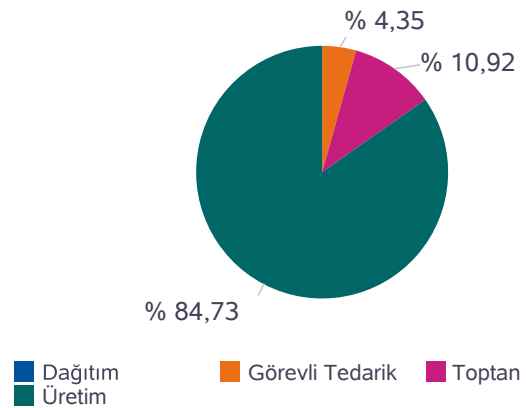

SAAT	NET ALIŞ						NET SATIŞ					
	Dağıtım	Görevli Tedarik	Toptan	Üretim	İhracat	Teiaş	Dağıtım	Görevli Tedarik	Toptan	Üretim	İthalat	Toplam
0	4.318	9.347	10.169	148	145	0	0	34	2.402	21.690	0	24.127
1	3.469	8.797	11.266	181	31	0	0	34	3.337	20.174	198	23.743
2	3.053	8.471	11.120	178	38	0	0	34	3.352	19.313	161	22.860
3	2.712	8.297	10.999	168	64	0	0	34	3.458	18.688	60	22.240
4	2.667	8.058	11.087	164	38	0	0	34	3.447	18.346	187	22.014
5	2.553	7.576	11.276	164	42	0	0	39	3.677	17.697	199	21.612
6	2.294	8.972	10.614	164	94	0	0	214	3.675	18.047	202	22.138
7	1.667	8.600	11.785	154	109	0	0	787	3.626	17.745	156	22.315
8	1.981	10.124	11.757	142	81	0	0	1.635	2.540	19.390	521	24.085
9	2.413	11.288	12.166	145	14	0	0	2.405	2.492	20.615	514	26.026
10	2.846	11.914	13.612	145	14	0	0	3.007	3.383	21.627	514	28.531
11	3.454	12.266	13.777	146	6	0	0	3.358	3.357	22.429	506	29.650
12	3.447	12.220	12.762	145	5	0	0	3.378	2.329	22.367	505	28.579
13	3.259	12.309	12.528	148	0	0	0	3.153	2.289	22.302	500	28.244
14	2.847	12.368	12.158	150	0	0	0	2.806	2.294	21.923	500	27.523
15	2.710	12.364	12.859	151	0	0	0	2.315	3.407	21.862	500	28.084
16	3.091	12.393	12.501	147	0	0	0	1.643	3.457	22.532	500	28.132
17	3.205	12.472	10.814	148	1	0	0	957	2.280	22.902	501	26.641
18	3.663	12.364	9.856	145	21	0	0	344	1.698	23.486	521	26.049
19	4.302	12.581	9.477	146	161	0	0	57	1.790	24.476	343	26.666
20	4.817	12.963	9.588	144	178	0	0	32	1.890	25.476	292	27.690
21	4.477	12.557	9.306	142	150	0	0	31	1.925	24.677	0	26.632
22	5.694	10.489	9.242	146	150	0	0	29	2.038	23.654	0	25.721
23	5.128	9.912	9.512	146	61	0	0	26	2.052	22.258	421	24.758
<b>Toplam</b>	<b>80.067</b>	<b>258.702</b>	<b>270.230</b>	<b>3.658</b>	<b>1.403</b>	<b>0</b>	<b>0</b>	<b>26.387</b>	<b>66.196</b>	<b>513.676</b>	<b>7.801</b>	<b>614.059</b>

\*Değerlerin birimi MWh 'tır



## İkili Anlaşmalar Aylık Toplam Gösterimi

## Türkiye Elektrik Piyasası Günlük Raporu 01.05.2024

İ.A. Net Alış

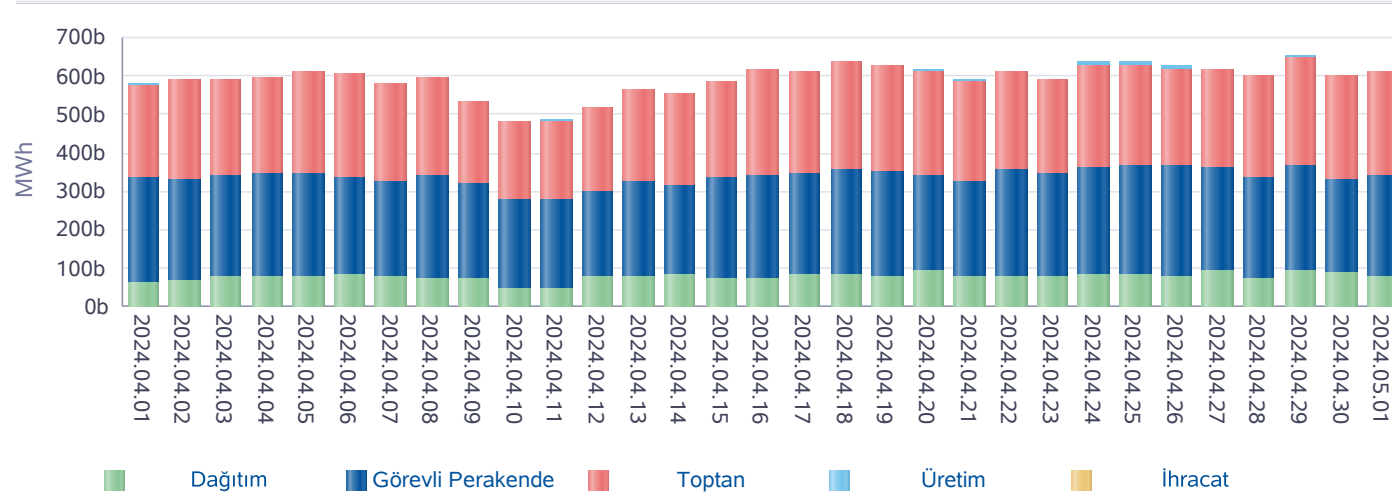

İ.A. Net Satış

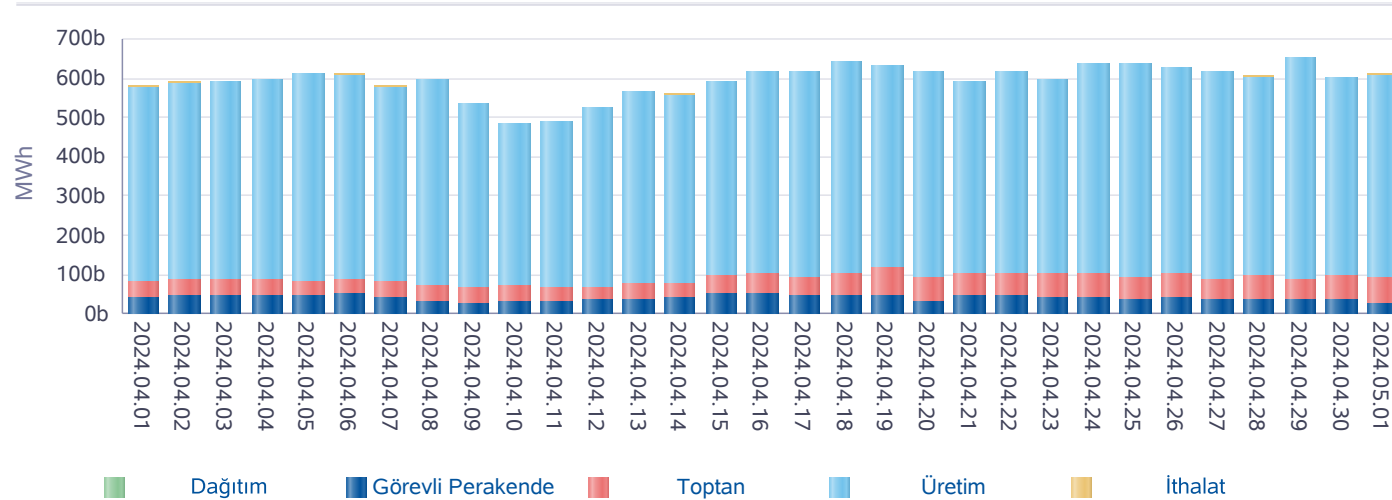

\*İA net değerleri organizasyon bazında İA alış ve satış değerlerinin farkını ifade eder.

Gün	Özel İ.A.	EÜAŞ Satış	Kamu Diğer
2024-04-02	437.184	322.955	0
2024-04-03	430.772	327.382	0
2024-04-04	429.652	331.816	0
2024-04-05	458.398	334.329	0
2024-04-06	476.748	321.069	0
2024-04-07	449.832	302.625	0
2024-04-08	446.021	324.681	0
2024-04-09	402.917	296.971	0
2024-04-10	379.678	254.757	0
2024-04-11	397.411	254.242	0
2024-04-12	418.472	283.010	0
2024-04-13	416.270	319.212	0
2024-04-14	422.542	306.210	0
2024-04-15	442.652	325.696	0
2024-04-16	475.876	330.286	0
2024-04-17	506.951	337.419	0
2024-04-18	525.828	342.650	0
2024-04-19	520.653	335.000	0
2024-04-20	518.165	333.219	0
2024-04-21	507.085	301.864	0
2024-04-22	497.704	333.036	0
2024-04-23	521.208	309.411	0
2024-04-24	542.665	335.584	0
2024-04-25	531.959	343.005	0
2024-04-26	523.560	337.938	0
2024-04-27	508.278	333.007	0
2024-04-28	542.935	301.329	0
2024-04-29	547.157	345.224	0
2024-04-30	577.861	292.076	0
2024-05-01	482.814	328.437	0
<b>Toplam</b>	<b>14.339.246</b>	<b>9.544.439</b>	<b>0</b>

\*İA Özel: Özel şirketler arasında (her iki tarafı özel) yapılan ikili anlaşma miktarlarının toplamını,

\*Kamu Diğer: EÜAŞ İA alış miktarını ifade eder.

## Piyasa Ticaret Hacmi

## Türkiye Elektrik Piyasası Günlük Raporu 01.05.2024

	Saat	Tutar
Günlük Minimum Toplam Ciro Tutarı	12	14.401.287
Günlük Maksimum Toplam Ciro Tutarı	20	76.521.585

\* Değerlerin birimi TL'dir

	Tarih	Saat	Tutar
Aylık Minimum Toplam Ciro Tutarı	01.05.2024	12	14.401.287
Aylık Maksimum Toplam Ciro Tutarı	01.05.2024	20	76.504.845

\* Değerlerin birimi TL'dir

\* Tablodaki değerler içinde bulunulan ayın değerlerini kapsamaktadır.

	Tarih	Saat	Tutar
Yıllık Minimum Toplam Ciro Tutarı	12.04.2024	12	25.502
Yıllık Maksimum Toplam Ciro Tutarı	01.02.2024	17	103.719.296

\* Değerlerin birimi TL'dir

\* Tablodaki değerler içinde bulunulan yılın değerlerini kapsamaktadır.

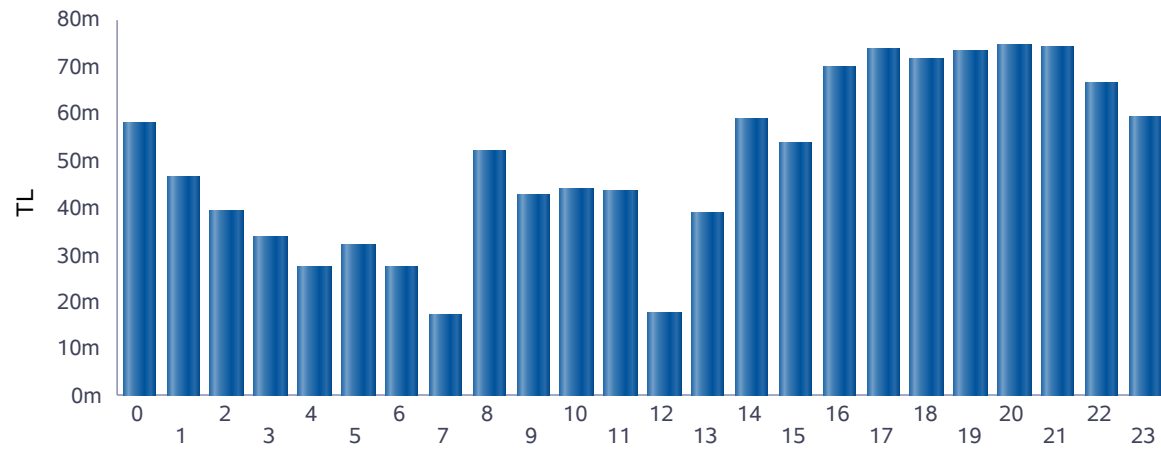

■ Günlük Toplam Ciro (TL)

Saat	GÖP Ciro Tutarı	GİP Ciro Tutarı	YAL Tutarı	YAT Tutarı	Toplam Ciro
0	53.945.759	2.822.574	1.354.798	0	58.123.131
1	41.870.292	2.290.363	2.417.872	0	46.578.528
2	35.942.319	1.985.831	1.332.880	0	39.261.030
3	31.303.976	2.227.657	0	0	33.531.633
4	24.839.992	1.615.986	763.233	0	27.219.212
5	28.931.835	1.621.880	1.528.871	5	32.082.591
6	25.976.084	1.363.228	0	0	27.339.313
7	16.098.313	824.536	0	0	16.922.849
8	48.238.514	2.974.629	269.026	449.269	51.931.437
9	40.126.166	1.993.455	634.038	0	42.753.659
10	40.373.401	1.886.804	1.535.475	0	43.795.680
11	40.097.652	2.507.982	988.157	0	43.593.791
12	16.217.278	1.236.031	301.634	0	17.754.943
13	34.142.164	2.794.896	1.860.896	0	38.797.956
14	50.810.181	4.261.068	3.654.263	0	58.725.512
15	45.491.819	3.210.263	5.095.257	0	53.797.339
16	61.073.044	5.801.621	3.115.373	0	69.990.037
17	66.401.689	5.485.724	1.756.036	0	73.643.449
18	64.664.163	6.095.281	979.528	0	71.738.972
19	66.131.923	5.275.205	1.930.052	0	73.337.180
20	66.770.374	4.639.528	3.001.590	0	74.411.492
21	66.306.321	4.772.191	2.929.767	0	74.008.279
22	60.985.444	4.895.410	693.202	41	66.574.096
23	54.667.105	4.133.312	369.110	140.227	59.309.754
<b>Toplam</b>	<b>1.081.405.809</b>	<b>76.715.456</b>	<b>36.511.057</b>	<b>589.542</b>	<b>1.195.221.863</b>

\* Değerlerin birimi TL'dir.

\* GÖP Ciro Tutarı: Fark Fonu dahil ilgili saatteki GÖP satış tutarını ifade etmektedir.

\* GİP Ciro Tutarı: İlgili saatte satış yönündeki her bir kontrat miktarı ile ilgili kontratın eşleşme fiyatının çarpımından oluşmaktadır.

\* YAL Tutarı: Yerine getirilen YAL miktarı ile ilgili YAL talimatının geçerli fiyatının çarpımından oluşmaktadır.

\* YAT Tutarı: Yerine getirilen YAT miktarı ile ilgili YAT talimatının geçerli fiyatının çarpımından oluşmaktadır.

## Yekdem Santrallerinin KGÜP Miktarları

## Türkiye Elektrik Piyasası Günlük Raporu 01.05.2024

Son 30 Gün YEK KGÜP

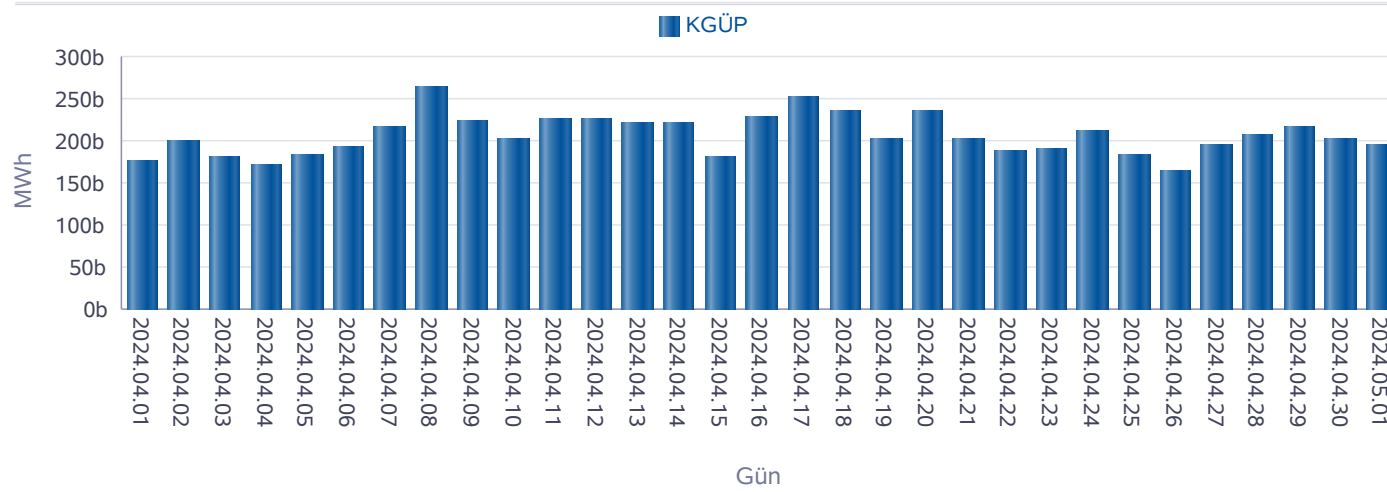

Kaynak Bazında YEK KGÜP

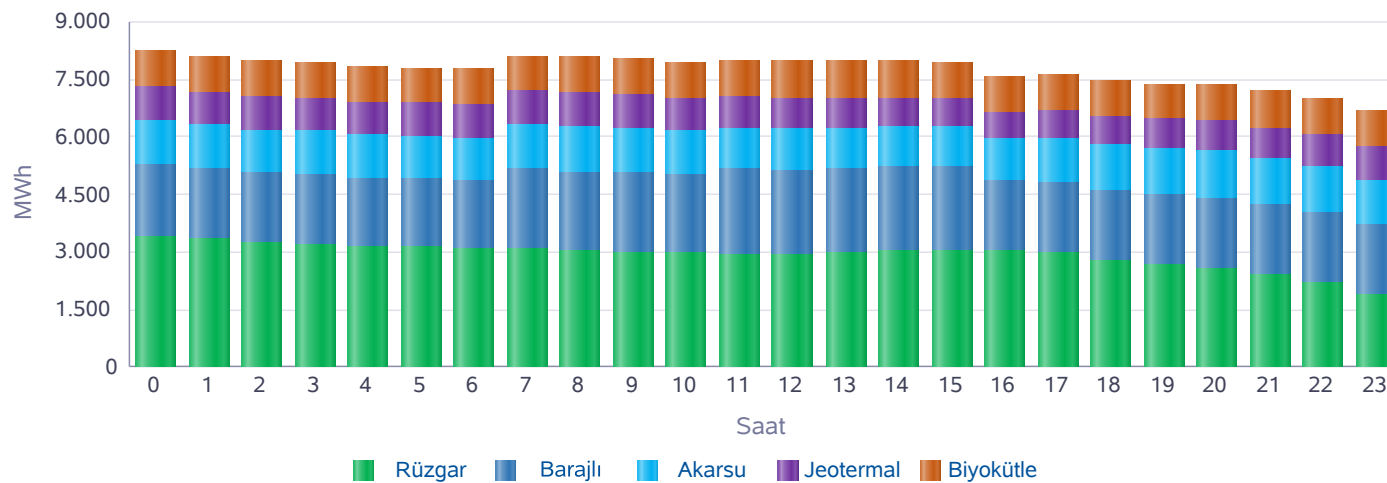

Saat	Rüzgar	Jeotermal	Biyokütle	Akarsu	Barajlı	Toplam
0	3.417	839	938	1.174	1.866	8.234
1	3.326	846	939	1.165	1.846	8.121
2	3.223	849	940	1.120	1.846	7.978
3	3.197	853	943	1.127	1.832	7.952
4	3.154	859	936	1.130	1.770	7.849
5	3.134	863	935	1.110	1.771	7.813
6	3.104	864	931	1.108	1.772	7.780
7	3.105	884	931	1.147	2.053	8.120
8	3.016	873	936	1.210	2.045	8.080
9	2.993	853	952	1.196	2.052	8.046
10	2.980	832	959	1.141	2.060	7.971
11	2.950	815	960	1.080	2.214	8.020
12	2.924	794	963	1.099	2.211	7.990
13	2.974	775	957	1.055	2.220	7.980
14	3.007	760	955	1.040	2.212	7.974
15	3.029	721	942	1.040	2.198	7.929
16	3.050	716	938	1.083	1.815	7.602
17	2.990	717	930	1.168	1.824	7.629
18	2.789	757	927	1.182	1.821	7.476
19	2.676	748	928	1.216	1.819	7.387
20	2.558	770	943	1.277	1.819	7.367
21	2.397	816	948	1.214	1.819	7.193
22	2.191	831	962	1.211	1.819	7.015
23	1.903	845	963	1.176	1.809	6.696
<b>Toplam</b>	<b>70.088</b>	<b>19.479</b>	<b>22.656</b>	<b>27.468</b>	<b>46.515</b>	<b>186.206</b>

\* Değerlerin birimi MWh'dir.



## Kaynak Bazında KGÜP Miktarları

## Türkiye Elektrik Piyasası Günlük Raporu 01.05.2024

Doğal Gaz KGÜP

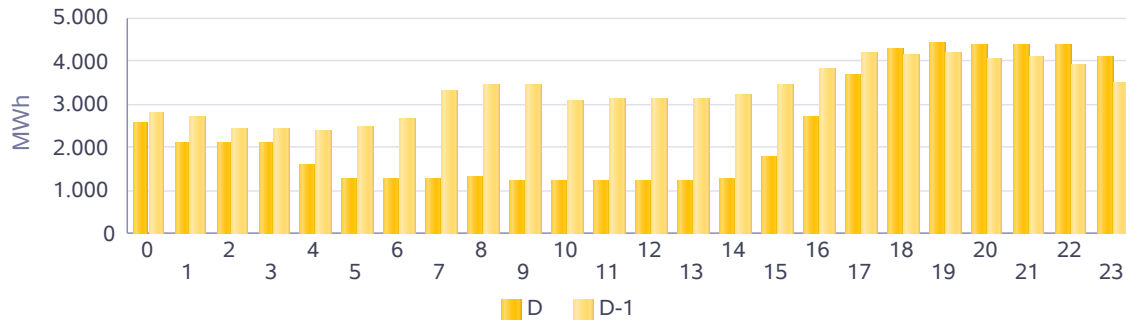

İthal Kömür KGÜP

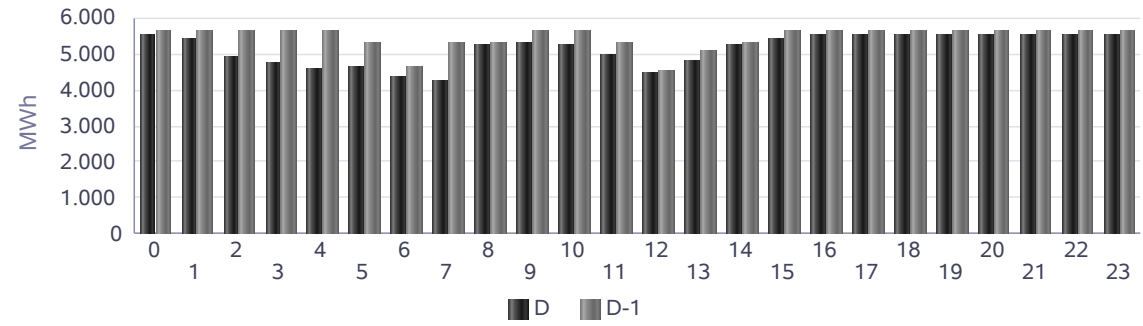

Baraj KGÜP

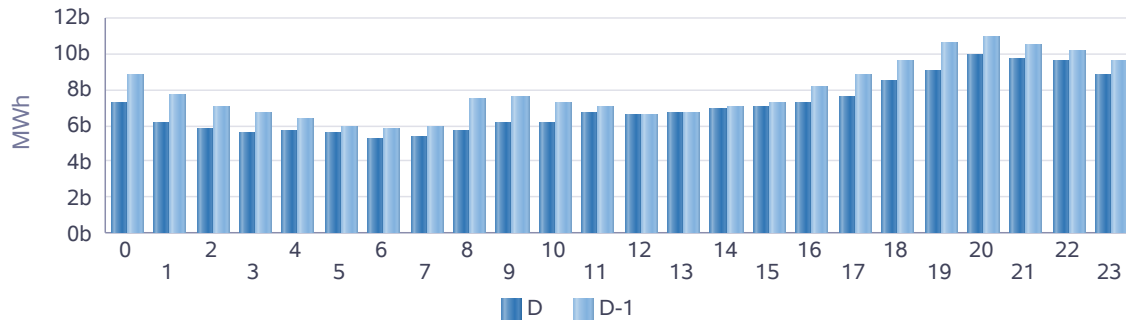

Rüzgar KGÜP



Akarsu KGÜP

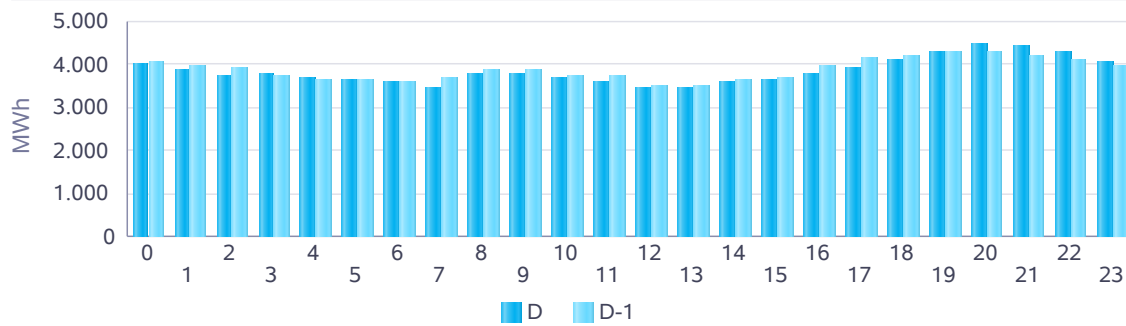

Taş Kömürü - Linyit KGÜP

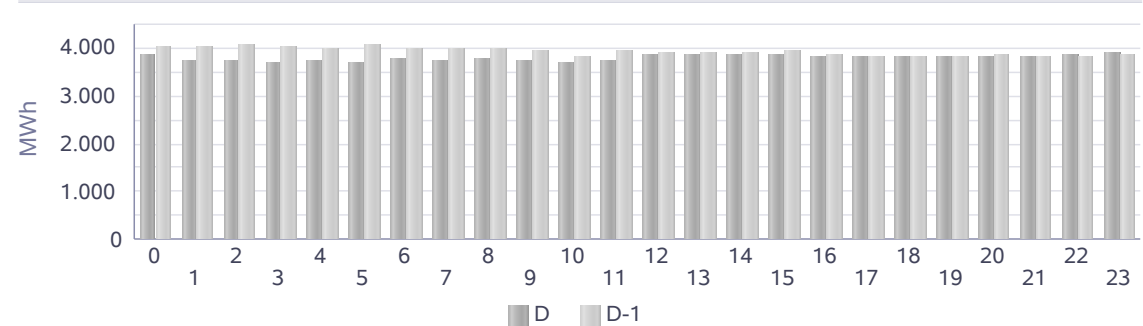

## Kaynak Bazında Kümülatif KGÜP Miktarları

Türkiye Elektrik Piyasası Günlük Raporu 01.05.2024

Son 30 Gün Kaynak Tipine Göre KGÜP

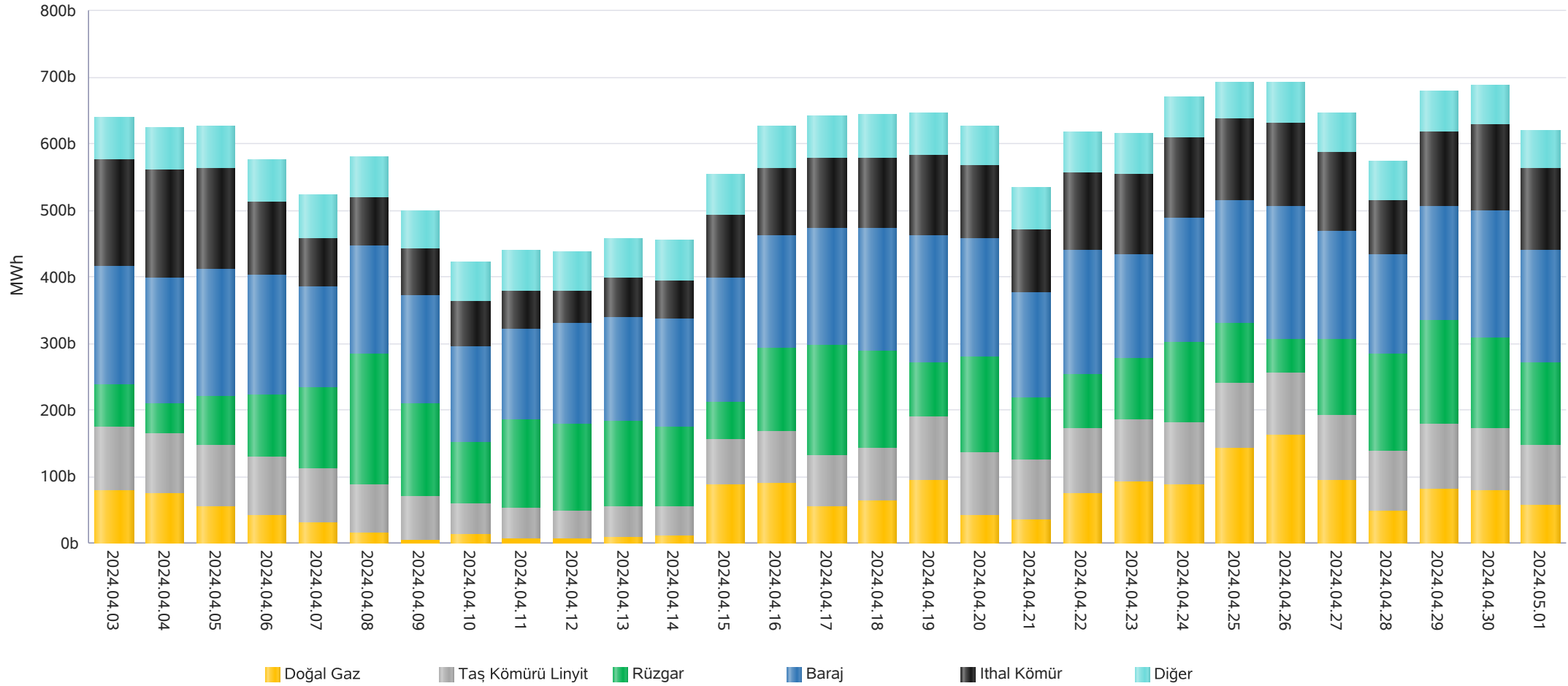

\* Diğer sütünü içindeki kaynak tipleri şu şekildedir: Asfaltit, Biogaz, Biokütle, Biokütleden Elde Edilen Gaz(LFG-Çöp Gazı), Fuel Oil, Güneş, Jeotermal, LPG, Motorin, Nafta, Prolitik Oil &amp; Prolitik Gaz, Proses Atık Isısı.

## Kaynak Bazında Kümülatif KGÜP Miktarları - Son 30 Günlük

## Türkiye Elektrik Piyasası Günlük Raporu 01.05.2024

Doğal Gaz KGÜP

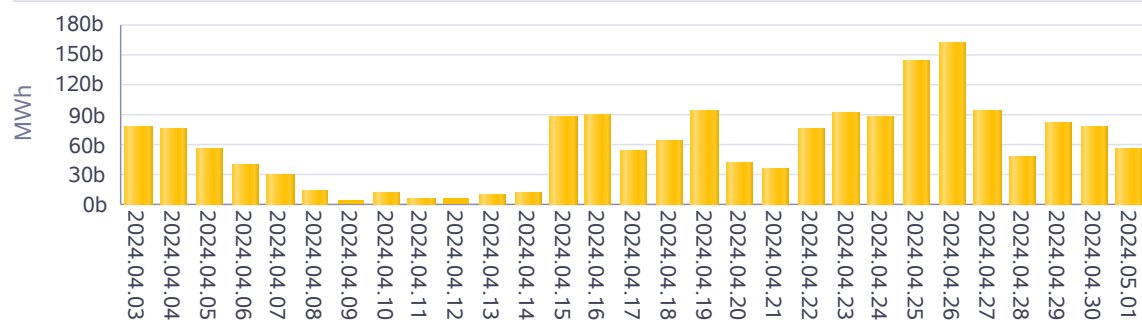

İthal Kömür KGÜP

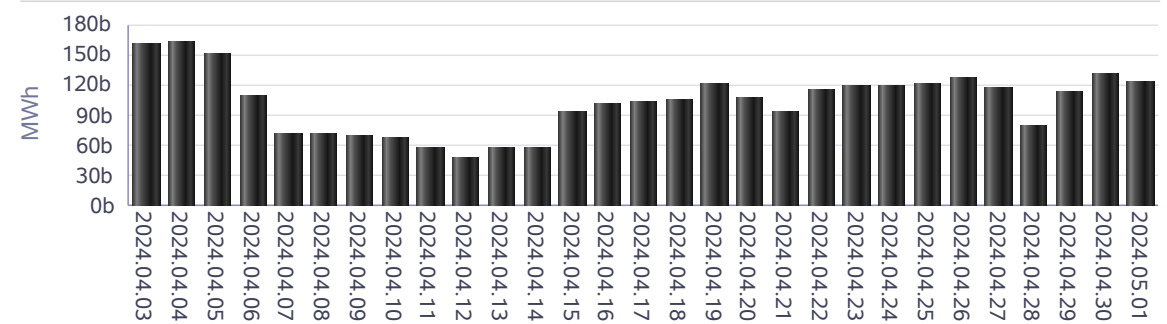

Baraj KGÜP

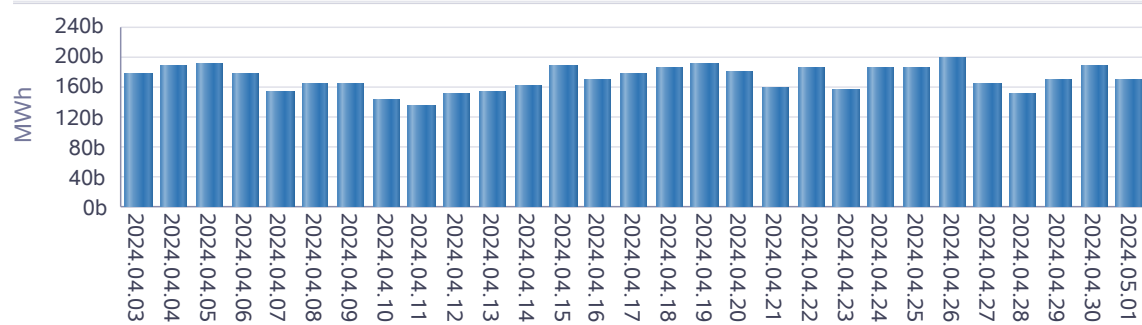

Rüzgar KGÜP

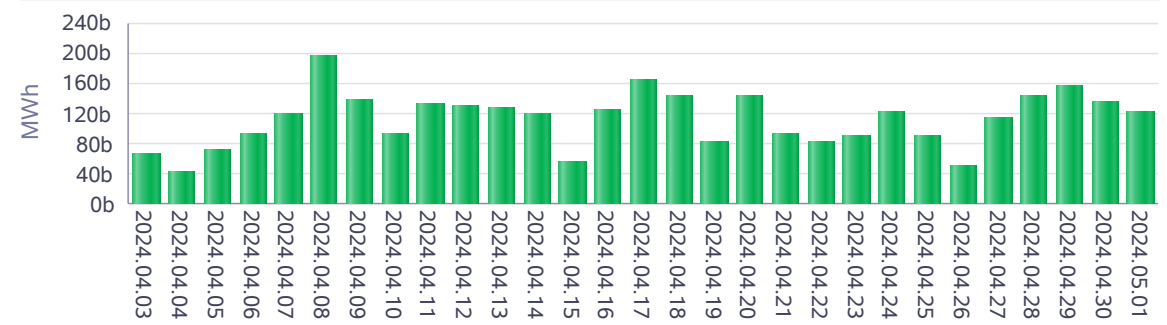

Akarsu KGÜP

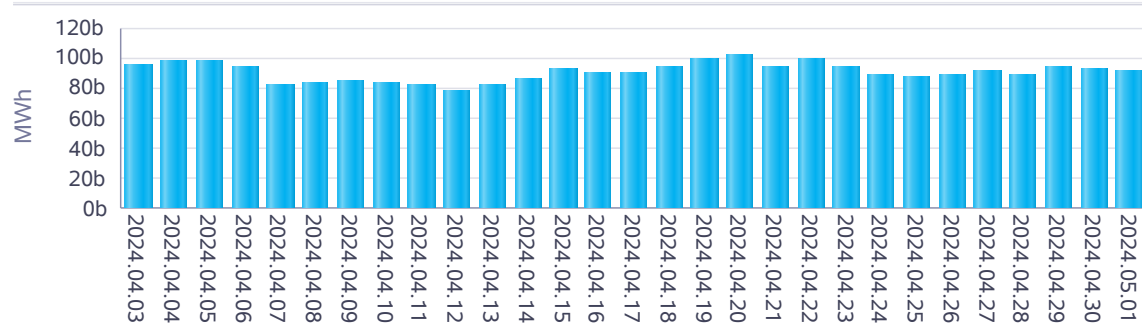

Taş Kömürü - Linyit KGÜP

