

EPIAŞ

ELEKTRİK PİYASASI GÜNLÜK RAPORU

Günlük Özet

Türkiye Elektrik Piyasası Günlük Raporu 02.05.2024

Gün Öncesi Piyasası

	02.05.2024	01.05.2024
PTF Arit. Ortalaması (TL/MWh)	2.472,12	1.801,01
Arit. Ortalama Eşleşme Miktarı (MWh)	27.045,18	24.836,85
Arit. Ortalama Fiyattan Bağımsız Satış Miktarı (MWh)	16.205,51	17.653,54
Arit. Ortalama Fiyattan Bağımsız Alış Miktarı (MWh)	26.943,31	24.369,58
Arit. Ortalama İkili Anlaşma Miktarı (MWh)	34.379,51	33.802,12
Göp Toplam Eşleşme Miktarı (MWh)	649.084,20	596.084,30

Gün İçi Piyasası

	02.05.2024	01.05.2024
Ağırlıklı Ortalama Fiyat (TL/MWh)	2.436,71	1.837,77
Toplam Eşleşme Miktarı (MWh)	43.308,80	41.743,80
Minimum Eşleşme Fiyatı (TL/MWh)	930,20	199,90
Maksimum Eşleşme Fiyatı (TL/MWh)	2.769,60	2.730,50

Dengeleme Güç Piyasası

	02.05.2024	01.05.2024
SMF Arit. Ortalaması (TL/MWh)	2.154,15	2.105,90
Toplam YAL Miktarı (MWh)	28.415,20	14.696,37
Toplam YAT Miktarı (MWh)	10.624,37	851,88
0 Kodlu Toplam Talimat Miktarı (MWh)	22.130,00	15.548,25
1 Kodlu Toplam Talimat Miktarı (MWh)	16.909,57	0,00
Yerine Getirilen Toplam DGP Talimat Miktarı (MWh)	38.238,55	14.232,18

İşlem Hacmi

	02.05.2024	01.05.2024
Toplam GÖP İşlem Hacmi (TL)	1.607.775.926,90	1.081.405.809,06
Toplam GİP İşlem Hacmi (TL)	105.530.826,97	76.715.455,54
Toplam YAL İşlem Hacmi (TL)	76.389.527,37	33.623.899,14
Toplam YAT İşlem Hacmi (TL)	9.507.905,19	589.541,96

* GÖP: Gün Öncesi Piyasası, GİP: Gün İçi Piyasası, DGP: Dengeleme Güç Piyasasını ifade etmektedir.

* Açıklamalar ve kısaltmalar ilgili sayfaların altında yer almaktadır.

Üretim - Tüketim

Türkiye Elektrik Piyasası Günlük Raporu 02.05.2024

Saat	Üretim	İthalat	İhracat	Tüketim
0	30.855	735	73	32.799
1	28.251	570	92	31.224
2	27.525	579	84	30.126
3	26.885	567	82	29.366
4	28.230	554	71	29.127
5	25.953	527	104	28.925
6	26.913	535	98	28.635
7	29.243	290	234	31.563
8	35.374	312	203	38.600
9	38.463	717	53	41.353
10	38.825	683	53	42.041
11	33.224	703	70	42.554
12	38.606	676	56	40.677
13	38.034	786	42	40.997
14	32.657	706	50	41.577
15	40.438	725	56	41.335
16	35.206	728	73	41.426
17	35.334	744	93	40.884
18	36.983	654	114	39.206
19	38.050	260	206	39.873
20	38.558	344	188	40.880
21	39.511	253	312	39.956
22	37.746	244	241	38.593
23	35.554	0	0	35.969
TOPLAM (MWh)	816.418	12.893	2.648	887.685

	Tüketim Miktarı	Saat
Maksimum Tüketim	42.554	11
Minimum Tüketim	28.635	6

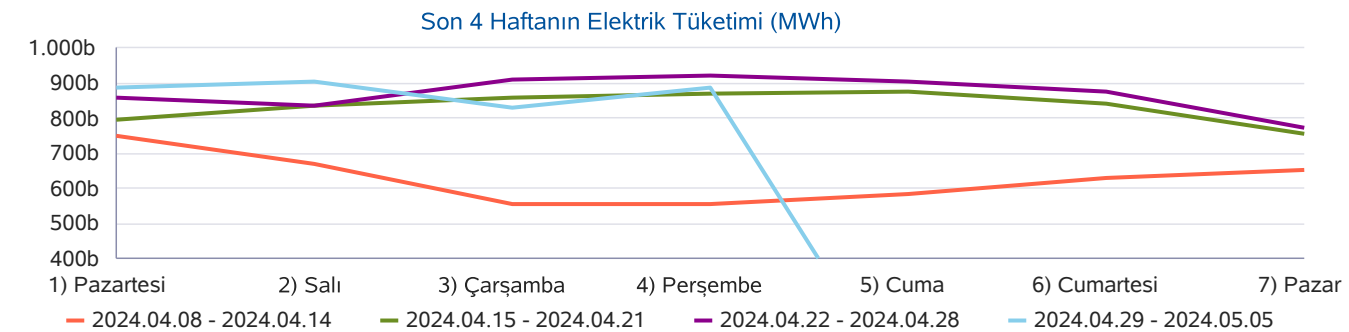
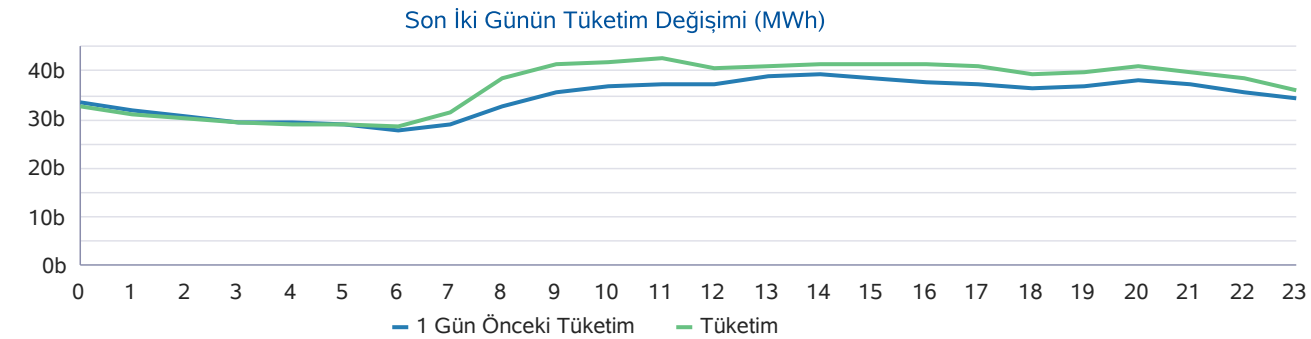
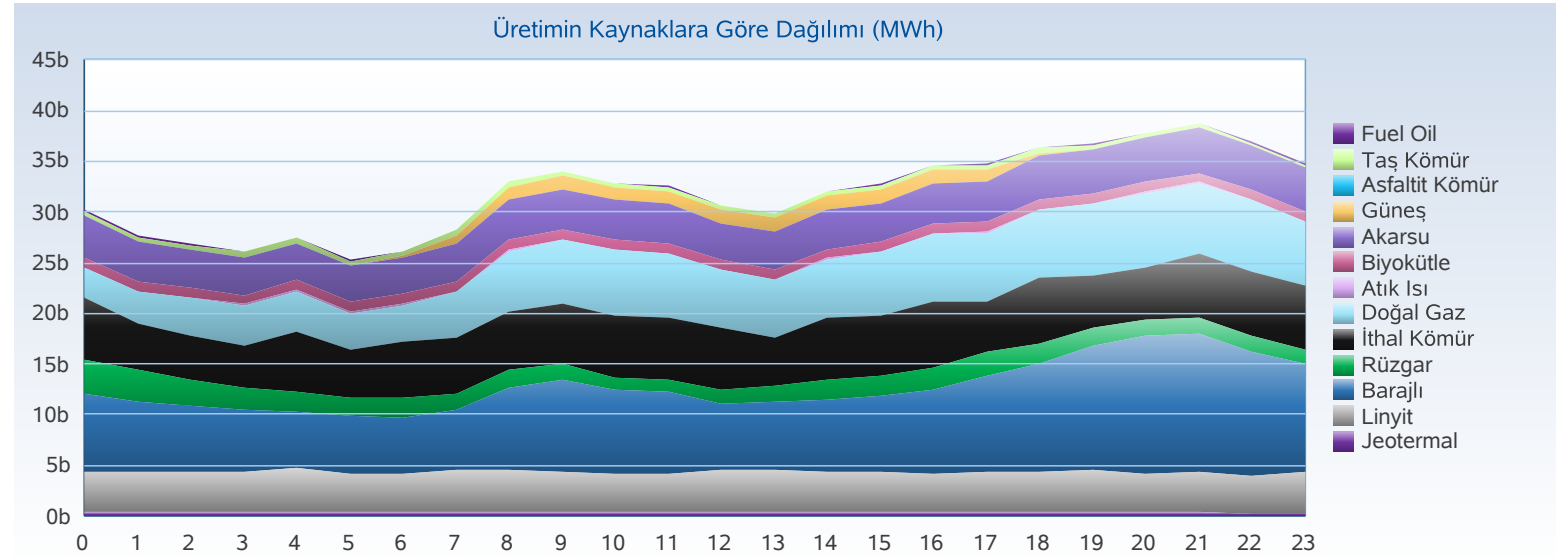

Üretim - Kurulu Güç

Türkiye Elektrik Piyasası Günlük Raporu 02.05.2024

Yakıt Tipi	1 Gün Önceki Üretim	Üretim	Fark
Barajlı	172.590	202.527	29.937
İthal Kömür	119.871	134.774	14.903
Doğal Gaz	63.050	132.450	69.400
Akarsu	95.188	94.824	-364
Linyit	93.109	94.230	1.121
Güneş	37.228	47.862	10.634
Rüzgar	123.791	46.204	-77.588
Jeotermal	25.705	26.699	995
Diğer	37.620	36.848	-772
Toplam (MWh)	768.152	816.418	48.266

Kuruluş Türü	1 Gün Önceki Üretim	Üretim
SÜ Santralleri	597.888	588.097
EÜAŞ Santralleri	126.925	179.754
Lisanssız Santraller	29.580	33.249
İHD Santralleri	12.821	14.387
YİD Santralleri	939	932
Toplam (MWh)	768.152	816.418

Kuruluş Türü	Kurulu Güç
SÜ Santralleri	71.450
EÜAŞ Santralleri	21.391
Lisanssız Santraller	12.691
İHD Santralleri	3.244
YİD Santralleri	116
Toplam (MW)	108.892

Yakıt Tipi	Kurulu Güç
Doğal Gaz	24.991
Barajlı	23.671
Güneş	13.632
Rüzgar	12.077
İthal Kömür	10.374
Linyit	10.207
Akarsu	8.329
Diğer	5.612
Toplam (MW)	108.892

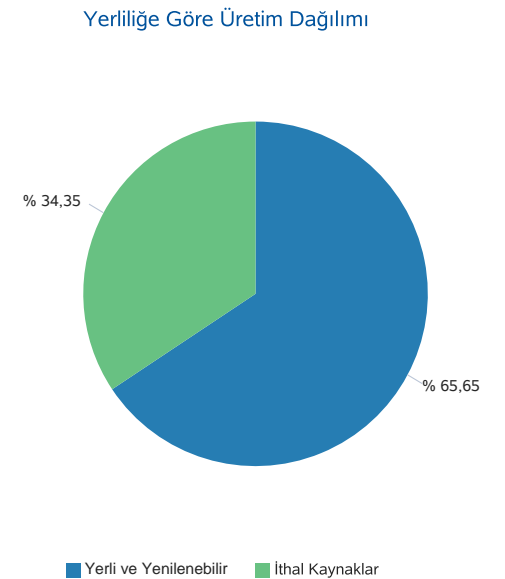
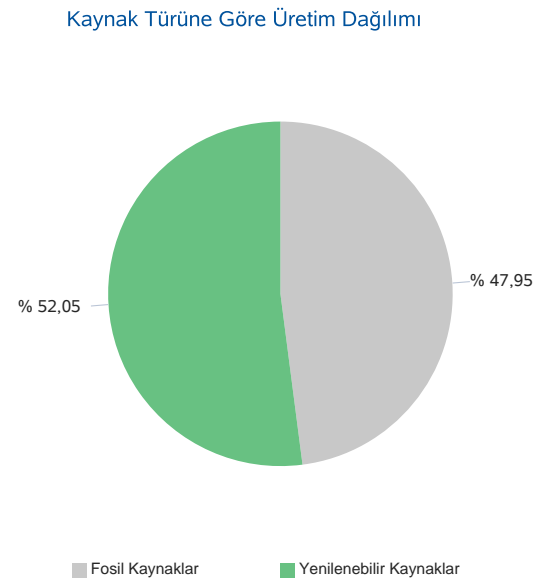
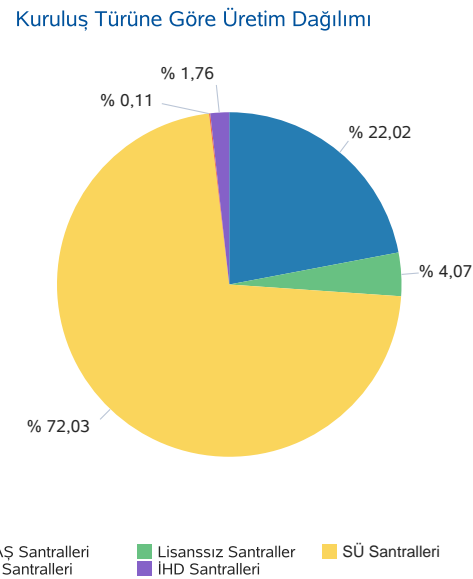
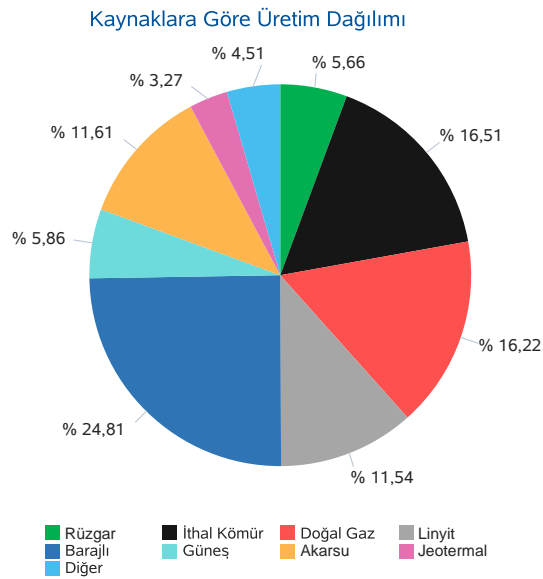

Gerçekleşen üretim ve tüketim değerleri TEİAŞ'ın Yük Tevzi Bilgi Sistemi'nden temin edilmektedir. Değerler güncellenebildiğinden YTBS ekranları ile farklılık gösterebilir.

Gün Öncesi Piyasası

Türkiye Elektrik Piyasası Günlük Raporu 02.05.2024

Saat	PTF	SMF	Sistem Yönü
0	2.649,01	750,00	↓Enerji Fazlası
1	2.574,00	700,00	↓Enerji Fazlası
2	2.333,33	700,00	↓Enerji Fazlası
3	2.277,68	700,00	↓Enerji Fazlası
4	2.232,38	2.232,38	↑ Enerji Açığı
5	2.174,00	2.174,00	↑ Enerji Açığı
6	1.608,49	700,00	↓Enerji Fazlası
7	2.400,00	700,00	↓Enerji Fazlası
8	2.680,01	2.691,04	↑ Enerji Açığı
9	2.672,00	2.692,04	↑ Enerji Açığı
10	2.433,33	2.692,03	↑ Enerji Açığı
11	2.501,99	2.692,03	↑ Enerji Açığı
12	2.098,39	2.655,00	↑ Enerji Açığı
13	2.282,00	2.655,00	↑ Enerji Açığı
14	2.497,18	2.691,00	↑ Enerji Açığı
15	2.392,72	2.691,00	↑ Enerji Açığı
16	2.674,47	2.691,08	↑ Enerji Açığı
17	2.700,00	2.700,00	↑ Enerji Açığı
18	2.700,00	2.700,00	↑ Enerji Açığı
19	2.700,00	2.700,00	↑ Enerji Açığı
20	2.700,00	2.700,00	↑ Enerji Açığı
21	2.700,00	2.700,00	↑ Enerji Açığı
22	2.700,00	2.700,00	↑ Enerji Açığı
23	2.650,01	2.693,00	↑ Enerji Açığı
Ort	2.472,12	2.154,15	

	PTF Arit. Ort.	PTF Ağır. Ort.	SMF Arit. Ort.	SMF Ağır. Ort.
Tüm Gün (0-23)	2.472,12	2.476,32	2.154,15	2.424,85
Gündüz (06-16)	2.385,51	2.396,06	2.322,75	
Puant (17-21)	2.700,00	2.700,00	2.700,00	
Gece (22-05)	2.448,80	2.455,29	1.581,17	

*Değerlerin birimi TL/MWh 'tır

	Saat	Fiyat
PTF Maks Fiyat	17-18	2.700,00
PTF Min Fiyat	6	1.608,49
SMF Maks Fiyat	17-18	2.700,00
SMF Min Fiyat	1-2-3	700,00

*Değerlerin birimi TL/MWh 'tır

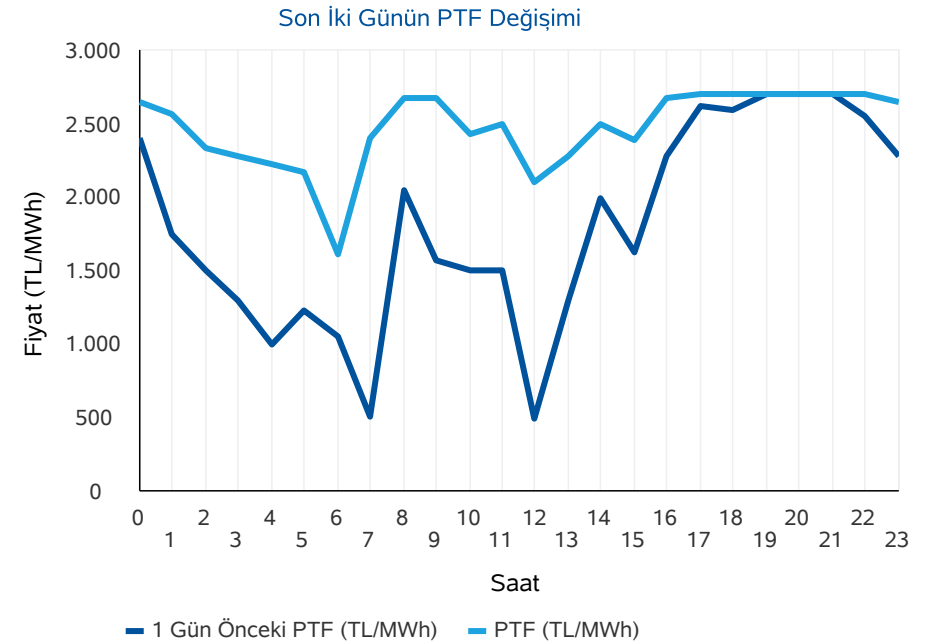
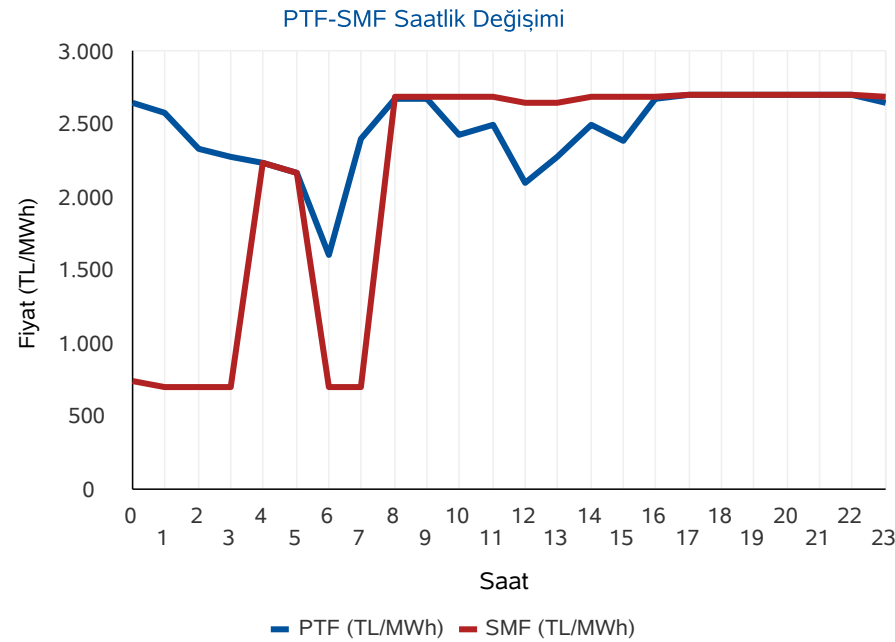

* PTF: Piyasa Takas Fiyatının kısaltmasıdır. SMF: Sistem Marjinal Fiyatının kısaltmasıdır. Raporunda geçen fiyatların birimi TL/MWh, miktarların birimi MWh'tir.

Gün Öncesi Piyasası

Türkiye Elektrik Piyasası Günlük Raporu 02.05.2024

Aylık PTF Ortalamaları

	2021	2022	2023	2024
01 - Ocak	297,72	1.177,99	3.431,49	1.942,90
02 - Şubat	286,89	1.404,50	2.802,71	1.957,68
03 - Mart	311,41	1.670,85	2.126,22	2.190,11
04 - Nisan	312,15	1.830,55	1.770,82	1.764,04
05 - Mayıs	360,59	1.763,03	1.907,28	2.219,95
06 - Haziran	402,03	2.340,13	1.623,92	
07 - Temmuz	518,37	2.330,37	1.977,40	
08 - Ağustos	557,37	3.066,55	2.251,01	
09 - Eylül	520,86	3.850,59	2.006,84	
10 - Ekim	669,93	3.470,02	2.249,84	
11 - Kasım	830,96	3.438,31	2.066,91	
12 - Aralık	1.008,64	3.724,41	2.075,00	
Ortalama	508,10	2.510,72	2.189,30	1.971,59

Dönemlik PTF Ortalamaları

	2021	2022	2023	2024
1. Çeyrek	299,06	1.418,22	2.786,28	2.031,83
2. Çeyrek	358,28	1.975,55	1.768,88	1.805,48
3. Çeyrek	532,32	3.074,15	2.079,19	
4. Çeyrek	836,57	3.545,40	2.131,27	
Birinci 6 Ay	328,84	1.698,42	2.274,76	1.971,59
İkinci 6 Ay	684,44	3.309,78	2.105,23	

Son 30 Günün PTF-SMF Değişimi

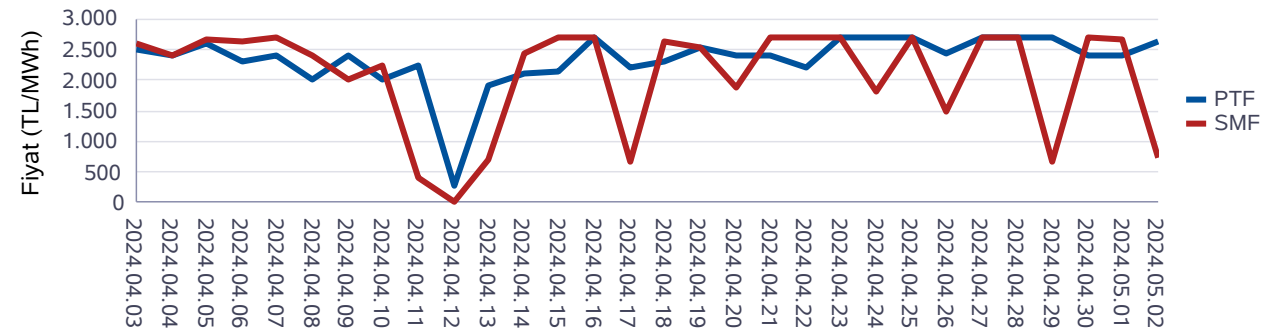

Son 12 Ayın PTF-SMF Değişimi

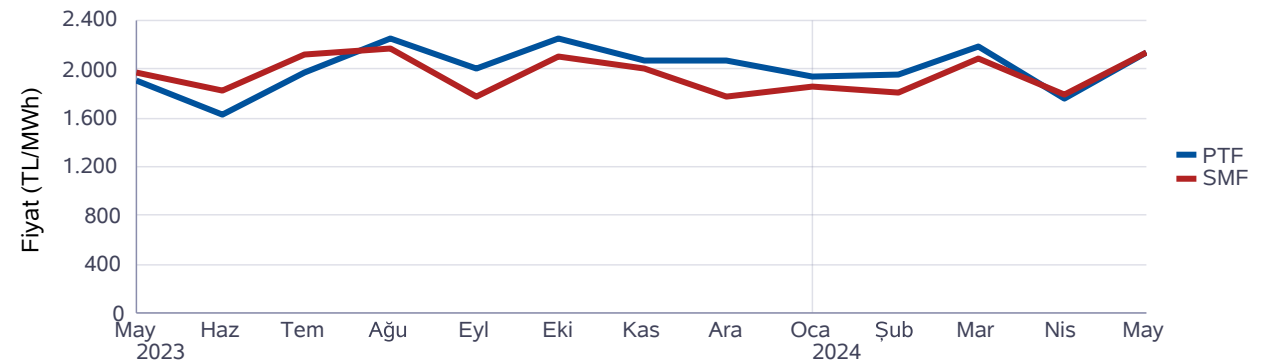

Gün Öncesi Piyasası

Türkiye Elektrik Piyasası Günlük Raporu 02.05.2024

Saat	Fiyattan Bağımsız Satış Miktarı	Eşleşme Miktarı	Fiyattan Bağımsız Alış Miktarı
0	16.348	24.721	24.326
1	15.484	24.243	23.565
2	15.496	24.030	23.206
3	15.459	23.769	22.862
4	15.455	23.572	22.663
5	15.402	23.468	22.513
6	15.940	24.808	23.683
7	16.108	26.268	25.474
8	15.534	28.019	27.863
9	16.538	29.318	28.920
10	17.757	29.993	29.319
11	18.149	29.872	29.301
12	19.318	29.805	28.978
13	19.121	30.380	29.564
14	18.841	30.813	30.220
15	18.507	30.774	30.032
16	17.892	30.282	29.880
17	15.405	27.907	28.436
18	14.834	27.101	28.003
19	14.144	26.208	28.541
20	14.043	25.918	29.052
21	14.076	26.176	28.370
22	14.450	25.734	26.450
23	14.630	25.906	25.416
Ort	16.206	27.045	26.943

*Değerlerin birimi MWh 'tır

* Fiyattan Bağımsız Satış Miktarı: 0 TL/MWh'deki satış teklif miktarlarının toplamıdır.

* Fiyattan Bağımsız Alış Miktarı: GÖP maksimum fiyatındaki alış teklif miktarlarının toplamıdır.

Fiyattan Bağımsız Tekliflerin Piyasaya Etkisi

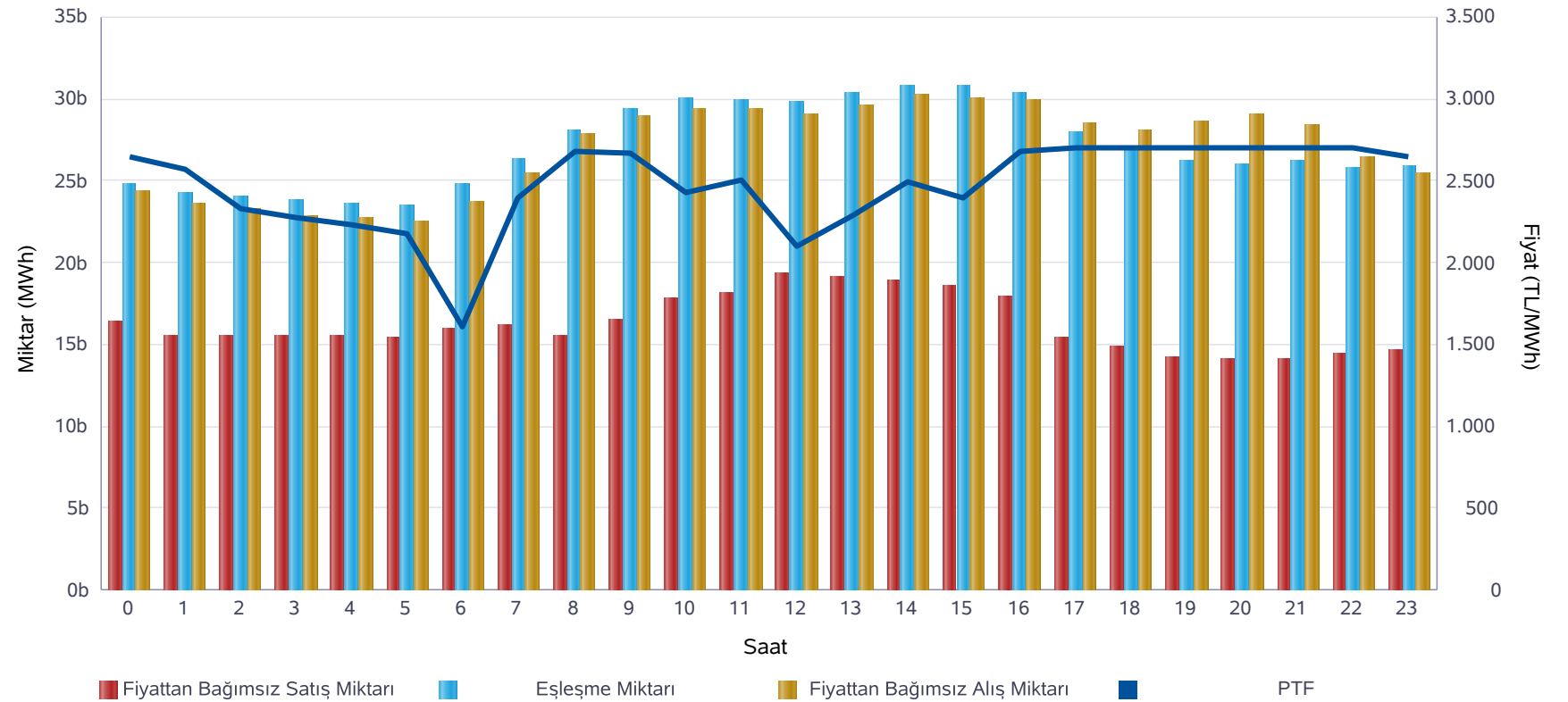

	Miktar
Tüm Gün (00-23)	27.045
Gece (22-05)	24.430
Gündüz (06-16)	29.121
Puant (17-21)	26.662

*Değerlerin birimi MWh 'tır

	Miktar	Tarih	Saat
Günlük Minimum Eşleşme Miktarı	23.468	02.05.2024	5
Günlük Maximum Eşleşme Miktarı	30.813	02.05.2024	14

*Değerlerin birimi MWh 'tır

Gün Öncesi Piyasası

Son 30 Günün Eşleşme Miktarı Değişimi

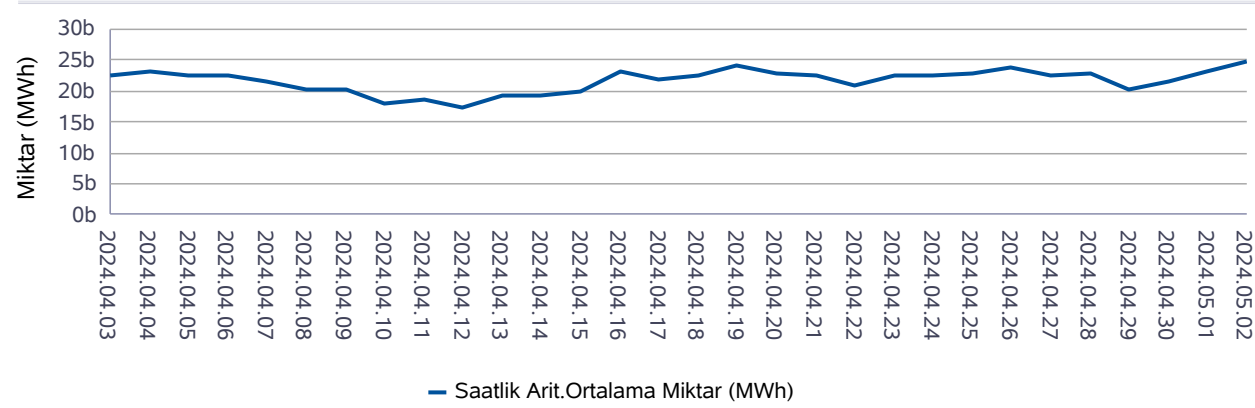

— Saatlik Arit.Ortalama Miktar (MWh)

Son 12 Ayın Eşleşme Miktarı Değişimi

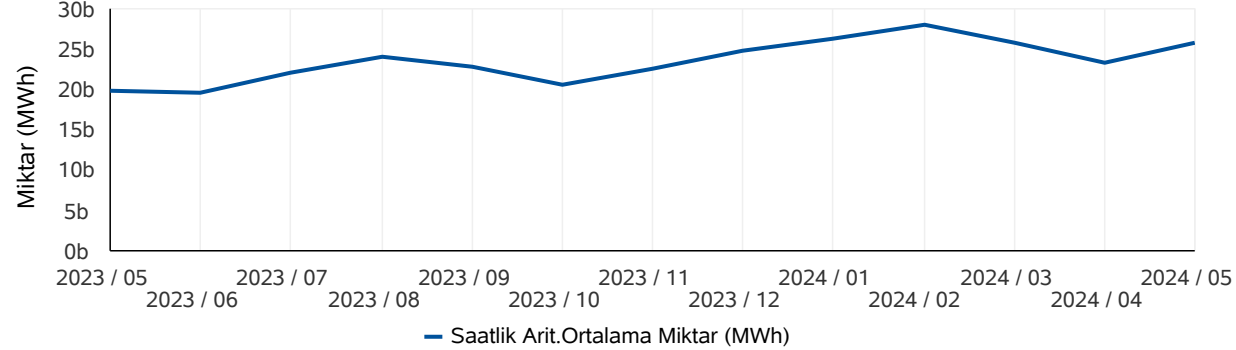

— Saatlik Arit.Ortalama Miktar (MWh)

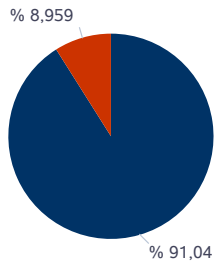

■ Eşleşen Saatlik Miktar ■ Eşleşen Blok Miktar

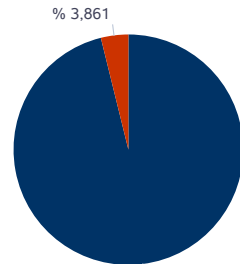

■ Eşleşen Blok Satış Miktarı ■ Eşleşen Blok Alış Miktarı

* Değerlerin birimi MWh'tır.

* Değerlerin birimi MWh'tır.

Türkiye Elektrik Piyasası Günlük Raporu 02.05.2024

	Eşleşme Miktarı	Gün	Saat
Aylık Minimum	22.575	01.05.2024	5
Aylık Maksimum	30.813	02.05.2024	14

* Değerlerin birimi MWh'tır.

* Tablodaki değerler içinde bulunulan ayın değerlerini kapsamaktadır.

	Eşleşme Miktarı	Gün	Saat
Yıllık Minimum	15.727	12.04.2024	5
Yıllık Maksimum	34.714	21.02.2024	9

* Değerlerin birimi MWh'tır.

* Tablodaki değerler içinde bulunulan yılın değerlerini kapsamaktadır.

	Blok Eşleşme Miktarı	Saatlik Eşleşme Miktarı
Aylık	3.021.216	30.703.345
Yıllık	66.038.463	344.763.280

* Değerlerin birimi MWh'tır.

* Tablodaki değerler içinde bulunulan yılın değerlerini kapsamaktadır.

	Blok Alış Miktarı	Blok Satış Miktarı
Aylık	116.649	2.904.566
Yıllık	5.428.097	60.610.366

* Değerlerin birimi MWh'tır.

* Tablodaki değerler içinde bulunulan ayın değerlerini kapsamaktadır.

Gün İçi Piyasası

Türkiye Elektrik Piyasası Günlük Raporu 02.05.2024

Saat	Eşleşme Miktarı
0	1.599
1	1.502
2	1.214
3	1.276
4	1.190
5	1.120
6	994
7	1.034
8	1.812
9	1.874
10	1.804
11	1.797
12	1.809
13	1.732
14	2.220
15	2.353
16	2.769
17	2.459
18	2.295
19	2.503
20	1.982
21	1.959
22	1.972
23	2.042
Ort.	1.805

Teklif Edilen Alış Miktarı (MWh)	Teklif Edilen Satış Miktarı (MWh)
80.246	84.197

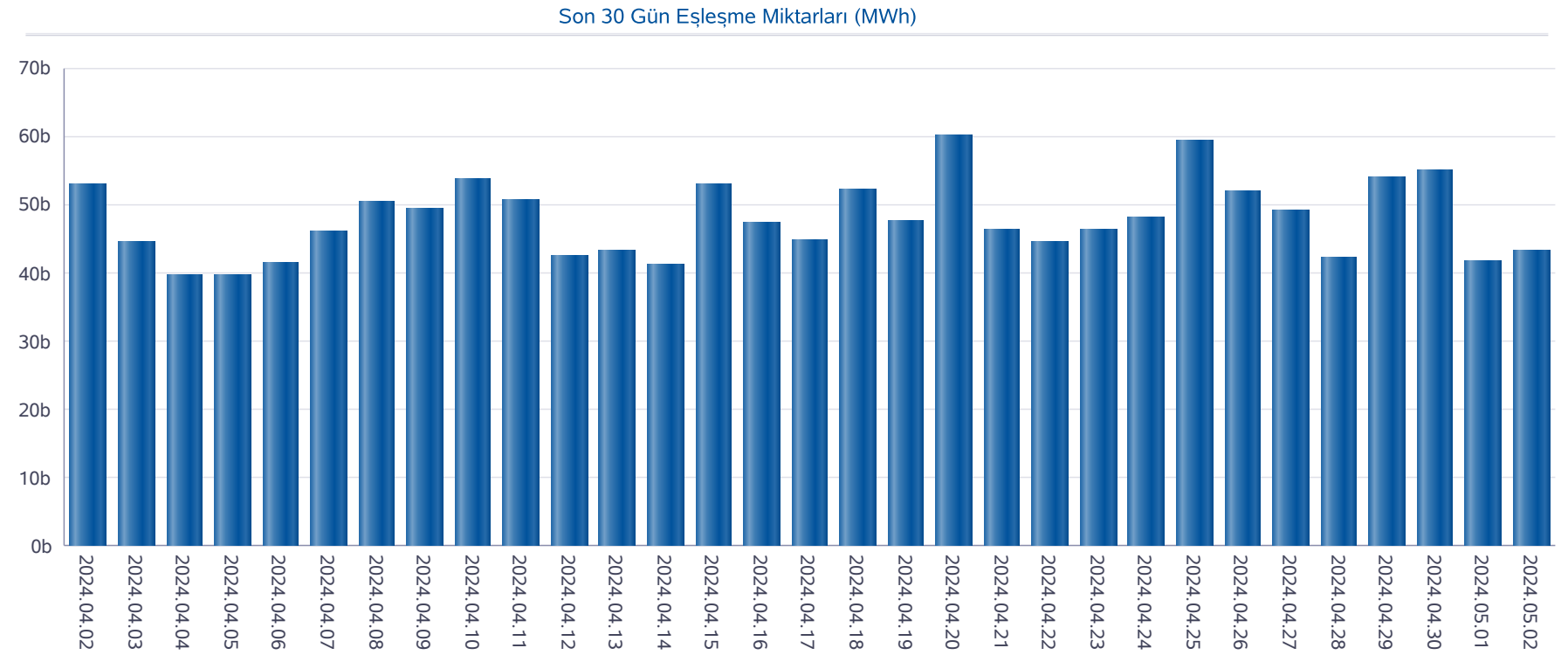

Gün İçi Piyasası

Türkiye Elektrik Piyasası Günlük Raporu 02.05.2024

Saat	PTF	SMF	Pozitif Dengesizlik Fiyatı	Negatif Dengesizlik Fiyatı	Saatlik Kontrat AOF
0	2.649,01	750,00	727,50	2.728,48	2.589,66
1	2.574,00	700,00	679,00	2.651,22	2.298,78
2	2.333,33	700,00	679,00	2.403,33	1.750,85
3	2.277,68	700,00	679,00	2.346,01	1.727,97
4	2.232,38	2.232,38	2.165,41	2.299,35	1.719,42
5	2.174,00	2.174,00	2.108,78	2.239,22	1.714,52
6	1.608,49	700,00	679,00	1.656,74	1.350,70
7	2.400,00	700,00	679,00	2.472,00	2.205,02
8	2.680,01	2.691,04	2.599,61	2.771,77	2.670,79
9	2.672,00	2.692,04	2.591,84	2.772,80	2.646,59
10	2.433,33	2.692,03	2.360,33	2.772,79	2.306,84
11	2.501,99	2.692,03	2.426,93	2.772,79	2.537,72
12	2.098,39	2.655,00	2.035,44	2.734,65	2.222,33
13	2.282,00	2.655,00	2.213,54	2.734,65	2.372,40
14	2.497,18	2.691,00	2.422,26	2.771,73	2.543,78
15	2.392,72	2.691,00	2.320,94	2.771,73	2.413,56
16	2.674,47	2.691,08	2.594,24	2.771,81	2.651,69
17	2.700,00	2.700,00	2.619,00	2.781,00	2.666,38
18	2.700,00	2.700,00	2.619,00	2.781,00	2.662,86
19	2.700,00	2.700,00	2.619,00	2.781,00	2.667,86
20	2.700,00	2.700,00	2.619,00	2.781,00	2.691,84
21	2.700,00	2.700,00	2.619,00	2.781,00	2.690,53
22	2.700,00	2.700,00	2.619,00	2.781,00	2.691,19
23	2.650,01	2.693,00	2.570,51	2.773,79	2.666,80
Ort.	2.472,12	2.154,15	2.010,26	2.630,45	2.352,50

Min. Miktarlı Eşleşme	Maks. Miktarlı Eşleşme	Min. Fiyatlı Eşleşme	Maks. Fiyatlı Eşleşme
0,1 MWh - 2769,60 TL/MWh	148,2 MWh - 2000,00 TL/MWh	53,4 MWh - 930,20 TL/MWh	0,1 MWh - 2769,60 TL/MWh

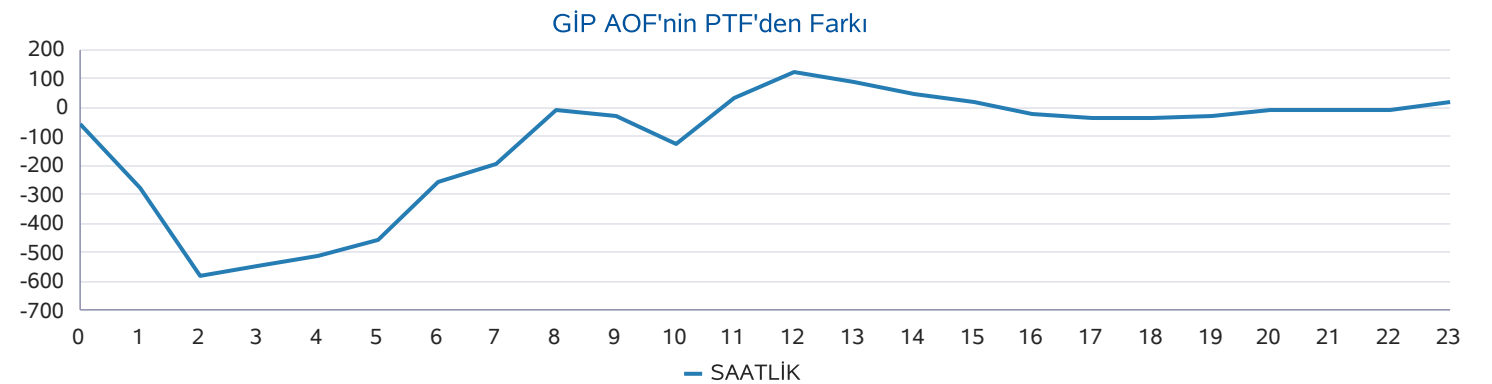
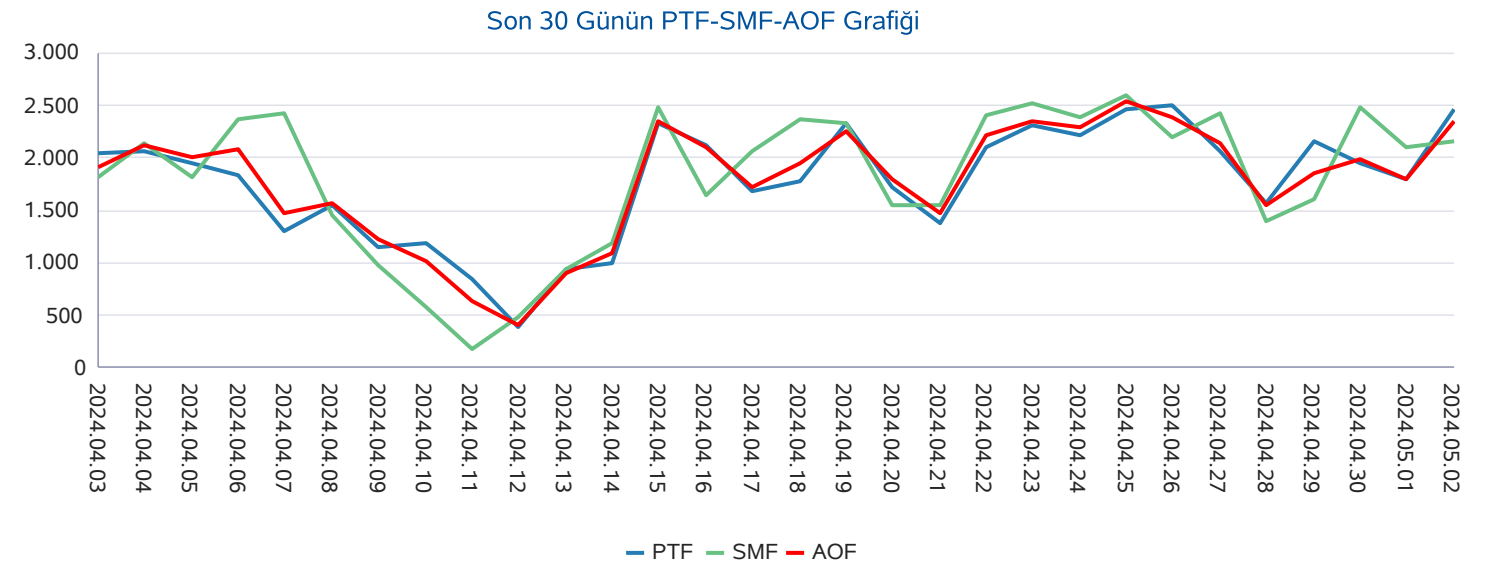

Yan Hizmetler Piyasası

Türkiye Elektrik Piyasası Günlük Raporu 02.05.2024

Saat	PFK Fiyatı	PFK Rezerv	SFK Fiyatı	SFK Rezerv
0	1.866,65	375,06	695,71	889,00
1	1.866,65	375,06	695,71	889,00
2	1.866,65	375,06	695,71	889,00
3	1.866,65	375,06	695,71	889,00
4	1.866,65	375,06	695,71	889,00
5	1.866,65	375,06	695,71	889,00
6	1.866,65	375,06	695,71	889,00
7	1.866,65	375,06	695,72	959,00
8	1.866,65	375,06	695,72	959,00
9	1.866,65	375,06	695,72	959,00
10	1.866,65	375,06	695,72	959,00
11	2.424,00	377,06	495,72	940,00
12	2.424,00	377,06	495,72	940,00
13	2.424,00	377,06	495,72	940,00
14	2.424,00	377,06	495,72	940,00
15	2.424,00	377,06	495,72	940,00
16	1.866,65	375,06	725,01	966,00
17	1.866,65	375,06	725,01	966,00
18	1.866,65	375,06	725,01	966,00
19	1.866,65	375,06	725,01	966,00
20	1.866,65	375,06	695,72	965,00
21	1.866,65	375,06	695,72	965,00
22	1.866,65	375,06	695,72	965,00
23	1.866,65	375,06	695,72	965,00
Ort.	1.982,76	375,48	658,93	936,79

Son 30 Gün Ağırlıklı Ortalama PFK Fiyatı

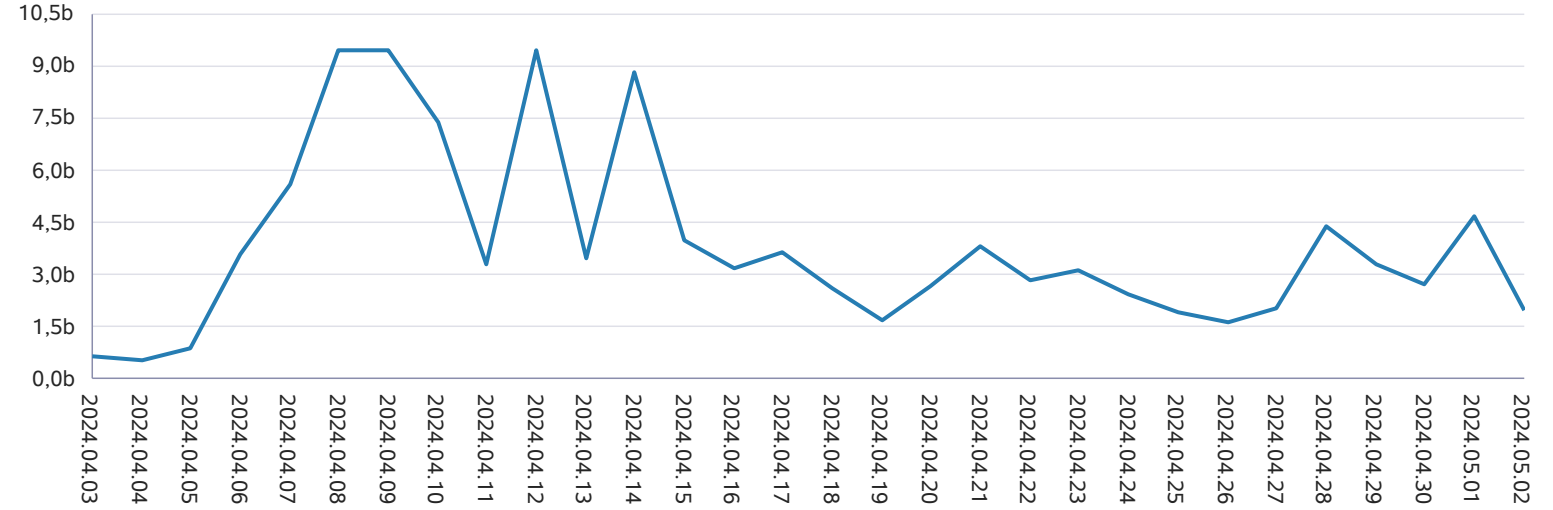

Son 30 Gün Ağırlıklı Ortalama SFK Fiyatı



Dengeleme Güç Piyasası

Türkiye Elektrik Piyasası Günlük Raporu 02.05.2024

DGP Talimatları

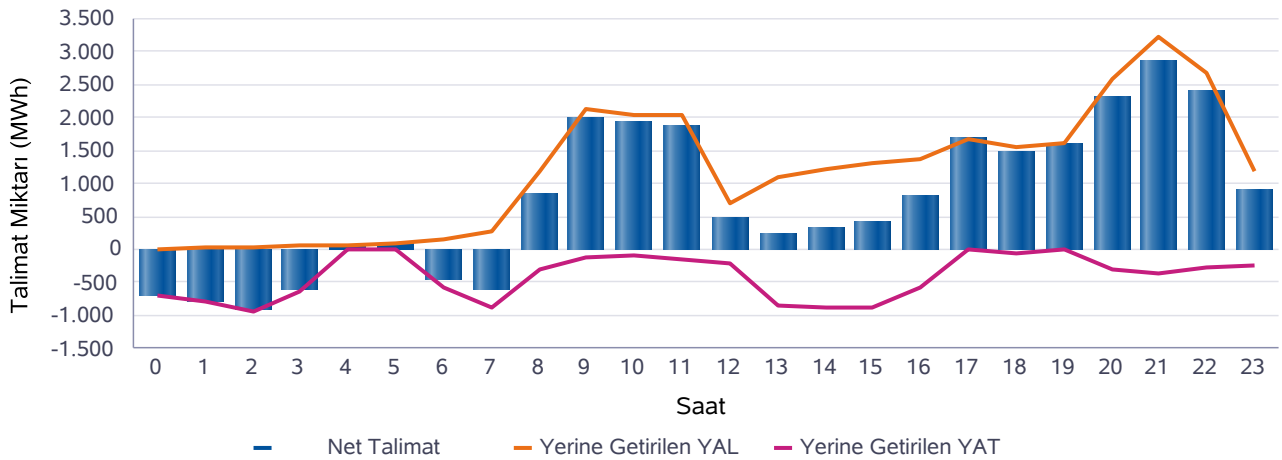
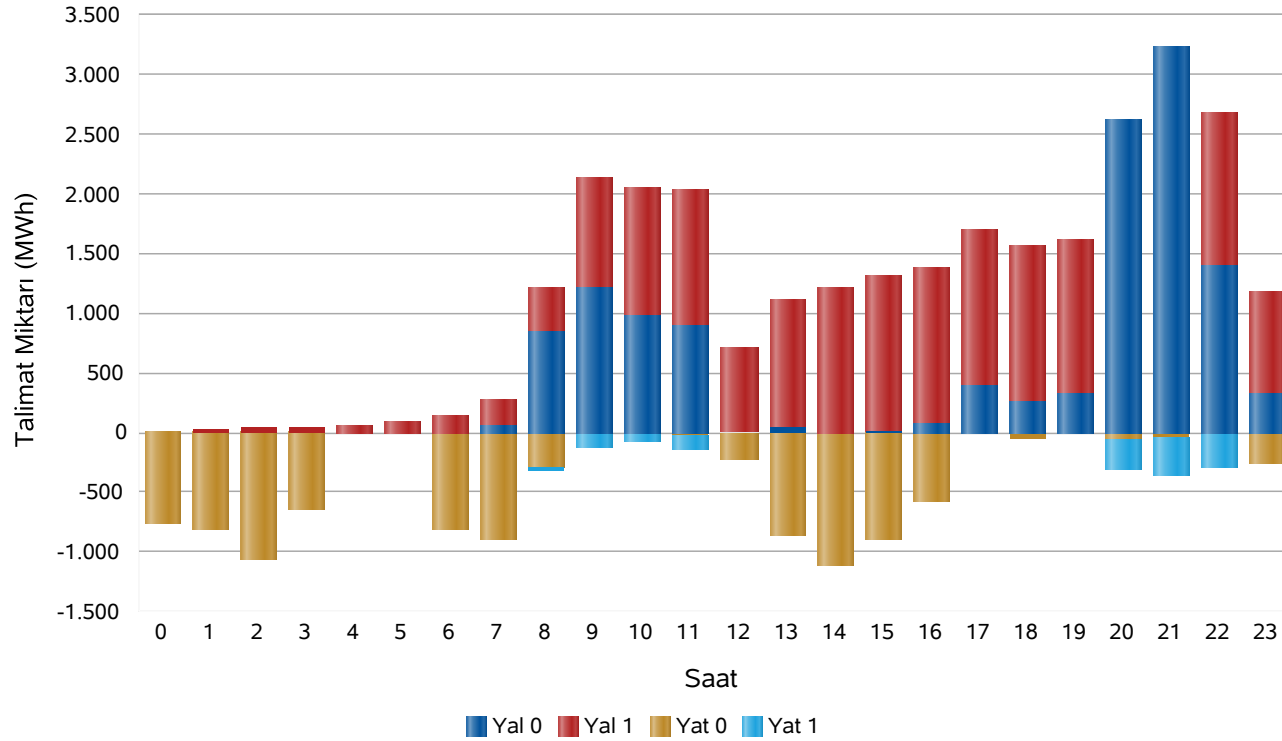

Saat	Net Talimat	YAL 0	YAL1	YAT 0	YAT1	Yerine Getirilen YAL	Yerine Getirilen YAT
0	-704	0	0	764	0	0	704
1	-782	0	19	819	0	19	801
2	-921	0	38	1.067	0	38	959
3	-600	0	47	650	0	47	647
4	62	0	62	0	0	62	0
5	101	0	101	0	0	101	0
6	-445	0	143	816	0	143	588
7	-608	65	211	899	0	276	884
8	862	849	358	299	21	1.181	319
9	2.009	1.217	919	0	125	2.134	125
10	1.949	984	1.067	0	79	2.028	79
11	1.883	889	1.143	21	125	2.029	146
12	497	12	701	223	12	713	216
13	251	36	1.068	861	0	1.104	853
14	324	0	1.217	1.110	0	1.217	893
15	431	18	1.294	892	0	1.312	881
16	806	80	1.295	569	0	1.375	569
17	1.682	397	1.296	0	0	1.682	0
18	1.497	260	1.295	58	0	1.555	58
19	1.619	330	1.291	0	0	1.619	0
20	2.295	2.616	0	62	242	2.600	305
21	2.862	3.235	0	38	322	3.221	359
22	2.389	1.390	1.291	13	274	2.675	286
23	922	328	853	261	0	1.179	257
Top.	18.381	12.706	15.709	9.424	1.201	28.310	9.929

* Değerlerin birimi MWh'tır

* YAL: Yük alma yönünde verilen talimatları, YAT: Yük atma yönünde verilen talimatları,
0 kodlu talimatlar: Sistemin arz-talep dengesini sağlamak için verilen talimatları,
1 kodlu talimatlar: Sistem kısıtlarının giderilmesi ve acil durumlar için verilen talimatları,
Net Talimat: Yerine getirilen YAL miktarı ile yerine getirilen YAT miktarının farkıdır.

Piyasa Miktarı

Türkiye Elektrik Piyasası Günlük Raporu 02.05.2024

İkili Anlaşma Miktar Dağılımı

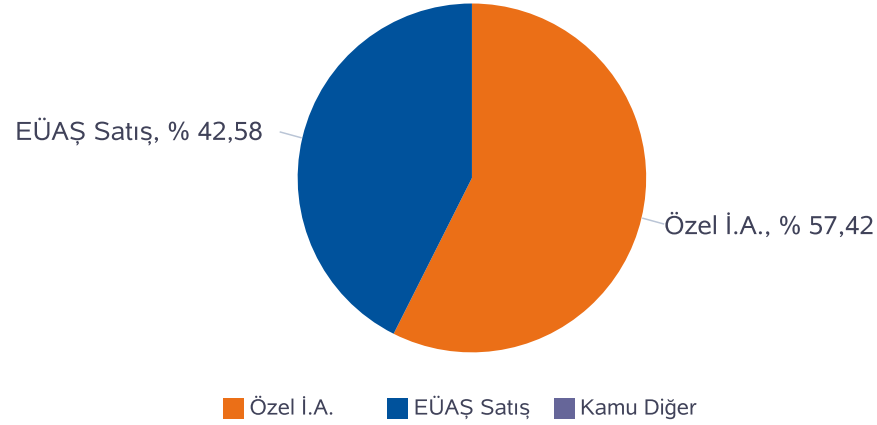

Piyasa Miktar Dağılımı

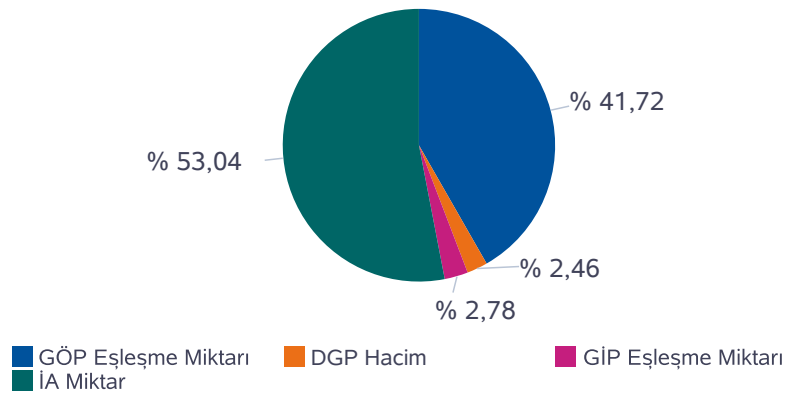

Saat	TOPLAM İA	Özel İ.A.	EÜAŞ Satış	Kamu Diğer	GÖP Eşleşme Miktarı	GİP Eşleşme Miktarı	DGP Miktar	Toplam Piyasa Miktarı
0	32.425	19.100	13.325	0,0	24.721	1.599,00	704	59.448
1	30.939	19.074	11.865	0,0	24.243	1.501,70	820	57.504
2	30.848	19.603	11.246	0,0	24.030	1.214,50	997	57.091
3	30.394	19.465	10.929	0,0	23.769	1.275,60	694	56.133
4	29.976	19.388	10.588	0,0	23.572	1.189,60	62	54.800
5	29.553	19.367	10.186	0,0	23.468	1.119,90	101	54.242
6	29.616	19.562	10.054	0,0	24.808	993,90	731	56.149
7	31.357	20.076	11.281	0,0	26.268	1.034,40	1.160	59.820
8	32.871	18.785	14.086	0,0	28.019	1.812,00	1.500	64.201
9	35.649	20.017	15.632	0,0	29.318	1.873,50	2.259	69.100
10	37.516	21.149	16.367	0,0	29.993	1.803,90	2.108	71.421
11	38.685	21.699	16.986	0,0	29.872	1.796,60	2.175	72.527
12	40.325	23.751	16.574	0,0	29.805	1.809,40	929	72.868
13	40.247	23.772	16.475	0,0	30.380	1.731,50	1.957	74.316
14	40.190	23.544	16.646	0,0	30.813	2.219,60	2.110	75.332
15	39.634	23.295	16.339	0,0	30.774	2.353,20	2.192	74.954
16	37.980	21.762	16.218	0,0	30.282	2.768,80	1.944	72.974
17	34.559	18.352	16.206	0,0	27.906	2.458,80	1.682	66.606
18	33.879	17.673	16.205	0,0	27.100	2.295,20	1.613	64.887
19	33.738	16.809	16.928	0,0	26.208	2.503,30	1.619	64.068
20	34.721	16.678	18.043	0,0	25.918	1.982,20	2.905	65.526
21	33.922	16.588	17.334	0,0	26.175	1.959,10	3.580	65.637
22	33.771	17.307	16.464	0,0	25.733	1.971,60	2.961	64.437
23	32.312	16.955	15.358	0,0	25.906	2.041,50	1.436	61.696
Toplam	825.108	473.770	351.338	0	649.082	43.309	38.239	1.555.737

* Değerlerin birimi MWh 'tır

* DGP talimat miktarı yerine getirilmiş YAL ve YAT'ların toplamıdır.

* Toplam İA: Alış veya satış yönünde yapılan ikili anlaşma miktarlarının toplamını,

* İA Özel: Özel şirketler arasında(her iki tarafı özel) yapılan ikili anlaşma miktarlarının toplamını,

* Kamu Diğer: EÜAŞ İA alış miktarını ifade eder.

Netleştirilmiş İkili Anlaşmalar

Türkiye Elektrik Piyasası Günlük Raporu 02.05.2024

İ.A. Net Alış

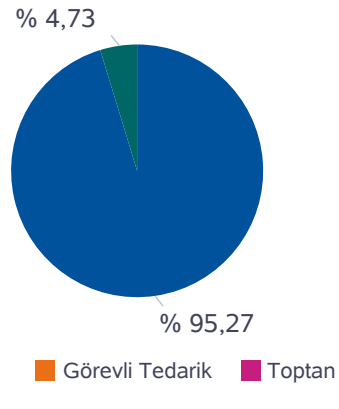

İ.A. Net Satış

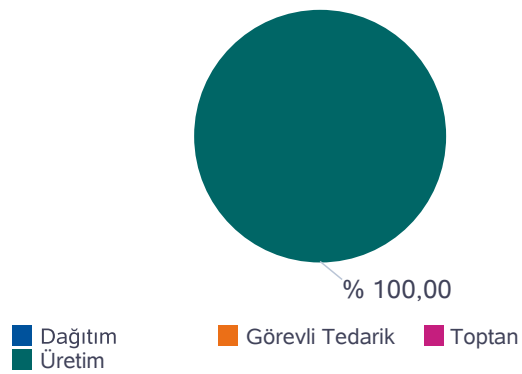

SAAT	NET ALIŞ						NET SATIŞ					
	Dağıtım	Görevli Tedarik	Toptan	Üretim	İhracat	Teiaş	Dağıtım	Görevli Tedarik	Toptan	Üretim	İthalat	Toplam
0	3.921			150	49	0	0			20.500	503	
1	3.043			149	32	0	0			18.898	343	
2	2.783			149	48	0	0			18.108	336	
3	2.632			148	42	0	0			17.715	321	
4	2.457			149	39	0	0			17.309	318	
5	2.455			149	62	0	0			16.854	341	
6	1.415			148	112	0	0			16.703	363	
7	1.597			147	199	0	0			18.039	78	
8	2.200			153	147	0	0			20.904	78	
9	2.458			157	7	0	0			22.471	477	
10	2.731			157	21	0	0			23.181	431	
11	3.183			159	0	0	0			23.818	500	
12	3.104			158	0	0	0			23.357	500	
13	2.853			161	0	0	0			23.395	500	
14	2.801			164	0	0	0			23.651	500	
15	2.661			164	0	0	0			23.502	500	
16	2.779			161	5	0	0			23.600	505	
17	2.904			160	5	0	0			23.602	505	
18	3.334			158	50	0	0			23.569	497	
19	4.015			159	159	0	0			24.235	32	
20	4.688			157	150	0	0			25.233	0	
21	4.379			156	150	0	0			24.454	0	
22	5.575			158	148	0	0			23.532	0	
23	5.116			157	122	0	0			22.321	172	
Toplam	75.084			3.730	1.547	0	0			518.952	7.800	

*Değerlerin birimi MWh 'tır

İkili Anlaşmalar Aylık Toplam Gösterimi

Türkiye Elektrik Piyasası Günlük Raporu 02.05.2024

İ.A. Net Alış

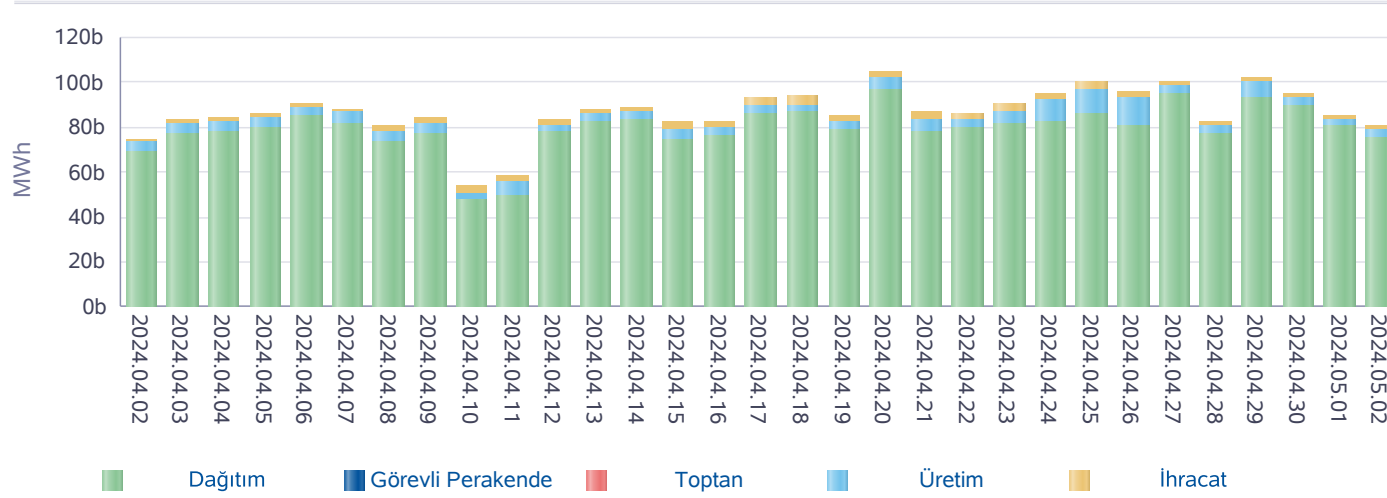

İ.A. Net Satış

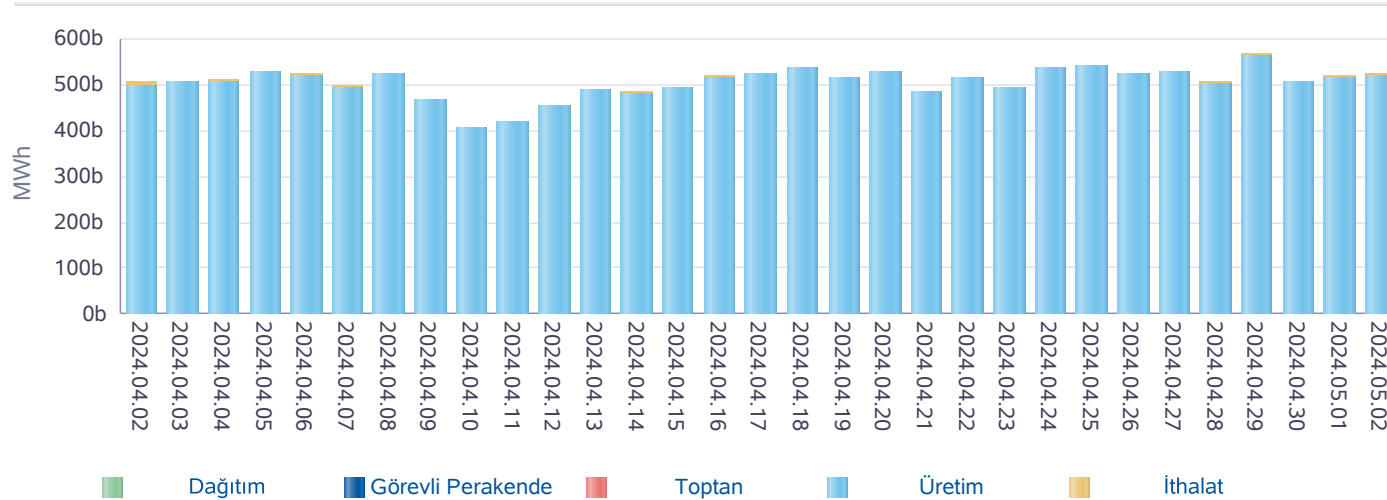

Gün	Özel İ.A.	EÜAŞ Satış	Kamu Diğer
2024-04-03	430.772	327.382	0
2024-04-04	429.652	331.816	0
2024-04-05	458.398	334.329	0
2024-04-06	476.748	321.069	0
2024-04-07	449.832	302.625	0
2024-04-08	446.021	324.681	0
2024-04-09	402.917	296.971	0
2024-04-10	379.678	254.757	0
2024-04-11	397.411	254.242	0
2024-04-12	418.472	283.010	0
2024-04-13	416.270	319.212	0
2024-04-14	422.542	306.210	0
2024-04-15	442.652	325.696	0
2024-04-16	475.876	330.286	0
2024-04-17	506.951	337.419	0
2024-04-18	525.828	342.650	0
2024-04-19	520.653	335.000	0
2024-04-20	518.165	333.219	0
2024-04-21	507.085	301.864	0
2024-04-22	497.704	333.036	0
2024-04-23	521.208	309.411	0
2024-04-24	542.665	335.584	0
2024-04-25	531.959	343.005	0
2024-04-26	523.560	337.938	0
2024-04-27	508.278	333.007	0
2024-04-28	542.935	301.329	0
2024-04-29	547.157	345.224	0
2024-04-30	577.861	292.076	0
2024-05-01	482.814	328.437	0
2024-05-02	473.770	351.338	0
Toplam	14.375.832	9.572.822	0

*İA net değerleri organizasyon bazında İA alış ve satış değerlerinin farkını ifade eder.

*İA Özel: Özel şirketler arasında (her iki tarafı özel) yapılan ikili anlaşma miktarlarının toplamını,

*Kamu Diğer: EÜAŞ İA alış miktarını ifade eder.

Piyasa Ticaret Hacmi

Türkiye Elektrik Piyasası Günlük Raporu 02.05.2024

	Saat	Tutar
Günlük Minimum Toplam Ciro Tutarı	6	42.256.341
Günlük Maksimum Toplam Ciro Tutarı	16	93.213.341

* Değerlerin birimi TL'dir

	Tarih	Saat	Tutar
Aylık Minimum Toplam Ciro Tutarı	01.05.2024	12	14.401.287
Aylık Maksimum Toplam Ciro Tutarı	02.05.2024	16	93.213.339

* Değerlerin birimi TL'dir

* Tablodaki değerler içinde bulunulan ayın değerlerini kapsamaktadır.

	Tarih	Saat	Tutar
Yıllık Minimum Toplam Ciro Tutarı	12.04.2024	12	25.502
Yıllık Maksimum Toplam Ciro Tutarı	01.02.2024	17	103.719.296

* Değerlerin birimi TL'dir

* Tablodaki değerler içinde bulunulan yılın değerlerini kapsamaktadır.

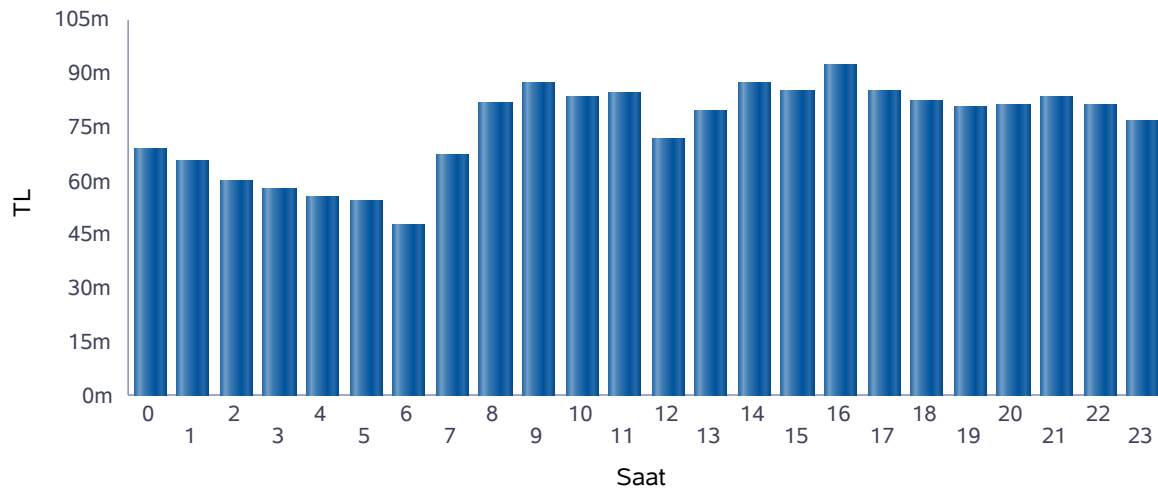

■ Günlük Toplam Ciro (TL)

Saat	GÖP Ciro Tutarı	GİP Ciro Tutarı	YAL Tutarı	YAT Tutarı	Toplam Ciro
0	64.392.103	4.140.866	0	450.469	68.983.439
1	61.590.235	3.452.075	51.277	489.724	65.583.311
2	56.718.000	2.126.412	102.554	746.969	59.693.935
3	54.773.129	2.204.193	126.844	440.735	57.544.900
4	53.393.987	2.045.419	167.326	0	55.606.731
5	52.138.124	1.920.087	272.579	0	54.330.790
6	45.373.840	1.342.456	385.930	571.198	47.673.424
7	63.407.759	2.280.868	744.365	611.109	67.044.100
8	73.260.307	4.839.474	3.250.230	354.949	81.704.961
9	76.746.660	4.958.391	5.756.202	50	87.461.304
10	73.516.797	4.161.302	5.529.698	32	83.207.829
11	74.620.695	4.559.263	5.478.820	73	84.658.852
12	65.226.739	4.021.087	1.922.845	367.862	71.538.533
13	70.761.087	4.107.808	2.979.447	1.456.991	79.305.334
14	76.718.229	5.646.179	3.284.659	1.591.174	87.240.241
15	74.639.619	5.679.580	3.539.731	1.163.502	85.022.433
16	79.926.353	7.342.010	3.710.701	1.178.277	92.157.340
17	74.134.127	6.556.090	4.571.459	0	85.261.676
18	72.008.900	6.111.807	4.198.948	35	82.319.690
19	69.578.867	6.678.443	4.376.924	0	80.634.234
20	68.852.750	5.335.764	7.063.654	182	81.252.350
21	69.490.056	5.271.017	8.734.141	83.946	83.579.160
22	68.467.091	5.305.960	7.239.691	129	81.012.870
23	68.040.471	5.444.277	3.186.062	500	76.671.310
Toplam	1.607.775.927	105.530.827	76.674.089	9.507.905	1.799.488.748

* Değerlerin birimi TL'dir.

* GÖP Ciro Tutarı: Fark Fonu dahil ilgili saatteki GÖP satış tutarını ifade etmektedir.

* GİP Ciro Tutarı: İlgili saatte satış yönündeki her bir kontrat miktarı ile ilgili kontratın eşleşme fiyatının çarpımından oluşmaktadır.

* YAL Tutarı: Yerine getirilen YAL miktarı ile ilgili YAL talimatının geçerli fiyatının çarpımından oluşmaktadır.

* YAT Tutarı: Yerine getirilen YAT miktarı ile ilgili YAT talimatının geçerli fiyatının çarpımından oluşmaktadır.

Yekdem Santrallerinin KGÜP Miktarları

Türkiye Elektrik Piyasası Günlük Raporu 02.05.2024

Son 30 Gün YEK KGÜP

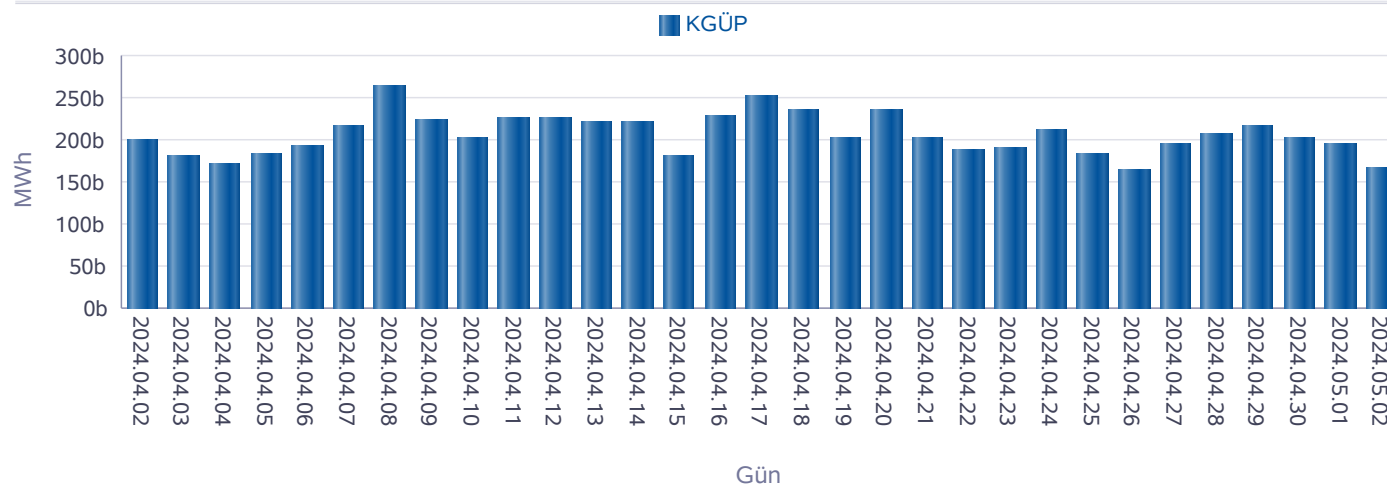

Kaynak Bazında YEK KGÜP

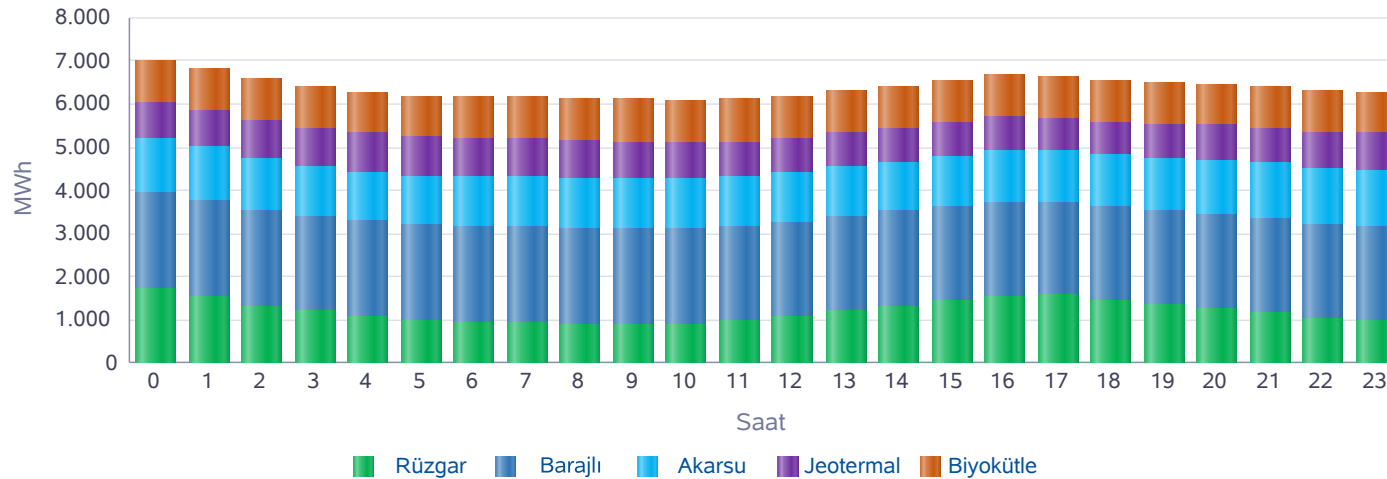

Saat	Rüzgar	Jeotermal	Biyokütle	Akarsu	Barajlı	Toplam
0	1.735	864	955	1.236	2.221	7.010
1	1.524	870	953	1.252	2.221	6.820
2	1.323	876	954	1.230	2.207	6.591
3	1.192	880	952	1.168	2.207	6.400
4	1.089	886	952	1.141	2.208	6.276
5	996	890	962	1.141	2.209	6.199
6	927	893	966	1.158	2.216	6.160
7	918	887	969	1.176	2.229	6.180
8	868	879	977	1.178	2.239	6.140
9	868	862	978	1.168	2.239	6.115
10	881	841	984	1.158	2.243	6.106
11	964	819	988	1.139	2.208	6.119
12	1.063	803	989	1.155	2.192	6.202
13	1.191	787	981	1.171	2.198	6.328
14	1.306	773	990	1.153	2.208	6.430
15	1.455	765	991	1.150	2.190	6.550
16	1.528	757	984	1.221	2.189	6.679
17	1.560	757	983	1.181	2.175	6.656
18	1.439	771	971	1.200	2.181	6.563
19	1.334	789	971	1.213	2.179	6.486
20	1.248	811	970	1.272	2.179	6.479
21	1.172	827	970	1.279	2.179	6.427
22	1.047	839	975	1.278	2.179	6.318
23	996	850	966	1.301	2.179	6.292
Toplam	28.623	19.977	23.332	28.719	52.875	153.526

* Değerlerin birimi MWh'dir.

Kaynak Bazında KGÜP Miktarları

Türkiye Elektrik Piyasası Günlük Raporu 02.05.2024

Doğal Gaz KGÜP

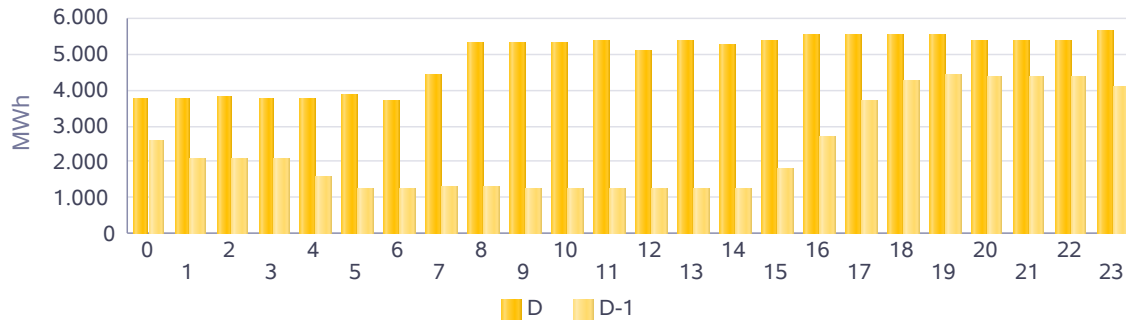

İthal Kömür KGÜP

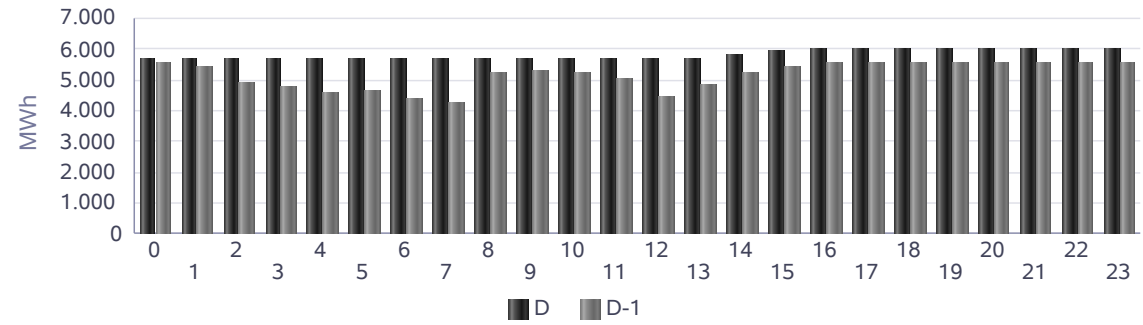

Baraj KGÜP

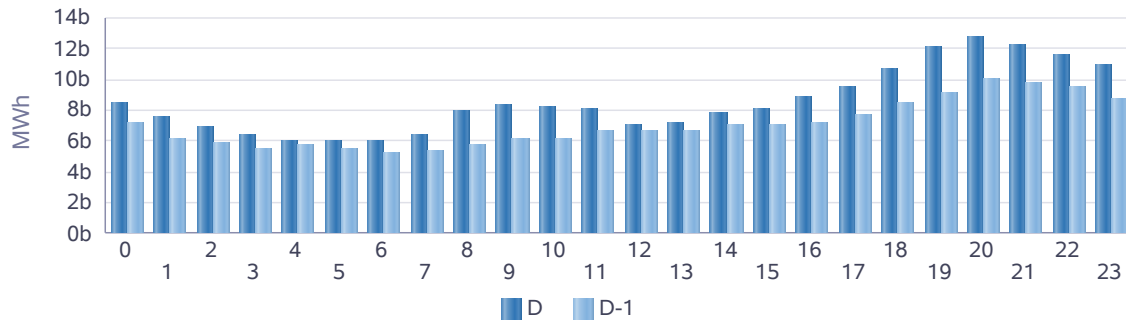

Rüzgar KGÜP

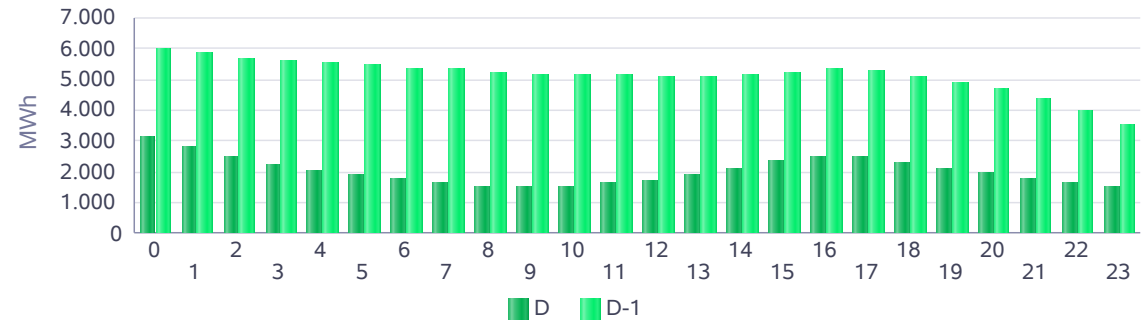

Akarsu KGÜP

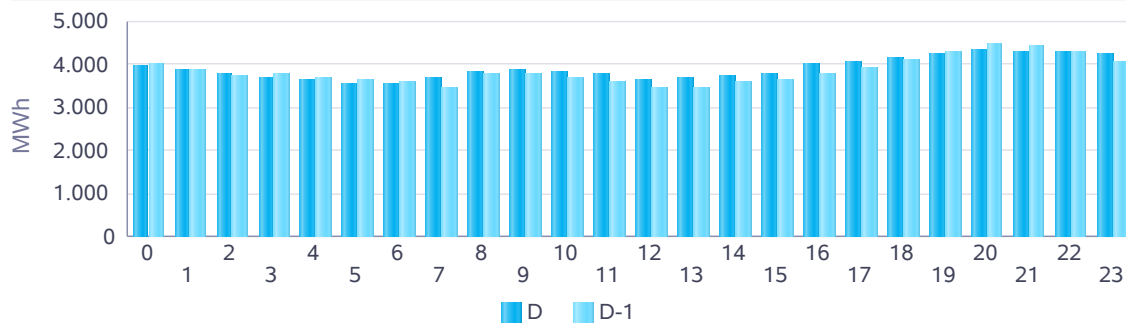

Taş Kömürü - Linyit KGÜP

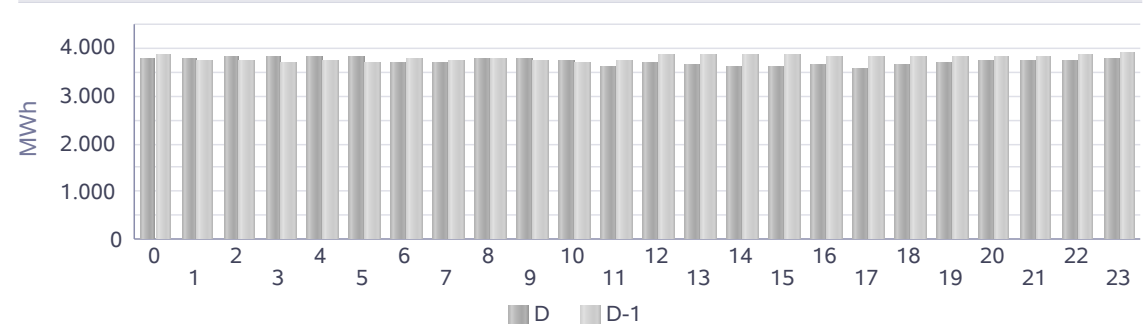

Kaynak Bazında Kümülatif KGÜP Miktarları

Türkiye Elektrik Piyasası Günlük Raporu 02.05.2024

Son 30 Gün Kaynak Tipine Göre KGÜP

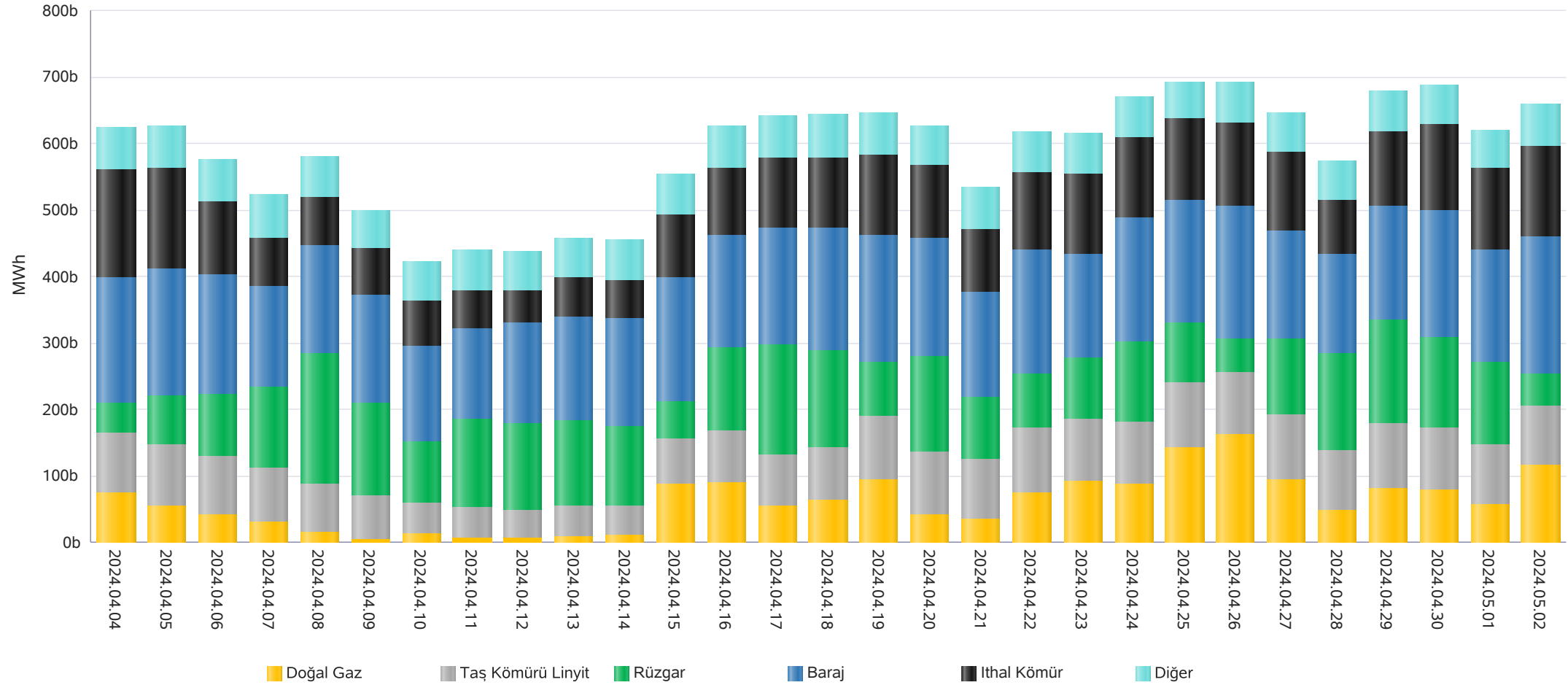

* Diğer sütünü içindeki kaynak tipleri şu şekildedir: Asfaltit, Biogaz, Biokütle, Biokütleden Elde Edilen Gaz(LFG-Çöp Gazı), Fuel Oil, Güneş, Jeotermal, LPG, Motorin, Nafta, Prolitik Oil & Prolitik Gaz, Proses Atık Isısı.

Kaynak Bazında Kümülatif KGÜP Miktarları - Son 30 Günlük

Türkiye Elektrik Piyasası Günlük Raporu 02.05.2024

Doğal Gaz KGÜP

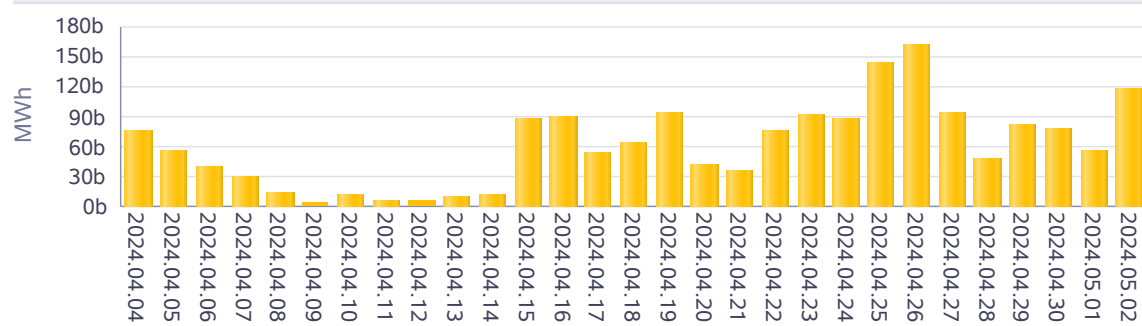

İthal Kömür KGÜP

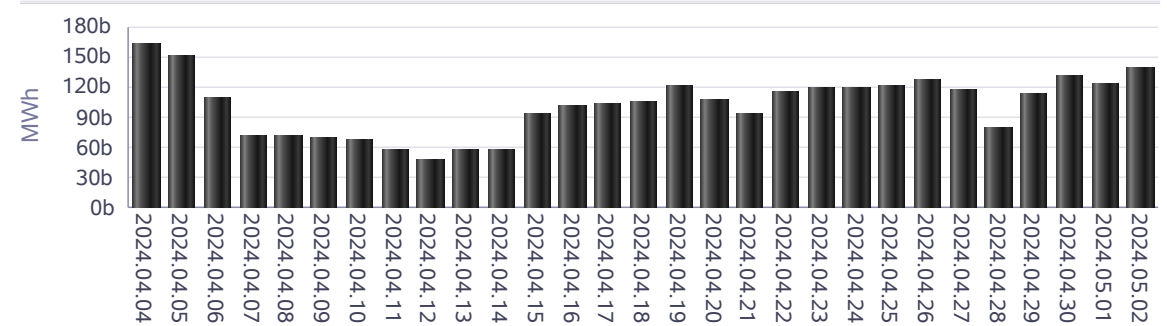

Baraj KGÜP



Rüzgar KGÜP

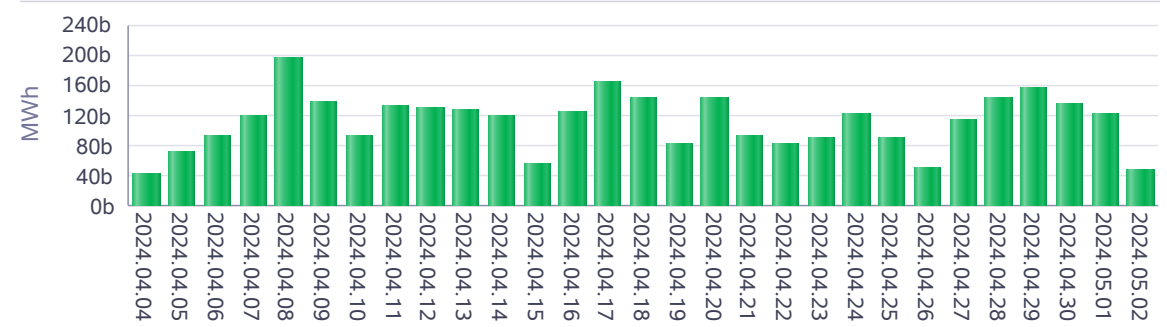

Akarsu KGÜP

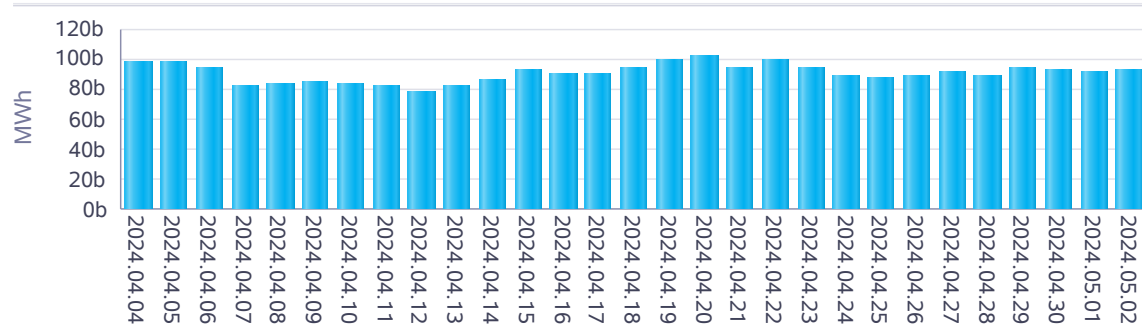

Taş Kömürü - Linyit KGÜP

