

EPIAŞ

ELEKTRİK PİYASASI GÜNLÜK RAPORU

Günlük Özet

Türkiye Elektrik Piyasası Günlük Raporu 03.05.2024

Gün Öncesi Piyasası

	03.05.2024	02.05.2024
PTF Arit. Ortalaması (TL/MWh)	2.386,71	2.472,12
Arit. Ortalama Eşleşme Miktarı (MWh)	26.725,07	27.045,18
Arit. Ortalama Fiyattan Bağımsız Satış Miktarı (MWh)	16.245,31	16.205,51
Arit. Ortalama Fiyattan Bağımsız Alış Miktarı (MWh)	26.098,19	26.943,31
Arit. Ortalama İkili Anlaşma Miktarı (MWh)	32.734,92	34.379,51
Göp Toplam Eşleşme Miktarı (MWh)	641.401,60	649.084,20

Gün İçi Piyasası

	03.05.2024	02.05.2024
Ağırlıklı Ortalama Fiyat (TL/MWh)	2.303,76	2.436,71
Toplam Eşleşme Miktarı (MWh)	49.627,90	43.308,80
Minimum Eşleşme Fiyatı (TL/MWh)	762,00	930,20
Maksimum Eşleşme Fiyatı (TL/MWh)	2.778,30	2.769,60

Dengeleme Güç Piyasası

	03.05.2024	02.05.2024
SMF Arit. Ortalaması (TL/MWh)	2.236,87	2.154,15
Toplam YAL Miktarı (MWh)	22.552,92	28.415,20
Toplam YAT Miktarı (MWh)	11.918,02	10.624,37
0 Kodlu Toplam Talimat Miktarı (MWh)	18.826,93	22.130,00
1 Kodlu Toplam Talimat Miktarı (MWh)	15.644,00	16.909,57
Yerine Getirilen Toplam DGP Talimat Miktarı (MWh)	32.890,58	38.238,55

İşlem Hacmi

	03.05.2024	02.05.2024
Toplam GÖP İşlem Hacmi (TL)	1.530.683.327,16	1.607.775.926,90
Toplam GİP İşlem Hacmi (TL)	114.330.779,60	105.530.826,97
Toplam YAL İşlem Hacmi (TL)	60.094.870,74	76.389.527,37
Toplam YAT İşlem Hacmi (TL)	8.378.060,50	9.507.905,19

* GÖP: Gün Öncesi Piyasası, GİP: Gün İçi Piyasası, DGP: Dengeleme Güç Piyasasını ifade etmektedir.

* Açıklamalar ve kısaltmalar ilgili sayfaların altında yer almaktadır.

Üretim - Tüketim

Türkiye Elektrik Piyasası Günlük Raporu 03.05.2024

Saat	Üretim	İthalat	İhracat	Tüketim
0	31.328	547	70	34.505
1	31.326	413	70	32.779
2	29.730	506	57	31.555
3	29.461	514	54	30.812
4	27.856	447	52	30.490
5	29.688	446	49	30.241
6	27.022	157	137	29.726
7	27.756	147	211	31.964
8	32.929	236	180	37.964
9	35.619	342	99	40.083
10	37.976	541	31	41.041
11	31.456	649	38	41.813
12	37.121	513	36	39.452
13	37.189	547	33	38.665
14	32.922	730	31	41.566
15	39.068	740	32	40.821
16	33.971	689	52	40.148
17	34.039	585	71	39.201
18	35.888	344	213	38.331
19	37.280	343	327	39.106
20	37.690	296	371	40.371
21	39.125	281	349	39.570
22	35.934	290	335	37.303
23	34.332	0	0	36.056
TOPLAM (MWh)	806.706	10.301	2.898	883.563

	Tüketim Miktarı	Saat
Maksimum Tüketim	41.813	11
Minimum Tüketim	29.726	6

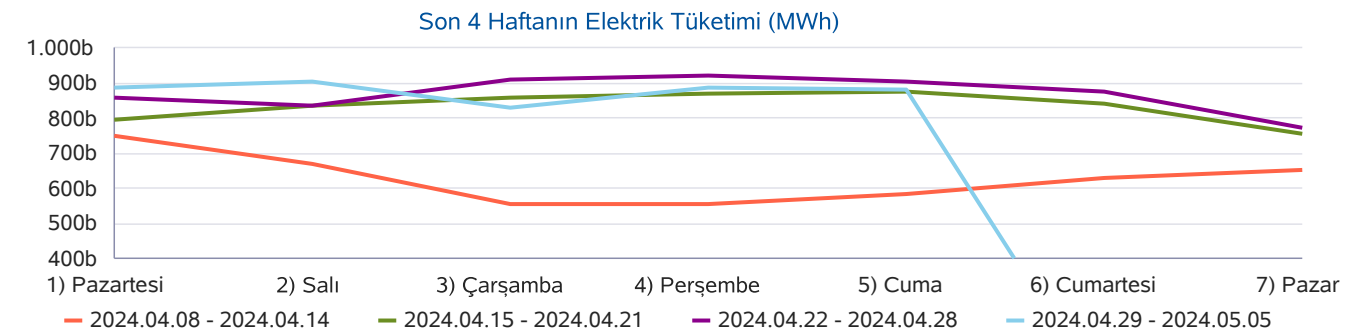
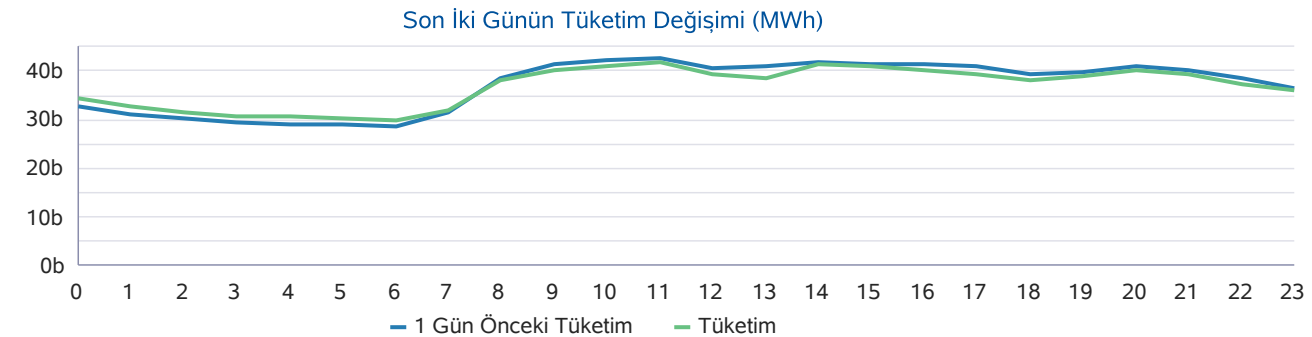
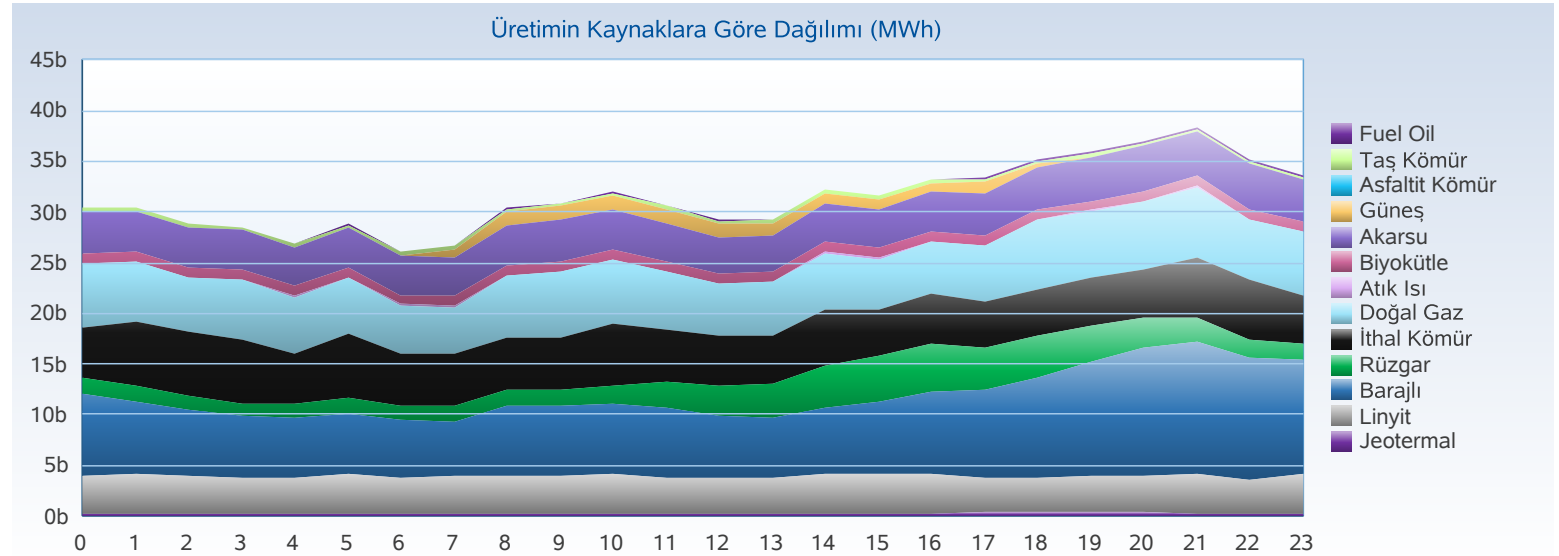

Üretim - Kurulu Güç

Türkiye Elektrik Piyasası Günlük Raporu 03.05.2024

Yakıt Tipi	1 Gün Önceki Üretim	Üretim	Fark
Barajlı	203.158	190.942	-12.216
Doğal Gaz	131.572	139.531	7.958
İthal Kömür	131.379	127.066	-4.313
Akarsu	94.995	96.240	1.245
Linyit	94.229	87.913	-6.316
Rüzgar	46.873	58.988	12.115
Güneş	48.291	46.121	-2.170
Jeotermal	26.517	26.293	-223
Diğer	37.343	33.613	-3.730
Toplam (MWh)	814.358	806.706	-7.651

Kuruluş Türü	1 Gün Önceki Üretim	Üretim
SÜ Santralleri	585.792	596.884
EÜAŞ Santralleri	179.988	162.696
Lisanssız Santraller	33.249	32.812
İHD Santralleri	14.397	13.385
YİD Santralleri	932	929
Toplam (MWh)	814.358	806.706

Kuruluş Türü	Kurulu Güç
SÜ Santralleri	71.450
EÜAŞ Santralleri	21.391
Lisanssız Santraller	12.990
İHD Santralleri	3.244
YİD Santralleri	116
Toplam (MW)	109.191

Yakıt Tipi	Kurulu Güç
Doğal Gaz	24.988
Barajlı	23.671
Güneş	13.938
Rüzgar	12.077
İthal Kömür	10.374
Linyit	10.207
Akarsu	8.327
Diğer	5.610
Toplam (MW)	109.191

Kaynaklara Göre Üretim Dağılımı

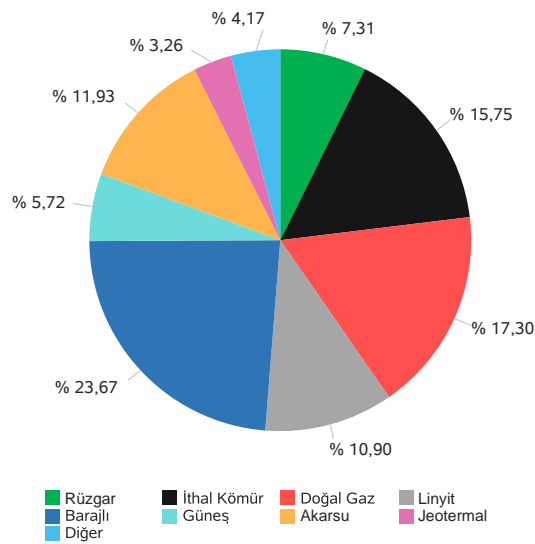

Kuruluş Türüne Göre Üretim Dağılımı

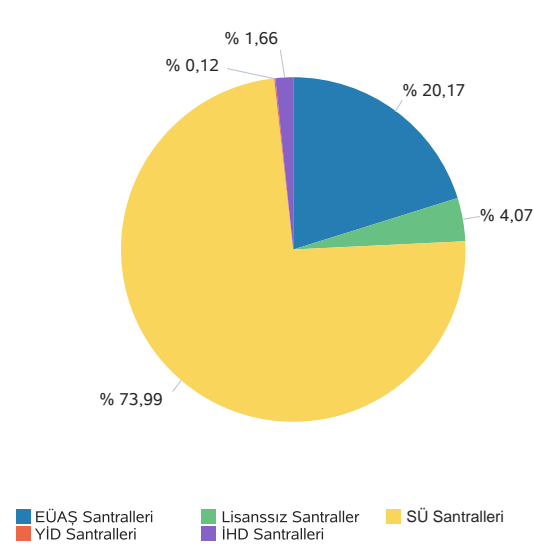

Kaynak Türüne Göre Üretim Dağılımı

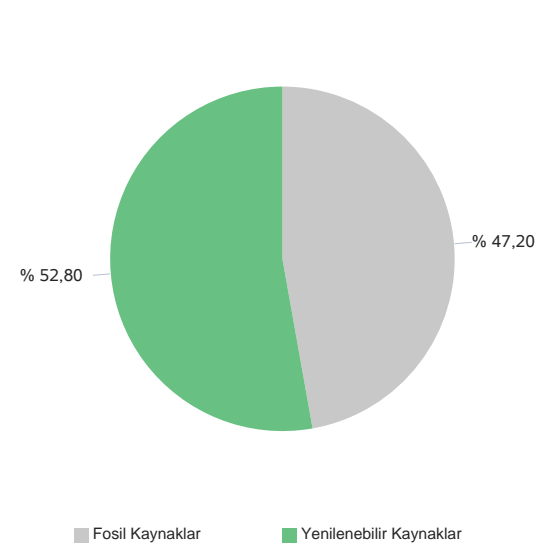

Yerliliğe Göre Üretim Dağılımı

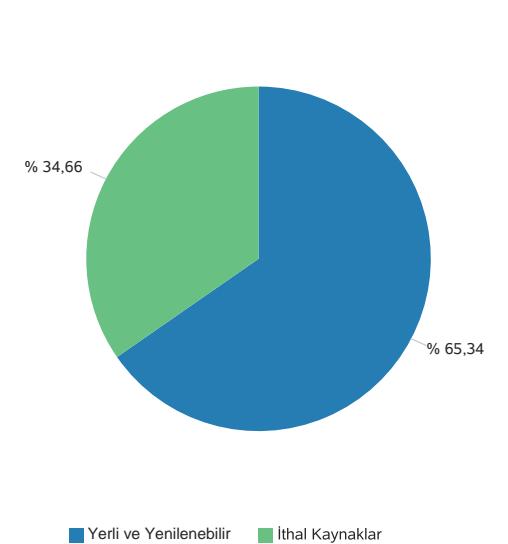

Gerçekleşen üretim ve tüketim değerleri TEİAŞ'ın Yük Tevzi Bilgi Sistemi'nden temin edilmektedir. Değerler güncellenebildiğinden YTBS ekranları ile farklılık gösterebilir.

Gün Öncesi Piyasası

Türkiye Elektrik Piyasası Günlük Raporu 03.05.2024

Saat	PTF	SMF	Sistem Yönü
0	2.639,99	2.691,00	↑ Enerji Açığı
1	2.590,00	2.590,00	↑ Enerji Açığı
2	2.250,01	2.100,00	↓ Enerji Fazlası
3	2.265,38	2.265,38	↔ Enerji Denge
4	2.112,53	2.112,53	↔ Enerji Denge
5	2.097,39	2.097,39	↔ Enerji Denge
6	1.788,82	1.788,82	↔ Enerji Denge
7	2.097,38	2.097,38	↔ Enerji Denge
8	2.689,00	2.691,03	↑ Enerji Açığı
9	2.690,01	2.691,08	↑ Enerji Açığı
10	2.648,99	2.691,05	↑ Enerji Açığı
11	2.559,87	2.691,03	↑ Enerji Açığı
12	1.766,72	700,00	↓ Enerji Fazlası
13	1.560,48	675,00	↓ Enerji Fazlası
14	2.248,48	2.655,00	↑ Enerji Açığı
15	2.248,47	1.412,00	↓ Enerji Fazlası
16	2.311,10	1.650,00	↓ Enerji Fazlası
17	2.639,99	1.911,00	↓ Enerji Fazlası
18	2.690,01	2.691,03	↑ Enerji Açığı
19	2.700,00	2.700,00	↑ Enerji Açığı
20	2.700,00	2.700,00	↑ Enerji Açığı
21	2.700,00	2.700,00	↑ Enerji Açığı
22	2.690,01	2.693,01	↑ Enerji Açığı
23	2.596,45	2.691,09	↑ Enerji Açığı
Ort	2.386,71	2.236,87	

	PTF Arit. Ort.	PTF Ağır. Ort.	SMF Arit. Ort.	SMF Ağır. Ort.
Tüm Gün (0-23)	2.386,71	2.385,78	2.236,87	2.104,67
Gündüz (06-16)	2.237,21	2.243,63	1.976,58	
Puant (17-21)	2.686,00	2.685,31	2.540,41	
Gece (22-05)	2.405,22	2.407,91	2.405,05	

*Değerlerin birimi TL/MWh 'tır

	Saat	Fiyat
PTF Maks Fiyat	19-20	2.700,00
PTF Min Fiyat	13	1.560,48
SMF Maks Fiyat	19-20	2.700,00
SMF Min Fiyat	13	675,00

*Değerlerin birimi TL/MWh 'tır

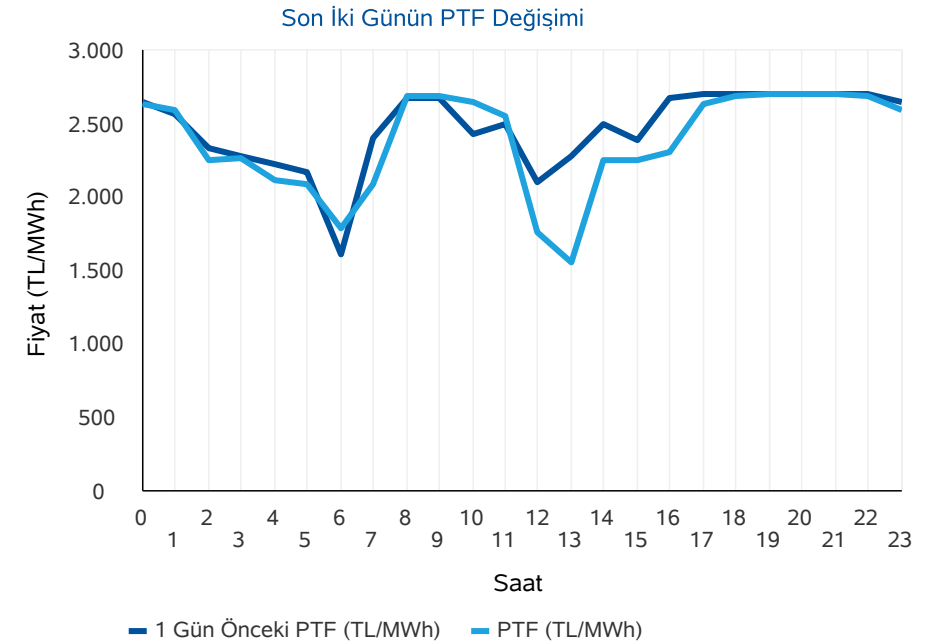
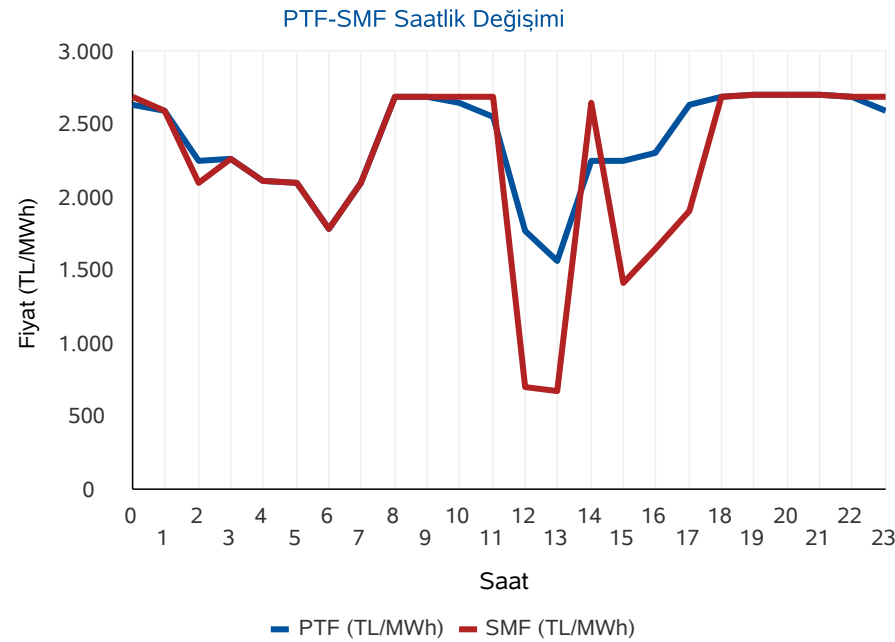

* PTF: Piyasa Takas Fiyatının kısaltmasıdır. SMF: Sistem Marjinal Fiyatının kısaltmasıdır. Raporunda geçen fiyatların birimi TL/MWh, miktarların birimi MWh'tir.

Gün Öncesi Piyasası

Türkiye Elektrik Piyasası Günlük Raporu 03.05.2024

Aylık PTF Ortalamaları

	2021	2022	2023	2024
01 - Ocak	297,72	1.177,99	3.431,49	1.942,90
02 - Şubat	286,89	1.404,50	2.802,71	1.957,68
03 - Mart	311,41	1.670,85	2.126,22	2.190,11
04 - Nisan	312,15	1.830,55	1.770,82	1.764,04
05 - Mayıs	360,59	1.763,03	1.907,28	2.212,51
06 - Haziran	402,03	2.340,13	1.623,92	
07 - Temmuz	518,37	2.330,37	1.977,40	
08 - Ağustos	557,37	3.066,55	2.251,01	
09 - Eylül	520,86	3.850,59	2.006,84	
10 - Ekim	669,93	3.470,02	2.249,84	
11 - Kasım	830,96	3.438,31	2.066,91	
12 - Aralık	1.008,64	3.724,41	2.075,00	
Ortalama	508,10	2.510,72	2.189,30	1.973,34

Dönemlik PTF Ortalamaları

	2021	2022	2023	2024
1. Çeyrek	299,06	1.418,22	2.786,28	2.031,83
2. Çeyrek	358,28	1.975,55	1.768,88	1.816,80
3. Çeyrek	532,32	3.074,15	2.079,19	
4. Çeyrek	836,57	3.545,40	2.131,27	
Birinci 6 Ay	328,84	1.698,42	2.274,76	1.973,34
İkinci 6 Ay	684,44	3.309,78	2.105,23	

Son 30 Günün PTF-SMF Değişimi

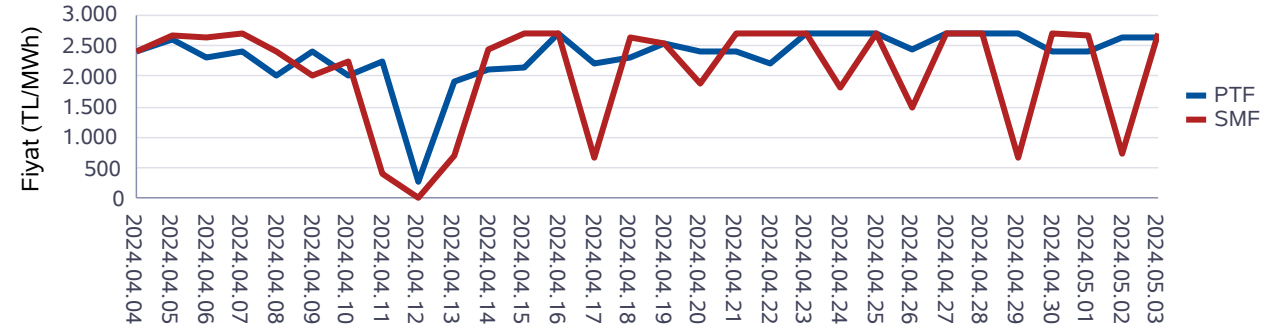

Son 12 Ayın PTF-SMF Değişimi

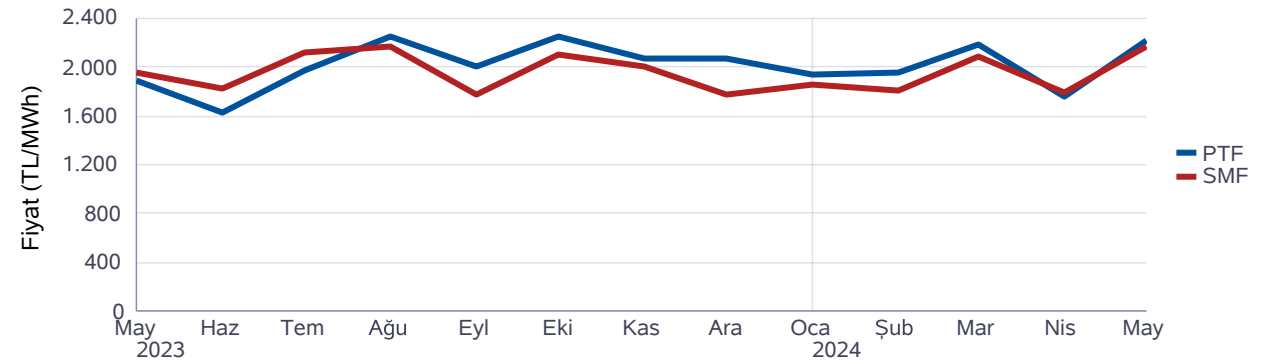

Gün Öncesi Piyasası

Türkiye Elektrik Piyasası Günlük Raporu 03.05.2024

Saat	Fiyattan Bağımsız Satış Miktarı	Eşleşme Miktarı	Fiyattan Bağımsız Alış Miktarı
0	14.136	24.248	23.504
1	13.576	23.714	22.751
2	14.226	24.010	22.885
3	14.803	24.105	22.990
4	14.894	23.970	22.800
5	14.896	23.959	22.746
6	15.261	25.308	23.884
7	15.869	26.232	25.050
8	16.091	28.130	27.484
9	17.184	28.488	28.326
10	18.052	29.147	28.535
11	19.096	29.685	28.894
12	19.803	28.802	27.501
13	19.942	28.737	27.413
14	19.354	29.608	28.547
15	18.869	29.631	28.409
16	18.266	29.321	28.128
17	16.435	28.363	27.516
18	15.327	27.033	26.982
19	15.069	26.432	27.490
20	14.887	26.160	28.151
21	14.656	26.254	27.502
22	14.638	25.253	25.030
23	14.556	24.811	23.837
Ort	16.245	26.725	26.098

*Değerlerin birimi MWh 'tır

* Fiyattan Bağımsız Satış Miktarı: 0 TL/MWh'deki satış teklif miktarlarının toplamıdır.

* Fiyattan Bağımsız Alış Miktarı: GÖP maksimum fiyatındaki alış teklif miktarlarının toplamıdır.

Fiyattan Bağımsız Tekliflerin Piyasaya Etkisi

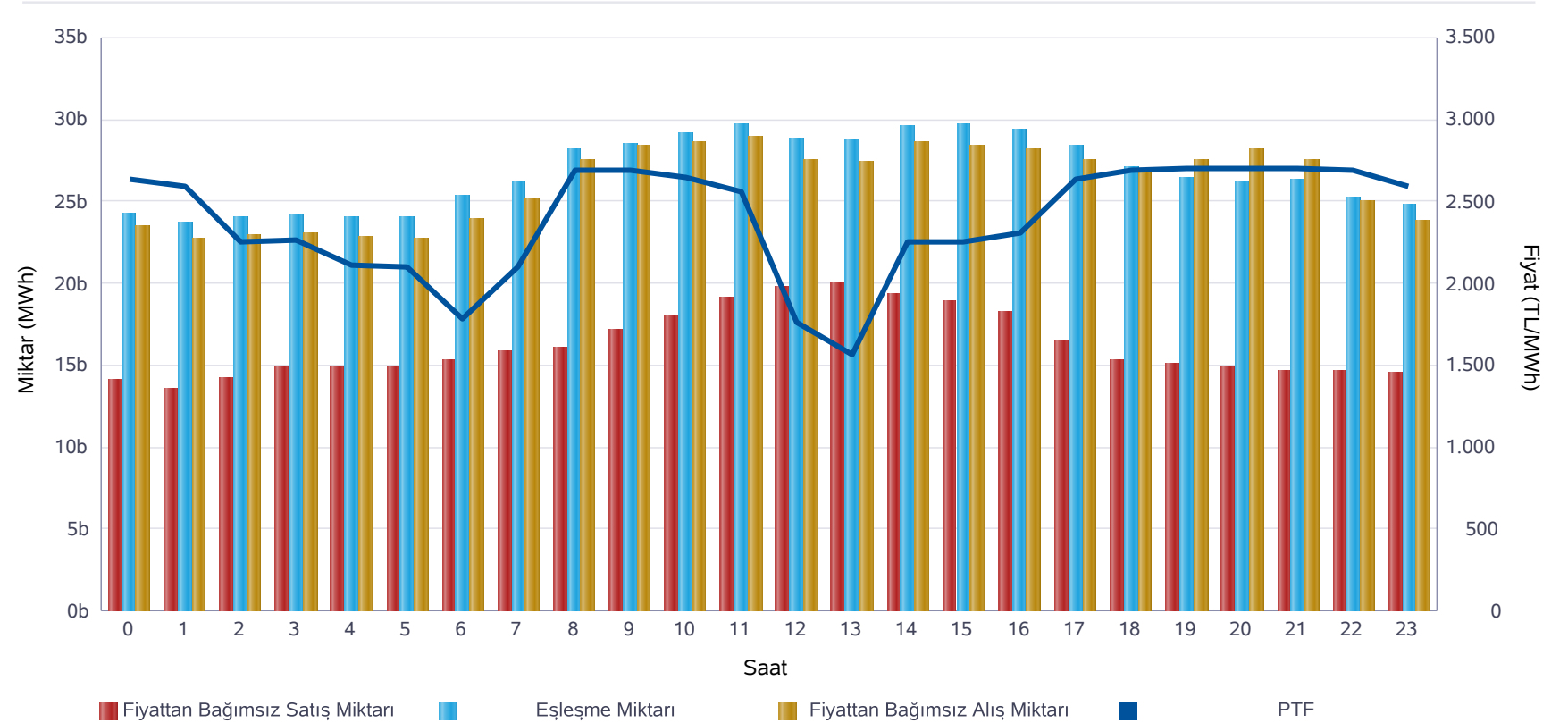

	Miktar
Tüm Gün (00-23)	26.725
Gece (22-05)	24.259
Gündüz (06-16)	28.463
Puant (17-21)	26.848

*Değerlerin birimi MWh 'tır

	Miktar	Tarih	Saat
Günlük Minimum Eşleşme Miktarı	23.714	03.05.2024	1
Günlük Maximum Eşleşme Miktarı	29.685	03.05.2024	11

*Değerlerin birimi MWh 'tır

Gün Öncesi Piyasası

Son 30 Günün Eşleşme Miktarı Değişimi

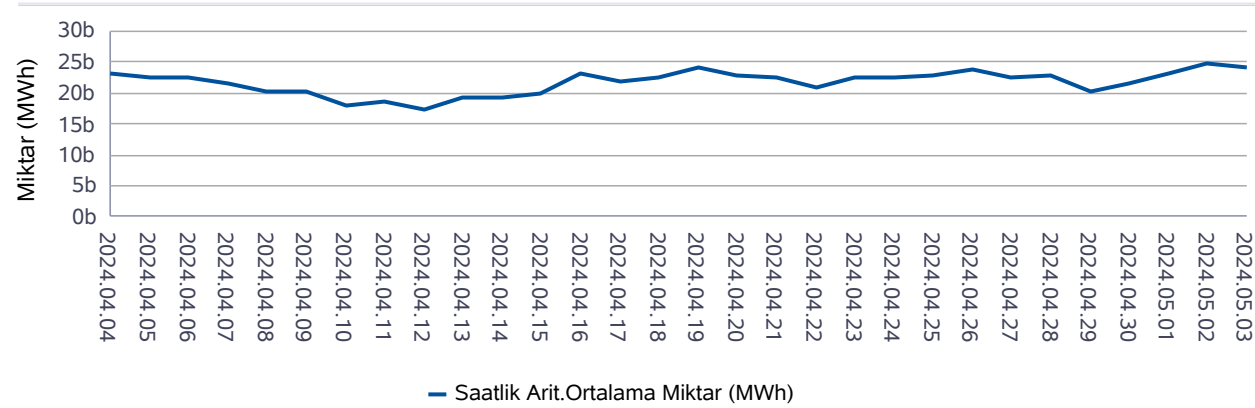

— Saatlik Arit.Ortalama Miktar (MWh)

Son 12 Ayın Eşleşme Miktarı Değişimi

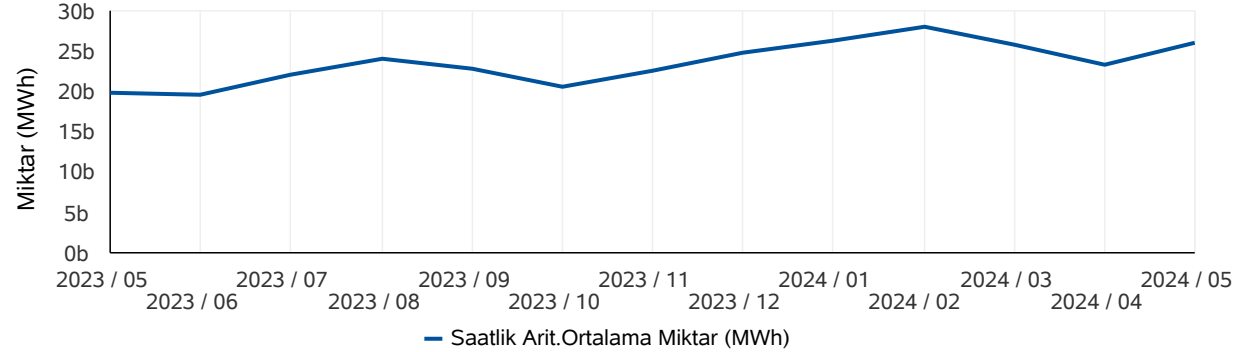

— Saatlik Arit.Ortalama Miktar (MWh)

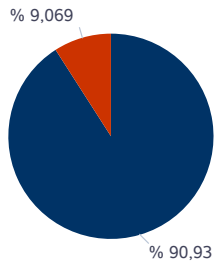

■ Eşleşen Saatlik Miktar ■ Eşleşen Blok Miktar

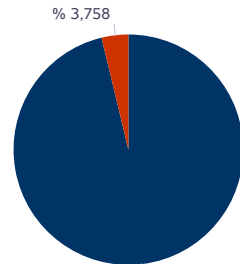

■ Eşleşen Blok Satış Miktarı ■ Eşleşen Blok Alış Miktarı

* Değerlerin birimi MWh'tır.

* Değerlerin birimi MWh'tır.

Türkiye Elektrik Piyasası Günlük Raporu 03.05.2024

	Eşleşme Miktarı	Gün	Saat
Aylık Minimum	22.575	01.05.2024	5
Aylık Maksimum	30.813	02.05.2024	14

* Değerlerin birimi MWh'tır.

* Tablodaki değerler içinde bulunulan ayın değerlerini kapsamaktadır.

	Eşleşme Miktarı	Gün	Saat
Yıllık Minimum	15.727	12.04.2024	5
Yıllık Maksimum	34.714	21.02.2024	9

* Değerlerin birimi MWh'tır.

* Tablodaki değerler içinde bulunulan yılın değerlerini kapsamaktadır.

	Blok Eşleşme Miktarı	Saatlik Eşleşme Miktarı
Aylık	3.065.819	30.738.787
Yıllık	66.073.214	345.040.927

* Değerlerin birimi MWh'tır.

* Tablodaki değerler içinde bulunulan yılın değerlerini kapsamaktadır.

	Blok Alış Miktarı	Blok Satış Miktarı
Aylık	115.222	2.950.597
Yıllık	5.425.906	60.647.307

* Değerlerin birimi MWh'tır.

* Tablodaki değerler içinde bulunulan ayın değerlerini kapsamaktadır.

Gün İçi Piyasası

Türkiye Elektrik Piyasası Günlük Raporu 03.05.2024

Saat	Eşleşme Miktarı
0	1.240
1	1.178
2	1.103
3	912
4	954
5	1.057
6	1.260
7	1.055
8	1.611
9	2.008
10	2.323
11	2.553
12	2.543
13	2.810
14	2.154
15	2.214
16	2.745
17	2.869
18	3.050
19	3.100
20	3.034
21	2.688
22	2.579
23	2.585
Ort.	2.068

Teklif Edilen Alış Miktarı (MWh)	Teklif Edilen Satış Miktarı (MWh)
85.045	84.251

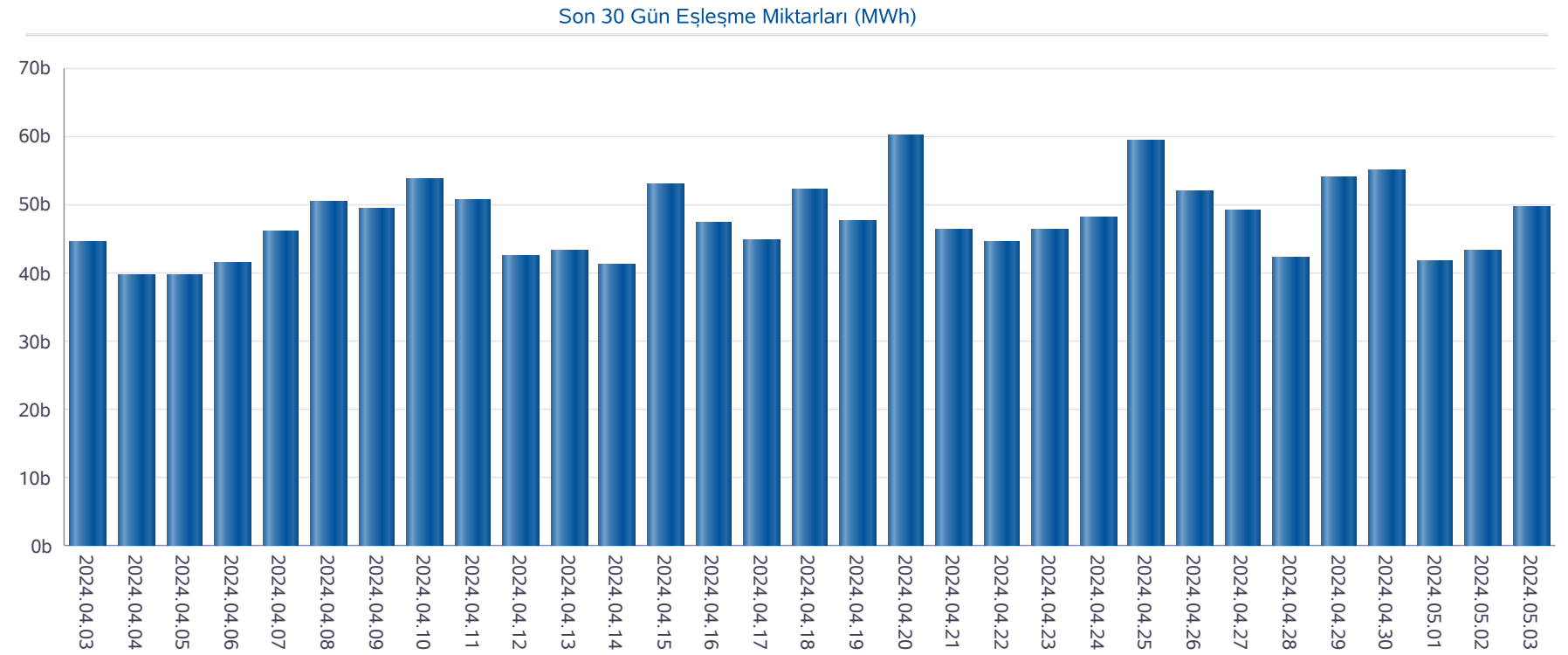

Gün İçi Piyasası

Türkiye Elektrik Piyasası Günlük Raporu 03.05.2024

Saat	PTF	SMF	Pozitif Dengesizlik Fiyatı	Negatif Dengesizlik Fiyatı	Saatlik Kontrat AOF
0	2.639,99	2.691,00	2.560,79	2.771,73	2.616,69
1	2.590,00	2.590,00	2.512,30	2.667,70	2.555,77
2	2.250,01	2.100,00	2.037,00	2.317,51	2.243,19
3	2.265,38	2.265,38	2.197,42	2.333,34	2.171,47
4	2.112,53	2.112,53	2.049,15	2.175,91	2.047,35
5	2.097,39	2.097,39	2.034,47	2.160,31	1.844,21
6	1.788,82	1.788,82	1.735,16	1.842,48	1.743,61
7	2.097,38	2.097,38	2.034,46	2.160,30	1.934,23
8	2.689,00	2.691,03	2.608,33	2.771,76	2.634,62
9	2.690,01	2.691,08	2.609,31	2.771,81	2.655,66
10	2.648,99	2.691,05	2.569,52	2.771,78	2.545,79
11	2.559,87	2.691,03	2.483,07	2.771,76	2.257,01
12	1.766,72	700,00	679,00	1.819,72	1.581,85
13	1.560,48	675,00	654,75	1.607,29	1.280,33
14	2.248,48	2.655,00	2.181,03	2.734,65	1.975,31
15	2.248,47	1.412,00	1.369,64	2.315,92	1.967,84
16	2.311,10	1.650,00	1.600,50	2.380,43	1.938,95
17	2.639,99	1.911,00	1.853,67	2.719,19	2.552,08
18	2.690,01	2.691,03	2.609,31	2.771,76	2.644,75
19	2.700,00	2.700,00	2.619,00	2.781,00	2.666,92
20	2.700,00	2.700,00	2.619,00	2.781,00	2.678,92
21	2.700,00	2.700,00	2.619,00	2.781,00	2.679,96
22	2.690,01	2.693,01	2.609,31	2.773,80	2.685,74
23	2.596,45	2.691,09	2.518,56	2.771,82	2.612,59
Ort.	2.386,71	2.236,87	2.140,16	2.489,75	2.271,45

Min. Miktarlı Eşleşme	Maks. Miktarlı Eşleşme	Min. Fiyatlı Eşleşme	Maks. Fiyatlı Eşleşme
0,1 MWh - 2739,90 TL/MWh	221,1 MWh - 1450,00 TL/MWh	9,5 MWh - 762,00 TL/MWh	6,0 MWh - 2778,30 TL/MWh

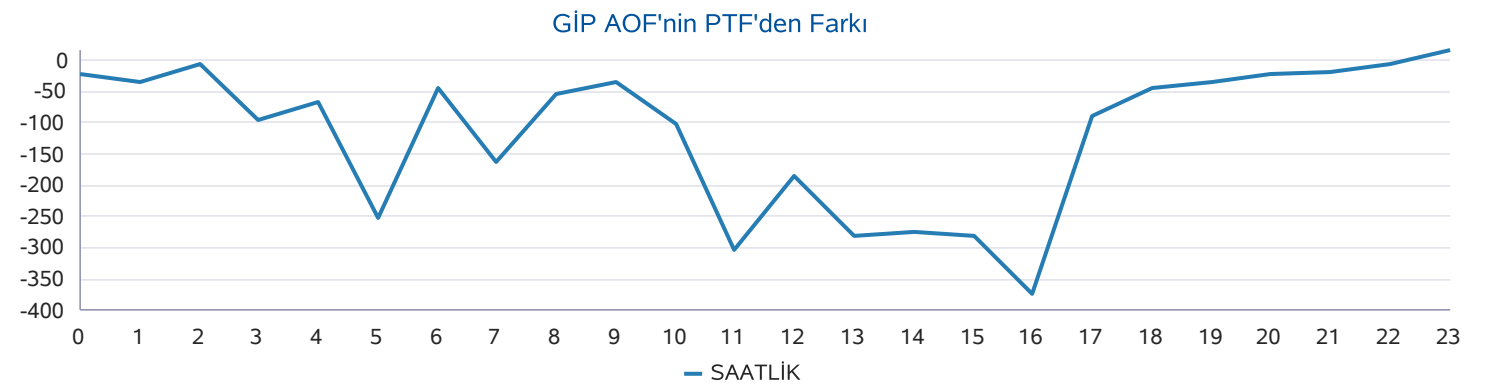
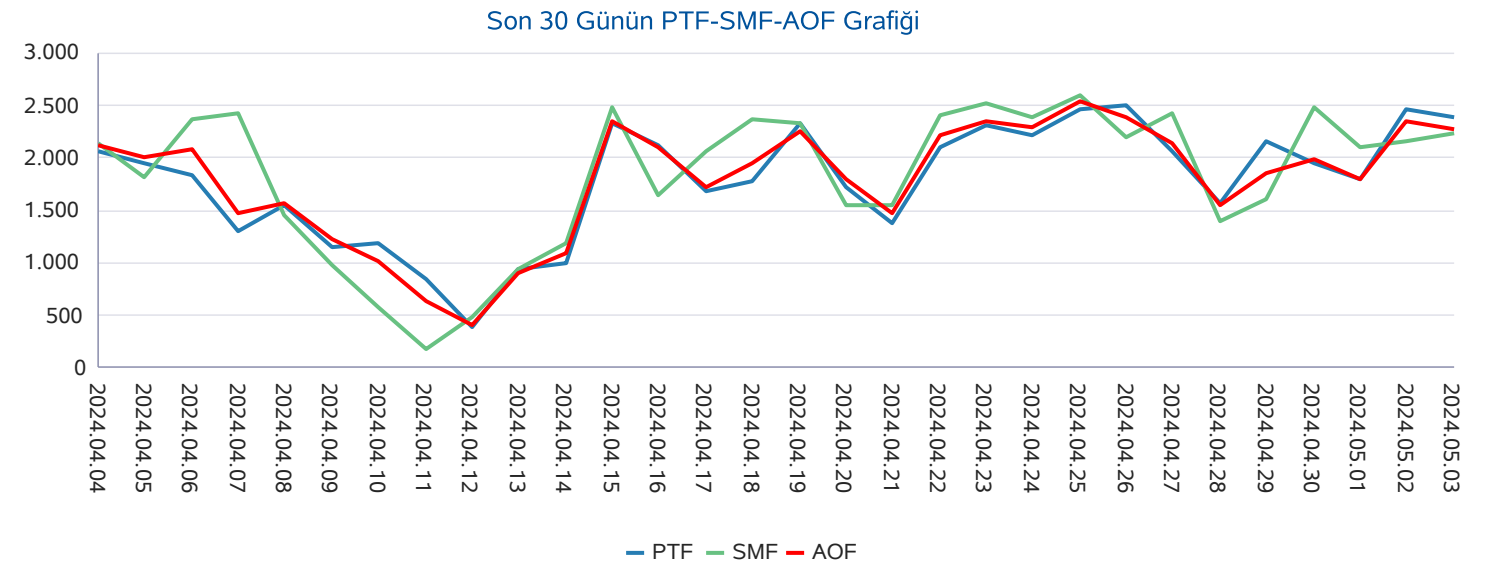

Yan Hizmetler Piyasası

Türkiye Elektrik Piyasası Günlük Raporu 03.05.2024

Saat	PFK Fiyatı	PFK Rezerv	SFK Fiyatı	SFK Rezerv
0	1.843,88	331,06	428,01	809,00
1	1.843,88	331,06	428,01	809,00
2	1.843,88	331,06	428,01	809,00
3	1.843,88	331,06	428,01	809,00
4	1.843,88	330,06	300,01	809,00
5	1.843,88	330,06	300,01	809,00
6	1.843,88	330,06	300,01	809,00
7	1.843,88	331,06	700,01	944,00
8	1.843,88	331,06	700,01	944,00
9	1.843,88	331,06	700,01	944,00
10	1.843,88	331,06	700,01	944,00
11	1.843,88	330,06	448,42	940,00
12	1.843,88	330,06	448,42	940,00
13	1.843,88	330,06	448,42	940,00
14	1.843,88	330,06	448,42	940,00
15	1.843,88	330,06	448,42	940,00
16	1.843,88	332,06	684,42	941,00
17	1.843,88	332,06	684,42	941,00
18	1.843,88	332,06	684,42	941,00
19	1.843,88	332,06	684,42	941,00
20	1.843,88	332,06	684,42	950,00
21	1.843,88	332,06	684,42	950,00
22	1.843,88	332,06	684,42	950,00
23	1.843,88	332,06	684,42	950,00
Ort.	1.843,88	331,06	547,07	904,29

Son 30 Gün Ağırlıklı Ortalama PFK Fiyatı

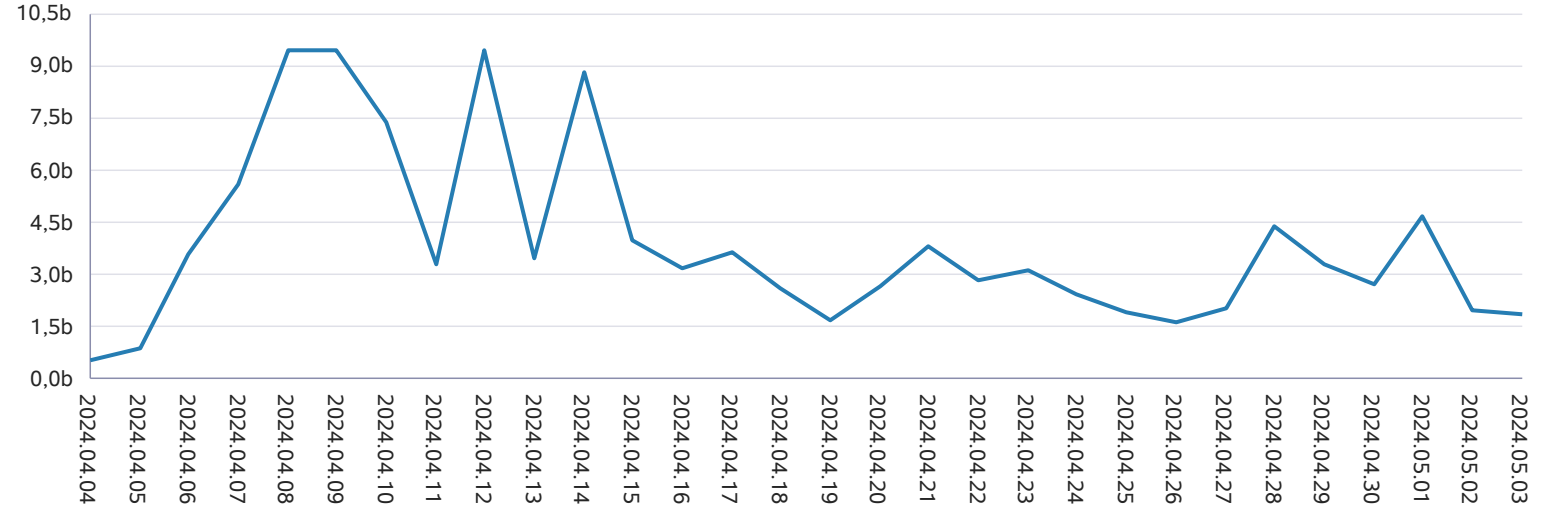

Son 30 Gün Ağırlıklı Ortalama SFK Fiyatı



Dengeleme Güç Piyasası

Türkiye Elektrik Piyasası Günlük Raporu 03.05.2024

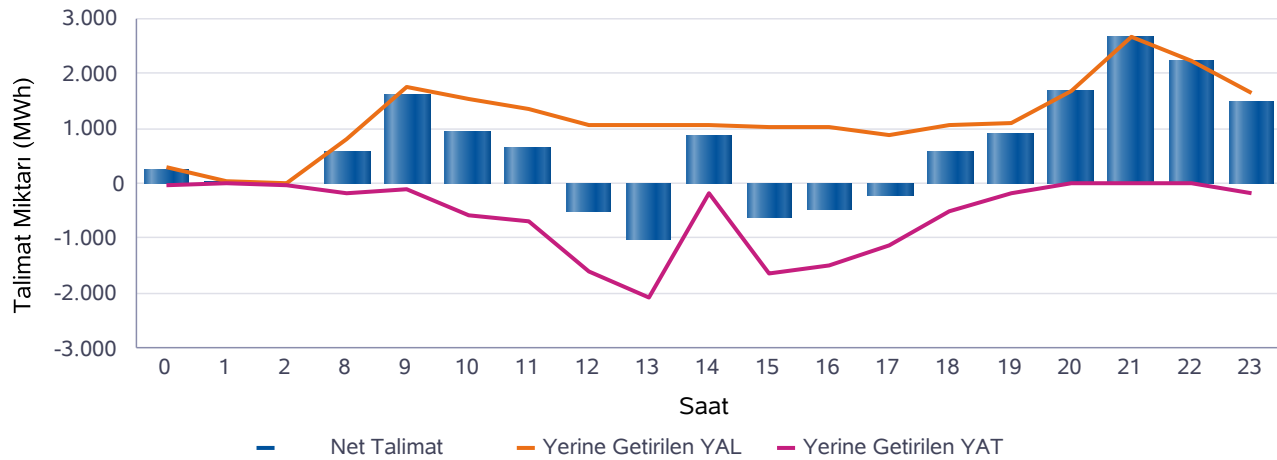
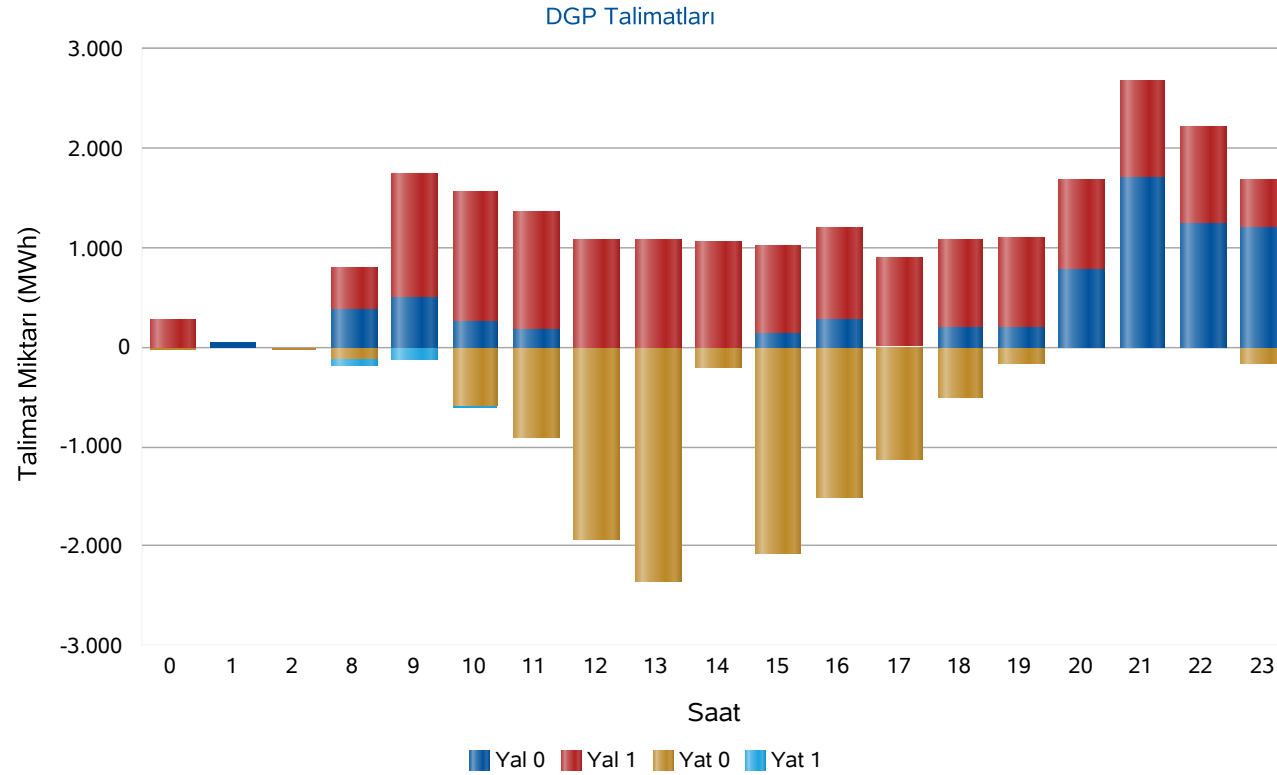

Saat	Net Talimat	YAL 0	YAL1	YAT 0	YAT1	Yerine Getirilen YAL	Yerine Getirilen YAT
0	263	0	285	24	0	285	22
1	49	49	0	0	0	49	0
2	-22	0	0	22	0	0	22
8	598	382	410	115	78	791	193
9	1.620	504	1.236	0	120	1.740	120
10	937	265	1.285	580	24	1.523	587
11	661	174	1.193	909	0	1.355	695
12	-522	0	1.070	1.932	0	1.070	1.592
13	-1.014	0	1.080	2.354	0	1.080	2.094
14	868	0	1.065	202	0	1.065	197
15	-610	134	885	2.078	0	1.019	1.629
16	-484	281	918	1.509	0	1.013	1.497
17	-225	19	877	1.130	0	894	1.120
18	576	203	881	503	0	1.077	501
19	922	206	888	172	0	1.094	172
20	1.685	785	906	0	0	1.685	0
21	2.674	1.699	978	0	0	2.674	0
22	2.222	1.242	980	0	0	2.222	0
23	1.481	1.189	485	168	0	1.649	168
Top.	11.680	7.131	15.422	11.696	222	22.285	10.605

* Değerlerin birimi MWh'tır

* YAL: Yük alma yönünde verilen talimatları, YAT: Yük atma yönünde verilen talimatları,
0 kodlu talimatlar: Sistemin arz-talep dengesini sağlamak için verilen talimatları,
1 kodlu talimatlar: Sistem kısıtlarının giderilmesi ve acil durumlar için verilen talimatları,
Net Talimat: Yerine getirilen YAL miktarı ile yerine getirilen YAT miktarının farkıdır.

Piyasa Miktarı

Türkiye Elektrik Piyasası Günlük Raporu 03.05.2024

İkili Anlaşma Miktar Dağılımı

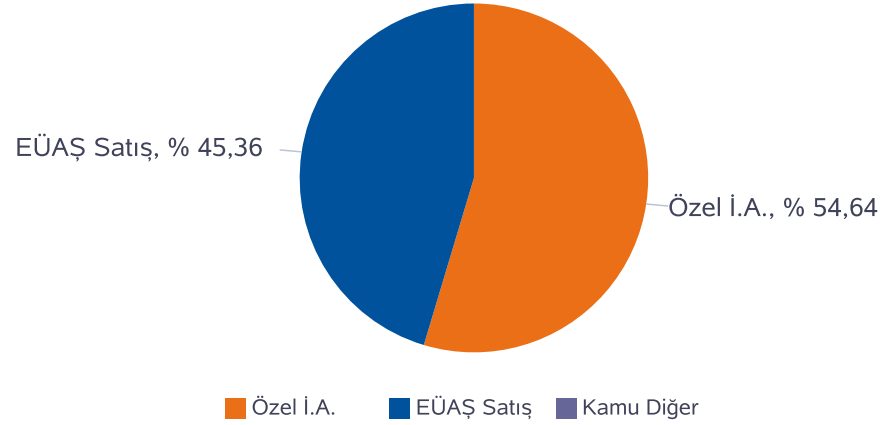

Piyasa Miktar Dağılımı

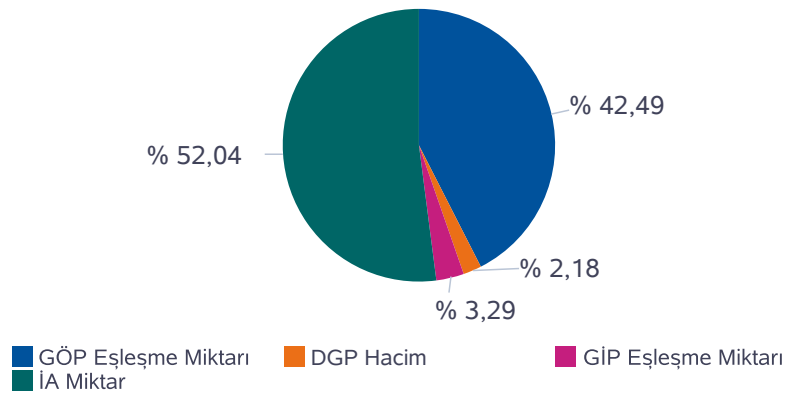

Saat	TOPLAM İA	Özel İ.A.	EÜAŞ Satış	Kamu Diğer	GÖP Eşleşme Miktarı	GİP Eşleşme Miktarı	DGP Miktar	Toplam Piyasa Miktarı
0	28.886	15.157	13.729	0,0	24.248	1.240,50	307	54.681
1	27.572	15.324	12.249	0,0	23.714	1.177,80	49	52.514
2	28.008	16.470	11.538	0,0	24.010	1.103,30	22	53.144
3	28.110	16.960	11.150	0,0	24.105	911,70	0	53.127
4	27.958	16.975	10.982	0,0	23.970	954,10	0	52.882
5	27.369	16.981	10.388	0,0	23.959	1.056,80	0	52.384
6	27.520	17.231	10.289	0,0	25.308	1.260,40	0	54.088
7	29.602	18.057	11.546	0,0	26.232	1.055,40	0	56.889
8	32.354	18.023	14.331	0,0	28.130	1.611,40	984	63.080
9	34.935	18.942	15.994	0,0	28.488	2.007,70	1.860	67.291
10	36.309	19.621	16.688	0,0	29.147	2.323,20	2.110	69.889
11	38.139	20.883	17.256	0,0	29.685	2.553,30	2.050	72.427
12	38.507	21.771	16.736	0,0	28.802	2.543,10	2.662	72.513
13	37.819	21.692	16.128	0,0	28.737	2.810,50	3.174	72.540
14	37.981	21.317	16.664	0,0	29.608	2.153,90	1.262	71.005
15	37.483	21.018	16.465	0,0	29.631	2.214,40	2.647	71.976
16	36.272	19.826	16.446	0,0	29.321	2.745,20	2.509	70.847
17	33.776	17.348	16.428	0,0	28.362	2.869,30	2.014	67.022
18	32.827	16.392	16.436	0,0	27.033	3.049,50	1.578	64.489
19	33.245	16.088	17.157	0,0	26.433	3.100,40	1.265	64.044
20	34.200	16.025	18.174	0,0	26.160	3.034,10	1.685	65.078
21	33.170	15.760	17.410	0,0	26.254	2.688,00	2.674	64.785
22	32.358	15.802	16.556	0,0	25.253	2.579,10	2.222	62.412
23	31.237	15.644	15.593	0,0	24.811	2.584,80	1.817	60.450
Toplam	785.638	429.304	356.334	0	641.401	49.628	32.891	1.509.558

* Değerlerin birimi MWh 'tır

* DGP talimat miktarı yerine getirilmiş YAL ve YAT'ların toplamıdır.

* Toplam İA: Alış veya satış yönünde yapılan ikili anlaşma miktarlarının toplamını,

* İA Özel: Özel şirketler arasında(her iki tarafı özel) yapılan ikili anlaşma miktarlarının toplamını,

* Kamu Diğer: EÜAŞ İA alış miktarını ifade eder.

Netleştirilmiş İkili Anlaşmalar

Türkiye Elektrik Piyasası Günlük Raporu 03.05.2024

İ.A. Net Alış

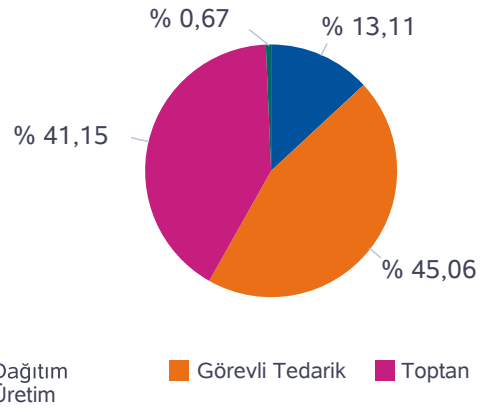

İ.A. Net Satış

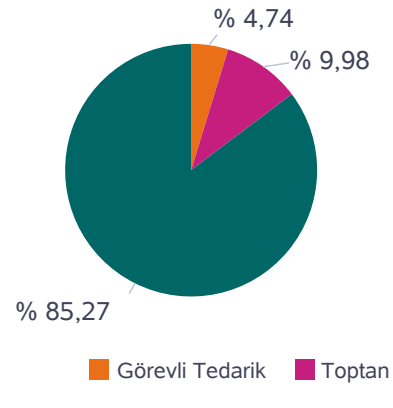

SAAT	NET ALIŞ						NET SATIŞ					
	Dağıtım	Görevli Tedarik	Toptan	Üretim	İhracat	Teiaş	Dağıtım	Görevli Tedarik	Toptan	Üretim	İthalat	Toplam
0	4.224	9.529	8.808	159	38	0	0	17	2.067	20.341	333	22.758
1	3.314	8.961	8.613	160	18	0	0	17	2.002	18.809	238	21.066
2	2.950	8.616	9.244	159	25	0	0	17	2.696	18.000	282	20.994
3	2.773	8.408	9.931	158	25	0	0	17	3.496	17.498	285	21.295
4	2.735	8.274	9.912	158	30	0	0	17	3.500	17.352	240	21.109
5	2.543	7.875	9.953	158	30	0	0	21	3.502	16.773	264	20.560
6	1.568	8.764	9.964	166	150	0	0	238	3.587	16.737	51	20.613
7	1.788	9.863	10.565	164	191	0	0	943	3.522	18.055	51	22.571
8	2.389	12.066	10.469	155	170	0	0	1.891	2.282	21.000	76	25.249
9	2.845	13.295	11.374	167	64	0	0	2.752	2.053	22.765	175	27.746
10	3.080	13.771	12.238	154	12	0	0	3.299	2.200	23.429	328	29.255
11	3.425	13.992	13.400	148	0	0	0	3.531	2.930	24.038	466	30.965
12	3.401	13.676	13.604	145	50	0	0	3.572	3.200	23.688	416	30.876
13	2.851	13.429	13.822	148	50	0	0	3.457	3.160	23.266	418	30.301
14	3.008	13.781	13.556	153	0	0	0	3.127	3.083	23.788	500	30.498
15	2.930	13.654	13.237	160	0	0	0	2.589	3.052	23.840	500	29.981
16	3.077	13.502	11.983	161	0	0	0	1.881	2.349	24.007	486	28.723
17	3.211	13.386	10.164	206	0	0	0	1.126	1.534	23.947	360	26.967
18	3.625	12.947	9.159	205	15	0	0	408	1.613	23.879	50	25.950
19	4.362	12.879	8.838	212	88	0	0	52	1.743	24.585	0	26.380
20	4.986	13.236	8.683	216	150	0	0	22	1.787	25.462	0	27.270
21	4.574	12.870	8.625	216	150	0	0	22	1.812	24.601	0	26.435
22	5.782	10.790	8.787	210	150	0	0	22	1.989	23.707	0	25.718
23	5.385	10.212	8.735	197	150	0	0	22	1.987	22.670	0	24.679
Toplam	80.826	277.774	253.666	4.135	1.556	0	0	29.058	61.146	522.235	5.519	617.958

*Değerlerin birimi MWh 'tır

İkili Anlaşmalar Aylık Toplam Gösterimi

Türkiye Elektrik Piyasası Günlük Raporu 03.05.2024

İ.A. Net Alış

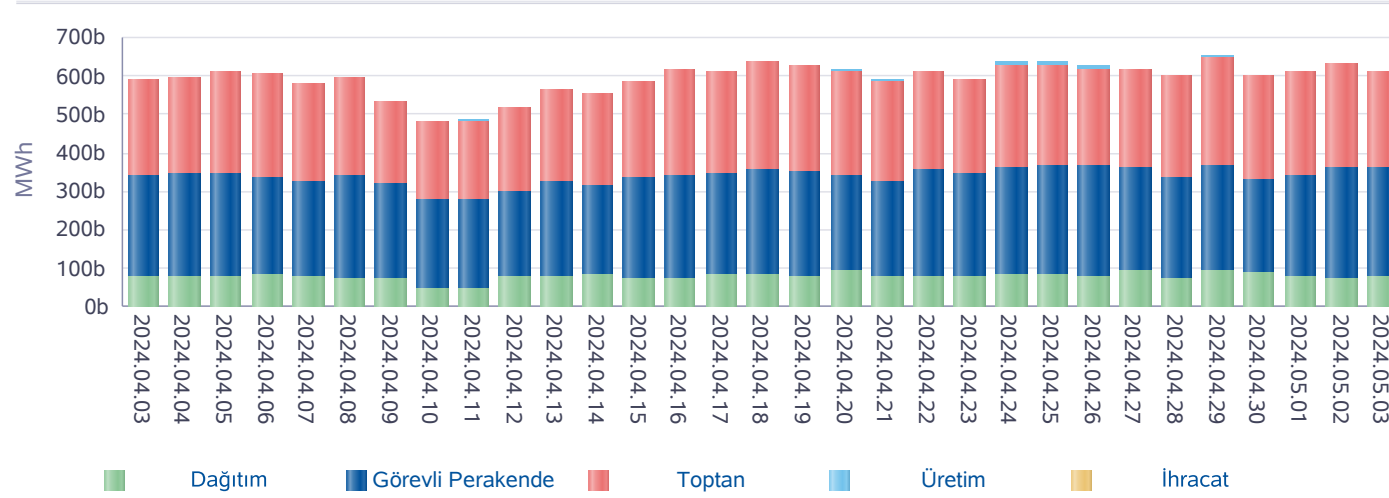

İ.A. Net Satış

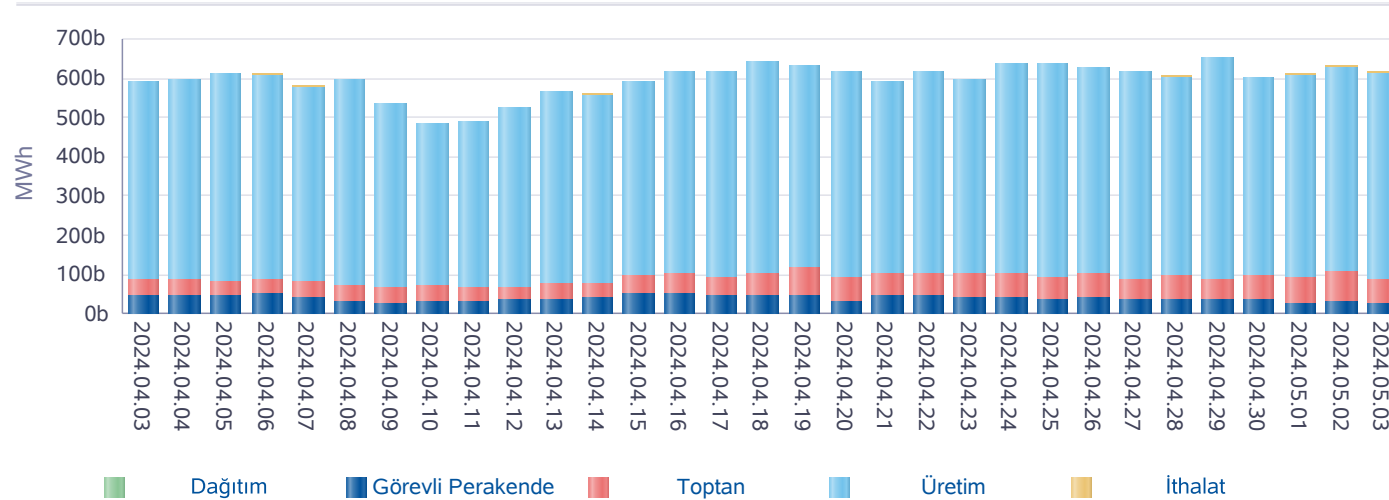

*İA net değerleri organizasyon bazında İA alış ve satış değerlerinin farkını ifade eder.

Gün	Özel İ.A.	EÜAŞ Satış	Kamu Diğer
2024-04-04	429.652	331.816	0
2024-04-05	458.398	334.329	0
2024-04-06	476.748	321.069	0
2024-04-07	449.832	302.625	0
2024-04-08	446.021	324.681	0
2024-04-09	402.917	296.971	0
2024-04-10	379.678	254.757	0
2024-04-11	397.411	254.242	0
2024-04-12	418.472	283.010	0
2024-04-13	416.270	319.212	0
2024-04-14	422.542	306.210	0
2024-04-15	442.652	325.696	0
2024-04-16	475.876	330.286	0
2024-04-17	506.951	337.419	0
2024-04-18	525.828	342.650	0
2024-04-19	520.653	335.000	0
2024-04-20	518.165	333.219	0
2024-04-21	507.085	301.864	0
2024-04-22	497.704	333.036	0
2024-04-23	521.208	309.411	0
2024-04-24	542.665	335.584	0
2024-04-25	531.959	343.005	0
2024-04-26	523.560	337.938	0
2024-04-27	508.278	333.007	0
2024-04-28	542.935	301.329	0
2024-04-29	547.157	345.224	0
2024-04-30	577.861	292.076	0
2024-05-01	482.814	328.437	0
2024-05-02	473.770	351.338	0
2024-05-03	429.304	356.334	0
Toplam	14.374.365	9.601.774	0

*İA Özel: Özel şirketler arasında (her iki tarafı özel) yapılan ikili anlaşma miktarlarının toplamını,

*Kamu Diğer: EÜAŞ İA alış miktarını ifade eder.

Piyasa Ticaret Hacmi

Türkiye Elektrik Piyasası Günlük Raporu 03.05.2024

	Saat	Tutar
Günlük Maksimum Toplam Ciro Tutarı	10	87.700.028
Günlük Minimum Toplam Ciro Tutarı	13	52.414.618

* Değerlerin birimi TL'dir

	Tarih	Saat	Tutar
Aylık Minimum Toplam Ciro Tutarı	01.05.2024	12	14.401.287
Aylık Maksimum Toplam Ciro Tutarı	02.05.2024	16	93.213.339

* Değerlerin birimi TL'dir

* Tablodaki değerler içinde bulunulan ayın değerlerini kapsamaktadır.

	Tarih	Saat	Tutar
Yıllık Minimum Toplam Ciro Tutarı	12.04.2024	12	25.502
Yıllık Maksimum Toplam Ciro Tutarı	01.02.2024	17	103.719.296

* Değerlerin birimi TL'dir

* Tablodaki değerler içinde bulunulan yılın değerlerini kapsamaktadır.

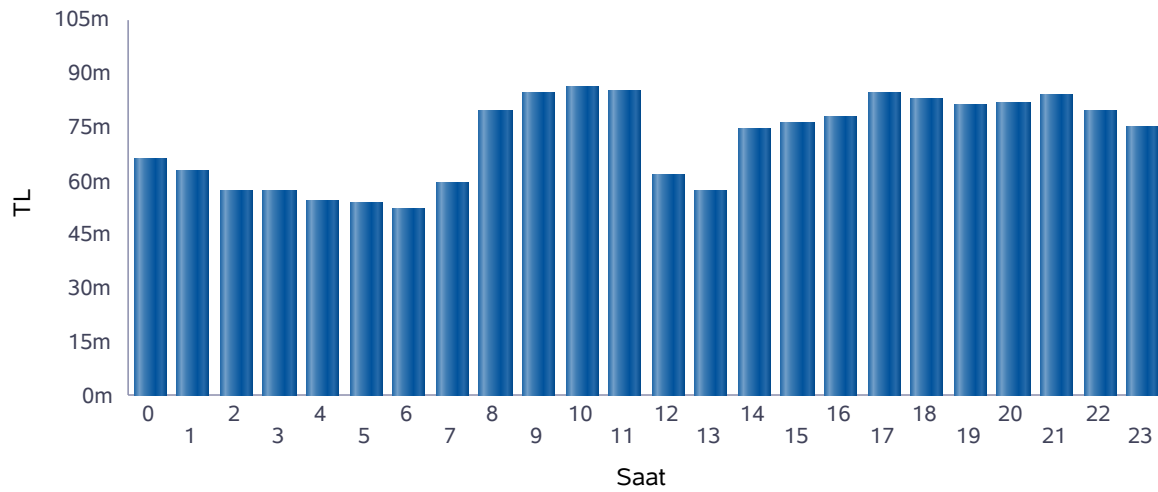

■ Günlük Toplam Ciro (TL)

Saat	GÖP Ciro Tutarı	GİP Ciro Tutarı	YAL Tutarı	YAT Tutarı	Toplam Ciro
0	62.132.184	3.246.000	769.254	52	66.147.490
1	59.794.433	3.010.185	131.958	0	62.936.576
2	54.917.850	2.474.908	0	18	57.392.776
3	55.111.540	1.979.730	0	0	57.091.270
4	52.120.558	1.953.379	0	0	54.073.937
5	51.854.032	1.948.959	0	0	53.802.991
6	49.718.359	2.197.645	0	0	51.916.004
7	57.112.826	2.041.385	0	0	59.154.211
8	73.057.061	4.245.421	2.136.037	94	79.438.614
9	74.531.242	5.331.759	4.692.915	48	84.555.963
10	75.499.954	5.914.370	4.180.549	401.813	85.996.686
11	74.757.710	5.762.827	3.688.508	919.898	85.128.944
12	54.021.070	4.022.800	2.887.895	737.270	61.669.035
13	49.638.616	3.598.380	2.914.888	993.291	57.145.175
14	66.977.650	4.254.622	2.874.402	331.788	74.438.462
15	67.495.717	4.357.591	2.732.801	1.392.345	75.978.453
16	68.685.760	5.322.793	3.157.427	892.059	78.058.040
17	73.488.197	7.322.672	2.417.205	1.424.373	84.652.447
18	71.148.401	8.065.160	2.924.739	943.877	83.082.176
19	69.745.325	8.268.517	2.952.631	340.969	81.307.441
20	69.105.320	8.128.097	4.564.620	0	81.798.037
21	69.237.139	7.203.745	7.228.262	0	83.669.146
22	66.678.238	6.926.804	5.989.675	0	79.594.717
23	63.854.145	6.753.031	4.508.699	166	75.116.041
Toplam	1.530.683.327	114.330.780	60.752.465	8.378.061	1.714.144.633

* Değerlerin birimi TL'dir.

* GÖP Ciro Tutarı: Fark Fonu dahil ilgili saatteki GÖP satış tutarını ifade etmektedir.

* GİP Ciro Tutarı: İlgili saatte satış yönündeki her bir kontrat miktarı ile ilgili kontratın eşleşme fiyatının çarpımından oluşmaktadır.

* YAL Tutarı: Yerine getirilen YAL miktarı ile ilgili YAL talimatının geçerli fiyatının çarpımından oluşmaktadır.

* YAT Tutarı: Yerine getirilen YAT miktarı ile ilgili YAT talimatının geçerli fiyatının çarpımından oluşmaktadır.

Yekdem Santrallerinin KGÜP Miktarları

Türkiye Elektrik Piyasası Günlük Raporu 03.05.2024

Son 30 Gün YEK KGÜP

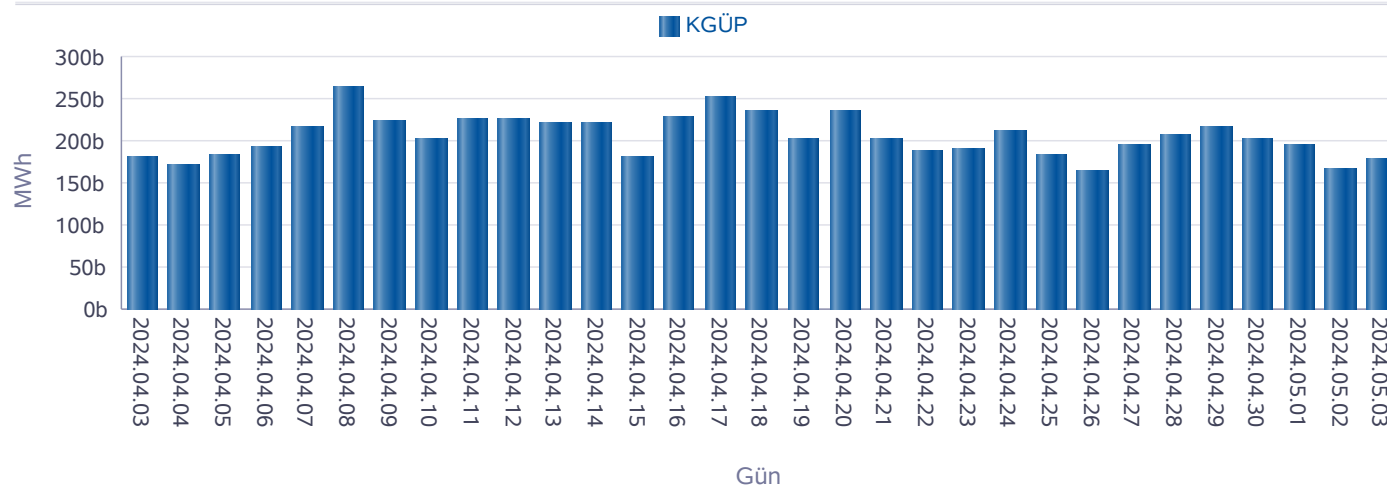

Kaynak Bazında YEK KGÜP

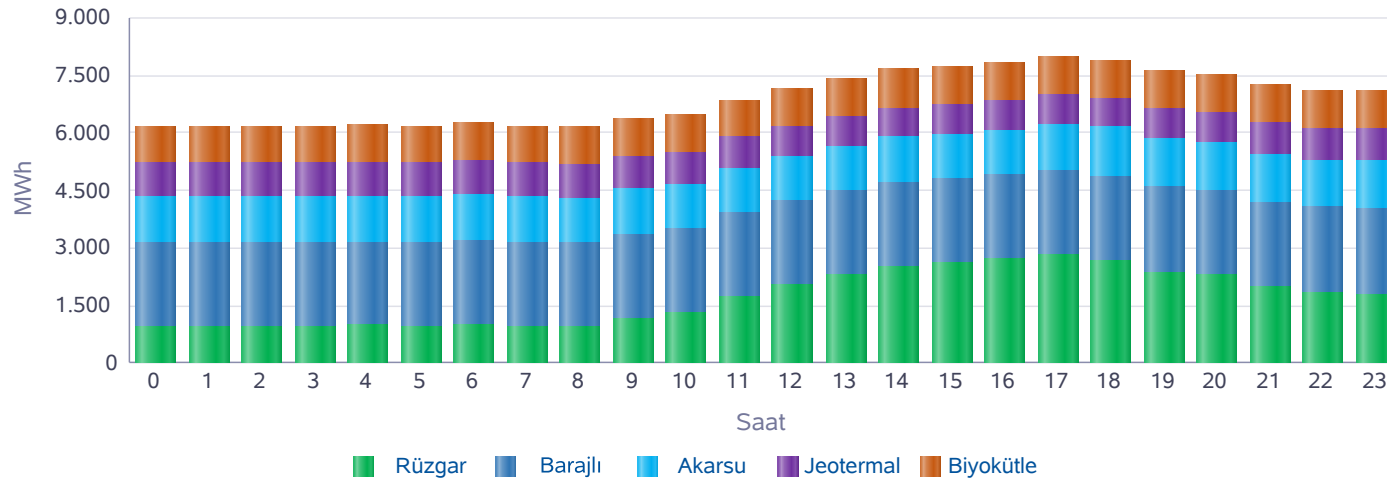

Saat	Rüzgar	Jeotermal	Biyokütle	Akarsu	Barajlı	Toplam
0	927	864	970	1.238	2.185	6.184
1	937	870	962	1.226	2.185	6.180
2	973	874	960	1.209	2.179	6.195
3	971	880	959	1.185	2.172	6.167
4	975	884	959	1.219	2.173	6.210
5	962	887	958	1.205	2.174	6.185
6	1.015	886	964	1.216	2.177	6.257
7	963	881	966	1.202	2.179	6.191
8	946	871	975	1.177	2.179	6.147
9	1.170	852	983	1.184	2.183	6.373
10	1.314	828	983	1.148	2.188	6.462
11	1.749	809	989	1.140	2.188	6.874
12	2.032	790	995	1.168	2.187	7.171
13	2.295	772	993	1.190	2.187	7.436
14	2.529	761	1.009	1.186	2.187	7.671
15	2.616	749	1.001	1.183	2.178	7.726
16	2.699	750	992	1.188	2.201	7.830
17	2.809	752	988	1.220	2.218	7.986
18	2.653	770	981	1.275	2.217	7.896
19	2.376	788	981	1.268	2.216	7.629
20	2.281	809	985	1.254	2.216	7.545
21	1.971	826	980	1.269	2.216	7.263
22	1.842	841	981	1.230	2.216	7.109
23	1.786	851	982	1.256	2.216	7.091
Toplam	40.789	19.845	23.497	29.033	52.616	165.780

* Değerlerin birimi MWh'dir.

Kaynak Bazında KGÜP Miktarları

Türkiye Elektrik Piyasası Günlük Raporu 03.05.2024

Doğal Gaz KGÜP

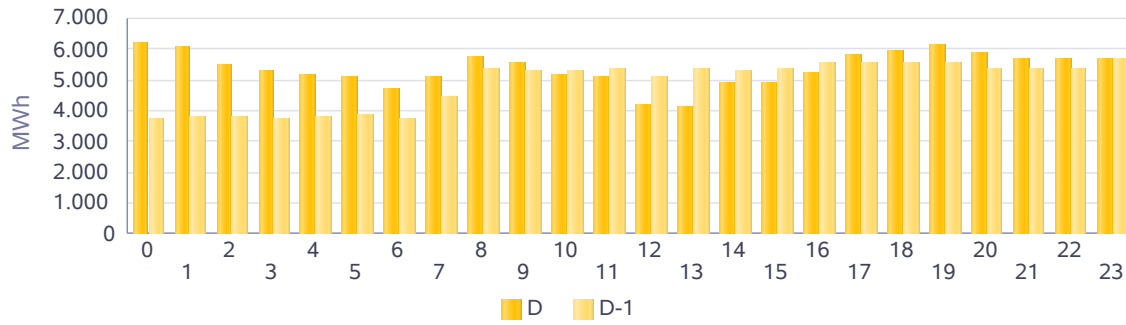

İthal Kömür KGÜP

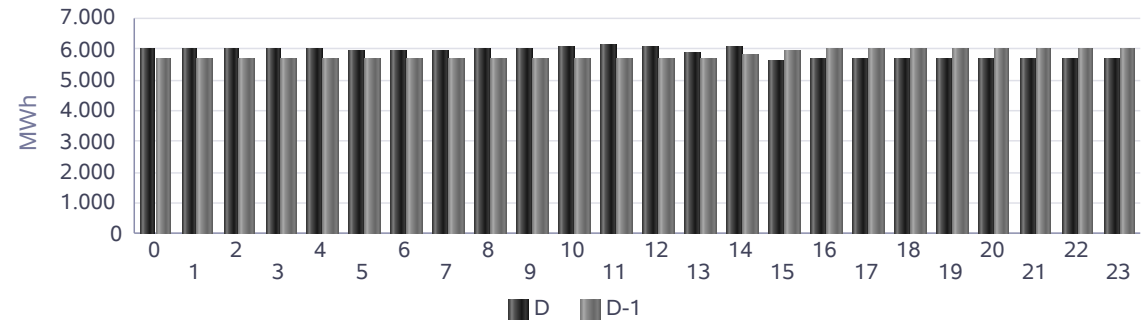

Baraj KGÜP

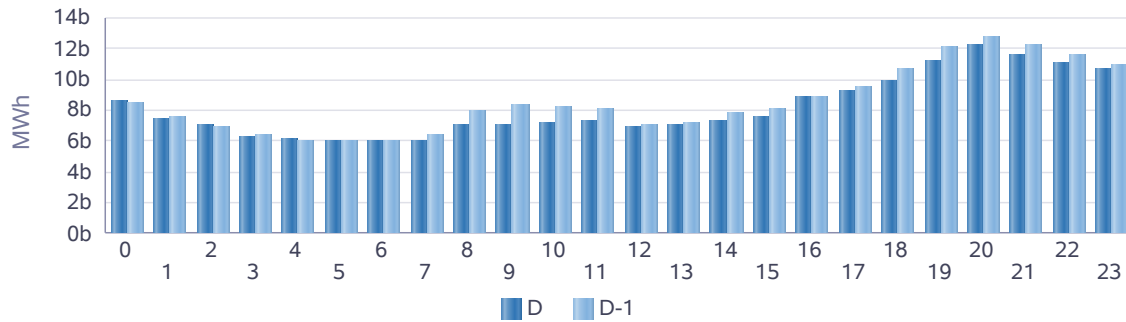

Rüzgar KGÜP

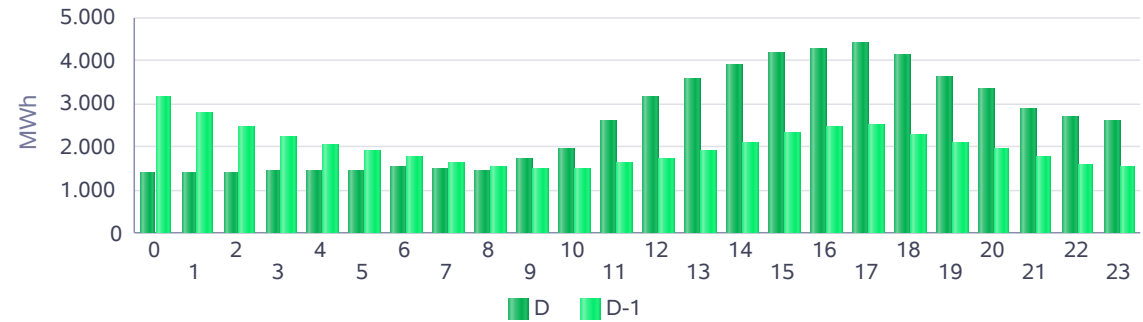

Akarsu KGÜP

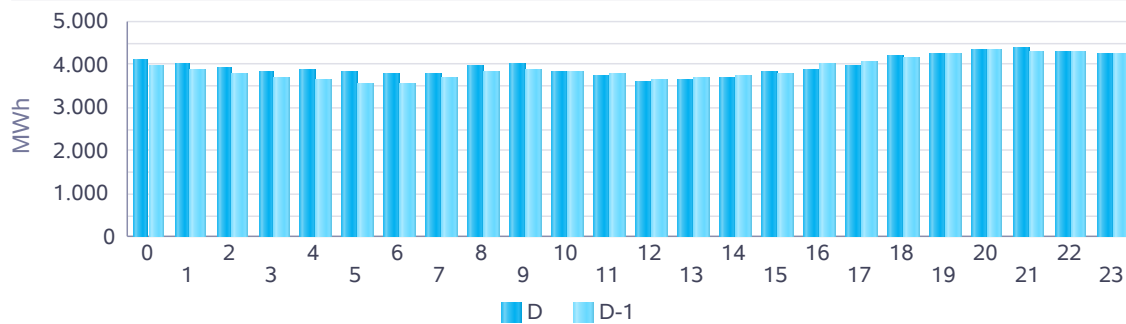

Taş Kömürü - Linyit KGÜP

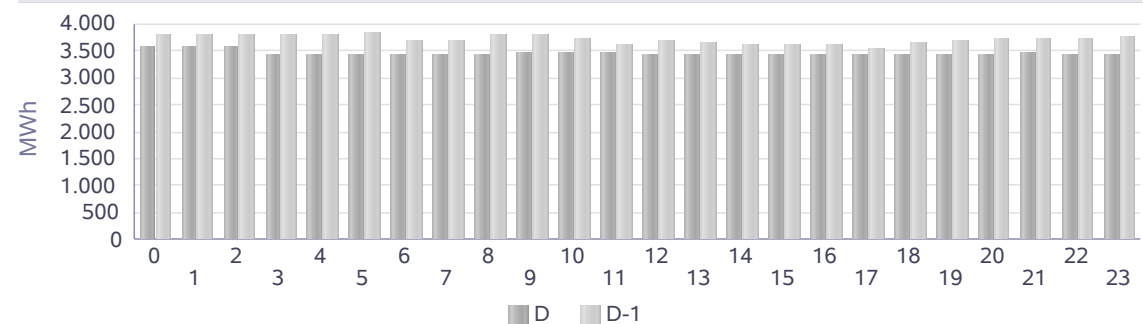

Kaynak Bazında Kümülatif KGÜP Miktarları

Türkiye Elektrik Piyasası Günlük Raporu 03.05.2024

Son 30 Gün Kaynak Tipine Göre KGÜP

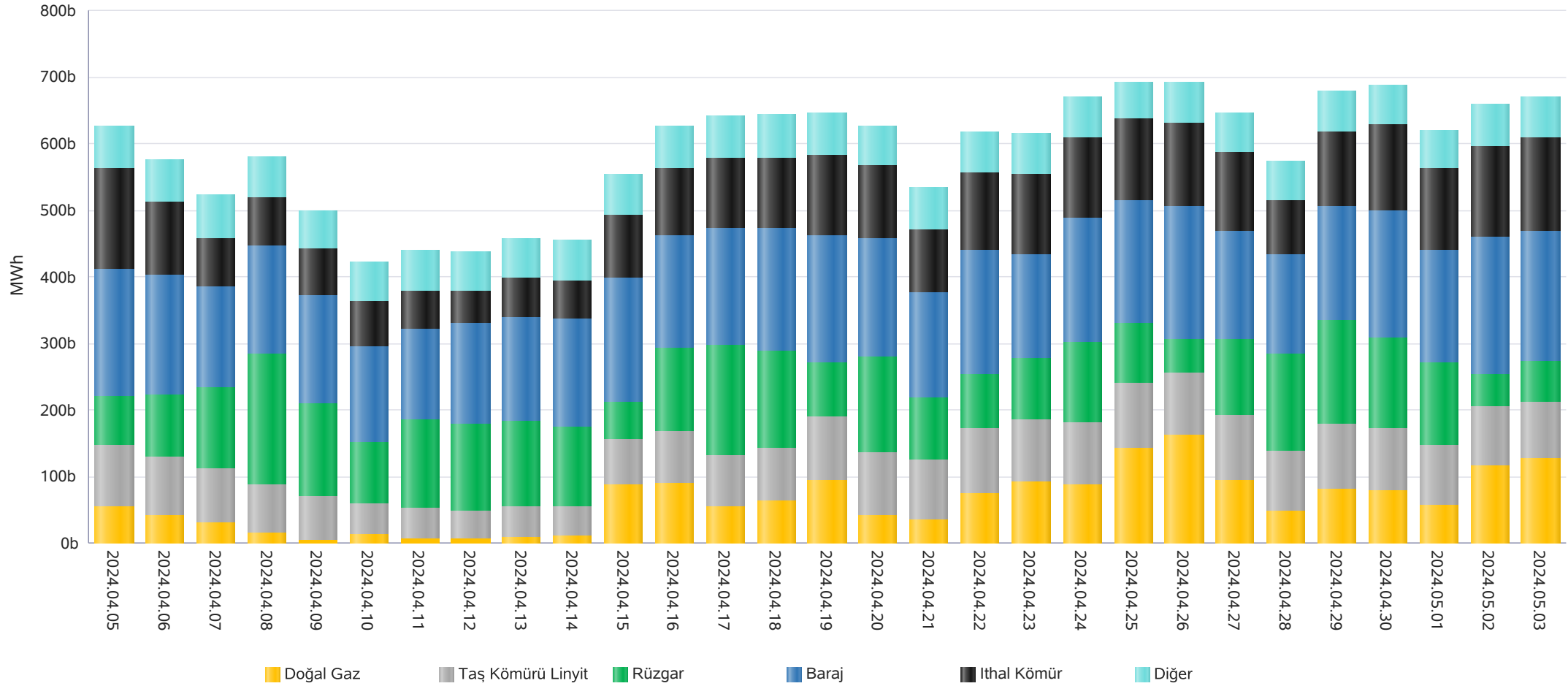

* Diğer sütünü içindeki kaynak tipleri şu şekildedir: Asfaltit, Biogaz, Biokütle, Biokütleden Elde Edilen Gaz(LFG-Çöp Gazı), Fuel Oil, Güneş, Jeotermal, LPG, Motorin, Nafta, Prolitik Oil & Prolitik Gaz, Proses Atık Isısı.

Kaynak Bazında Kümülatif KGÜP Miktarları - Son 30 Günlük

Türkiye Elektrik Piyasası Günlük Raporu 03.05.2024

Doğal Gaz KGÜP

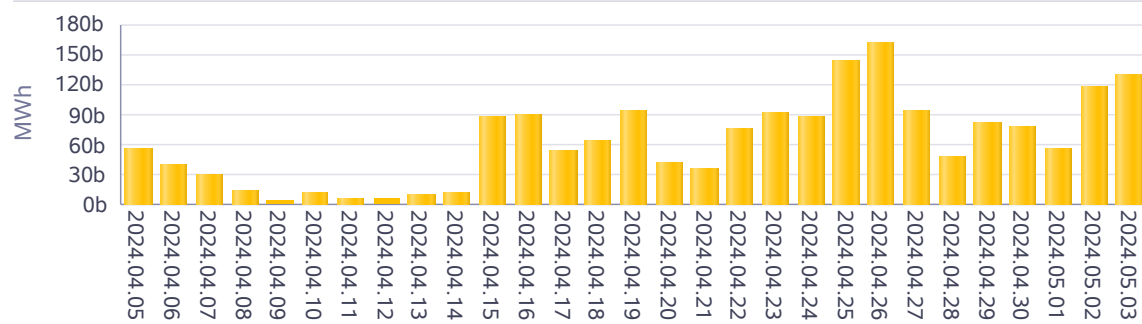

İthal Kömür KGÜP

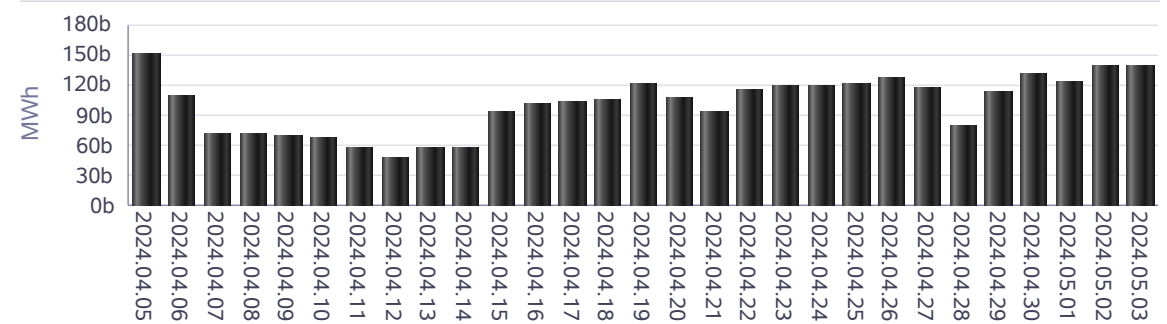

Baraj KGÜP

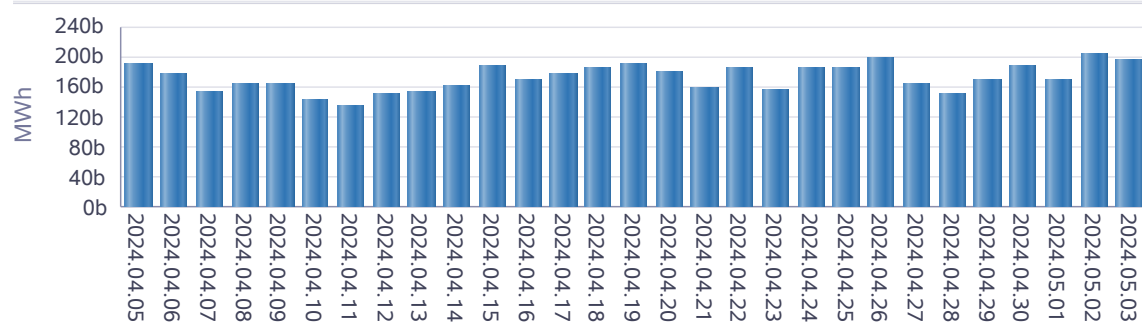

Rüzgar KGÜP

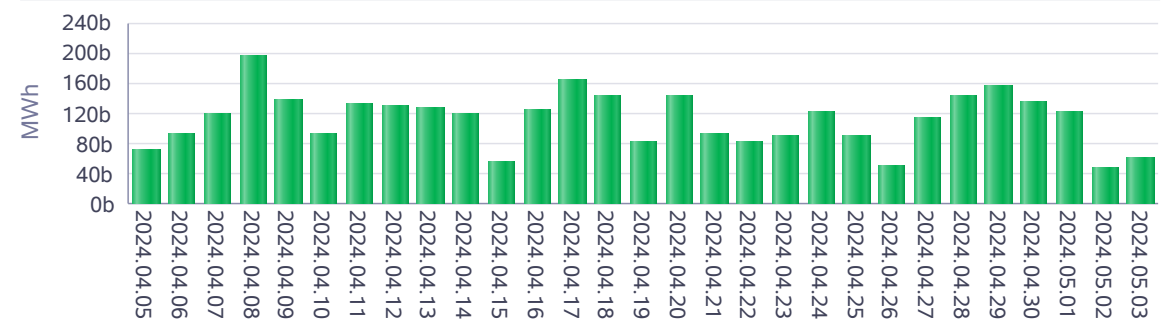

Akarsu KGÜP



Taş Kömürü - Linyit KGÜP

