

EPIAŞ

ELEKTRİK PİYASASI GÜNLÜK RAPORU

Günlük Özet

Türkiye Elektrik Piyasası Günlük Raporu 04.05.2024

Gün Öncesi Piyasası

	04.05.2024	03.05.2024
PTF Arit. Ortalaması (TL/MWh)	2.190,17	2.386,71
Arit. Ortalama Eşleşme Miktarı (MWh)	25.233,38	26.725,07
Arit. Ortalama Fiyattan Bağımsız Satış Miktarı (MWh)	17.287,78	16.245,31
Arit. Ortalama Fiyattan Bağımsız Alış Miktarı (MWh)	24.402,12	26.098,19
Arit. Ortalama İkili Anlaşma Miktarı (MWh)	32.664,93	32.734,92
Göp Toplam Eşleşme Miktarı (MWh)	605.601,10	641.401,60

Gün İçi Piyasası

	04.05.2024	03.05.2024
Ağırlıklı Ortalama Fiyat (TL/MWh)	2.373,16	2.303,76
Toplam Eşleşme Miktarı (MWh)	47.805,60	49.627,90
Minimum Eşleşme Fiyatı (TL/MWh)	1.234,00	762,00
Maksimum Eşleşme Fiyatı (TL/MWh)	2.779,80	2.778,30

Dengeleme Güç Piyasası

	04.05.2024	03.05.2024
SMF Arit. Ortalaması (TL/MWh)	2.536,01	2.236,87
Toplam YAL Miktarı (MWh)	32.164,32	22.552,92
Toplam YAT Miktarı (MWh)	395,45	11.918,02
0 Kodlu Toplam Talimat Miktarı (MWh)	32.559,76	18.826,93
1 Kodlu Toplam Talimat Miktarı (MWh)	0,00	15.644,00
Yerine Getirilen Toplam DGP Talimat Miktarı (MWh)	29.444,89	32.890,58

İşlem Hacmi

	04.05.2024	03.05.2024
Toplam GÖP İşlem Hacmi (TL)	1.323.890.279,28	1.530.683.327,16
Toplam GİP İşlem Hacmi (TL)	113.450.177,31	114.330.779,60
Toplam YAL İşlem Hacmi (TL)	77.917.104,83	60.094.870,74
Toplam YAT İşlem Hacmi (TL)	190.829,13	8.378.060,50

* GÖP: Gün Öncesi Piyasası, GİP: Gün İçi Piyasası, DGP: Dengeleme Güç Piyasasını ifade etmektedir.

* Açıklamalar ve kısaltmalar ilgili sayfaların altında yer almaktadır.

Üretim - Tüketim

Türkiye Elektrik Piyasası Günlük Raporu 04.05.2024

Saat	Üretim	İthalat	İhracat	Tüketim
0	32.112	237	163	34.770
1	31.310	245	178	33.422
2	30.544	214	212	31.884
3	30.220	220	212	31.007
4	28.232	220	198	30.704
5	28.396	223	224	30.256
6	28.120	204	217	29.157
7	28.128	146	237	30.464
8	31.432	171	104	34.340
9	33.916	370	50	36.981
10	36.810	568	48	38.796
11	31.184	683	39	39.444
12	36.846	698	40	38.447
13	36.859	803	41	39.217
14	30.137	716	44	38.830
15	37.907	720	49	38.355
16	32.873	678	66	37.744
17	34.091	728	91	37.727
18	35.485	405	128	37.365
19	38.213	246	285	38.080
20	37.246	264	372	38.995
21	36.107	262	357	38.310
22	34.973	248	323	36.695
23	34.238	0	0	34.640
TOPLAM (MWh)	795.380	9.266	3.680	855.628

	Tüketim Miktarı	Saat
Maksimum Tüketim	39.444	11
Minimum Tüketim	29.157	6

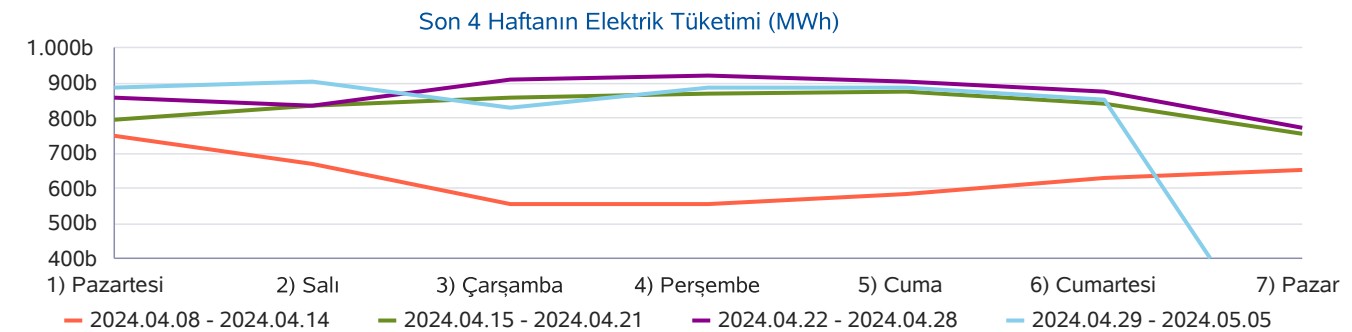
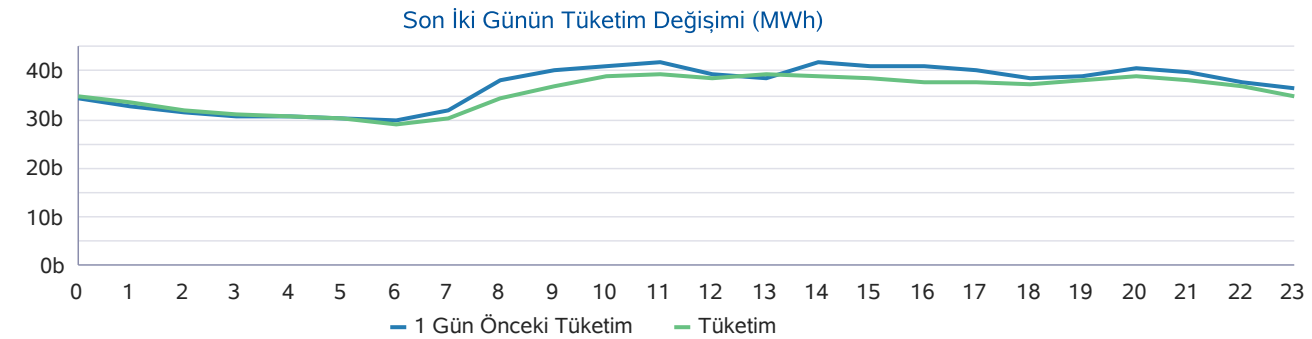
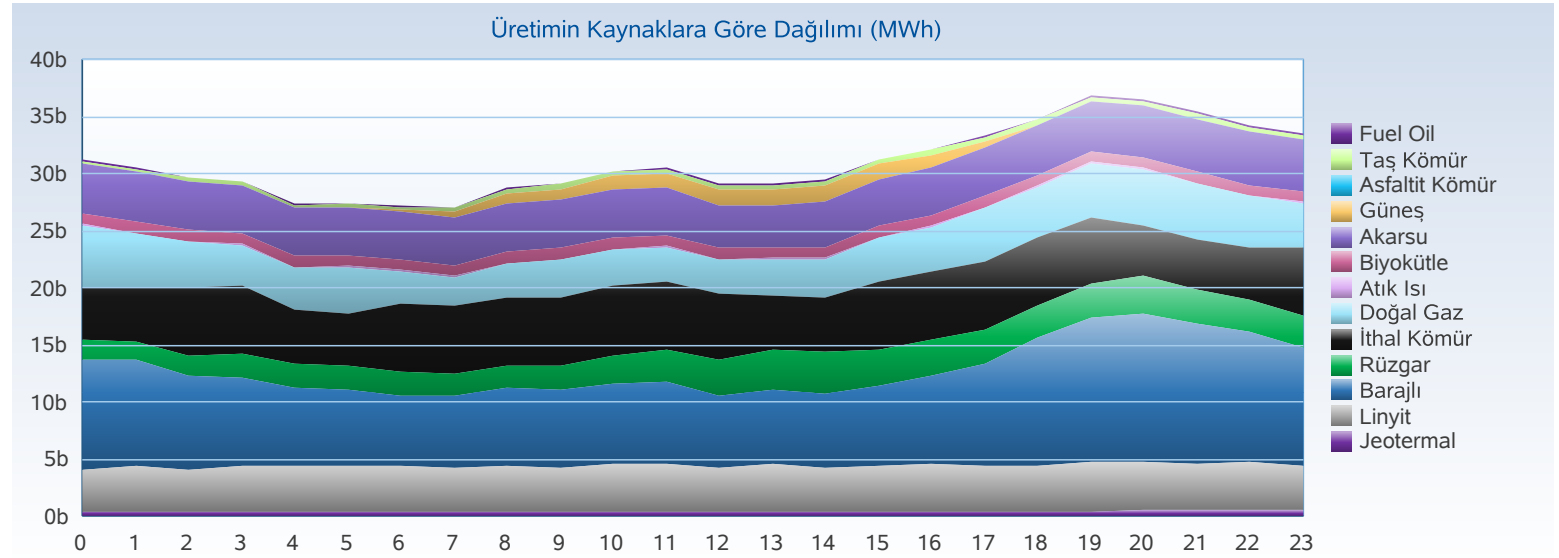

Üretim - Kurulu Güç

Türkiye Elektrik Piyasası Günlük Raporu 04.05.2024

Yakıt Tipi	1 Gün Önceki Üretim	Üretim	Fark
Barajlı	191.654	202.452	10.798
İthal Kömür	131.313	131.843	530
Akarsu	96.455	101.699	5.245
Linyit	89.625	97.390	7.765
Doğal Gaz	138.403	92.419	-45.983
Rüzgar	59.332	61.796	2.465
Güneş	46.508	44.866	-1.641
Jeotermal	26.431	27.289	858
Diğer	34.247	35.623	1.376
Toplam (MWh)	813.967	795.380	-18.587

Kuruluş Türü	1 Gün Önceki Üretim	Üretim
SÜ Santralleri	603.735	600.994
EÜAŞ Santralleri	163.098	142.216
Lisanssız Santraller	32.812	32.594
İHD Santralleri	13.393	18.645
YİD Santralleri	929	930
Toplam (MWh)	813.967	795.380

Kuruluş Türü	Kurulu Güç
SÜ Santralleri	71.450
EÜAŞ Santralleri	21.391
Lisanssız Santraller	12.990
İHD Santralleri	3.244
YİD Santralleri	116
Toplam (MW)	109.191

Yakıt Tipi	Kurulu Güç
Doğal Gaz	24.988
Barajlı	23.671
Güneş	13.938
Rüzgar	12.077
İthal Kömür	10.374
Linyit	10.207
Akarsu	8.327
Diğer	5.610
Toplam (MW)	109.191

Kaynaklara Göre Üretim Dağılımı

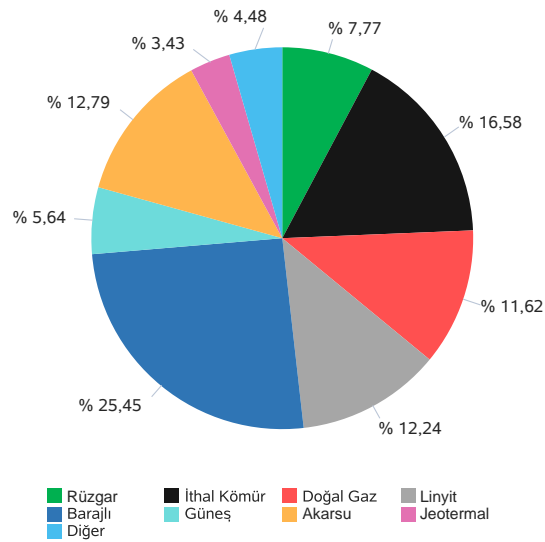

Kuruluş Türüne Göre Üretim Dağılımı

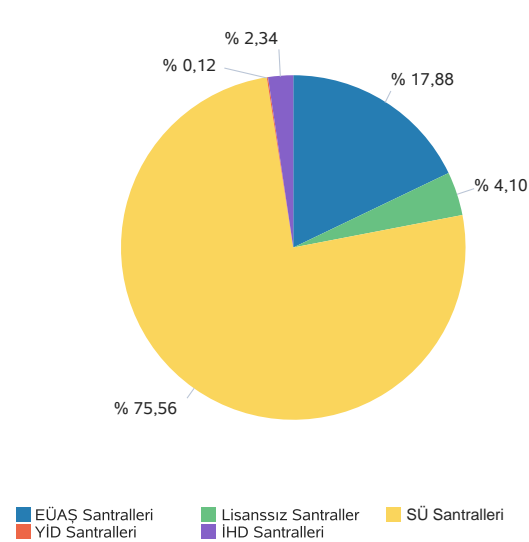

Kaynak Türüne Göre Üretim Dağılımı

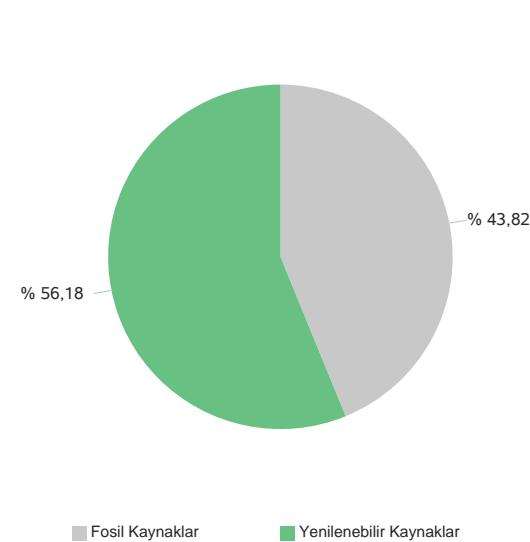

Yerliliğe Göre Üretim Dağılımı

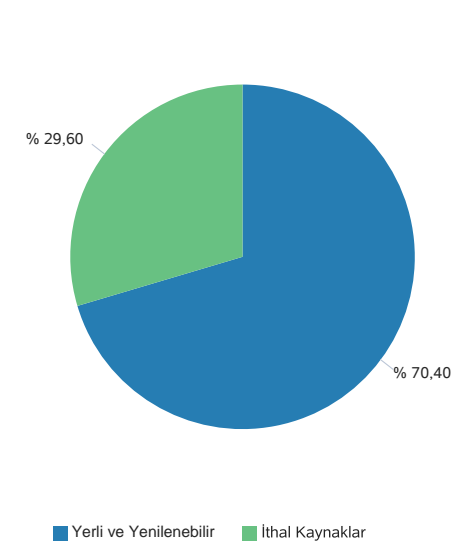

Gerçekleşen üretim ve tüketim değerleri TEİAŞ'ın Yük Tevzi Bilgi Sistemi'nden temin edilmektedir. Değerler güncellenebildiğinden YTBS ekranları ile farklılık gösterebilir.

Gün Öncesi Piyasası

Türkiye Elektrik Piyasası Günlük Raporu 04.05.2024

Saat	PTF	SMF	Sistem Yönü
0	2.649,00	2.691,10	↑ Enerji Açığı
1	2.483,60	2.691,08	↑ Enerji Açığı
2	2.400,00	2.691,07	↑ Enerji Açığı
3	2.311,60	2.691,05	↑ Enerji Açığı
4	2.333,34	2.691,03	↑ Enerji Açığı
5	2.319,99	2.691,03	↑ Enerji Açığı
6	1.848,14	2.691,00	↑ Enerji Açığı
7	1.289,90	2.689,00	↑ Enerji Açığı
8	1.999,00	2.689,00	↑ Enerji Açığı
9	2.281,99	2.690,00	↑ Enerji Açığı
10	2.000,01	2.691,00	↑ Enerji Açığı
11	1.966,99	2.691,00	↑ Enerji Açığı
12	1.397,66	1.524,72	↑ Enerji Açığı
13	1.499,99	1.499,99	↔ Enerji Denge
14	2.199,99	2.248,48	↑ Enerji Açığı
15	2.333,33	2.333,33	↑ Enerji Açığı
16	2.300,01	2.350,00	↑ Enerji Açığı
17	2.411,10	2.689,00	↑ Enerji Açığı
18	2.695,01	2.695,20	↑ Enerji Açığı
19	2.700,00	2.700,00	↑ Enerji Açığı
20	2.700,00	2.700,00	↑ Enerji Açığı
21	2.695,00	2.695,15	↑ Enerji Açığı
22	2.248,47	2.691,00	↑ Enerji Açığı
23	1.499,98	2.450,00	↑ Enerji Açığı
Ort	2.190,17	2.536,01	

	PTF Arit. Ort.	PTF Ağır. Ort.	SMF Arit. Ort.	SMF Ağır. Ort.
Tüm Gün (0-23)	2.190,17	2.185,46	2.536,01	2.666,08
Gündüz (06-16)	1.919,73	1.921,53	2.372,50	
Puant (17-21)	2.640,22	2.639,37	2.695,87	
Gece (22-05)	2.280,75	2.280,02	2.660,92	

*Değerlerin birimi TL/MWh 'tır

	Saat	Fiyat
PTF Maks Fiyat	19-20	2.700,00
PTF Min Fiyat	7	1.289,90
SMF Maks Fiyat	19-20	2.700,00
SMF Min Fiyat	13	1.499,99

*Değerlerin birimi TL/MWh 'tır

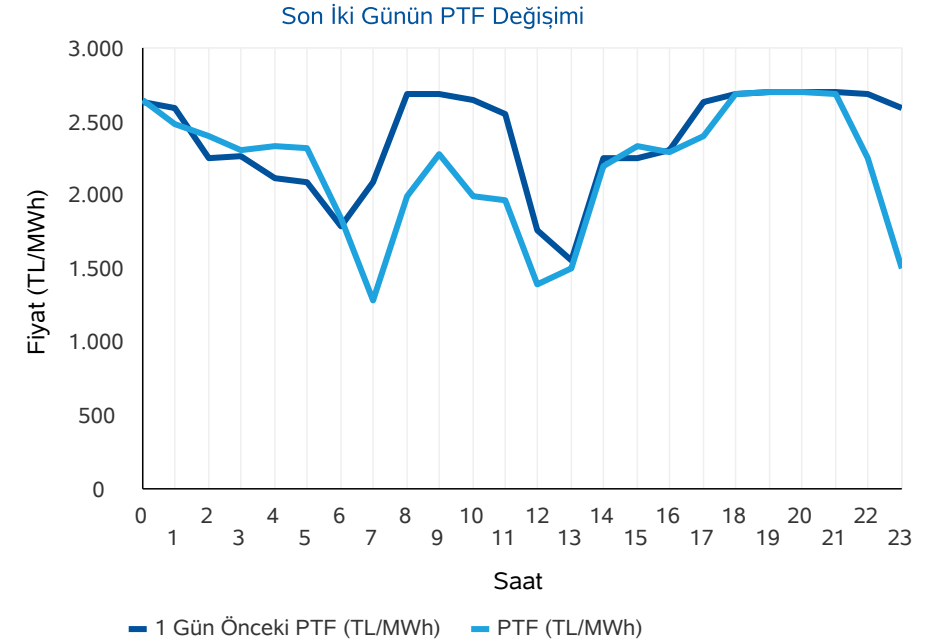
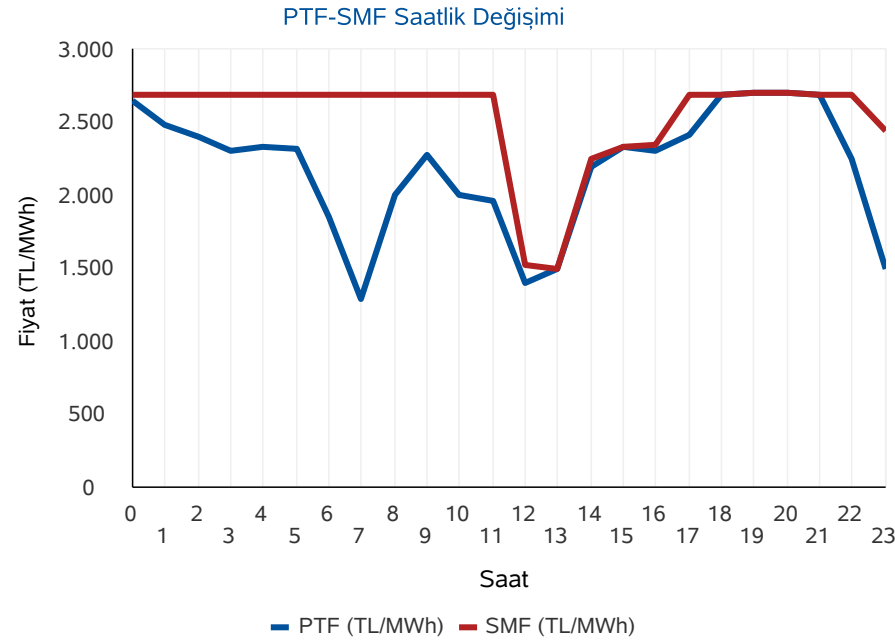

* PTF: Piyasa Takas Fiyatının kısaltmasıdır. SMF: Sistem Marjinal Fiyatının kısaltmasıdır. Raporunda geçen fiyatların birimi TL/MWh, miktarların birimi MWh'tir.

Gün Öncesi Piyasası

Türkiye Elektrik Piyasası Günlük Raporu 04.05.2024

Aylık PTF Ortalamaları

	2021	2022	2023	2024
01 - Ocak	297,72	1.177,99	3.431,49	1.942,90
02 - Şubat	286,89	1.404,50	2.802,71	1.957,68
03 - Mart	311,41	1.670,85	2.126,22	2.190,11
04 - Nisan	312,15	1.830,55	1.770,82	1.764,04
05 - Mayıs	360,59	1.763,03	1.907,28	1.995,27
06 - Haziran	402,03	2.340,13	1.623,92	
07 - Temmuz	518,37	2.330,37	1.977,40	
08 - Ağustos	557,37	3.066,55	2.251,01	
09 - Eylül	520,86	3.850,59	2.006,84	
10 - Ekim	669,93	3.470,02	2.249,84	
11 - Kasım	830,96	3.438,31	2.066,91	
12 - Aralık	1.008,64	3.724,41	2.075,00	
Ortalama	508,10	2.510,72	2.189,30	1.966,62

Dönemlik PTF Ortalamaları

	2021	2022	2023	2024
1. Çeyrek	299,06	1.418,22	2.786,28	2.031,83
2. Çeyrek	358,28	1.975,55	1.768,88	1.797,07
3. Çeyrek	532,32	3.074,15	2.079,19	
4. Çeyrek	836,57	3.545,40	2.131,27	
Birinci 6 Ay	328,84	1.698,42	2.274,76	1.966,62
İkinci 6 Ay	684,44	3.309,78	2.105,23	

Son 30 Günün PTF-SMF Değişimi

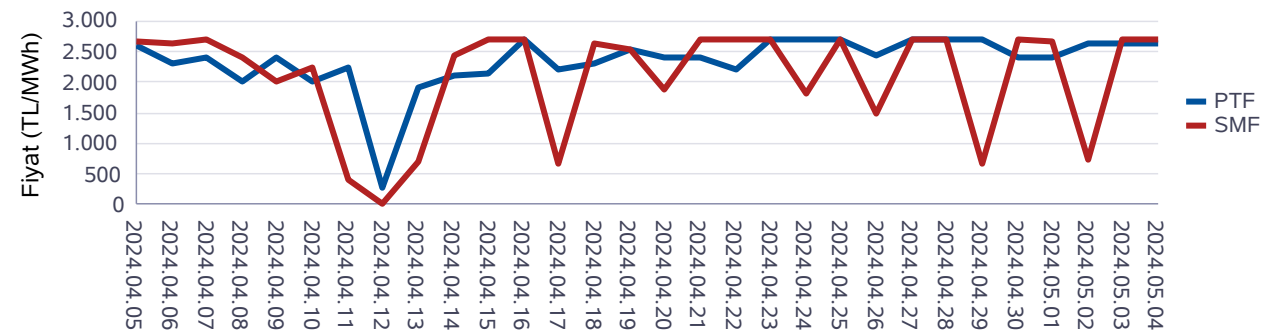

Son 12 Ayın PTF-SMF Değişimi

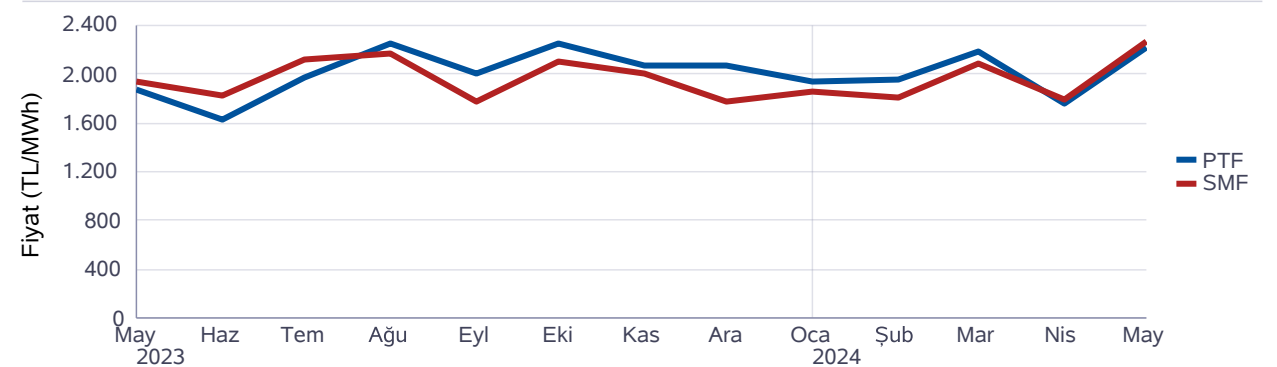

Gün Öncesi Piyasası

Türkiye Elektrik Piyasası Günlük Raporu 04.05.2024

Saat	Fiyattan Bağımsız Satış Miktarı	Eşleşme Miktarı	Fiyattan Bağımsız Alış Miktarı
0	15.142	23.606	22.884
1	14.850	23.185	22.262
2	15.415	23.207	22.290
3	16.092	23.458	22.518
4	15.884	23.332	22.422
5	15.806	23.221	22.282
6	16.387	24.430	23.139
7	17.558	24.940	23.657
8	17.710	25.543	24.375
9	18.917	26.304	25.329
10	20.092	26.849	25.831
11	20.354	26.918	25.796
12	21.300	26.880	25.701
13	20.948	27.330	26.105
14	19.522	26.633	25.629
15	18.738	26.542	25.599
16	18.308	26.448	25.432
17	16.768	26.127	25.206
18	15.879	25.504	25.472
19	15.333	25.109	25.864
20	15.500	25.724	26.378
21	15.834	26.301	25.862
22	16.206	24.479	23.408
23	16.361	23.532	22.211
Ort	17.288	25.233	24.402

*Değerlerin birimi MWh 'tır

* Fiyattan Bağımsız Satış Miktarı: 0 TL/MWh'deki satış teklif miktarlarının toplamıdır.

* Fiyattan Bağımsız Alış Miktarı: GÖP maksimum fiyatındaki alış teklif miktarlarının toplamıdır.

Fiyattan Bağımsız Tekliflerin Piyasaya Etkisi

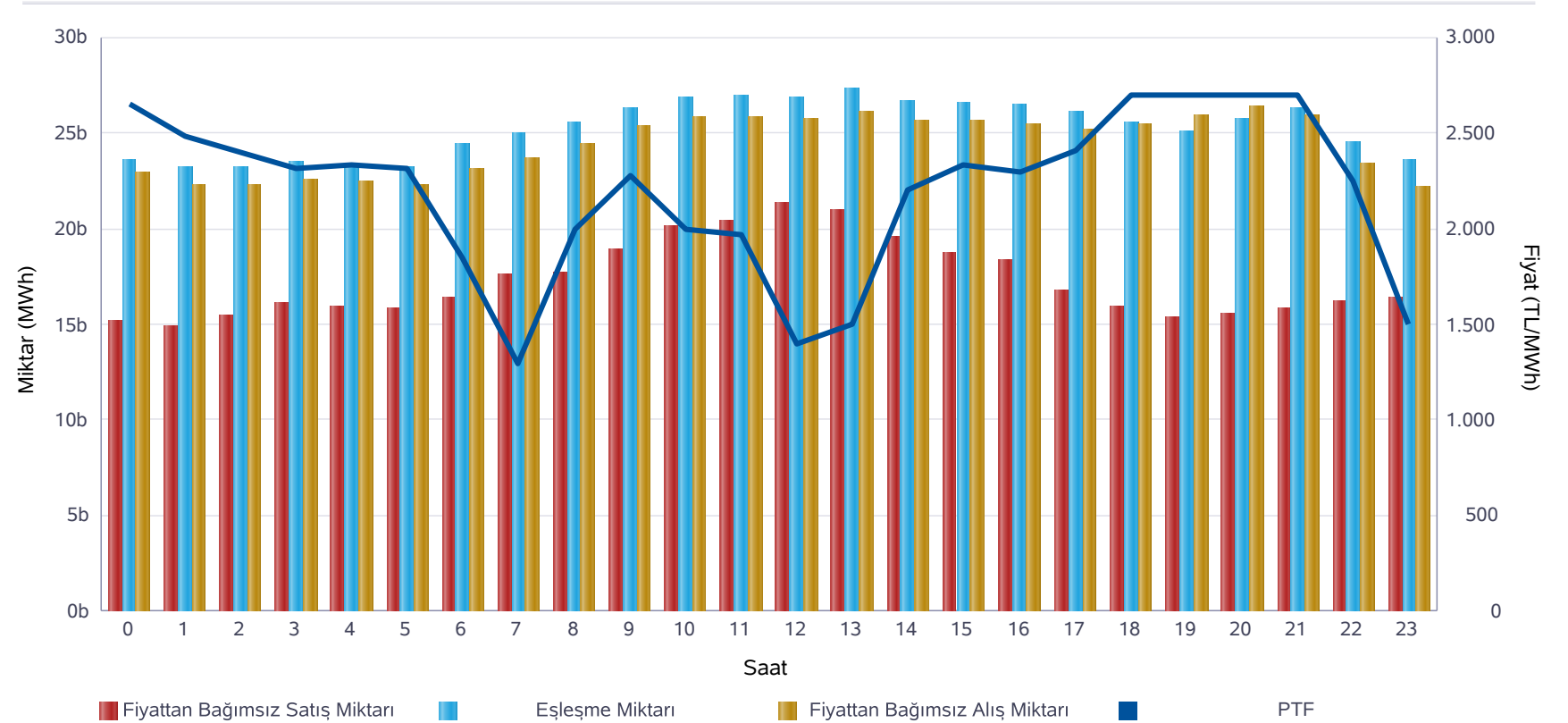

	Miktar
Tüm Gün (00-23)	25.233
Gece (22-05)	23.503
Gündüz (06-16)	26.256
Puant (17-21)	25.753

*Değerlerin birimi MWh 'tır

	Miktar	Tarih	Saat
Günlük Minimum Eşleşme Miktarı	23.185	04.05.2024	1
Günlük Maximum Eşleşme Miktarı	27.330	04.05.2024	13

*Değerlerin birimi MWh 'tır

Gün Öncesi Piyasası

Son 30 Günün Eşleşme Miktarı Değişimi

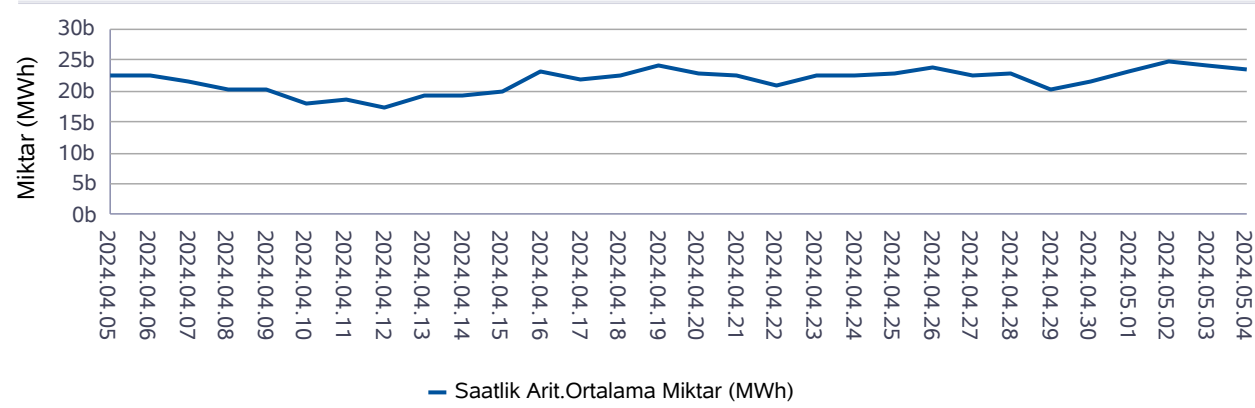

Son 12 Ayın Eşleşme Miktarı Değişimi

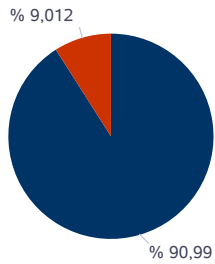
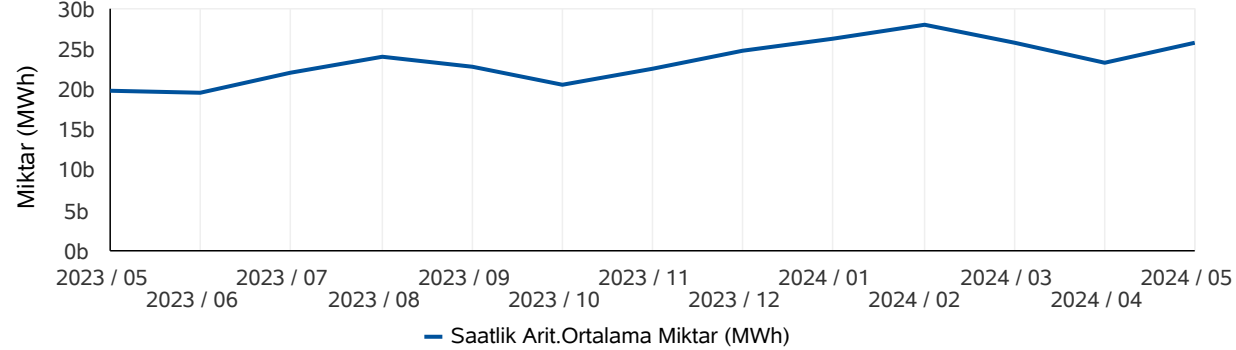

■ Eşleşen Saatlik Miktar ■ Eşleşen Blok Miktar

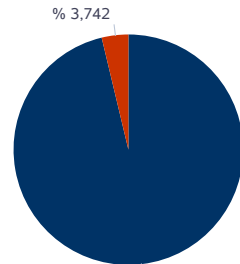

■ Eşleşen Blok Satış Miktarı ■ Eşleşen Blok Alış Miktarı

* Değerlerin birimi MWh'tır.

* Değerlerin birimi MWh'tır.

Türkiye Elektrik Piyasası Günlük Raporu 04.05.2024

	Eşleşme Miktarı	Gün	Saat
Aylık Minimum	22.575	01.05.2024	5
Aylık Maksimum	30.813	02.05.2024	14

* Değerlerin birimi MWh'tır.

* Tablodaki değerler içinde bulunulan ayın değerlerini kapsamaktadır.

	Eşleşme Miktarı	Gün	Saat
Yıllık Minimum	15.727	12.04.2024	5
Yıllık Maksimum	34.714	21.02.2024	9

* Değerlerin birimi MWh'tır.

* Tablodaki değerler içinde bulunulan yılın değerlerini kapsamaktadır.

	Blok Eşleşme Miktarı	Saatlik Eşleşme Miktarı
Aylık	3.045.784	30.751.596
Yıllık	66.039.655	345.282.880

* Değerlerin birimi MWh'tır.

* Tablodaki değerler içinde bulunulan yılın değerlerini kapsamaktadır.

	Blok Alış Miktarı	Blok Satış Miktarı
Aylık	113.976	2.931.808
Yıllık	5.424.996	60.614.660

* Değerlerin birimi MWh'tır.

* Tablodaki değerler içinde bulunulan ayın değerlerini kapsamaktadır.

Gün İçi Piyasası

Türkiye Elektrik Piyasası Günlük Raporu 04.05.2024

Saat	Eşleşme Miktarı
0	1.983
1	1.511
2	1.969
3	1.986
4	1.795
5	1.849
6	756
7	1.871
8	1.020
9	742
10	1.063
11	1.165
12	2.297
13	2.342
14	2.495
15	2.882
16	2.663
17	2.174
18	1.992
19	2.684
20	2.806
21	2.700
22	2.188
23	2.872
Ort.	1.992

Teklif Edilen Alış Miktarı (MWh)	Teklif Edilen Satış Miktarı (MWh)
90.955	75.941

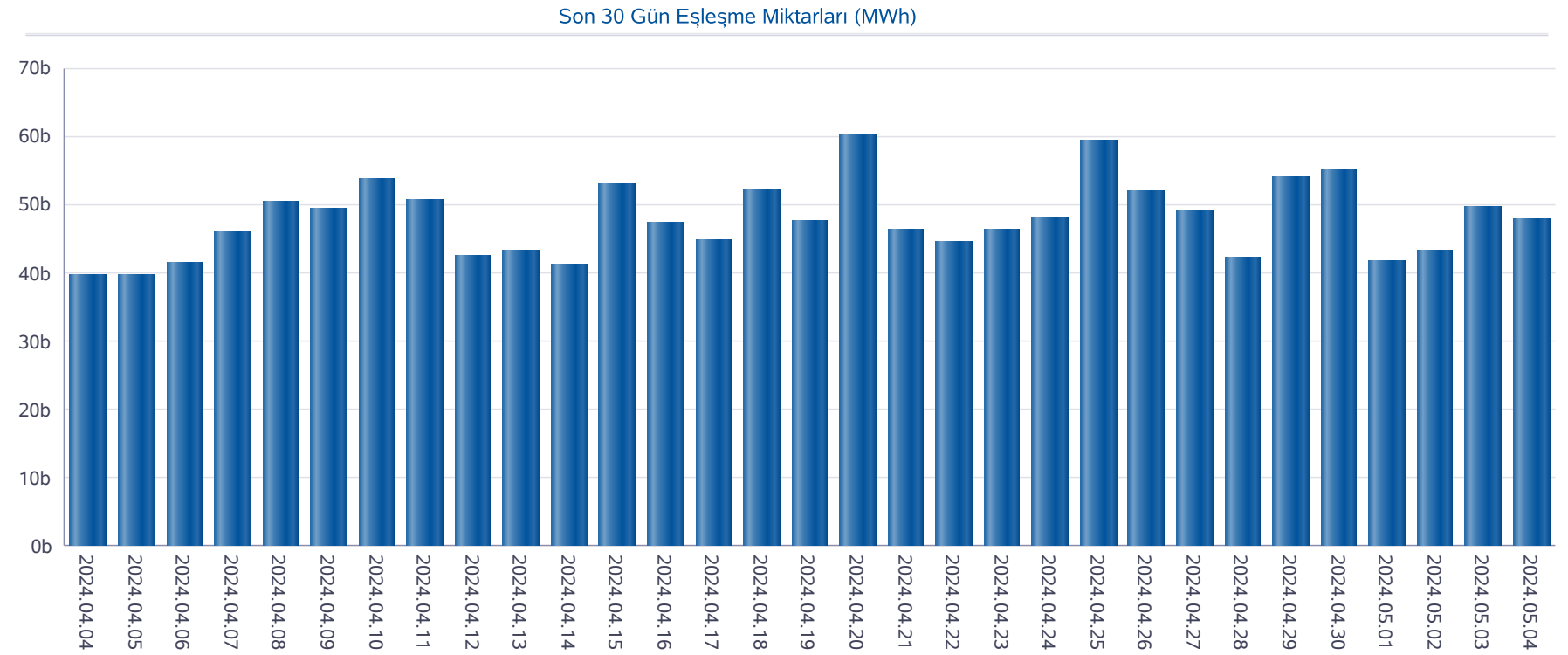

Gün İçi Piyasası

Türkiye Elektrik Piyasası Günlük Raporu 04.05.2024

Saat	PTF	SMF	Pozitif Dengesizlik Fiyatı	Negatif Dengesizlik Fiyatı	Saatlik Kontrat AOF
0	2.649,00	2.691,10	2.569,53	2.771,83	2.645,35
1	2.483,60	2.691,08	2.409,09	2.771,81	2.607,26
2	2.400,00	2.691,07	2.328,00	2.771,80	2.564,69
3	2.311,60	2.691,05	2.242,25	2.771,78	2.550,55
4	2.333,34	2.691,03	2.263,34	2.771,76	2.595,47
5	2.319,99	2.691,03	2.250,39	2.771,76	2.582,16
6	1.848,14	2.691,00	1.792,70	2.771,73	2.219,50
7	1.289,90	2.689,00	1.251,20	2.769,67	1.546,36
8	1.999,00	2.689,00	1.939,03	2.769,67	2.414,57
9	2.281,99	2.690,00	2.213,53	2.770,70	2.590,25
10	2.000,01	2.691,00	1.940,01	2.771,73	2.394,34
11	1.966,99	2.691,00	1.907,98	2.771,73	2.415,87
12	1.397,66	1.524,72	1.355,73	1.570,46	1.612,88
13	1.499,99	1.499,99	1.454,99	1.544,99	1.982,83
14	2.199,99	2.248,48	2.133,99	2.315,93	2.346,15
15	2.333,33	2.333,33	2.263,33	2.403,33	2.416,10
16	2.300,01	2.350,00	2.231,01	2.420,50	2.350,87
17	2.411,10	2.689,00	2.338,77	2.769,67	2.501,26
18	2.695,01	2.695,20	2.614,16	2.776,06	2.699,50
19	2.700,00	2.700,00	2.619,00	2.781,00	2.688,57
20	2.700,00	2.700,00	2.619,00	2.781,00	2.694,80
21	2.695,00	2.695,15	2.614,15	2.776,00	2.693,41
22	2.248,47	2.691,00	2.181,02	2.771,73	2.454,98
23	1.499,98	2.450,00	1.454,98	2.523,50	1.649,35
Ort.	2.190,17	2.536,01	2.124,47	2.612,09	2.384,04

Min. Miktarlı Eşleşme	Maks. Miktarlı Eşleşme	Min. Fiyatlı Eşleşme	Maks. Fiyatlı Eşleşme
0,1 MWh - 2767,00 TL/MWh	200,0 MWh - 1302,00 TL/MWh	0,1 MWh - 1234,00 TL/MWh	7,0 MWh - 2779,80 TL/MWh

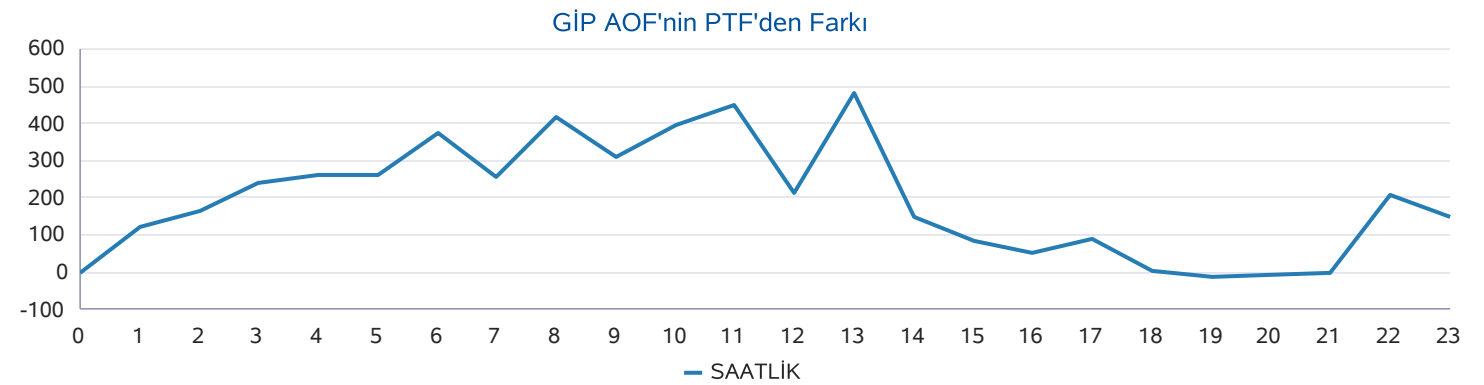
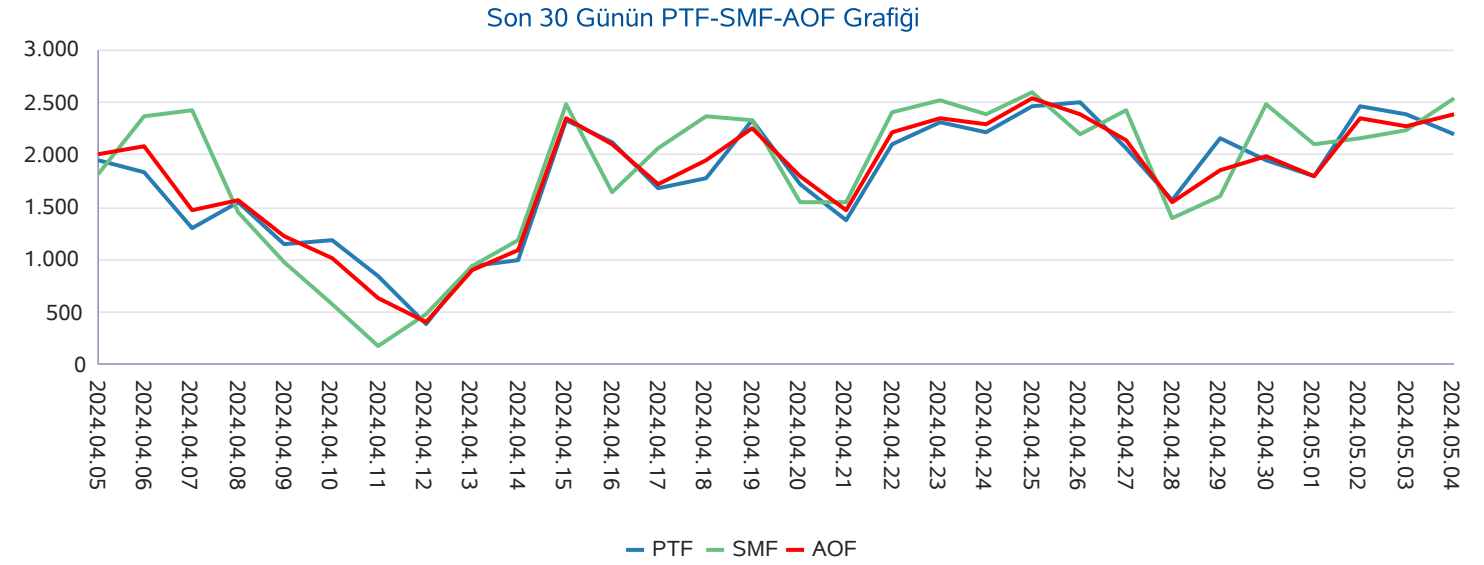

Yan Hizmetler Piyasası

Türkiye Elektrik Piyasası Günlük Raporu 04.05.2024

Saat	PFK Fiyatı	PFK Rezerv	SFK Fiyatı	SFK Rezerv
0	1.999,00	357,93	1.300,00	808,00
1	1.999,00	357,93	1.300,00	808,00
2	1.999,00	357,93	1.300,00	808,00
3	1.999,00	357,93	1.300,00	808,00
4	2.422,00	355,93	1.500,00	816,00
5	2.422,00	355,93	1.500,00	816,00
6	2.422,00	355,93	1.500,00	816,00
7	2.422,00	355,93	2.193,00	967,00
8	2.422,00	355,93	2.193,00	967,00
9	2.422,00	355,93	2.193,00	967,00
10	2.422,00	355,93	2.193,00	967,00
11	2.422,00	355,93	2.422,00	943,00
12	2.422,00	355,93	2.422,00	943,00
13	2.422,00	355,93	2.422,00	943,00
14	2.422,00	355,93	2.422,00	943,00
15	2.422,00	355,93	2.422,00	943,00
16	2.497,00	351,93	1.000,00	957,00
17	2.497,00	351,93	1.000,00	957,00
18	2.497,00	351,93	1.000,00	957,00
19	2.497,00	351,93	1.000,00	957,00
20	1.791,00	358,93	988,88	941,00
21	1.791,00	358,93	988,88	941,00
22	1.791,00	358,93	988,88	941,00
23	1.791,00	358,93	988,88	941,00
Ort.	2.258,83	356,10	1.605,73	910,62

Son 30 Gün Ağırlıklı Ortalama PFK Fiyatı

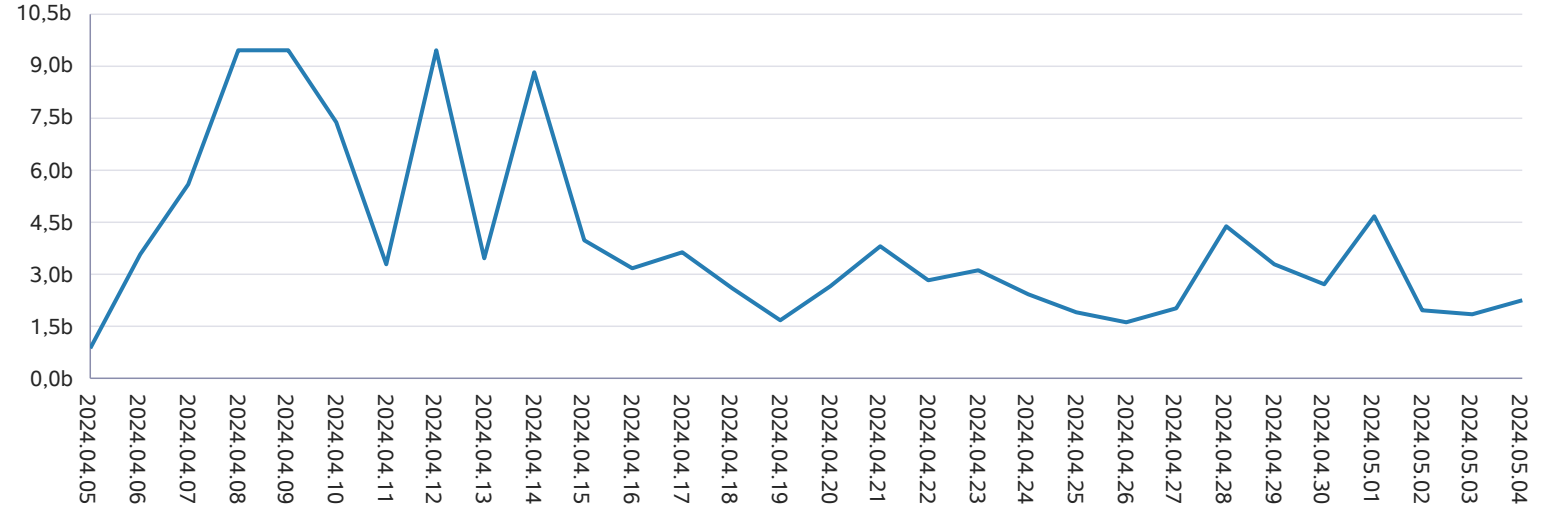

Son 30 Gün Ağırlıklı Ortalama SFK Fiyatı

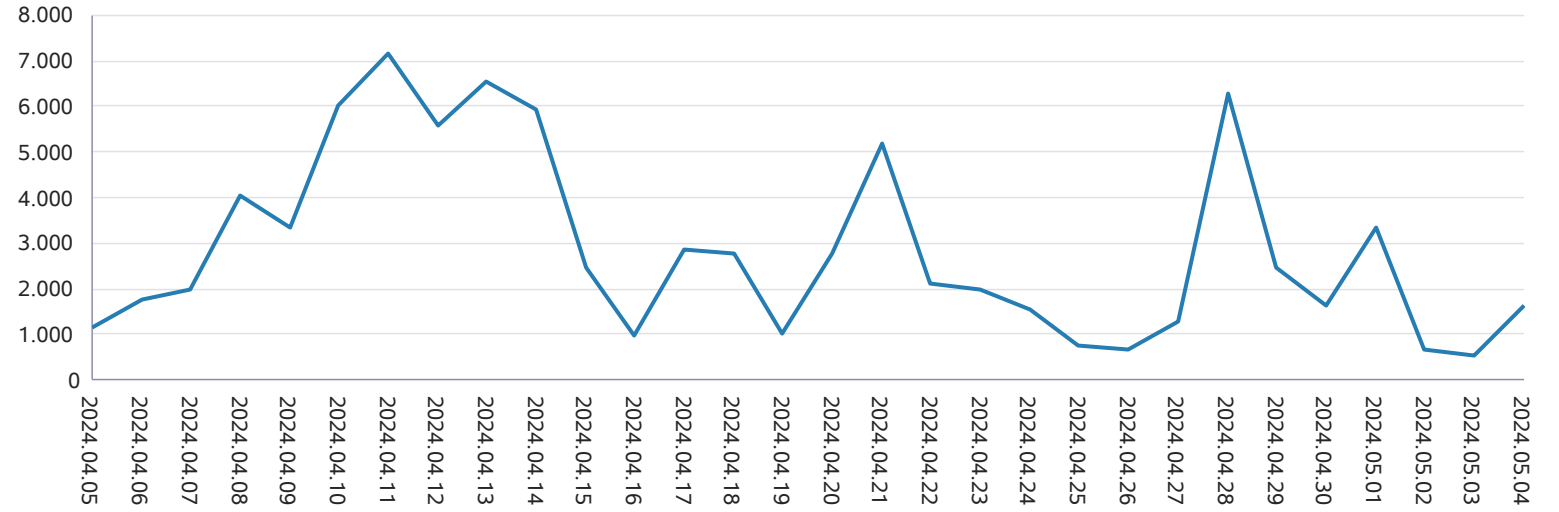

Dengeleme Güç Piyasası

Türkiye Elektrik Piyasası Günlük Raporu 04.05.2024

DGP Talimatları

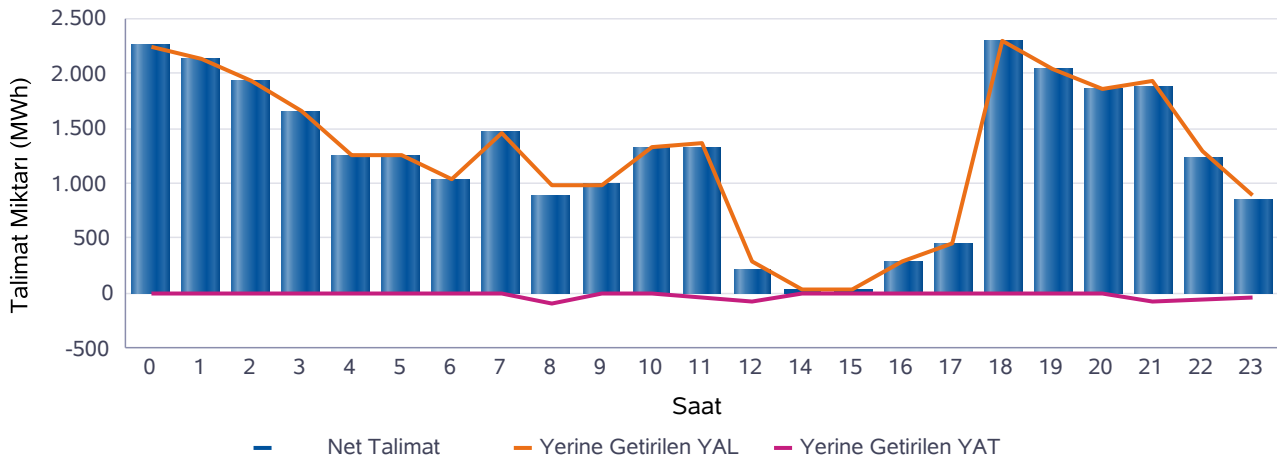
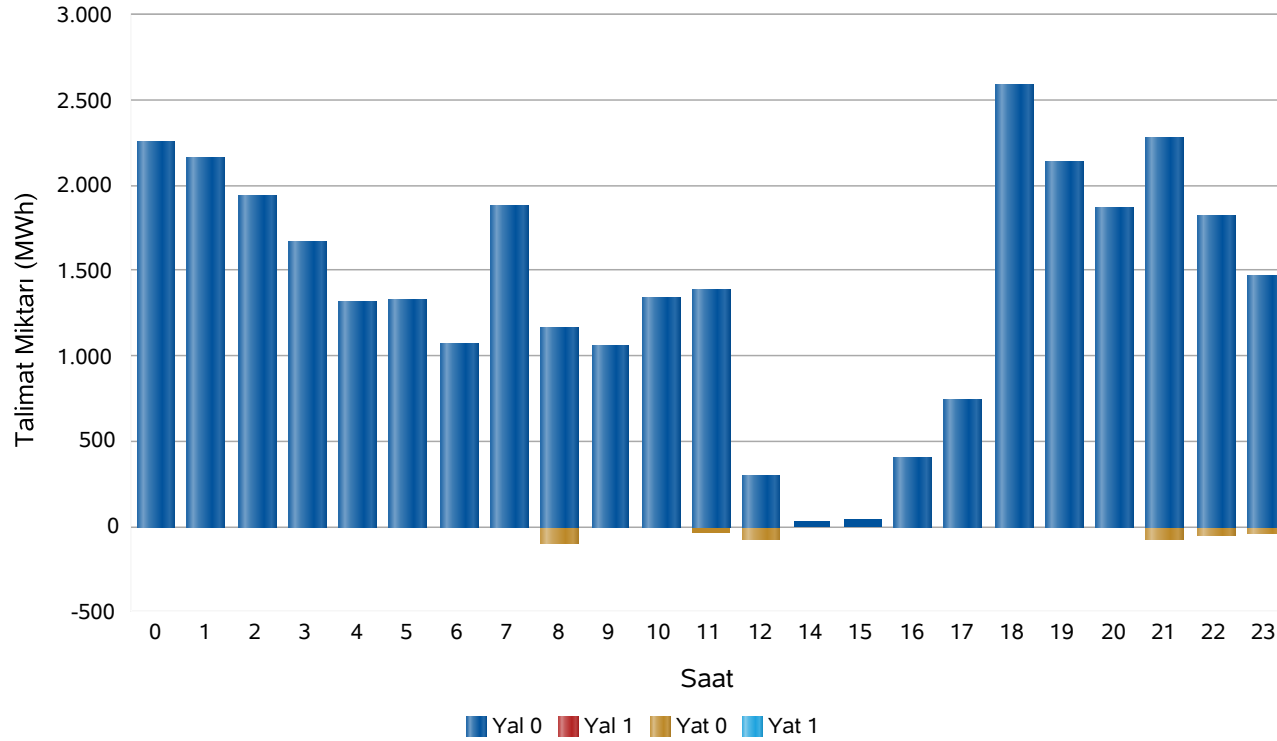

Saat	Net Talimat	YAL 0	YAL1	YAT 0	YAT1	Yerine Getirilen YAL	Yerine Getirilen YAT
0	2.248	2.248	0	0	0	2.248	0
1	2.130	2.151	0	0	0	2.130	0
2	1.927	1.934	0	0	0	1.927	0
3	1.657	1.663	0	0	0	1.657	0
4	1.258	1.310	0	0	0	1.258	0
5	1.259	1.325	0	0	0	1.259	0
6	1.032	1.071	0	0	0	1.032	0
7	1.463	1.875	0	0	0	1.463	0
8	882	1.162	0	99	0	980	98
9	990	1.053	0	0	0	990	0
10	1.322	1.338	0	0	0	1.322	0
11	1.334	1.386	0	39	0	1.372	39
12	207	295	0	81	0	287	81
14	32	32	0	0	0	32	0
15	38	38	0	0	0	38	0
16	281	398	0	0	0	281	0
17	458	738	0	0	0	458	0
18	2.296	2.588	0	0	0	2.296	0
19	2.037	2.137	0	0	0	2.037	0
20	1.859	1.859	0	0	0	1.859	0
21	1.866	2.274	0	76	0	1.942	76
22	1.236	1.820	0	55	0	1.291	55
23	844	1.469	0	46	0	889	46
Top.	28.656	32.164	0	395	0	29.051	394

* Değerlerin birimi MWh'tır

* YAL: Yük alma yönünde verilen talimatları, YAT: Yük atma yönünde verilen talimatları,
 0 kodlu talimatlar: Sistemin arz-talep dengesini sağlamak için verilen talimatları,
 1 kodlu talimatlar: Sistemin kısıtlarının giderilmesi ve acil durumlar için verilen talimatları,
 Net Talimat: Yerine getirilen YAL miktarı ile yerine getirilen YAT miktarının farkıdır.

Piyasa Miktarı

Türkiye Elektrik Piyasası Günlük Raporu 04.05.2024

İkili Anlaşma Miktar Dağılımı

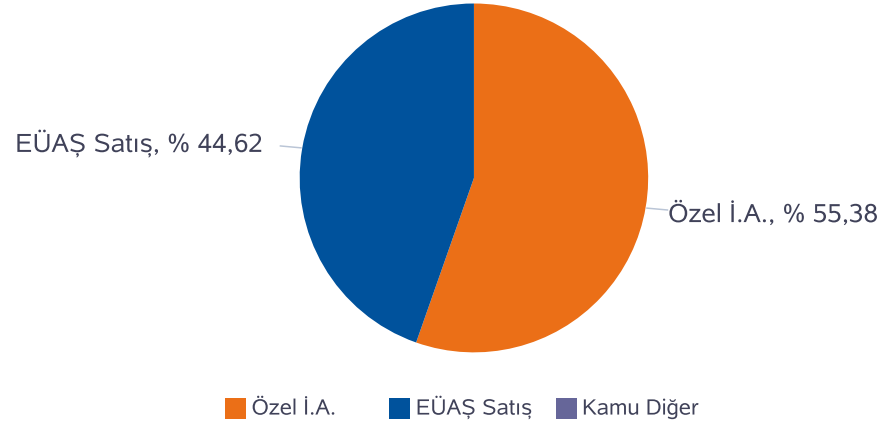

Piyasa Miktar Dağılımı

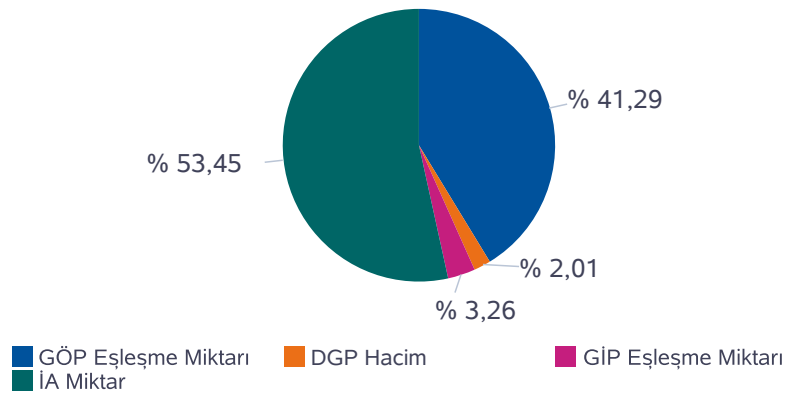

Saat	TOPLAM İA	Özel İ.A.	EÜAŞ Satış	Kamu Diğer	GÖP Eşleşme Miktarı	GİP Eşleşme Miktarı	DGP Miktar	Toplam Piyasa Miktarı
0	30.123	16.046	14.077	0,0	23.606	1.982,70	2.248	57.960
1	28.618	16.035	12.584	0,0	23.185	1.511,40	2.130	55.445
2	28.851	17.071	11.780	0,0	23.207	1.969,00	1.927	55.954
3	29.404	18.043	11.361	0,0	23.458	1.986,30	1.657	56.506
4	29.190	18.056	11.134	0,0	23.332	1.795,00	1.258	55.576
5	28.208	17.742	10.467	0,0	23.221	1.848,90	1.259	54.537
6	27.576	17.959	9.618	0,0	24.430	756,40	1.032	53.795
7	29.331	18.924	10.407	0,0	24.940	1.871,20	1.463	57.606
8	31.185	17.966	13.219	0,0	25.543	1.020,40	1.078	58.827
9	34.115	19.005	15.110	0,0	26.304	741,80	990	62.151
10	36.500	20.239	16.261	0,0	26.849	1.063,20	1.322	65.734
11	37.558	20.550	17.008	0,0	26.918	1.165,00	1.411	67.052
12	38.729	21.916	16.814	0,0	26.880	2.296,90	368	68.274
13	38.636	21.982	16.654	0,0	27.330	2.342,10	0	68.308
14	36.762	20.381	16.381	0,0	26.633	2.495,10	32	65.921
15	35.927	19.912	16.015	0,0	26.542	2.881,50	38	65.389
16	35.042	19.302	15.740	0,0	26.448	2.663,40	281	64.434
17	32.647	17.081	15.566	0,0	26.127	2.173,90	458	61.406
18	32.136	16.342	15.794	0,0	25.504	1.991,60	2.296	61.927
19	32.748	16.047	16.701	0,0	25.109	2.683,90	2.037	62.578
20	33.797	15.977	17.820	0,0	25.723	2.805,70	1.859	64.185
21	33.133	15.915	17.218	0,0	26.301	2.700,20	2.018	64.152
22	32.363	15.896	16.466	0,0	24.479	2.188,40	1.346	60.377
23	31.377	15.792	15.585	0,0	23.532	2.871,60	935	58.716
Toplam	783.958	434.178	349.780	0	605.600	47.806	29.445	1.466.809

* Değerlerin birimi MWh 'tır

* DGP talimat miktarı yerine getirilmiş YAL ve YAT'ların toplamıdır.

* Toplam İA: Alış veya satış yönünde yapılan ikili anlaşma miktarlarının toplamını,

* İA Özel: Özel şirketler arasında(her iki tarafı özel) yapılan ikili anlaşma miktarlarının toplamını,

* Kamu Diğer: EÜAŞ İA alış miktarını ifade eder.

Netleştirilmiş İkili Anlaşmalar

Türkiye Elektrik Piyasası Günlük Raporu 04.05.2024

İ.A. Net Alış

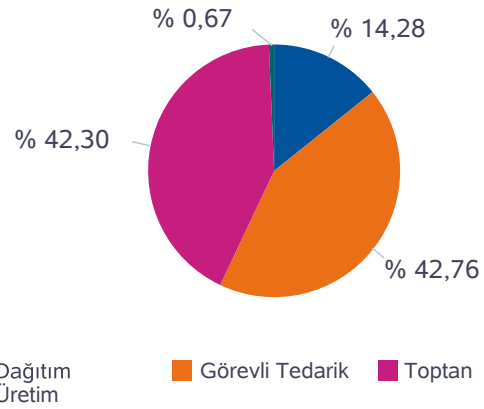

İ.A. Net Satış

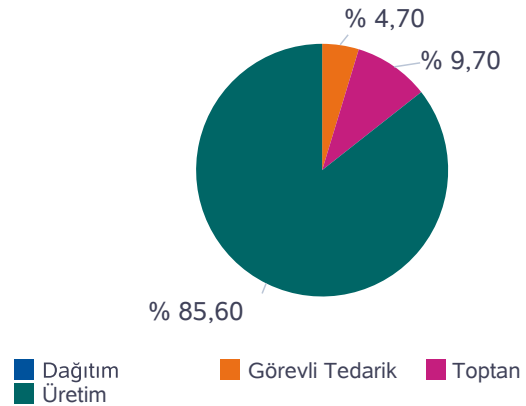

SAAT	NET ALIŞ						NET SATIŞ					
	Dağıtım	Görevli Tedarik	Toptan	Üretim	İhracat	Teiaş	Dağıtım	Görevli Tedarik	Toptan	Üretim	İthalat	Toplam
0	4.582	9.355	9.212	164	99	0	0	23	2.160	21.204	25	23.411
1	3.663	8.744	9.124	164	113	0	0	22	2.126	19.630	30	21.808
2	3.209	8.358	9.598	163	165	0	0	21	2.671	18.769	30	21.492
3	2.980	8.126	10.484	160	190	0	0	21	3.584	18.272	65	21.941
4	2.917	7.976	10.350	161	190	0	0	20	3.598	17.912	65	21.595
5	2.702	7.544	10.315	161	155	0	0	23	3.594	17.240	20	20.878
6	1.184	8.442	10.246	159	155	0	0	258	3.587	16.320	20	20.186
7	1.310	9.410	10.692	159	200	0	0	1.003	3.476	17.218	75	21.772
8	2.420	10.690	10.874	160	64	0	0	2.002	2.033	20.098	75	24.208
9	3.149	11.799	11.902	162	21	0	0	2.843	2.029	21.990	172	27.034
10	3.736	12.435	12.803	162	0	0	0	3.388	2.144	23.222	382	29.136
11	4.301	12.663	13.076	163	0	0	0	3.597	2.113	24.047	447	30.203
12	4.383	12.415	14.104	159	0	0	0	3.554	3.104	23.904	500	31.061
13	4.175	12.466	14.094	162	0	0	0	3.340	3.236	23.821	500	30.898
14	3.786	12.615	12.691	169	0	0	0	2.915	2.280	23.565	500	29.260
15	3.528	12.520	12.129	169	0	0	0	2.375	2.303	23.167	500	28.346
16	3.396	12.388	11.539	197	0	0	0	1.684	2.321	23.066	449	27.520
17	3.245	12.410	10.034	201	1	0	0	973	1.489	22.927	501	25.890
18	3.568	12.302	9.289	194	1	0	0	324	1.710	23.085	235	25.354
19	4.312	12.260	9.050	188	92	0	0	36	1.856	24.004	5	25.902
20	4.825	12.752	9.125	164	150	0	0	22	1.886	25.108	0	27.015
21	4.477	12.509	9.126	164	150	0	0	24	1.878	24.524	0	26.426
22	5.763	10.566	9.029	177	150	0	0	26	1.871	23.787	0	25.685
23	5.469	9.970	9.009	175	150	0	0	28	1.864	22.881	0	24.774
Toplam	87.080	260.718	257.894	4.056	2.046	0	0	28.523	58.914	519.762	4.596	611.794

*Değerlerin birimi MWh 'tır

İkili Anlaşmalar Aylık Toplam Gösterimi

Türkiye Elektrik Piyasası Günlük Raporu 04.05.2024

İ.A. Net Alış

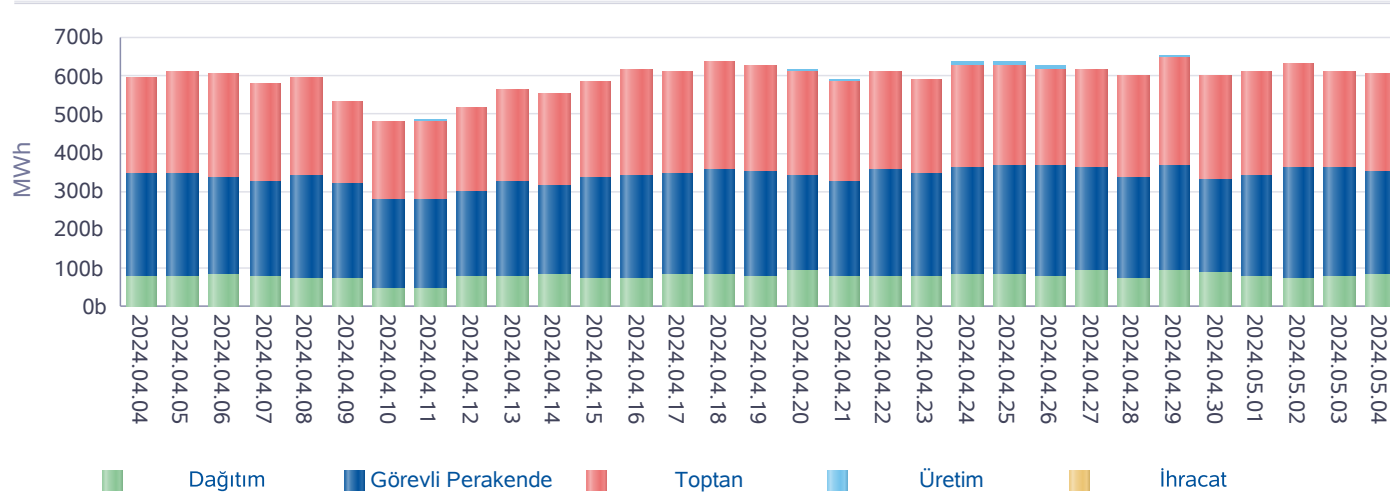

İ.A. Net Satış

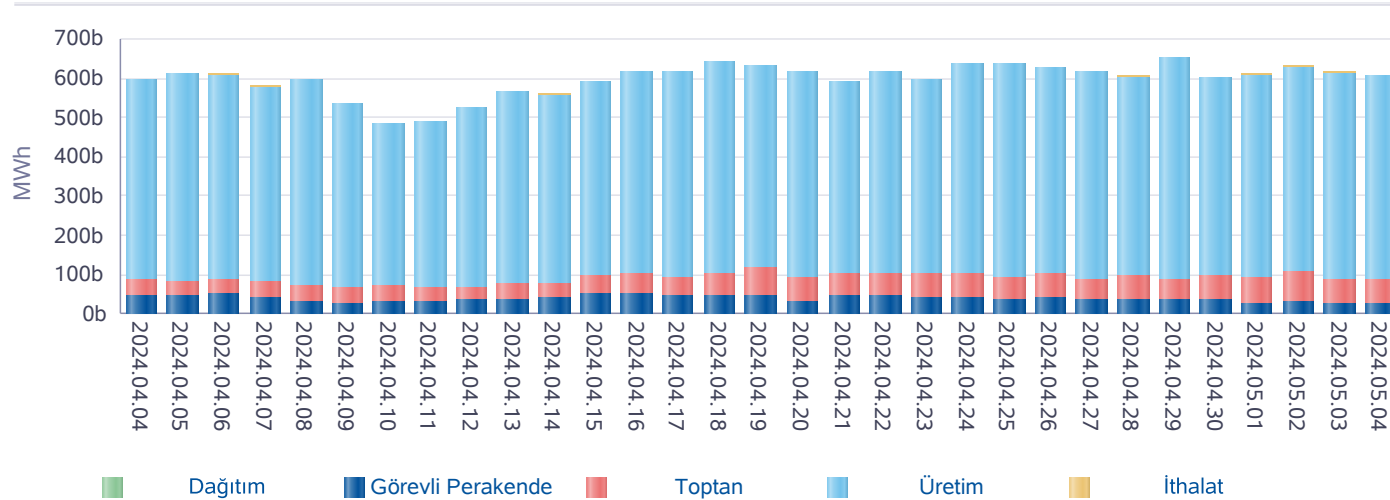

*İA net değerleri organizasyon bazında İA alış ve satış değerlerinin farkını ifade eder.

Gün	Özel İ.A.	EÜAŞ Satış	Kamu Diğer
2024-04-05	458.398	334.329	0
2024-04-06	476.748	321.069	0
2024-04-07	449.832	302.625	0
2024-04-08	446.021	324.681	0
2024-04-09	402.917	296.971	0
2024-04-10	379.678	254.757	0
2024-04-11	397.411	254.242	0
2024-04-12	418.472	283.010	0
2024-04-13	416.270	319.212	0
2024-04-14	422.542	306.210	0
2024-04-15	442.652	325.696	0
2024-04-16	475.876	330.286	0
2024-04-17	506.951	337.419	0
2024-04-18	525.828	342.650	0
2024-04-19	520.653	335.000	0
2024-04-20	518.165	333.219	0
2024-04-21	507.085	301.864	0
2024-04-22	497.704	333.036	0
2024-04-23	521.208	309.411	0
2024-04-24	542.665	335.584	0
2024-04-25	531.959	343.005	0
2024-04-26	523.560	337.938	0
2024-04-27	508.278	333.007	0
2024-04-28	542.935	301.329	0
2024-04-29	547.157	345.224	0
2024-04-30	577.861	292.076	0
2024-05-01	482.814	328.437	0
2024-05-02	473.770	351.338	0
2024-05-03	429.304	356.334	0
2024-05-04	434.178	349.780	0
Toplam	14.378.891	9.619.738	0

*İA Özel: Özel şirketler arasında (her iki tarafı özel) yapılan ikili anlaşma miktarlarının toplamını,

*Kamu Diğer: EÜAŞ İA alış miktarını ifade eder.

Piyasa Ticaret Hacmi

Türkiye Elektrik Piyasası Günlük Raporu 04.05.2024

	Saat	Tutar
Günlük Minimum Toplam Ciro Tutarı	7	40.198.306
Günlük Maksimum Toplam Ciro Tutarı	21	84.357.348

* Değerlerin birimi TL'dir

	Tarih	Saat	Tutar
Aylık Minimum Toplam Ciro Tutarı	01.05.2024	12	14.401.287
Aylık Maksimum Toplam Ciro Tutarı	02.05.2024	16	93.213.339

* Değerlerin birimi TL'dir

* Tablodaki değerler içinde bulunulan ayın değerlerini kapsamaktadır.

	Tarih	Saat	Tutar
Yıllık Minimum Toplam Ciro Tutarı	12.04.2024	12	25.502
Yıllık Maksimum Toplam Ciro Tutarı	01.02.2024	17	103.719.296

* Değerlerin birimi TL'dir

* Tablodaki değerler içinde bulunulan yılın değerlerini kapsamaktadır.

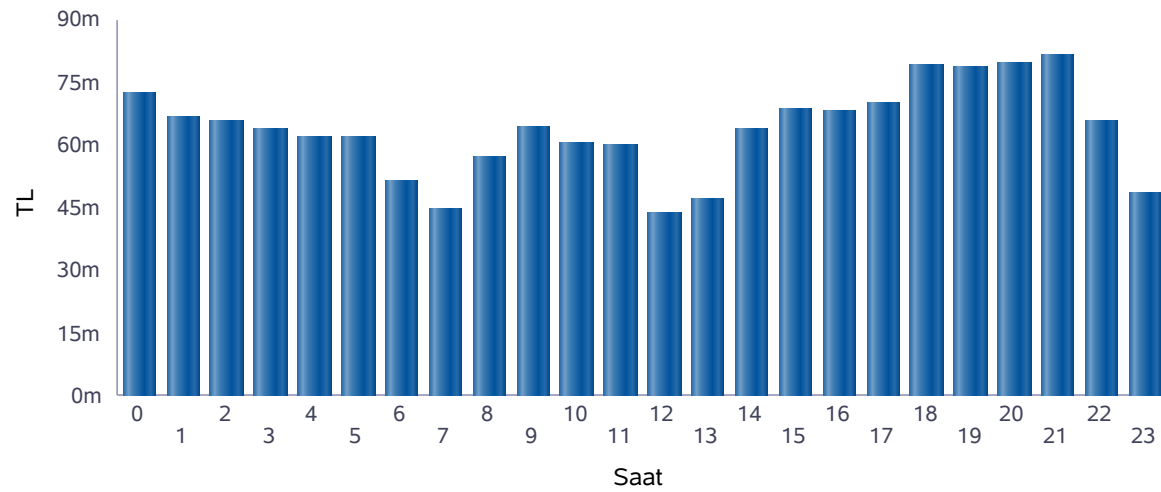

■ Günlük Toplam Ciro (TL)

Saat	GÖP Ciro Tutarı	GİP Ciro Tutarı	YAL Tutarı	YAT Tutarı	Toplam Ciro
0	61.010.310	5.244.928	6.051.336	0	72.306.574
1	56.853.616	3.940.615	5.787.930	0	66.582.161
2	55.309.535	5.049.882	5.205.988	0	65.565.405
3	54.118.627	5.066.160	4.474.768	0	63.659.555
4	53.942.123	4.658.866	3.525.249	0	62.126.239
5	53.330.506	4.774.155	3.564.942	0	61.669.603
6	46.931.826	1.678.833	2.882.061	0	51.492.719
7	36.912.618	2.893.550	5.042.545	0	44.848.713
8	51.540.069	2.463.824	3.123.512	39	57.127.444
9	59.384.324	1.921.448	2.831.699	0	64.137.471
10	54.076.105	2.545.661	3.600.929	0	60.222.695
11	53.188.925	2.814.489	3.729.504	23.285	59.756.203
12	39.229.833	3.704.634	603.645	48.463	43.586.575
13	42.431.409	4.643.990	0	0	47.075.399
14	57.985.858	5.853.883	84.830	0	63.924.571
15	61.468.922	6.961.990	103.912	0	68.534.824
16	60.863.037	6.261.317	1.027.814	0	68.152.168
17	62.508.247	5.437.495	1.985.749	0	69.931.491
18	66.767.014	5.376.323	6.976.700	0	79.120.037
19	65.652.223	7.215.854	5.770.130	0	78.638.207
20	67.079.026	7.560.798	5.019.751	0	79.659.574
21	68.103.107	7.272.745	6.127.926	118.897	81.622.675
22	55.371.459	5.372.468	4.897.411	66	65.641.404
23	39.831.560	4.736.268	3.704.573	79	48.272.480
Toplam	1.323.890.279	113.450.177	86.122.903	190.829	1.523.654.188

* Değerlerin birimi TL'dir.

* GÖP Ciro Tutarı: Fark Fonu dahil ilgili saatteki GÖP satış tutarını ifade etmektedir.

* GİP Ciro Tutarı: İlgili saatte satış yönündeki her bir kontrat miktarı ile ilgili kontratın eşleşme fiyatının çarpımından oluşmaktadır.

* YAL Tutarı: Yerine getirilen YAL miktarı ile ilgili YAL talimatının geçerli fiyatının çarpımından oluşmaktadır.

* YAT Tutarı: Yerine getirilen YAT miktarı ile ilgili YAT talimatının geçerli fiyatının çarpımından oluşmaktadır.

Yekdem Santrallerinin KGÜP Miktarları

Türkiye Elektrik Piyasası Günlük Raporu 04.05.2024

Son 30 Gün YEK KGÜP

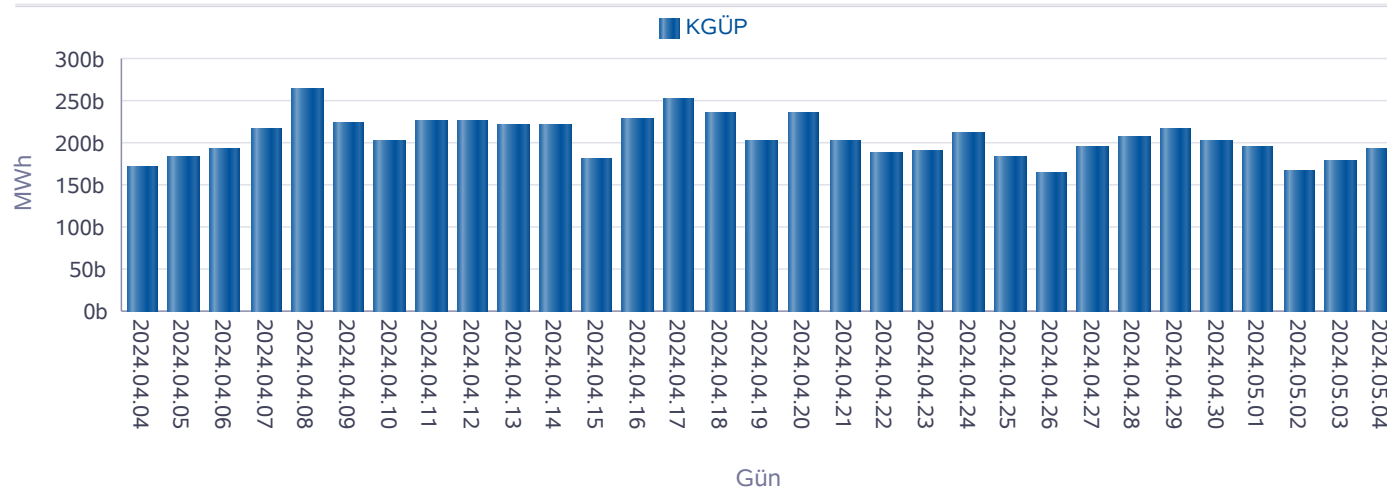

Kaynak Bazında YEK KGÜP

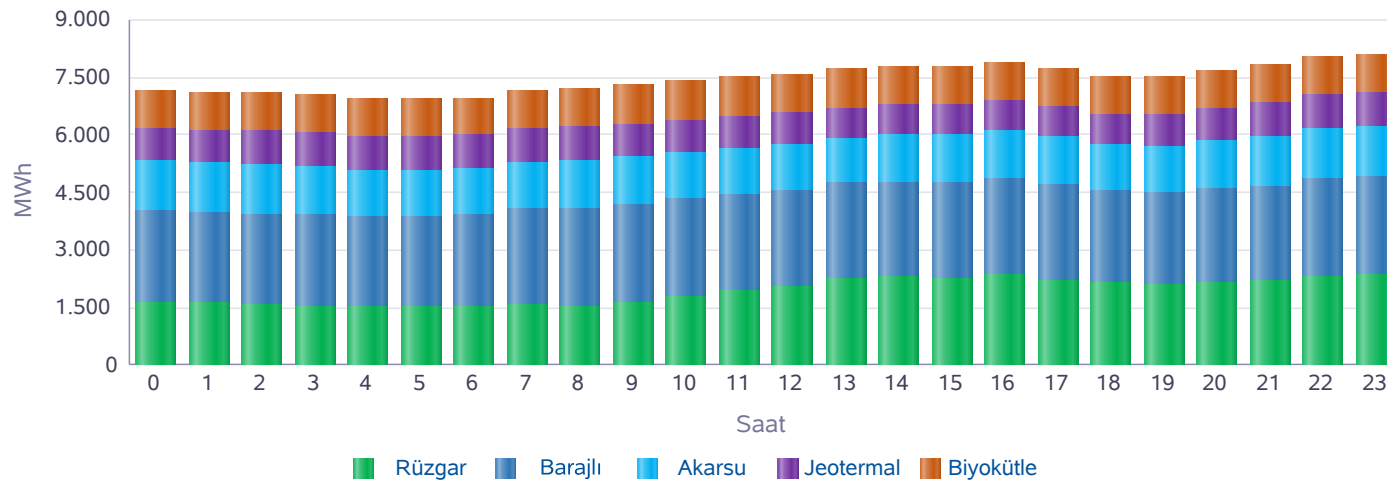

Saat	Rüzgar	Jeotermal	Biyokütle	Akarsu	Barajlı	Toplam
0	1.645	868	973	1.295	2.372	7.152
1	1.603	874	976	1.287	2.376	7.116
2	1.570	879	981	1.306	2.376	7.112
3	1.539	885	982	1.259	2.374	7.040
4	1.523	890	980	1.209	2.340	6.942
5	1.533	893	979	1.184	2.341	6.929
6	1.534	892	980	1.194	2.378	6.979
7	1.561	891	981	1.224	2.520	7.176
8	1.546	880	993	1.229	2.542	7.190
9	1.610	864	1.008	1.276	2.546	7.305
10	1.766	847	1.016	1.234	2.553	7.415
11	1.959	829	1.018	1.199	2.505	7.510
12	2.063	813	1.015	1.199	2.488	7.578
13	2.233	806	1.018	1.170	2.497	7.724
14	2.277	776	1.010	1.255	2.495	7.814
15	2.270	773	1.008	1.239	2.490	7.781
16	2.333	775	1.006	1.225	2.549	7.888
17	2.214	797	998	1.216	2.510	7.736
18	2.143	814	990	1.197	2.392	7.536
19	2.114	828	989	1.196	2.390	7.518
20	2.153	848	984	1.270	2.426	7.681
21	2.201	859	985	1.347	2.426	7.817
22	2.303	870	989	1.333	2.542	8.038
23	2.353	880	995	1.340	2.542	8.110
Toplam	46.048	20.330	23.852	29.885	58.971	179.087

* Değerlerin birimi MWh'dir.

Kaynak Bazında KGÜP Miktarları

Türkiye Elektrik Piyasası Günlük Raporu 04.05.2024

Doğal Gaz KGÜP

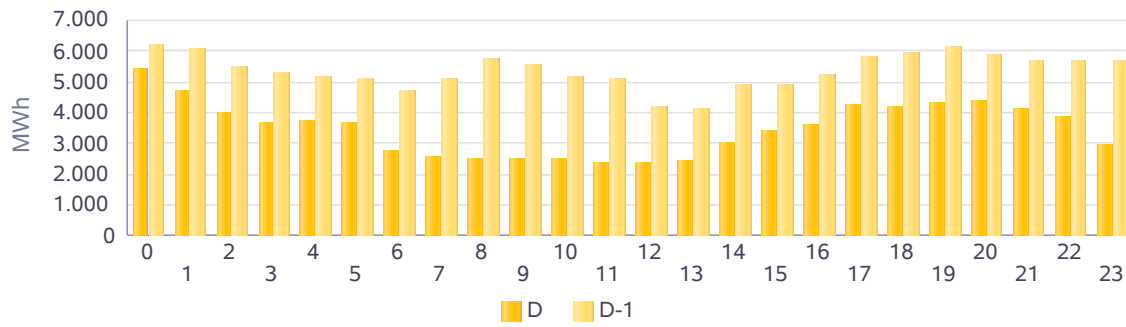

İthal Kömür KGÜP

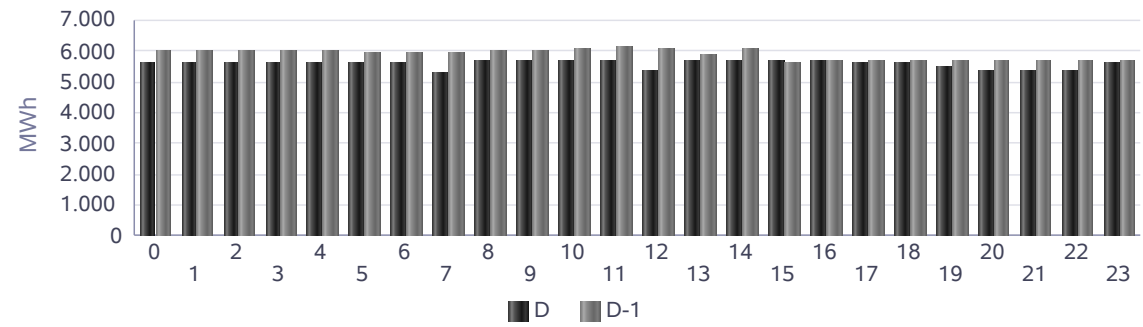

Baraj KGÜP

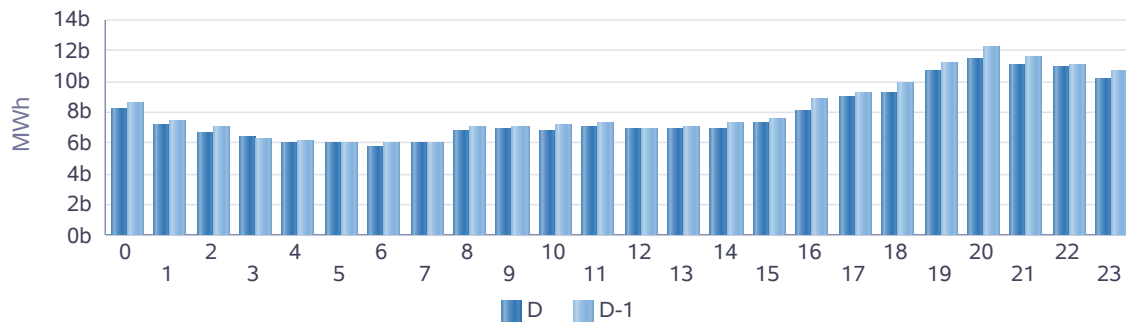

Rüzgar KGÜP



Akarsu KGÜP

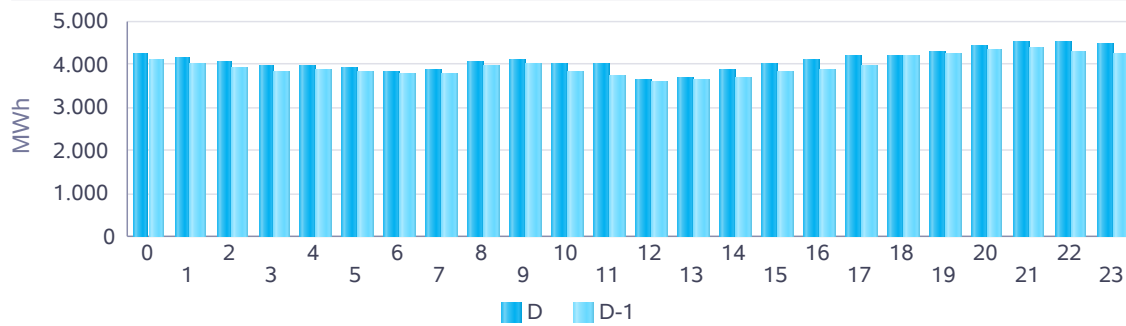

Taş Kömürü - Linyit KGÜP

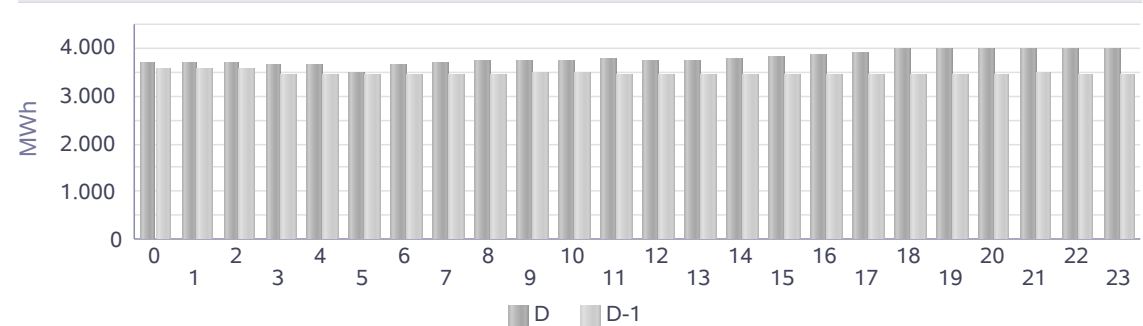

Kaynak Bazında Kümülatif KGÜP Miktarları

Türkiye Elektrik Piyasası Günlük Raporu 04.05.2024

Son 30 Gün Kaynak Tipine Göre KGÜP

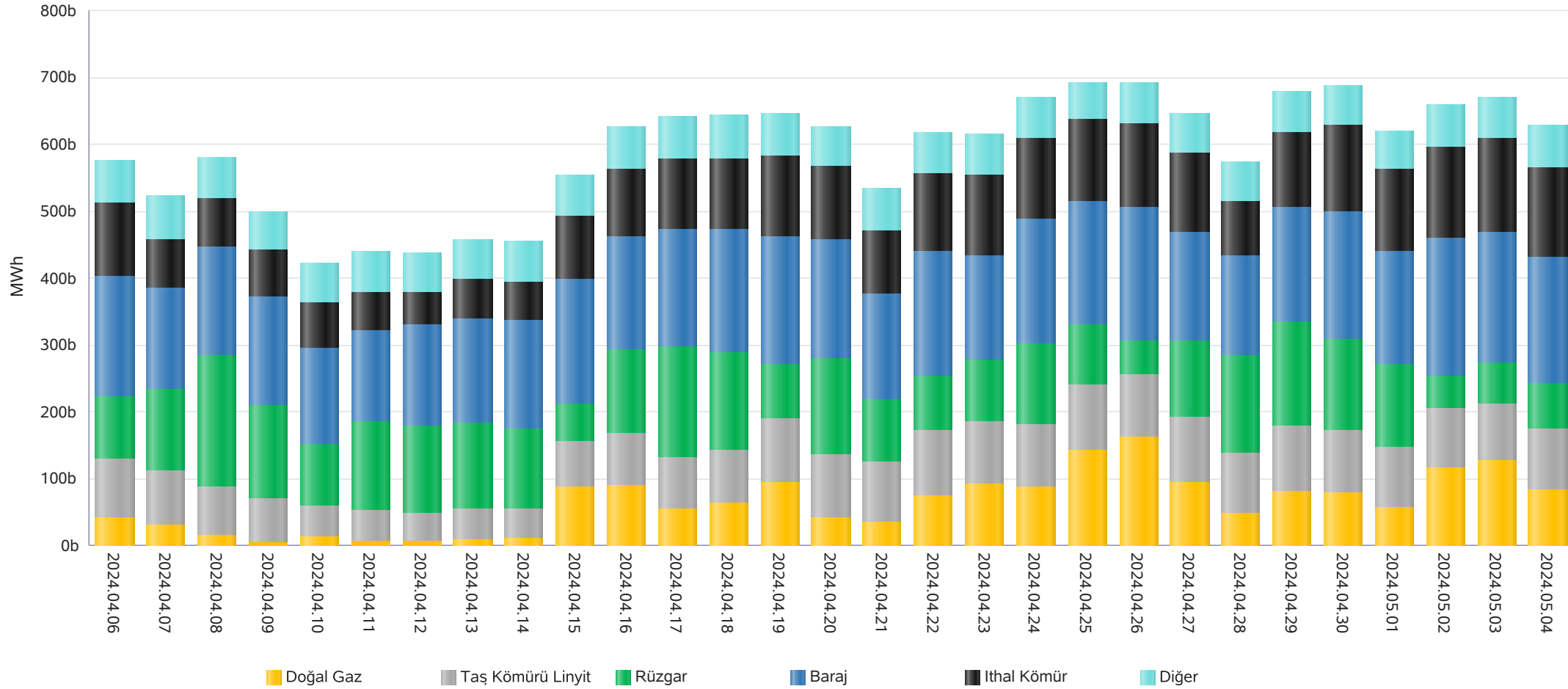

* Diğer sütünü içindeki kaynak tipleri şu şekildedir: Asfaltit, Biogaz, Biokütle, Biokütleden Elde Edilen Gaz(LFG-Çöp Gazı), Fuel Oil, Güneş, Jeotermal, LPG, Motorin, Nafta, Prolitik Oil & Prolitik Gaz, Proses Atık Isısı.

Kaynak Bazında Kümülatif KGÜP Miktarları - Son 30 Günlük

Türkiye Elektrik Piyasası Günlük Raporu 04.05.2024

Doğal Gaz KGÜP

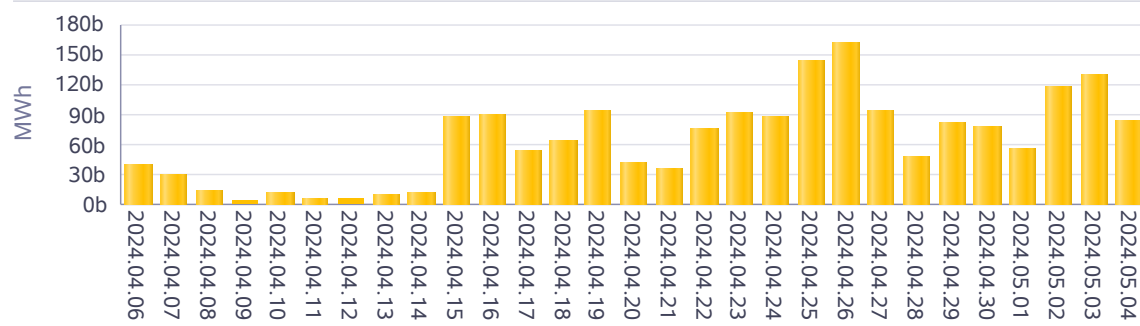

İthal Kömür KGÜP

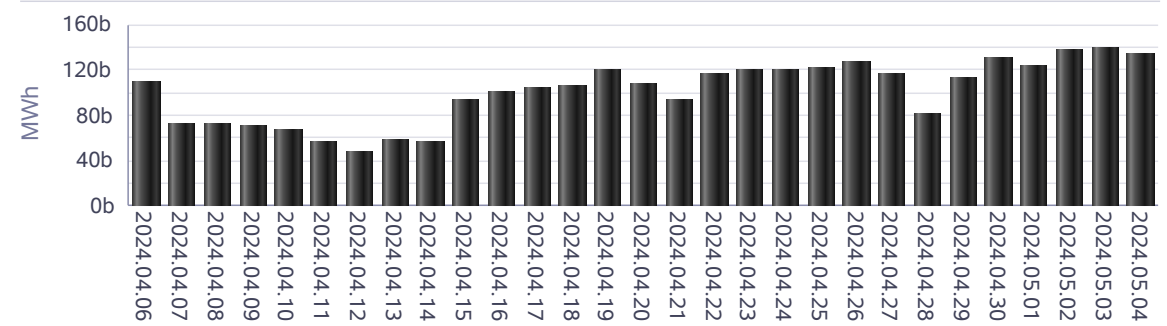

Baraj KGÜP

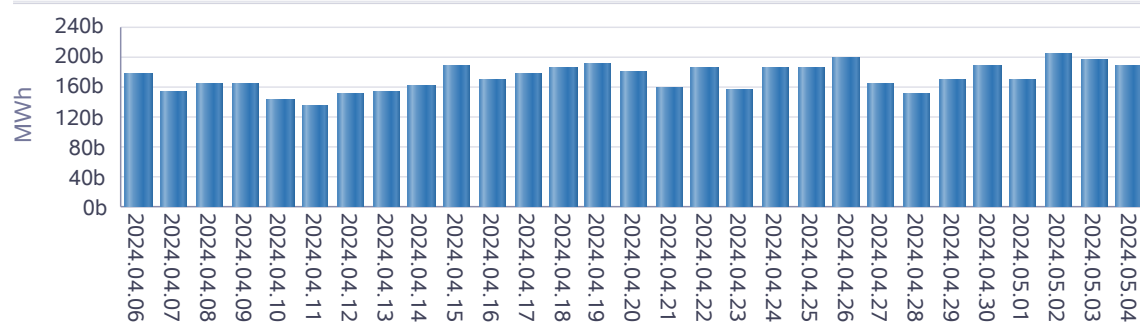

Rüzgar KGÜP

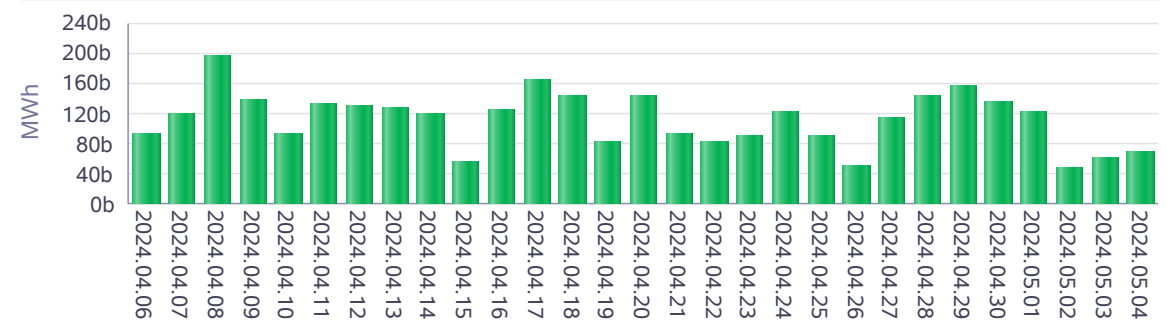

Akarsu KGÜP

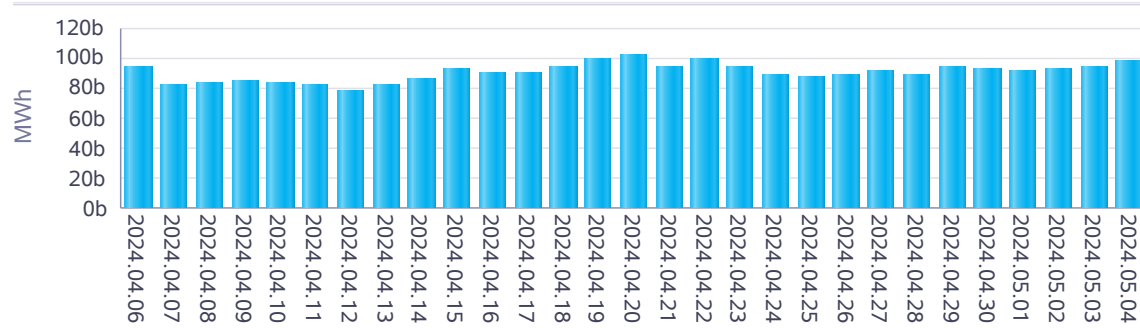

Taş Kömürü - Linyit KGÜP

