

EPIAŞ

ELEKTRİK PİYASASI GÜNLÜK RAPORU

Günlük Özet

Türkiye Elektrik Piyasası Günlük Raporu 05.05.2024

Gün Öncesi Piyasası

	05.05.2024	04.05.2024
PTF Arit. Ortalaması (TL/MWh)	1.126,33	2.190,17
Arit. Ortalama Eşleşme Miktarı (MWh)	23.617,78	25.233,38
Arit. Ortalama Fiyattan Bağımsız Satış Miktarı (MWh)	19.608,49	17.287,78
Arit. Ortalama Fiyattan Bağımsız Alış Miktarı (MWh)	22.524,65	24.402,12
Arit. Ortalama İkili Anlaşma Miktarı (MWh)	34.710,30	32.664,93
Göp Toplam Eşleşme Miktarı (MWh)	566.826,70	605.601,10

Gün İçi Piyasası

	05.05.2024	04.05.2024
Ağırlıklı Ortalama Fiyat (TL/MWh)	942,98	2.373,16
Toplam Eşleşme Miktarı (MWh)	53.500,50	47.805,60
Minimum Eşleşme Fiyatı (TL/MWh)	5,90	1.234,00
Maksimum Eşleşme Fiyatı (TL/MWh)	2.780,90	2.779,80

Dengeleme Güç Piyasası

	05.05.2024	04.05.2024
SMF Arit. Ortalaması (TL/MWh)	1.027,14	2.536,01
Toplam YAL Miktarı (MWh)	6.391,24	32.164,32
Toplam YAT Miktarı (MWh)	18.345,80	395,45
0 Kodlu Toplam Talimat Miktarı (MWh)	24.737,04	32.559,76
1 Kodlu Toplam Talimat Miktarı (MWh)	0,00	0,00
Yerine Getirilen Toplam DGP Talimat Miktarı (MWh)	23.426,43	29.444,89

İşlem Hacmi

	05.05.2024	04.05.2024
Toplam GÖP İşlem Hacmi (TL)	635.098.185,23	1.323.890.279,28
Toplam GİP İşlem Hacmi (TL)	50.449.696,48	113.450.177,31
Toplam YAL İşlem Hacmi (TL)	16.154.591,48	77.917.104,83
Toplam YAT İşlem Hacmi (TL)	1.807.818,15	190.829,13

* GÖP: Gün Öncesi Piyasası, GİP: Gün İçi Piyasası, DGP: Dengeleme Güç Piyasasını ifade etmektedir.

* Açıklamalar ve kısaltmalar ilgili sayfaların altında yer almaktadır.

Üretim - Tüketim

Türkiye Elektrik Piyasası Günlük Raporu 05.05.2024

Saat	Üretim	İthalat	İhracat	Tüketim
0	32.087	246	245	32.984
1	30.490	249	292	31.318
2	28.130	245	227	29.976
3	27.023	236	265	29.087
4	27.117	262	233	28.709
5	26.706	172	300	27.969
6	25.297	185	255	26.426
7	24.767	180	219	27.152
8	26.092	108	203	28.780
9	28.009	127	210	30.103
10	30.124	136	131	31.874
11	25.142	339	68	32.589
12	30.648	337	77	32.630
13	31.213	303	101	32.598
14	24.886	497	91	32.542
15	31.972	460	97	32.345
16	26.648	582	126	32.030
17	28.565	703	118	32.336
18	30.227	666	124	32.446
19	32.929	230	288	34.094
20	35.549	203	320	35.902
21	33.478	206	301	35.302
22	32.600	202	284	34.256
23	31.958	0	0	32.736
TOPLAM (MWh)	701.658	6.872	4.574	756.184

	Tüketim Miktarı	Saat
Maksimum Tüketim	35.902	20
Minimum Tüketim	26.426	6

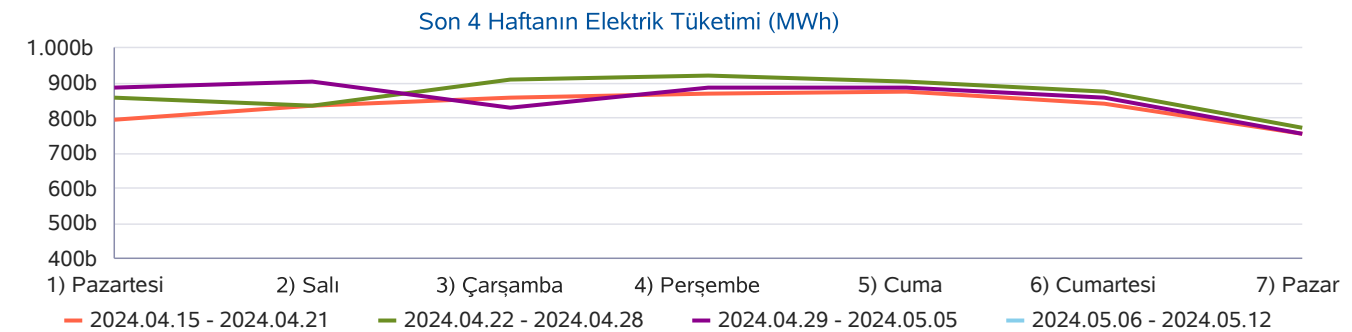
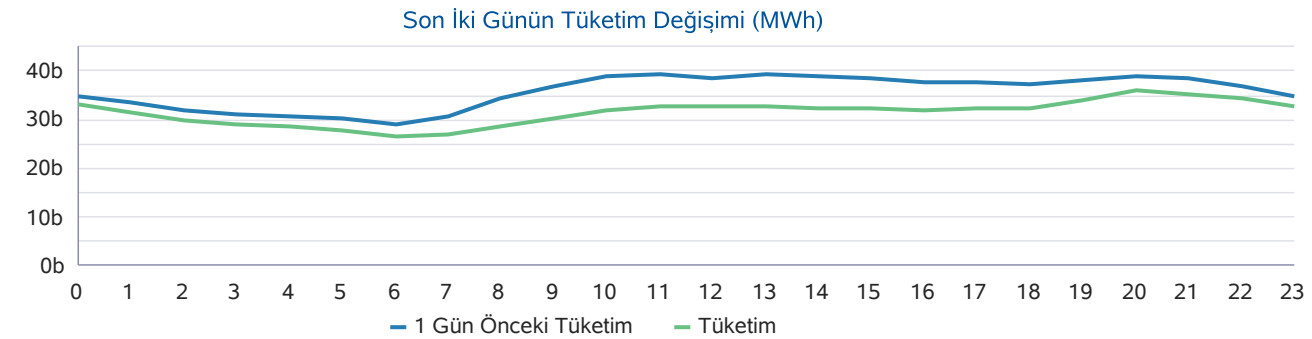
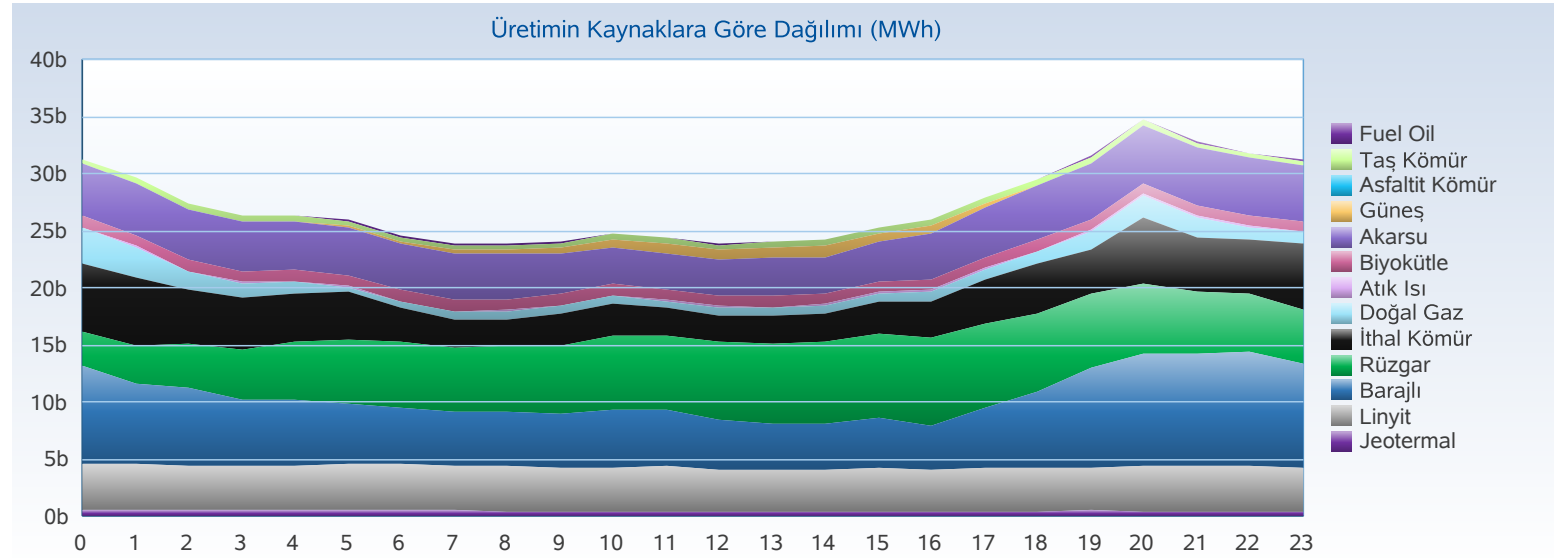

Üretim - Kurulu Güç

Türkiye Elektrik Piyasası Günlük Raporu 05.05.2024

Yakıt Tipi	1 Gün Önceki Üretim	Üretim	Fark
Barajlı	202.728	148.728	-54.000
Rüzgar	62.536	139.774	77.238
Akarsu	101.986	100.119	-1.867
Linyit	97.121	92.918	-4.203
İthal Kömür	126.739	91.798	-34.941
Güneş	45.004	36.638	-8.366
Doğal Gaz	93.303	27.580	-65.723
Jeotermal	27.460	27.251	-210
Diğer	36.266	36.852	586
Toplam (MWh)	793.144	701.658	-91.486

Kuruluş Türü	1 Gün Önceki Üretim	Üretim
SÜ Santralleri	598.752	558.770
EÜAŞ Santralleri	142.216	95.106
Lisanssız Santraller	32.594	29.039
İHD Santralleri	18.652	17.811
YİD Santralleri	930	933
Toplam (MWh)	793.144	701.658

Kuruluş Türü	Kurulu Güç
SÜ Santralleri	71.450
EÜAŞ Santralleri	21.391
Lisanssız Santraller	12.991
İHD Santralleri	3.244
YİD Santralleri	116
Toplam (MW)	109.192

Yakıt Tipi	Kurulu Güç
Doğal Gaz	24.988
Barajlı	23.671
Güneş	13.939
Rüzgar	12.077
İthal Kömür	10.374
Linyit	10.207
Akarsu	8.327
Diğer	5.610
Toplam (MW)	109.192

Kaynaklara Göre Üretim Dağılımı

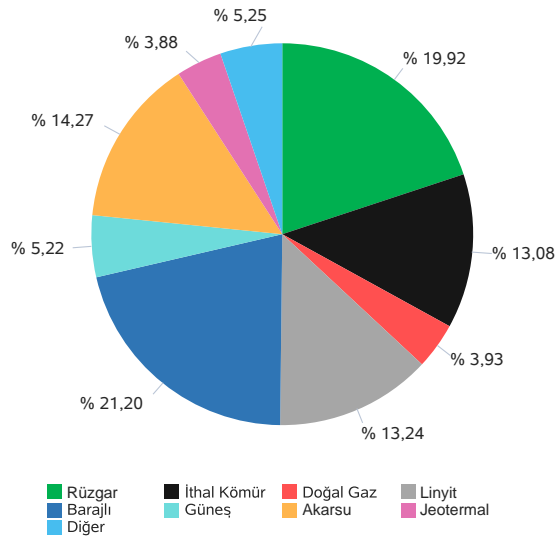

Kuruluş Türüne Göre Üretim Dağılımı

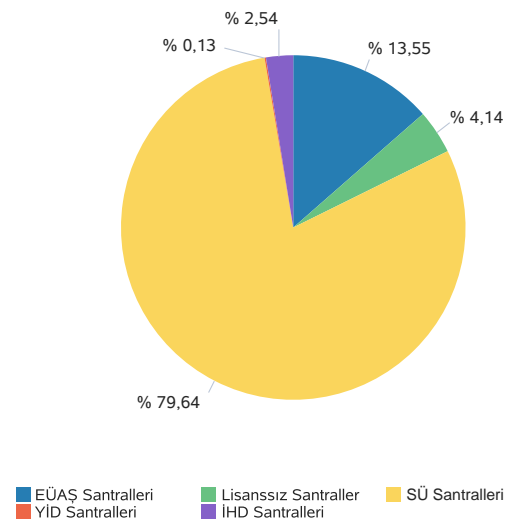

Kaynak Türüne Göre Üretim Dağılımı

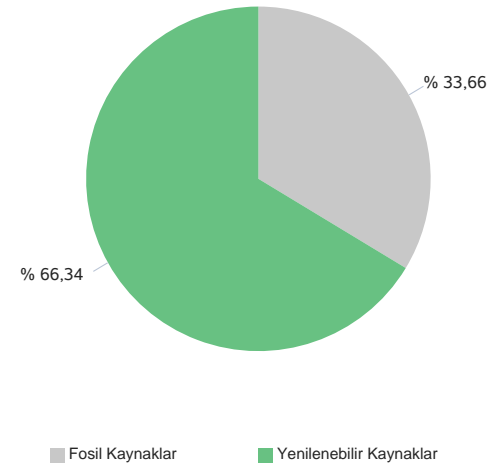

Yerliliğe Göre Üretim Dağılımı

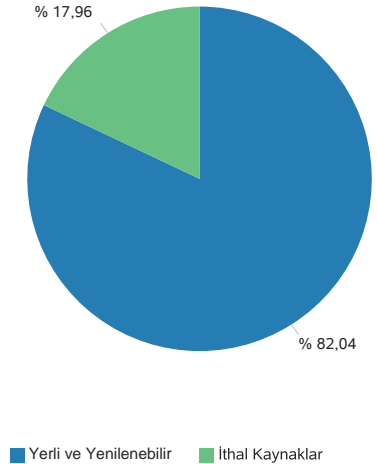

Gerçekleşen üretim ve tüketim değerleri TEİAŞ'ın Yük Tevzi Bilgi Sistemi'nden temin edilmektedir. Değerler güncellenebildiğinden YTBS ekranları ile farklılık gösterebilir.

Gün Öncesi Piyasası

Türkiye Elektrik Piyasası Günlük Raporu 05.05.2024

Saat	PTF	SMF	Sistem Yönü
0	2.649,01	2.691,05	↑ Enerji Açığı
1	2.448,78	2.691,00	↑ Enerji Açığı
2	1.828,99	2.691,01	↑ Enerji Açığı
3	1.243,45	2.092,45	↑ Enerji Açığı
4	1.000,01	1.234,00	↑ Enerji Açığı
5	1.499,98	2.000,00	↑ Enerji Açığı
6	500,00	0,38	↓ Enerji Fazlası
7	249,00	0,20	↓ Enerji Fazlası
8	189,99	0,19	↓ Enerji Fazlası
9	124,99	0,37	↓ Enerji Fazlası
10	115,00	0,37	↓ Enerji Fazlası
11	110,85	0,20	↓ Enerji Fazlası
12	99,00	0,00	↓ Enerji Fazlası
13	99,00	0,00	↓ Enerji Fazlası
14	109,99	0,00	↓ Enerji Fazlası
15	110,85	0,00	↓ Enerji Fazlası
16	199,01	0,00	↓ Enerji Fazlası
17	979,99	0,10	↓ Enerji Fazlası
18	1.700,00	625,00	↓ Enerji Fazlası
19	2.695,00	1.795,00	↓ Enerji Fazlası
20	2.695,01	2.695,01	↑ Enerji Açığı
21	2.695,01	2.695,01	↑ Enerji Açığı
22	2.189,00	2.690,00	↑ Enerji Açığı
23	1.499,99	750,00	↓ Enerji Fazlası
Ort	1.126,33	1.027,14	

	PTF Arit. Ort.	PTF Ağır. Ort.	SMF Arit. Ort.	SMF Ağır. Ort.
Tüm Gün (0-23)	1.126,33	1.120,25	1.027,14	774,18
Gündüz (06-16)	173,43	170,76	0,16	
Puant (17-21)	2.153,00	2.157,88	1.562,02	
Gece (22-05)	1.794,90	1.798,31	2.104,94	

*Değerlerin birimi TL/MWh 'tır

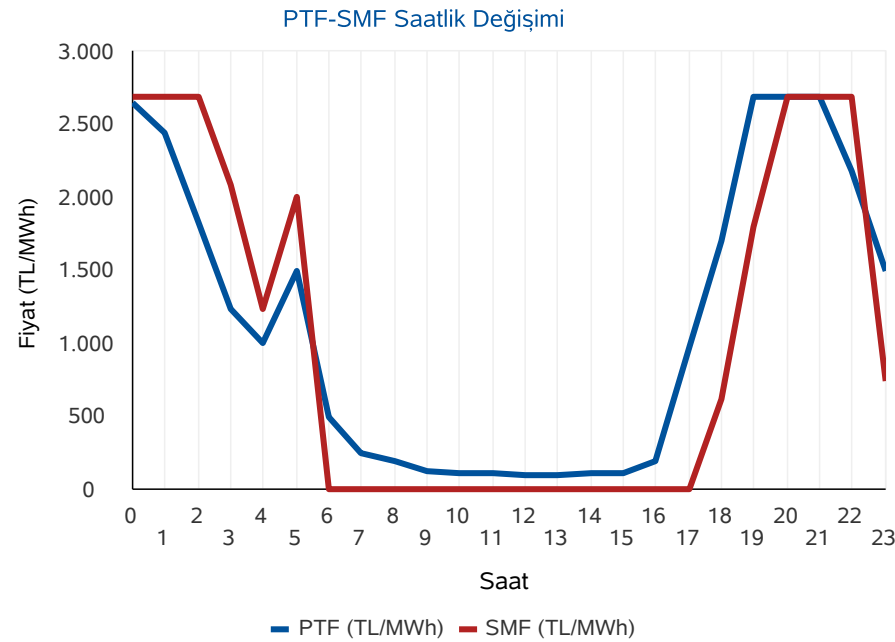

	Saat	Fiyat
PTF Maks Fiyat	20-21	2.695,01
PTF Min Fiyat	12-13	99,00
SMF Maks Fiyat	20-21	2.695,01
SMF Min Fiyat	12-13	0,00

*Değerlerin birimi TL/MWh 'tır

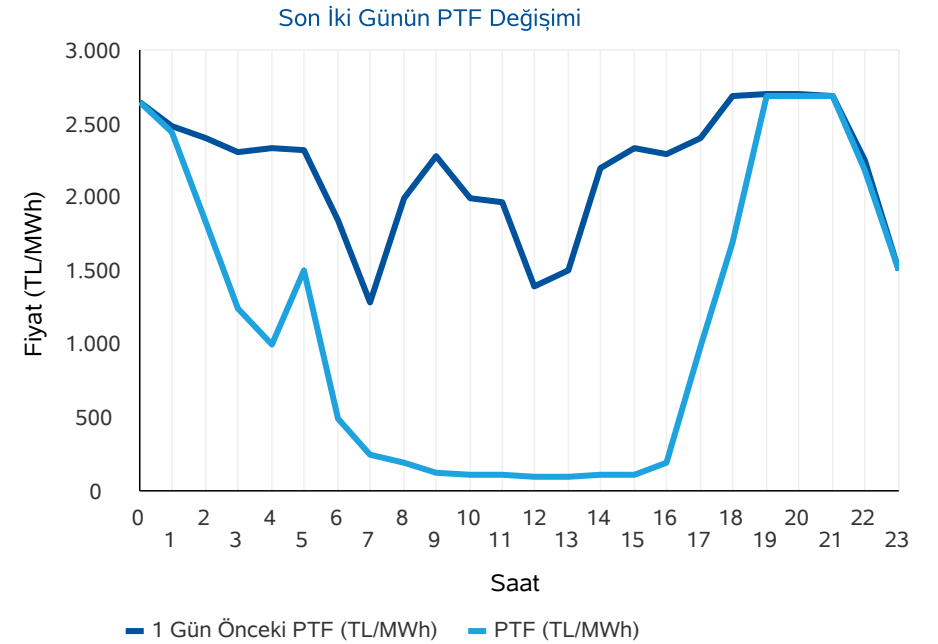

* PTF: Piyasa Takas Fiyatının kısaltmasıdır. SMF: Sistem Marjinal Fiyatının kısaltmasıdır. Raporunda geçen fiyatların birimi TL/MWh, miktarların birimi MWh'tir.

Gün Öncesi Piyasası

Türkiye Elektrik Piyasası Günlük Raporu 05.05.2024

Aylık PTF Ortalamaları

	2021	2022	2023	2024
01 - Ocak	297,72	1.177,99	3.431,49	1.942,90
02 - Şubat	286,89	1.404,50	2.802,71	1.957,68
03 - Mart	311,41	1.670,85	2.126,22	2.190,11
04 - Nisan	312,15	1.830,55	1.770,82	1.764,04
05 - Mayıs	360,59	1.763,03	1.907,28	2.004,21
06 - Haziran	402,03	2.340,13	1.623,92	
07 - Temmuz	518,37	2.330,37	1.977,40	
08 - Ağustos	557,37	3.066,55	2.251,01	
09 - Eylül	520,86	3.850,59	2.006,84	
10 - Ekim	669,93	3.470,02	2.249,84	
11 - Kasım	830,96	3.438,31	2.066,91	
12 - Aralık	1.008,64	3.724,41	2.075,00	
Ortalama	508,10	2.510,72	2.189,30	1.967,26

Dönemlik PTF Ortalamaları

	2021	2022	2023	2024
1. Çeyrek	299,06	1.418,22	2.786,28	2.031,83
2. Çeyrek	358,28	1.975,55	1.768,88	1.804,07
3. Çeyrek	532,32	3.074,15	2.079,19	
4. Çeyrek	836,57	3.545,40	2.131,27	
Birinci 6 Ay	328,84	1.698,42	2.274,76	1.967,26
İkinci 6 Ay	684,44	3.309,78	2.105,23	

Son 30 Günün PTF-SMF Değişimi

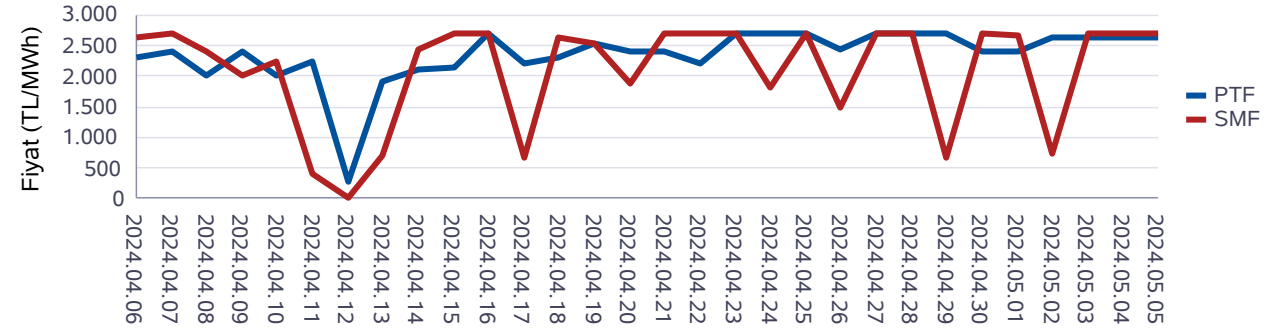

Son 12 Ayın PTF-SMF Değişimi

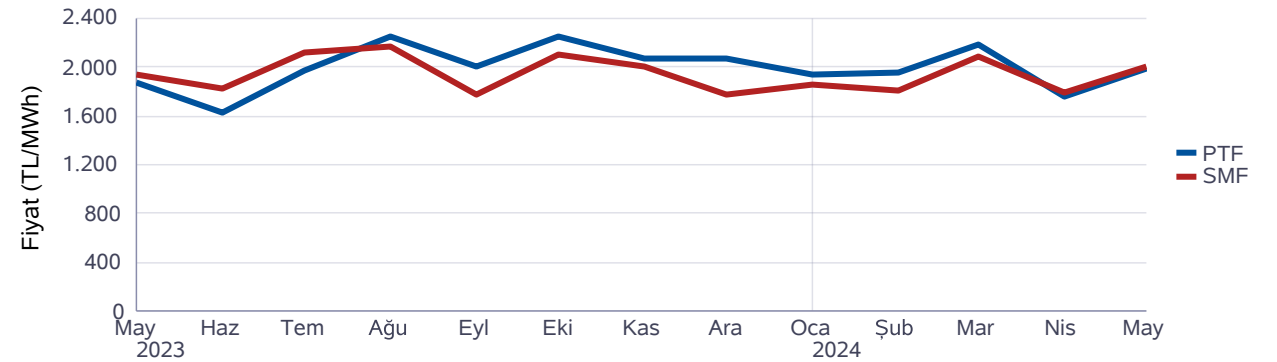

Gün Öncesi Piyasası

Türkiye Elektrik Piyasası Günlük Raporu 05.05.2024

Saat	Fiyattan Bağımsız Satış Miktarı	Eşleşme Miktarı	Fiyattan Bağımsız Alış Miktarı
0	16.340	22.883	22.219
1	15.963	22.353	21.560
2	17.327	23.162	22.246
3	17.752	22.723	21.768
4	18.061	22.434	21.447
5	17.868	21.921	20.969
6	18.771	22.472	21.250
7	19.526	22.941	21.281
8	20.456	23.193	21.654
9	21.570	23.680	22.170
10	22.574	24.213	22.708
11	23.094	24.373	22.887
12	23.494	24.342	22.764
13	23.453	24.472	22.915
14	23.098	24.466	22.986
15	22.555	24.305	22.876
16	21.931	24.787	23.240
17	20.501	24.608	23.568
18	18.241	23.791	22.888
19	17.776	24.340	23.942
20	17.957	25.056	24.937
21	17.686	24.847	24.598
22	17.600	23.082	22.268
23	17.011	22.384	21.451
Ort	19.608	23.618	22.525

*Değerlerin birimi MWh 'tır

* Fiyattan Bağımsız Satış Miktarı: 0 TL/MWh'deki satış teklif miktarlarının toplamıdır.

* Fiyattan Bağımsız Alış Miktarı: GÖP maksimum fiyatındaki alış teklif miktarlarının toplamıdır.

Fiyattan Bağımsız Tekliflerin Piyasaya Etkisi

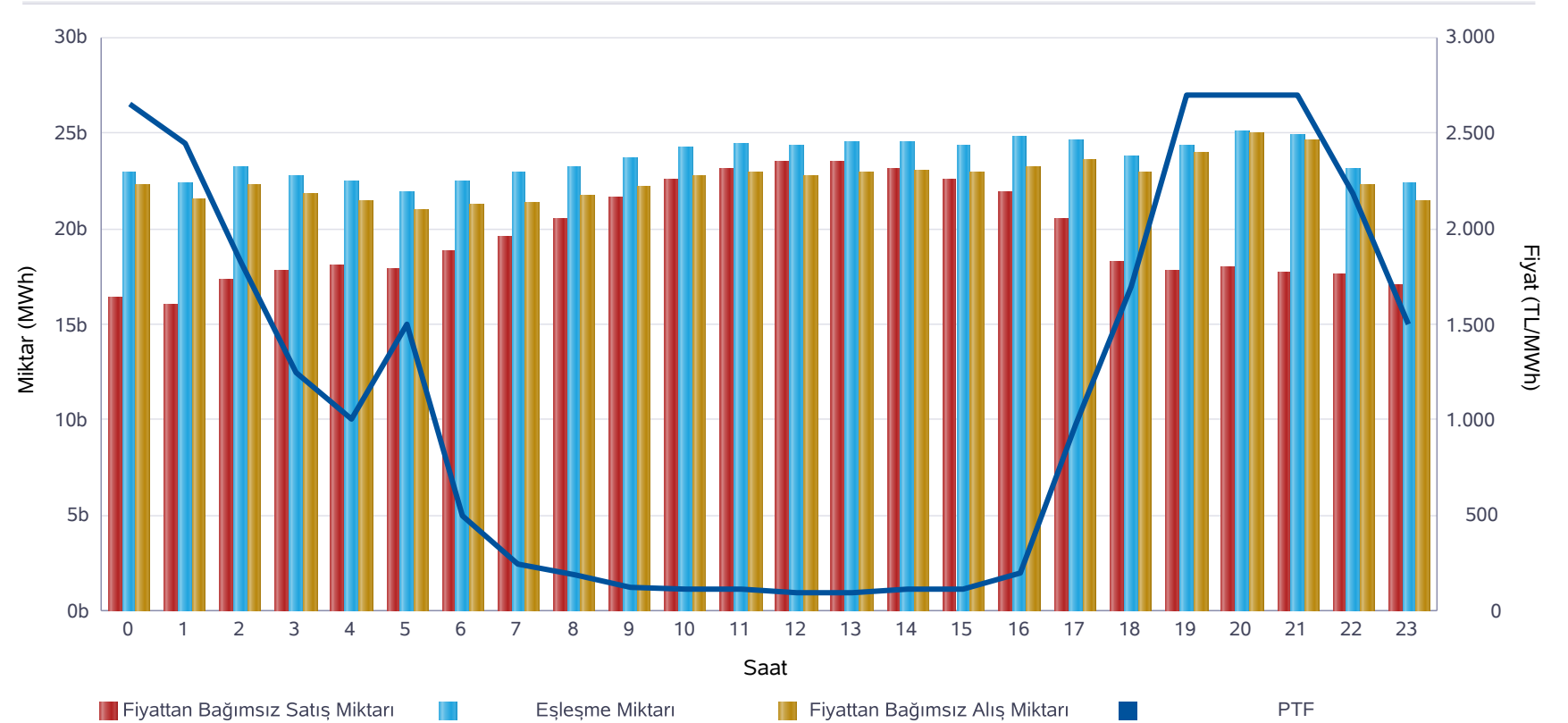

	Miktar
Tüm Gün (00-23)	23.618
Gece (22-05)	22.618
Gündüz (06-16)	23.931
Puant (17-21)	24.528

*Değerlerin birimi MWh 'tır

	Miktar	Tarih	Saat
Günlük Minimum Eşleşme Miktarı	21.921	05.05.2024	5
Günlük Maximum Eşleşme Miktarı	25.056	05.05.2024	20

*Değerlerin birimi MWh 'tır

Gün Öncesi Piyasası

Son 30 Günün Eşleşme Miktarı Değişimi

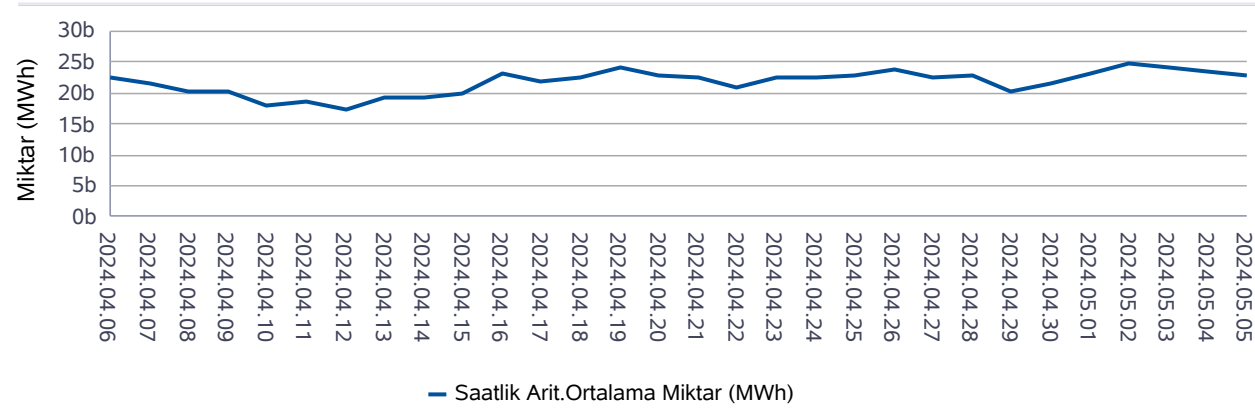

Son 12 Ayın Eşleşme Miktarı Değişimi

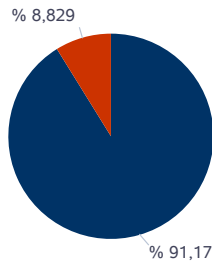
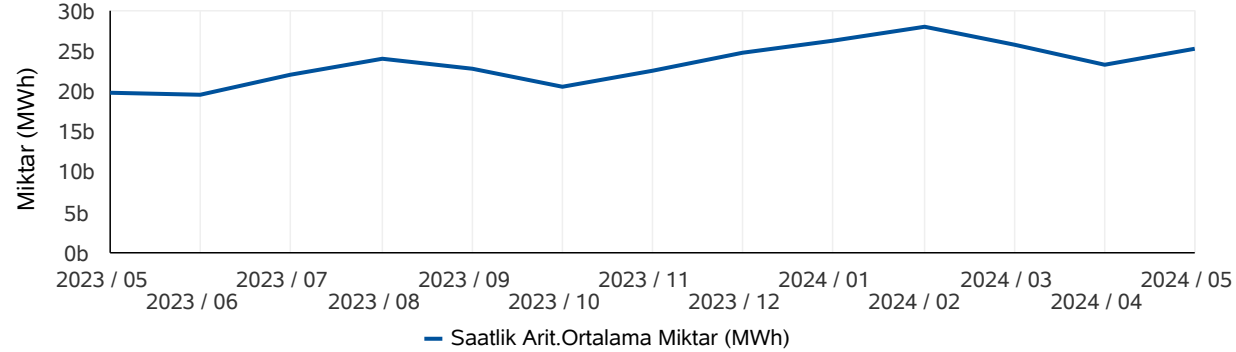

■ Eşleşen Saatlik Miktar ■ Eşleşen Blok Miktar

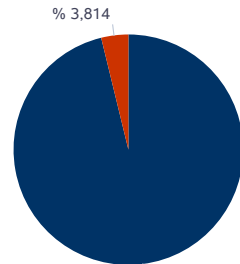

■ Eşleşen Blok Satış Miktarı ■ Eşleşen Blok Alış Miktarı

* Değerlerin birimi MWh'tır.

* Değerlerin birimi MWh'tır.

Türkiye Elektrik Piyasası Günlük Raporu 05.05.2024

	Eşleşme Miktarı	Gün	Saat
Aylık Minimum	21.921	05.05.2024	5
Aylık Maksimum	30.813	02.05.2024	14

* Değerlerin birimi MWh'tır.

* Tablodaki değerler içinde bulunulan ayın değerlerini kapsamaktadır.

	Eşleşme Miktarı	Gün	Saat
Yıllık Minimum	15.727	12.04.2024	5
Yıllık Maksimum	34.714	21.02.2024	9

* Değerlerin birimi MWh'tır.

* Tablodaki değerler içinde bulunulan yılın değerlerini kapsamaktadır.

	Blok Eşleşme Miktarı	Saatlik Eşleşme Miktarı
Aylık	2.979.759	30.771.472
Yıllık	65.931.362	345.510.385

* Değerlerin birimi MWh'tır.

* Tablodaki değerler içinde bulunulan yılın değerlerini kapsamaktadır.

	Blok Alış Miktarı	Blok Satış Miktarı
Aylık	113.638	2.866.120
Yıllık	5.424.578	60.506.784

* Değerlerin birimi MWh'tır.

* Tablodaki değerler içinde bulunulan ayın değerlerini kapsamaktadır.

Gün İçi Piyasası

Türkiye Elektrik Piyasası Günlük Raporu 05.05.2024

Saat	Eşleşme Miktarı
0	1.800
1	1.553
2	1.272
3	1.842
4	1.443
5	1.470
6	1.766
7	1.680
8	1.741
9	2.322
10	2.892
11	2.713
12	3.058
13	3.082
14	2.922
15	3.089
16	3.088
17	2.605
18	2.475
19	2.264
20	2.409
21	2.156
22	1.942
23	1.916
Ort.	2.229

Teklif Edilen Alış Miktarı (MWh)	Teklif Edilen Satış Miktarı (MWh)
82.182	91.595

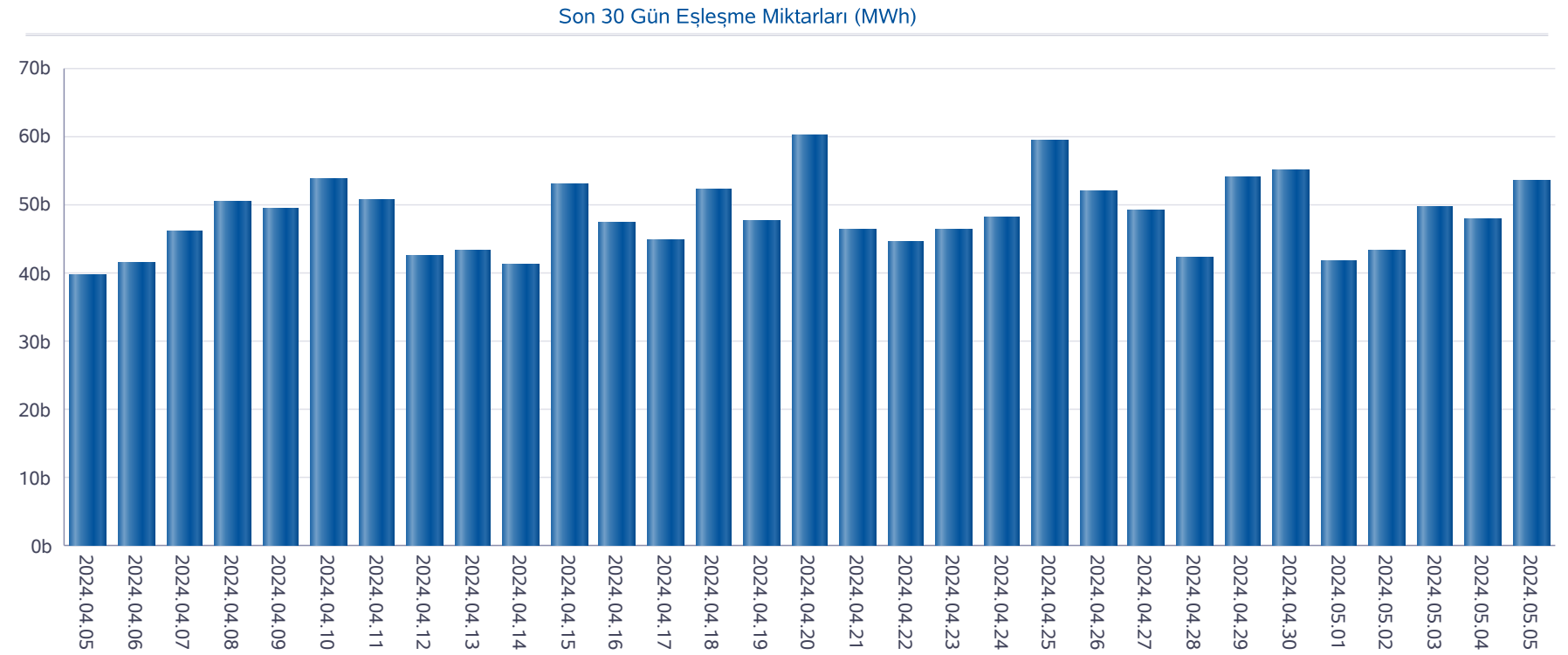

Gün İçi Piyasası

Türkiye Elektrik Piyasası Günlük Raporu 05.05.2024

Saat	PTF	SMF	Pozitif Dengesizlik Fiyatı	Negatif Dengesizlik Fiyatı	Saatlik Kontrat AOF
0	2.649,01	2.691,05	2.569,54	2.771,78	2.665,60
1	2.448,78	2.691,00	2.375,32	2.771,73	2.559,26
2	1.828,99	2.691,01	1.774,12	2.771,74	2.100,90
3	1.243,45	2.092,45	1.206,15	2.155,22	1.296,51
4	1.000,01	1.234,00	970,01	1.271,02	1.126,68
5	1.499,98	2.000,00	1.454,98	2.060,00	1.674,15
6	500,00	0,38	0,37	515,00	542,35
7	249,00	0,20	0,19	256,47	222,51
8	189,99	0,19	0,18	195,69	171,73
9	124,99	0,37	0,36	128,74	118,74
10	115,00	0,37	0,36	118,45	92,75
11	110,85	0,20	0,19	114,18	87,92
12	99,00	0,00	0,00	101,97	98,09
13	99,00	0,00	0,00	101,97	94,85
14	109,99	0,00	0,00	113,29	103,04
15	110,85	0,00	0,00	114,18	110,52
16	199,01	0,00	0,00	204,98	140,54
17	979,99	0,10	0,10	1.009,39	654,19
18	1.700,00	625,00	606,25	1.751,00	1.373,23
19	2.695,00	1.795,00	1.741,15	2.775,85	2.415,13
20	2.695,01	2.695,01	2.614,16	2.775,86	2.550,64
21	2.695,01	2.695,01	2.614,16	2.775,86	2.510,17
22	2.189,00	2.690,00	2.123,33	2.770,70	1.909,19
23	1.499,99	750,00	727,50	1.544,99	1.363,87
Ort.	1.126,33	1.027,14	865,77	1.298,75	1.082,61

Min. Miktarlı Eşleşme	Maks. Miktarlı Eşleşme	Min. Fiyatlı Eşleşme	Maks. Fiyatlı Eşleşme
0,1 MWh - 2780,90 TL/MWh	190,2 MWh - 1070,00 TL/MWh	0,7 MWh - 5,90 TL/MWh	4,7 MWh - 2780,90 TL/MWh

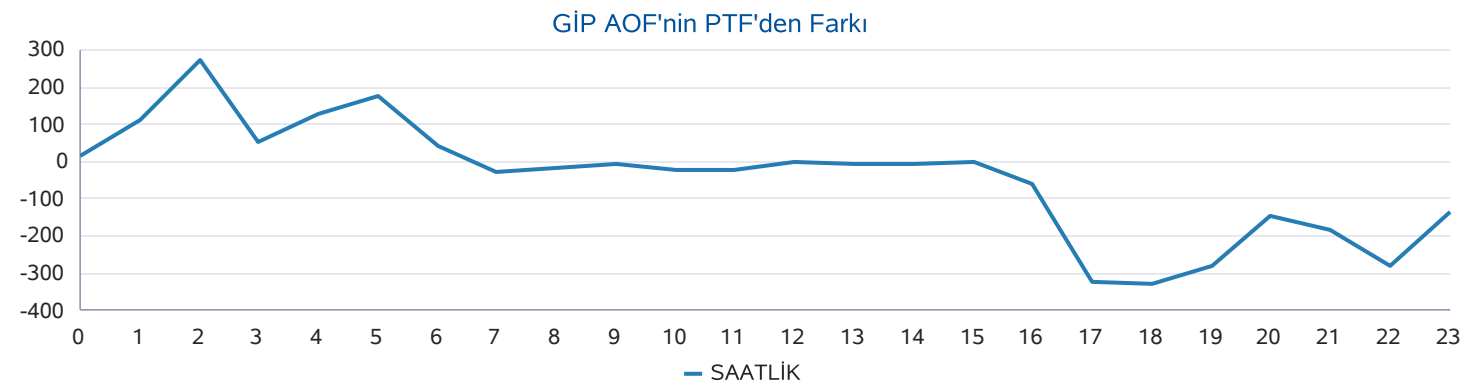
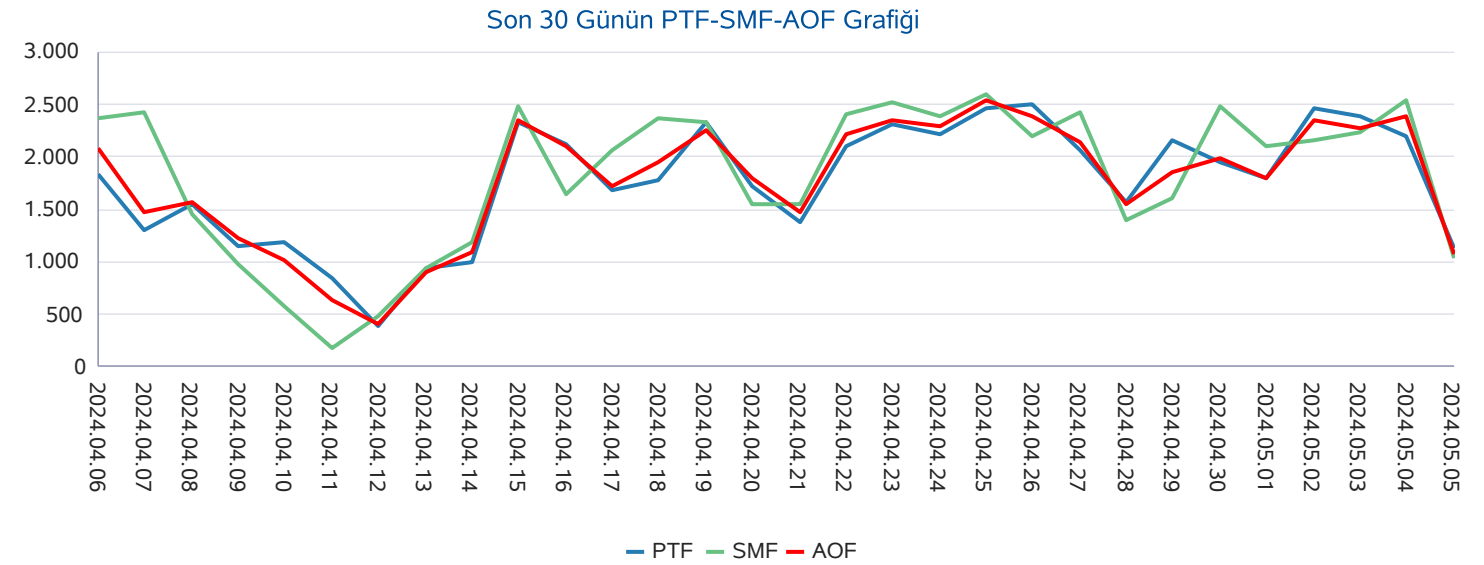

Yan Hizmetler Piyasası

Türkiye Elektrik Piyasası Günlük Raporu 05.05.2024

Saat	PFK Fiyatı	PFK Rezerv	SFK Fiyatı	SFK Rezerv
0	2.424,00	355,93	1.347,00	802,00
1	2.424,00	355,93	1.347,00	802,00
2	2.424,00	355,93	1.347,00	802,00
3	2.424,00	355,93	1.347,00	802,00
4	4.740,00	279,93	2.850,00	809,00
5	4.740,00	279,93	2.850,00	809,00
6	4.740,00	279,93	2.850,00	809,00
7	4.940,00	279,93	5.449,49	971,00
8	4.940,00	279,93	5.449,49	971,00
9	4.940,00	279,93	5.449,49	971,00
10	4.940,00	279,93	5.449,49	971,00
11	4.940,00	287,93	6.998,01	984,00
12	4.940,00	287,93	6.998,01	984,00
13	4.940,00	287,93	6.998,01	984,00
14	4.940,00	287,93	6.998,01	984,00
15	4.940,00	287,93	6.998,01	984,00
16	4.450,00	333,93	2.302,00	941,00
17	4.450,00	333,93	2.302,00	941,00
18	4.450,00	333,93	2.302,00	941,00
19	4.450,00	333,93	2.302,00	941,00
20	4.940,00	348,93	2.424,00	961,00
21	4.940,00	348,93	2.424,00	961,00
22	4.940,00	348,93	2.424,00	961,00
23	4.940,00	348,93	2.424,00	961,00
Ort.	4.414,00	314,76	3.734,58	918,62

Son 30 Gün Ağırlıklı Ortalama PFK Fiyatı

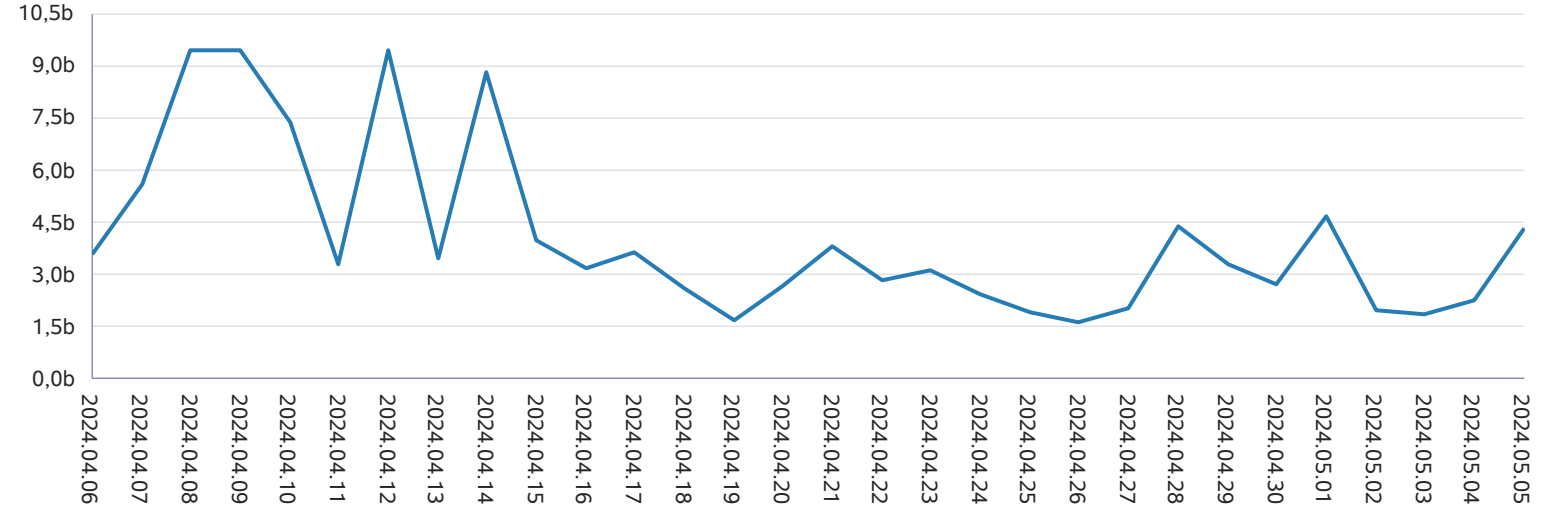

Son 30 Gün Ağırlıklı Ortalama SFK Fiyatı

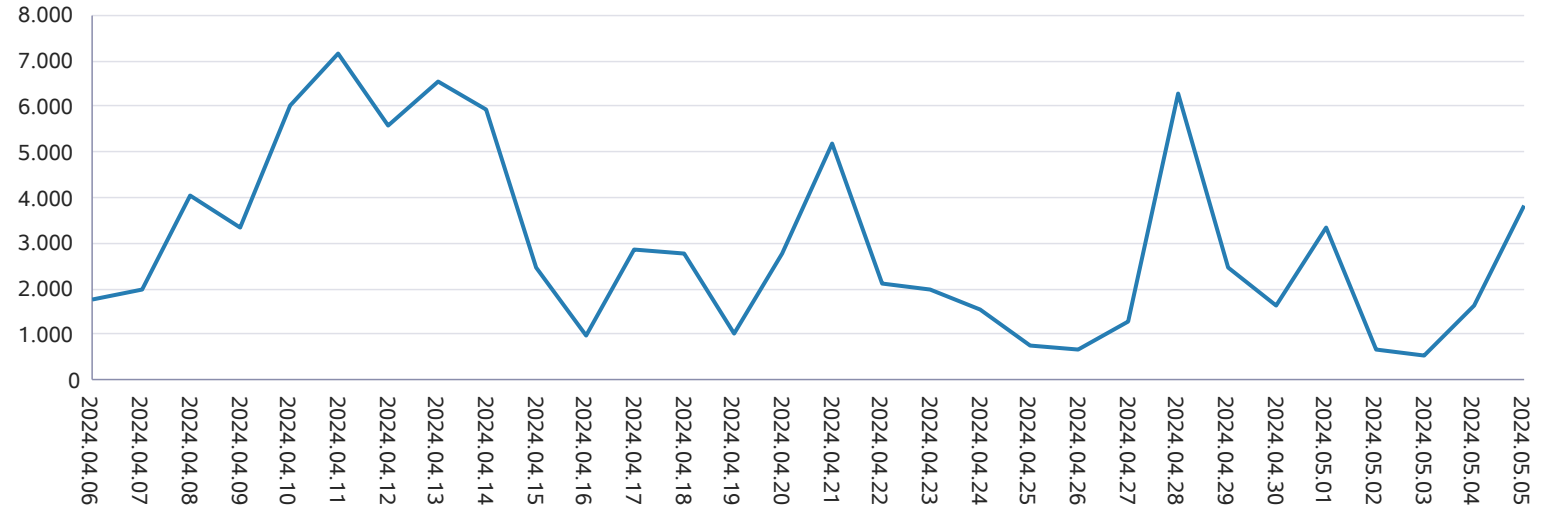

Dengeleme Güç Piyasası

Türkiye Elektrik Piyasası Günlük Raporu 05.05.2024

DGP Talimatları

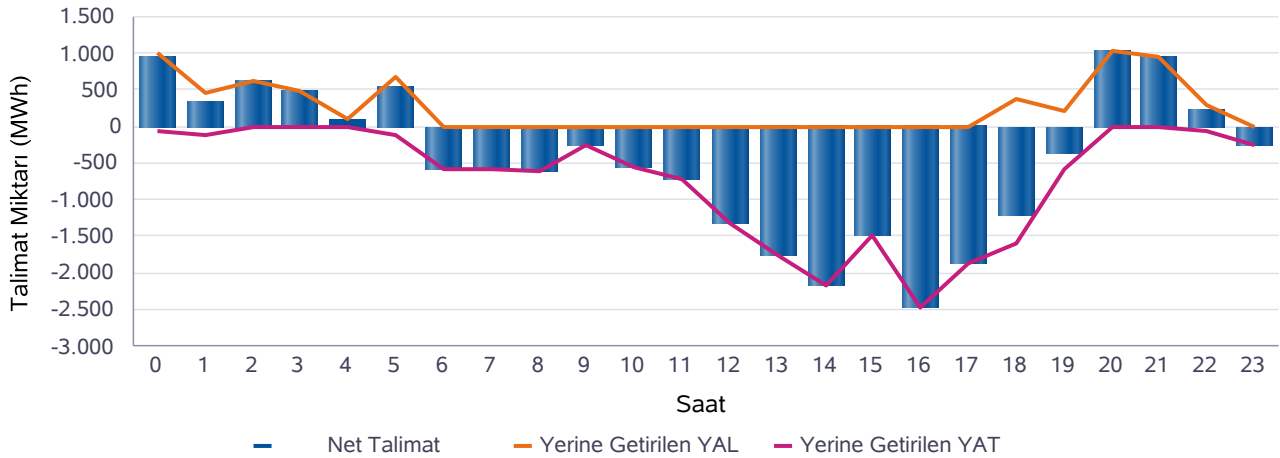
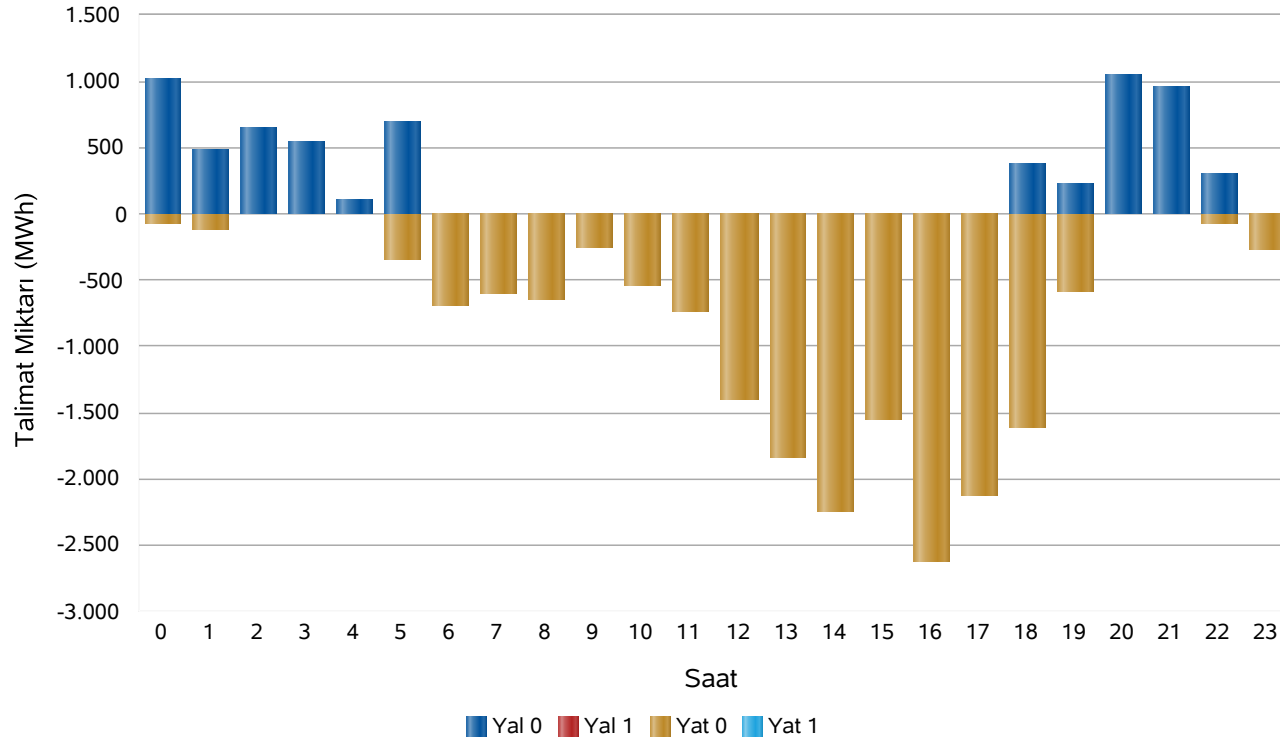

Saat	Net Talimat	YAL 0	YAL1	YAT 0	YAT1	Yerine Getirilen YAL	Yerine Getirilen YAT
0	946	1.021	0	70	0	1.015	69
1	341	481	0	125	0	466	125
2	621	651	0	0	0	621	0
3	486	534	0	0	0	486	0
4	90	111	0	0	0	90	0
5	535	687	0	353	0	664	129
6	-571	0	0	685	0	0	571
7	-593	0	0	607	0	0	593
8	-606	0	0	650	0	0	606
9	-255	0	0	255	0	0	255
10	-544	0	0	544	0	0	544
11	-714	0	0	734	0	0	714
12	-1.325	0	0	1.400	0	0	1.325
13	-1.750	0	0	1.833	0	0	1.750
14	-2.169	0	0	2.247	0	0	2.169
15	-1.481	0	0	1.556	0	0	1.481
16	-2.473	0	0	2.626	0	0	2.473
17	-1.884	0	0	2.123	0	0	1.884
18	-1.207	378	0	1.615	0	377	1.584
19	-367	222	0	584	0	217	584
20	1.040	1.049	0	0	0	1.040	0
21	958	958	0	0	0	958	0
22	228	298	0	70	0	298	70
23	-265	0	0	267	0	0	265
Top.	-10.960	6.391	0	18.346	0	6.233	17.193

* Değerlerin birimi MWh'tır

* YAL: Yük alma yönünde verilen talimatları, YAT: Yük atma yönünde verilen talimatları,
0 kodlu talimatlar: Sistemin arz-talep dengesini sağlamak için verilen talimatları,
1 kodlu talimatlar: Sistem kısıtlarının giderilmesi ve acil durumlar için verilen talimatları,
Net Talimat: Yerine getirilen YAL miktarı ile yerine getirilen YAT miktarının farkıdır.

Piyasa Miktarı

Türkiye Elektrik Piyasası Günlük Raporu 05.05.2024

İkili Anlaşma Miktar Dağılımı

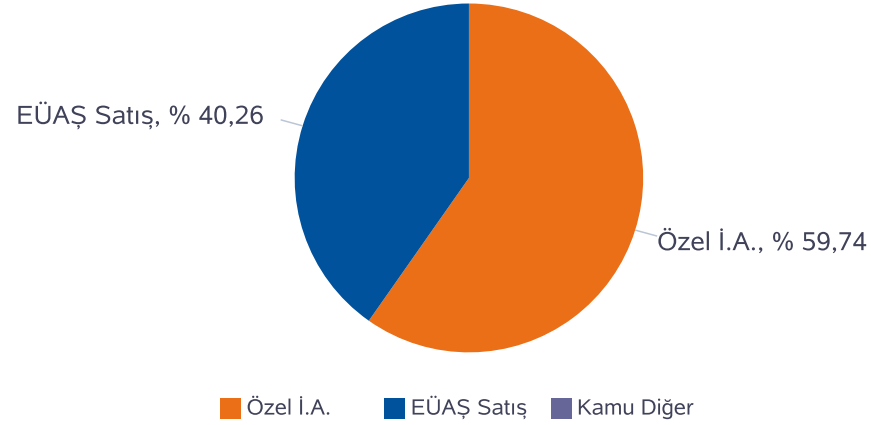

Piyasa Miktar Dağılımı

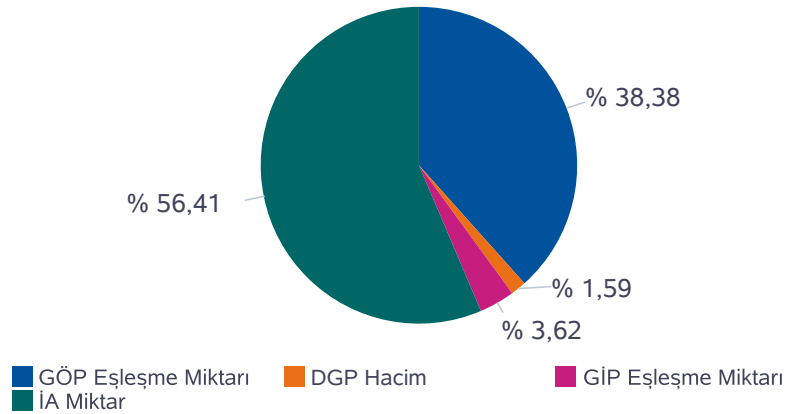

Saat	TOPLAM İA	Özel İ.A.	EÜAŞ Satış	Kamu Diğer	GÖP Eşleşme Miktarı	GİP Eşleşme Miktarı	DGP Miktar	Toplam Piyasa Miktarı
0	30.716	16.652	14.064	0,0	22.883	1.800,50	1.084	56.484
1	29.315	16.764	12.551	0,0	22.353	1.553,00	592	53.812
2	31.304	19.657	11.648	0,0	23.162	1.271,60	621	56.359
3	31.151	19.995	11.156	0,0	22.723	1.841,80	486	56.202
4	30.962	20.085	10.877	0,0	22.434	1.443,00	90	54.929
5	30.225	20.037	10.188	0,0	21.921	1.470,10	793	54.409
6	29.812	20.110	9.702	0,0	22.472	1.766,40	571	54.622
7	30.504	20.626	9.878	0,0	22.941	1.679,70	593	55.717
8	32.873	21.426	11.447	0,0	23.193	1.741,30	606	58.413
9	35.505	22.414	13.091	0,0	23.680	2.322,00	255	61.763
10	37.793	23.144	14.650	0,0	24.213	2.891,90	544	65.442
11	38.897	23.568	15.330	0,0	24.373	2.712,60	714	66.697
12	39.129	23.707	15.423	0,0	24.342	3.057,80	1.325	67.855
13	39.570	24.042	15.528	0,0	24.472	3.082,10	1.750	68.874
14	39.779	24.311	15.468	0,0	24.466	2.922,20	2.169	69.335
15	38.790	23.942	14.848	0,0	24.305	3.089,30	1.481	67.666
16	38.490	23.734	14.756	0,0	24.788	3.087,80	2.473	68.838
17	36.811	21.941	14.870	0,0	24.608	2.605,40	1.884	65.908
18	34.676	19.280	15.396	0,0	23.790	2.475,40	1.961	62.903
19	35.542	19.071	16.471	0,0	24.340	2.263,60	802	62.946
20	36.801	18.824	17.978	0,0	25.056	2.408,90	1.040	65.306
21	35.854	18.340	17.515	0,0	24.847	2.155,50	958	63.816
22	35.205	18.309	16.896	0,0	23.082	1.942,40	369	60.598
23	33.343	17.692	15.651	0,0	22.384	1.916,20	265	57.908
Toplam	833.047	497.668	335.379	0	566.827	53.501	23.426	1.476.801

* Değerlerin birimi MWh 'tır

* DGP talimat miktarı yerine getirilmiş YAL ve YAT'ların toplamıdır.

* Toplam İA: Alış veya satış yönünde yapılan ikili anlaşma miktarlarının toplamını,

* İA Özel: Özel şirketler arasında (her iki tarafı özel) yapılan ikili anlaşma miktarlarının toplamını,

* Kamu Diğer: EÜAŞ İA alış miktarını ifade eder.

Netleştirilmiş İkili Anlaşmalar

Türkiye Elektrik Piyasası Günlük Raporu 05.05.2024

İ.A. Net Alış

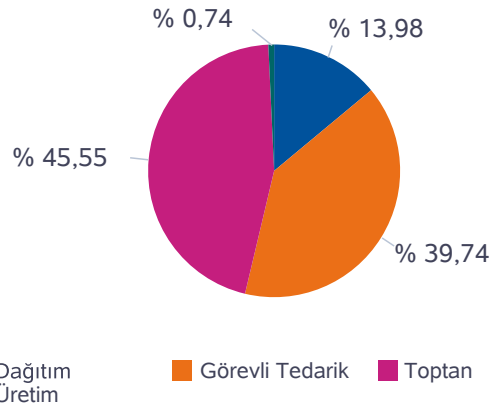

İ.A. Net Satış

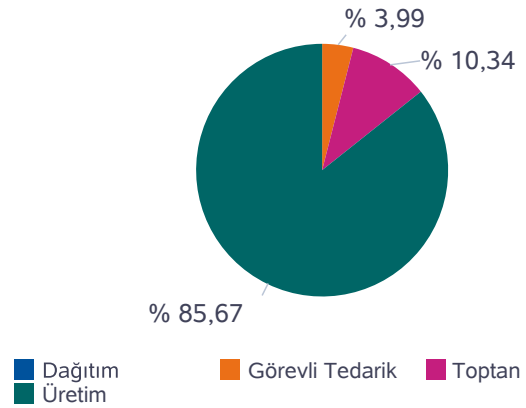

SAAT	NET ALIŞ						NET SATIŞ					
	Dağıtım	Görevli Tedarik	Toptan	Üretim	İhracat	Teiaş	Dağıtım	Görevli Tedarik	Toptan	Üretim	İthalat	Toplam
0	4.667	9.271	9.381	171	101	0	0	28	2.030	21.508	25	23.591
1	3.729	8.807	9.167	168	185	0	0	29	1.944	20.038	45	22.056
2	3.198	8.804	10.356	184	185	0	0	30	3.435	19.218	45	22.727
3	2.910	8.581	10.504	180	185	0	0	30	3.405	18.881	45	22.360
4	2.828	8.337	10.608	193	185	0	0	31	3.391	18.684	45	22.151
5	2.617	7.905	10.446	181	185	0	0	34	3.391	17.864	45	21.334
6	1.623	8.070	11.023	185	149	0	0	202	3.380	17.468	0	21.050
7	1.378	8.535	11.289	188	150	0	0	687	3.240	17.614	0	21.540
8	1.895	9.602	11.970	180	135	0	0	1.399	3.160	19.223	0	23.782
9	2.628	10.281	12.983	176	100	0	0	2.032	3.102	21.034	0	26.168
10	3.546	10.821	13.626	183	59	0	0	2.525	3.052	22.612	45	28.235
11	3.939	11.275	13.963	188	12	0	0	2.831	2.964	23.369	212	29.377
12	4.049	11.372	14.020	197	5	0	0	2.924	2.980	23.527	212	29.644
13	3.963	11.426	14.163	210	5	0	0	2.915	2.996	23.753	103	29.767
14	3.860	11.422	14.270	230	0	0	0	2.764	2.987	23.781	250	29.781
15	3.289	11.616	13.891	222	0	0	0	2.476	3.002	23.211	330	29.018
16	3.214	11.586	13.735	216	0	0	0	1.932	3.038	23.291	490	28.751
17	3.127	11.689	13.044	194	0	0	0	1.198	2.795	23.561	500	28.054
18	3.567	11.645	10.897	229	12	0	0	448	1.320	24.070	512	26.350
19	4.368	11.653	10.715	203	152	0	0	63	1.632	25.351	45	27.092
20	5.151	12.256	10.806	188	149	0	0	28	1.712	26.808	0	28.549
21	4.932	12.023	10.586	166	150	0	0	27	1.684	26.147	0	27.858
22	6.366	9.815	10.550	164	150	0	0	26	1.674	25.346	0	27.046
23	5.748	9.328	10.113	162	149	0	0	24	1.674	23.802	0	25.500
Toplam	86.592	246.123	282.104	4.559	2.403	0	0	24.682	63.989	530.162	2.949	621.781

*Değerlerin birimi MWh 'tır

İkili Anlaşmalar Aylık Toplam Gösterimi

Türkiye Elektrik Piyasası Günlük Raporu 05.05.2024

İ.A. Net Alış

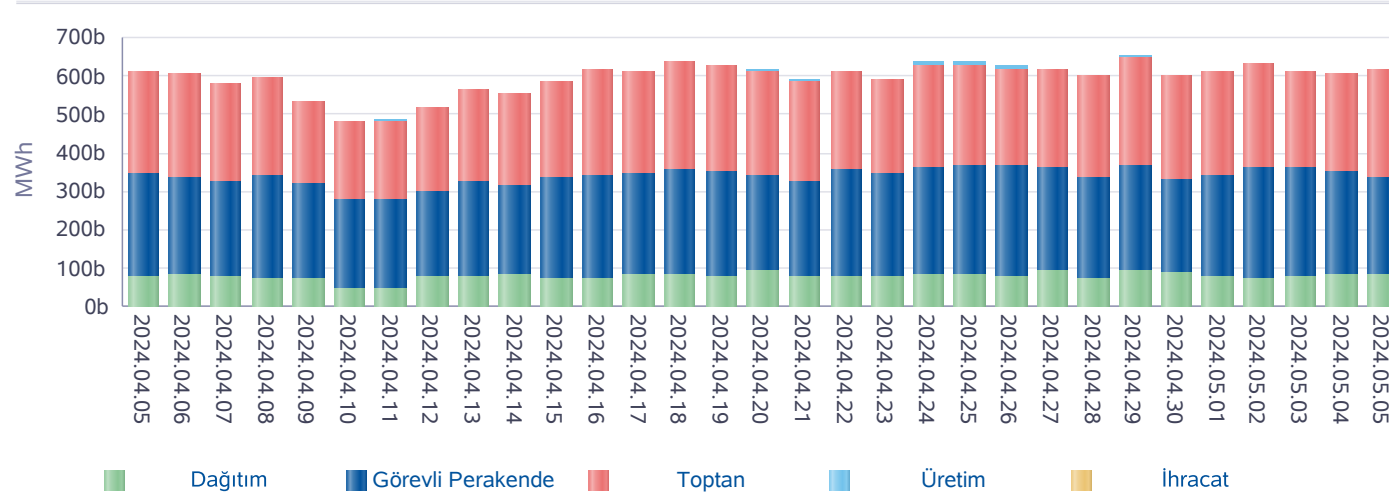

İ.A. Net Satış

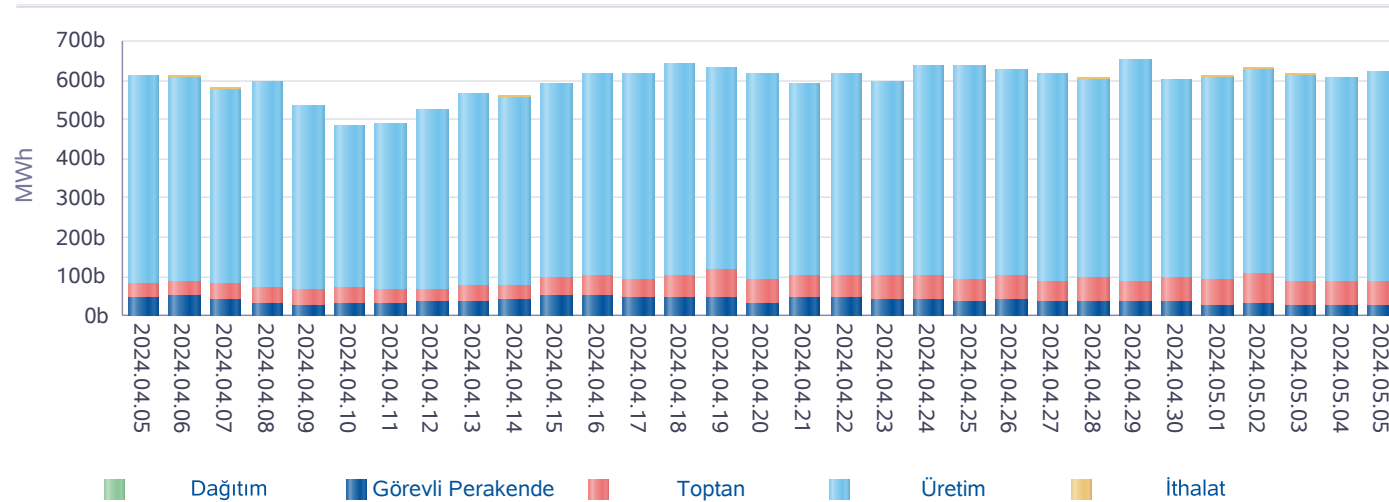

*İA net değerleri organizasyon bazında İA alış ve satış değerlerinin farkını ifade eder.

Gün	Özel İ.A.	EÜAŞ Satış	Kamu Diğer
2024-04-06	476.748	321.069	0
2024-04-07	449.832	302.625	0
2024-04-08	446.021	324.681	0
2024-04-09	402.917	296.971	0
2024-04-10	379.678	254.757	0
2024-04-11	397.411	254.242	0
2024-04-12	418.472	283.010	0
2024-04-13	416.270	319.212	0
2024-04-14	422.542	306.210	0
2024-04-15	442.652	325.696	0
2024-04-16	475.876	330.286	0
2024-04-17	506.951	337.419	0
2024-04-18	525.828	342.650	0
2024-04-19	520.653	335.000	0
2024-04-20	518.165	333.219	0
2024-04-21	507.085	301.864	0
2024-04-22	497.704	333.036	0
2024-04-23	521.208	309.411	0
2024-04-24	542.665	335.584	0
2024-04-25	531.959	343.005	0
2024-04-26	523.560	337.938	0
2024-04-27	508.278	333.007	0
2024-04-28	542.935	301.329	0
2024-04-29	547.157	345.224	0
2024-04-30	577.861	292.076	0
2024-05-01	482.814	328.437	0
2024-05-02	473.770	351.338	0
2024-05-03	429.304	356.334	0
2024-05-04	434.178	349.780	0
2024-05-05	497.668	335.379	0
Toplam	14.418.161	9.620.789	0

*İA Özel: Özel şirketler arasında (her iki tarafı özel) yapılan ikili anlaşma miktarlarının toplamını,

*Kamu Diğer: EÜAŞ İA alış miktarını ifade eder.

Piyasa Ticaret Hacmi

Türkiye Elektrik Piyasası Günlük Raporu 05.05.2024

	Saat	Tutar
Günlük Minimum Toplam Ciro Tutarı	12	2.737.409
Günlük Maksimum Toplam Ciro Tutarı	20	76.434.050

* Değerlerin birimi TL'dir

	Tarih	Saat	Tutar
Aylık Minimum Toplam Ciro Tutarı	05.05.2024	12	2.737.409
Aylık Maksimum Toplam Ciro Tutarı	02.05.2024	16	93.213.339

* Değerlerin birimi TL'dir

* Tablodaki değerler içinde bulunulan ayın değerlerini kapsamaktadır.

	Tarih	Saat	Tutar
Yıllık Minimum Toplam Ciro Tutarı	12.04.2024	12	25.502
Yıllık Maksimum Toplam Ciro Tutarı	01.02.2024	17	103.719.296

* Değerlerin birimi TL'dir

* Tablodaki değerler içinde bulunulan yılın değerlerini kapsamaktadır.

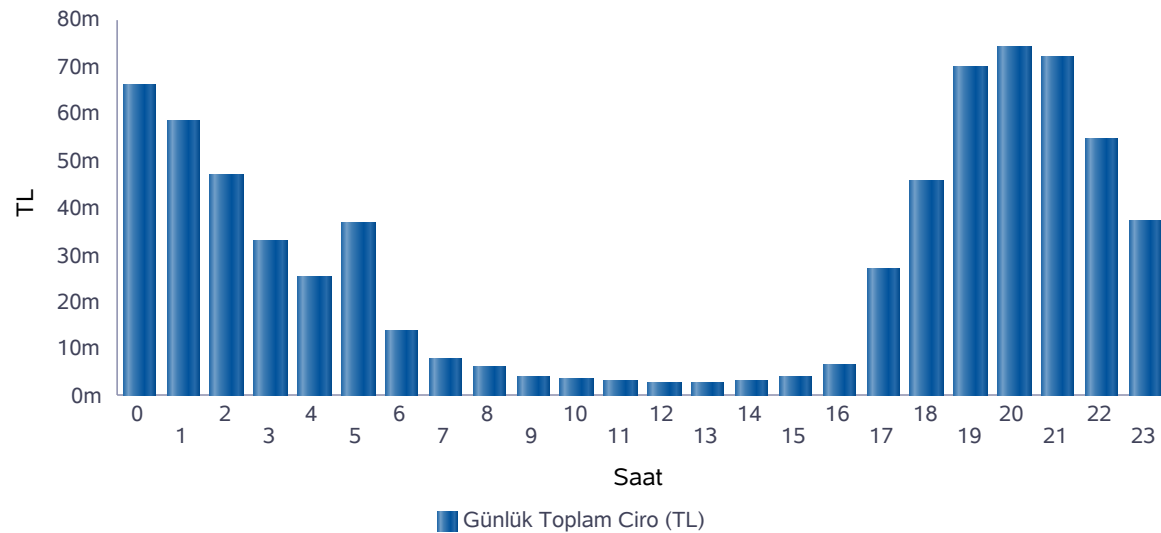

Saat	GÖP Ciro Tutarı	GİP Ciro Tutarı	YAL Tutarı	YAT Tutarı	Toplam Ciro
0	58.486.152	4.799.407	2.746.908	60.579	66.093.046
1	52.936.029	3.974.534	1.295.707	124	58.206.394
2	42.328.097	2.671.508	1.752.744	0	46.752.349
3	29.166.326	2.387.910	1.174.804	0	32.729.040
4	23.438.473	1.625.806	189.915	0	25.254.194
5	32.449.401	2.461.168	1.533.269	231.443	36.675.281
6	12.738.981	958.008	0	259	13.697.249
7	7.544.750	373.747	0	119	7.918.616
8	5.704.911	299.036	0	112	6.004.059
9	3.618.088	275.705	0	94	3.893.888
10	3.098.066	268.225	0	201	3.366.493
11	2.861.469	238.497	0	139	3.100.104
12	2.475.507	299.941	0	0	2.775.448
13	2.549.971	292.332	0	0	2.842.304
14	2.961.757	301.100	0	0	3.262.857
15	3.515.077	341.441	0	0	3.856.518
16	6.200.168	433.968	0	0	6.634.137
17	25.035.075	1.704.426	0	212	26.739.714
18	40.576.835	3.399.285	1.017.011	840.200	45.833.331
19	63.158.528	5.466.890	599.485	673.834	69.898.736
20	65.308.686	6.144.243	2.827.065	0	74.279.994
21	64.236.053	5.410.667	2.582.646	0	72.229.366
22	49.981.011	3.708.403	802.616	101	54.492.131
23	34.728.775	2.613.447	0	401	37.342.623
Toplam	635.098.185	50.449.696	16.522.169	1.807.818	703.877.869

* Değerlerin birimi TL'dir.

* GÖP Ciro Tutarı: Fark Fonu dahil ilgili saatteki GÖP satış tutarını ifade etmektedir.

* GİP Ciro Tutarı: İlgili saatte satış yönündeki her bir kontrat miktarı ile ilgili kontratın eşleşme fiyatının çarpımından oluşmaktadır.

* YAL Tutarı: Yerine getirilen YAL miktarı ile ilgili YAL talimatının geçerli fiyatının çarpımından oluşmaktadır.

* YAT Tutarı: Yerine getirilen YAT miktarı ile ilgili YAT talimatının geçerli fiyatının çarpımından oluşmaktadır.

Yekdem Santrallerinin KGÜP Miktarları

Türkiye Elektrik Piyasası Günlük Raporu 05.05.2024

Son 30 Gün YEK KGÜP

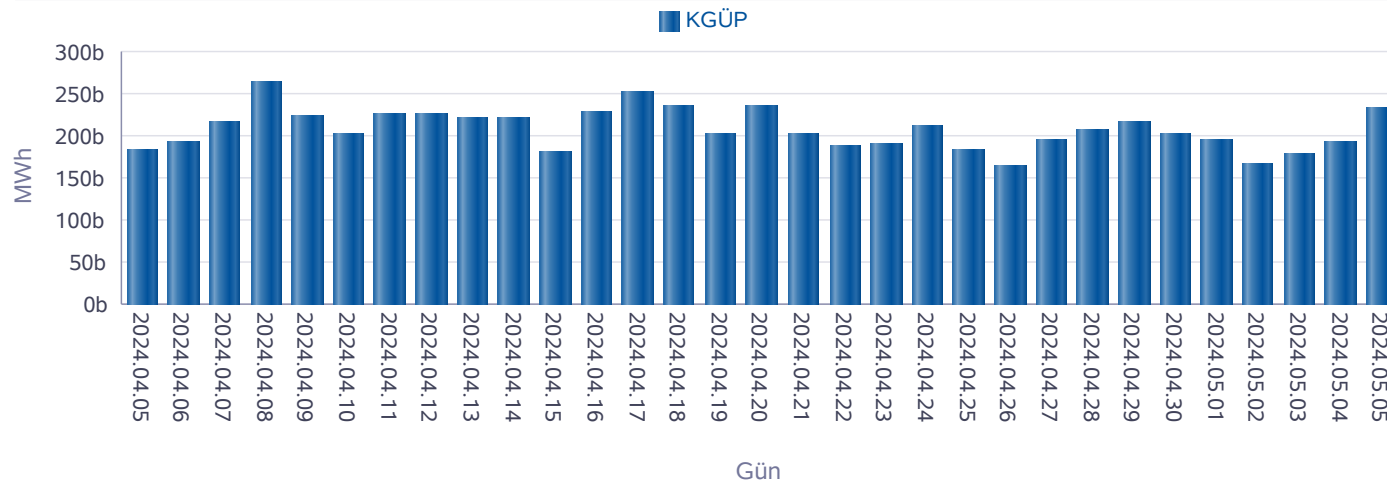

Kaynak Bazında YEK KGÜP

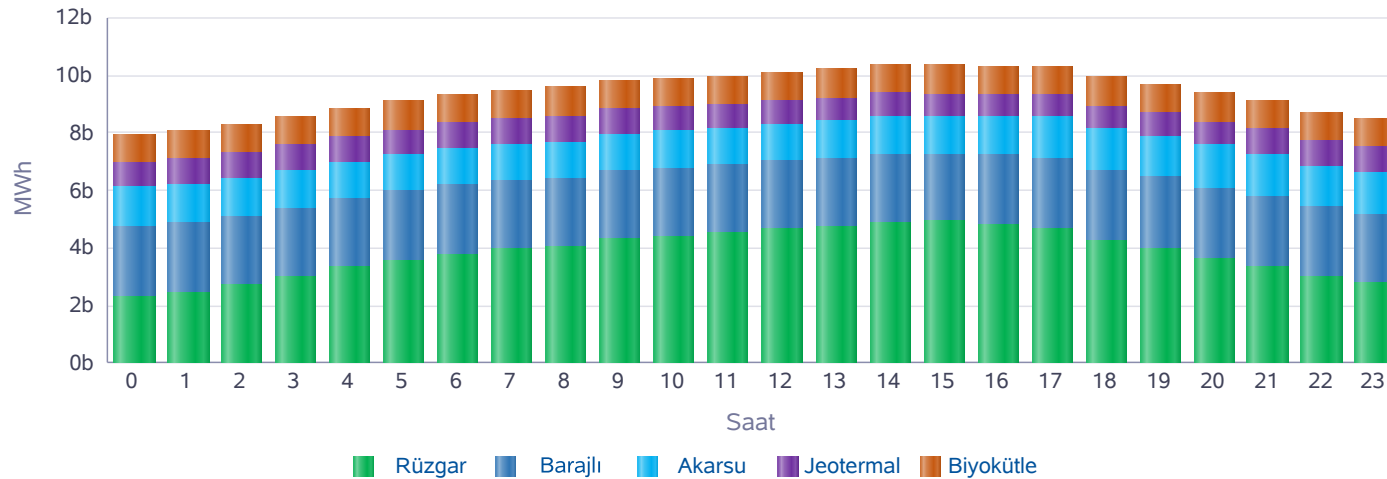

Saat	Rüzgar	Jeotermal	Biyokütle	Akarsu	Barajlı	Toplam
0	2.337	877	989	1.346	2.434	7.983
1	2.437	881	993	1.339	2.433	8.084
2	2.694	882	999	1.336	2.404	8.315
3	2.978	886	994	1.339	2.376	8.573
4	3.315	892	994	1.261	2.389	8.852
5	3.581	896	995	1.255	2.390	9.117
6	3.784	896	989	1.278	2.393	9.339
7	3.964	895	989	1.300	2.358	9.506
8	4.043	886	1.003	1.296	2.363	9.591
9	4.301	865	1.015	1.319	2.362	9.862
10	4.397	846	1.015	1.289	2.369	9.915
11	4.556	826	1.014	1.210	2.369	9.975
12	4.664	810	1.011	1.280	2.367	10.131
13	4.757	796	1.011	1.313	2.367	10.244
14	4.859	784	1.017	1.384	2.362	10.406
15	4.923	775	1.017	1.282	2.360	10.357
16	4.802	773	1.016	1.301	2.442	10.334
17	4.659	777	1.013	1.435	2.450	10.334
18	4.247	775	995	1.462	2.457	9.936
19	3.970	809	993	1.457	2.486	9.716
20	3.641	834	991	1.507	2.420	9.393
21	3.365	845	983	1.510	2.406	9.110
22	3.026	858	985	1.431	2.400	8.700
23	2.799	867	981	1.469	2.385	8.501
Toplam	92.099	20.231	24.002	32.400	57.541	226.272

* Değerlerin birimi MWh'dir.

Kaynak Bazında KGÜP Miktarları

Türkiye Elektrik Piyasası Günlük Raporu 05.05.2024

Doğal Gaz KGÜP

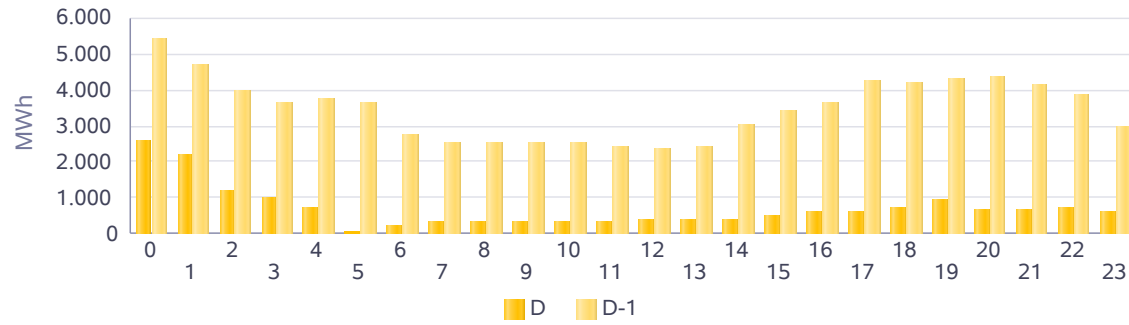

İthal Kömür KGÜP

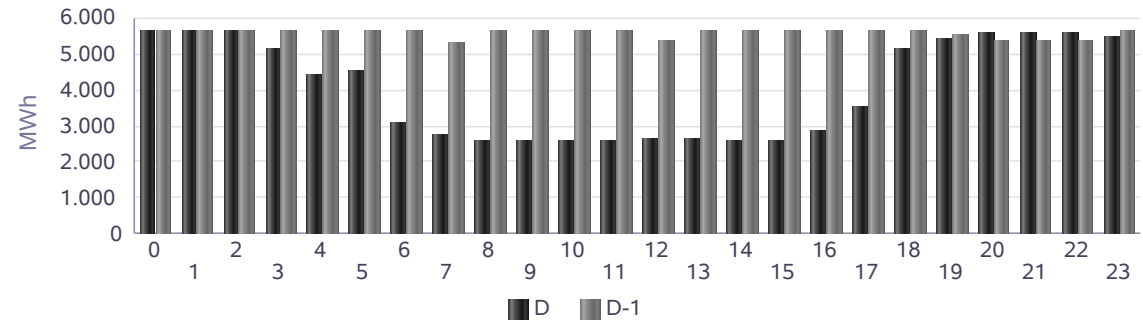

Baraj KGÜP

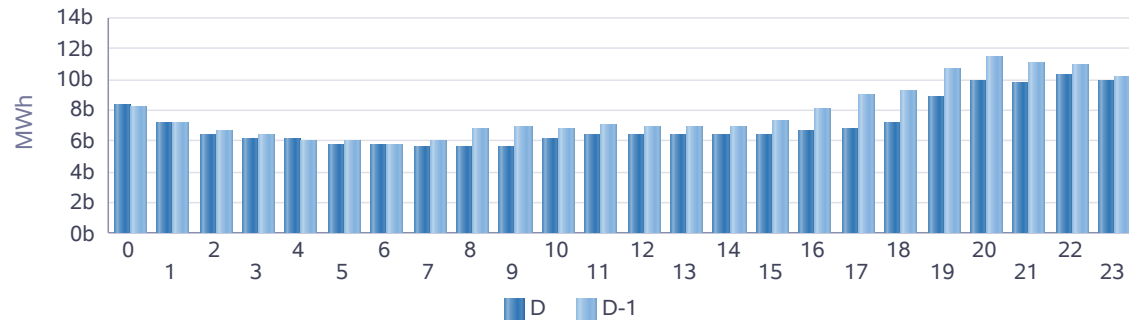

Rüzgar KGÜP



Akarsu KGÜP

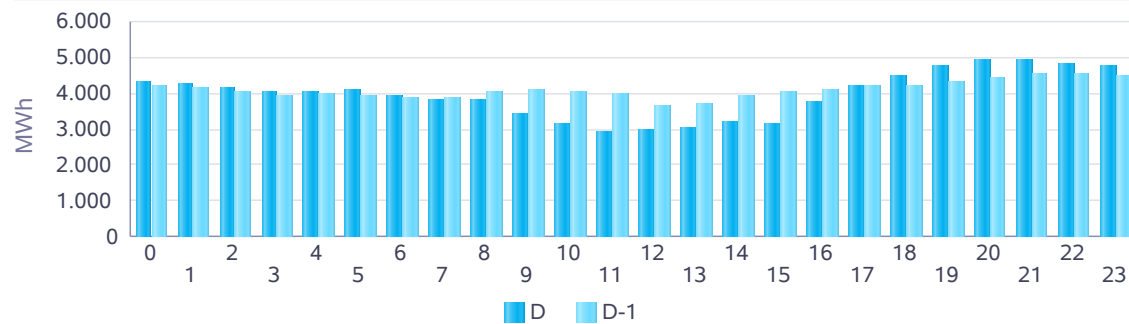

Taş Kömürü - Linyit KGÜP

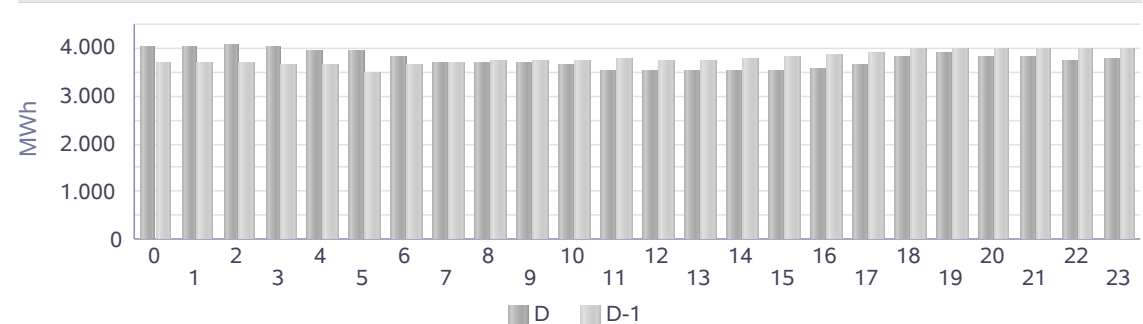

Kaynak Bazında Kümülatif KGÜP Miktarları

Türkiye Elektrik Piyasası Günlük Raporu 05.05.2024

Son 30 Gün Kaynak Tipine Göre KGÜP

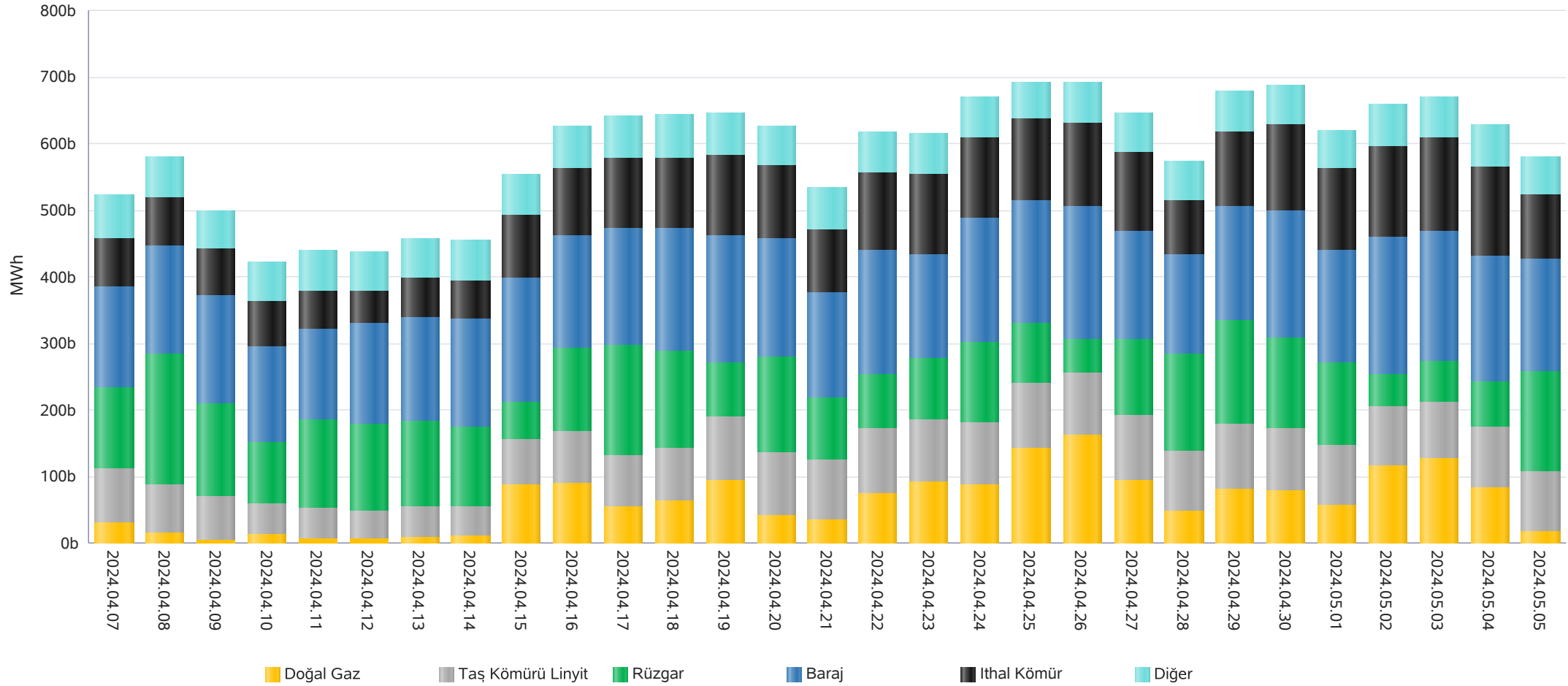

* Diğer sütünü içindeki kaynak tipleri şu şekildedir: Asfaltit, Biogaz, Biokütle, Biokütleden Elde Edilen Gaz(LFG-Çöp Gazı), Fuel Oil, Güneş, Jeotermal, LPG, Motorin, Nafta, Prolitik Oil & Prolitik Gaz, Proses Atık Isısı.

Kaynak Bazında Kümülatif KGÜP Miktarları - Son 30 Günlük

Türkiye Elektrik Piyasası Günlük Raporu 05.05.2024

Doğal Gaz KGÜP

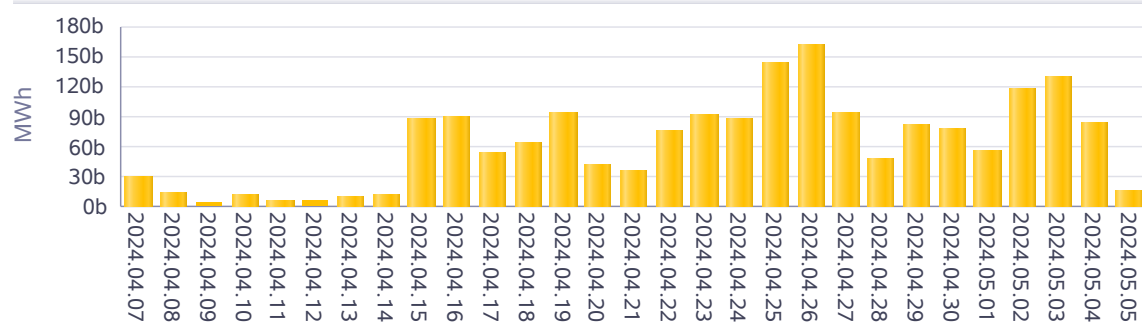

İthal Kömür KGÜP

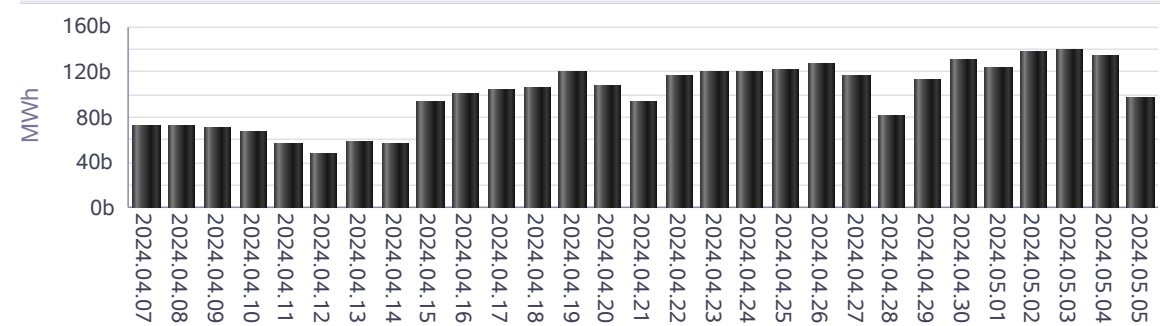

Baraj KGÜP

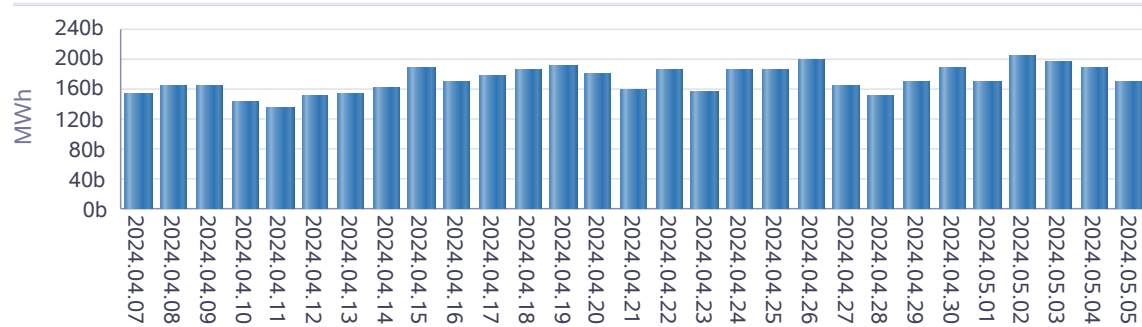

Rüzgar KGÜP

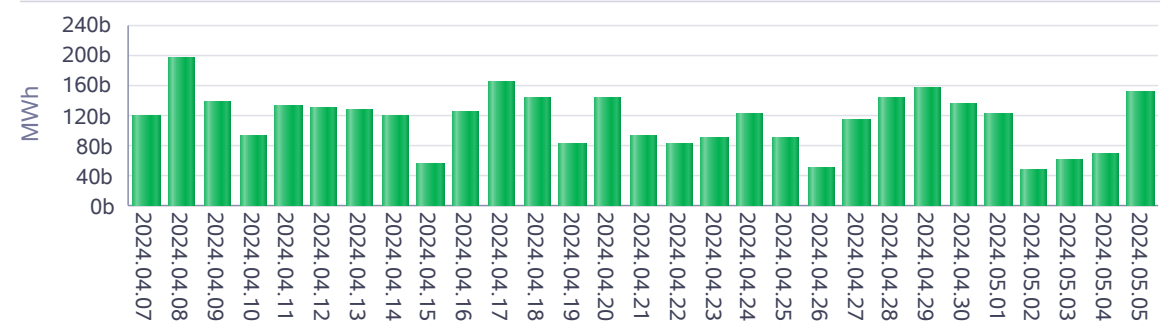

Akarsu KGÜP

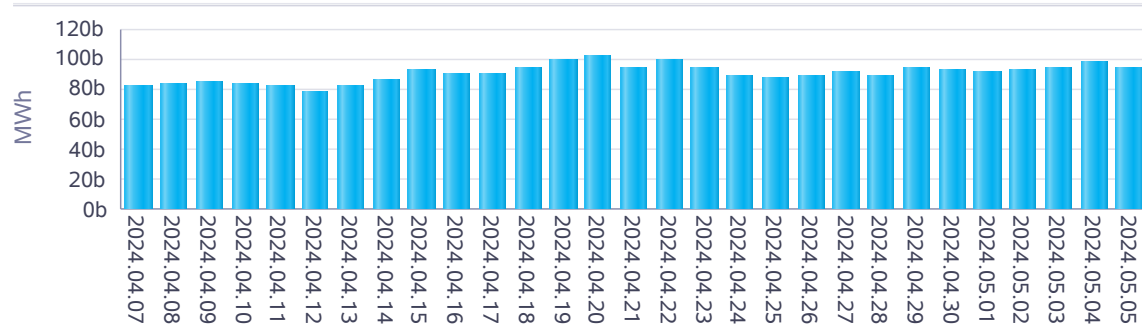

Taş Kömürü - Linyit KGÜP

