

EPIAŞ

ELEKTRİK PİYASASI GÜNLÜK RAPORU

Günlük Özet

Türkiye Elektrik Piyasası Günlük Raporu 07.05.2024

Gün Öncesi Piyasası

	07.05.2024	06.05.2024
PTF Arit. Ortalaması (TL/MWh)	2.232,14	2.048,91
Arit. Ortalama Eşleşme Miktarı (MWh)	26.381,62	25.867,80
Arit. Ortalama Fiyattan Bağımsız Satış Miktarı (MWh)	15.983,82	17.652,95
Arit. Ortalama Fiyattan Bağımsız Alış Miktarı (MWh)	25.628,82	24.821,82
Arit. Ortalama İkili Anlaşma Miktarı (MWh)	32.725,34	33.960,18
Göp Toplam Eşleşme Miktarı (MWh)	633.158,80	620.827,10

Gün İçi Piyasası

	07.05.2024	06.05.2024
Ağırlıklı Ortalama Fiyat (TL/MWh)	2.187,69	2.023,22
Toplam Eşleşme Miktarı (MWh)	35.059,60	44.564,60
Minimum Eşleşme Fiyatı (TL/MWh)	859,80	674,50
Maksimum Eşleşme Fiyatı (TL/MWh)	2.748,20	2.750,00

Dengeleme Güç Piyasası

	07.05.2024	06.05.2024
SMF Arit. Ortalaması (TL/MWh)	1.995,22	1.408,31
Toplam YAL Miktarı (MWh)	11.960,55	15.344,12
Toplam YAT Miktarı (MWh)	12.627,15	22.128,19
0 Kodlu Toplam Talimat Miktarı (MWh)	18.164,70	24.682,21
1 Kodlu Toplam Talimat Miktarı (MWh)	6.423,00	12.790,10
Yerine Getirilen Toplam DGP Talimat Miktarı (MWh)	22.915,90	35.155,51

İşlem Hacmi

	07.05.2024	06.05.2024
Toplam GÖP İşlem Hacmi (TL)	1.405.567.890,63	1.288.721.888,35
Toplam GİP İşlem Hacmi (TL)	76.699.430,19	90.164.085,79
Toplam YAL İşlem Hacmi (TL)	31.703.530,68	41.060.366,25
Toplam YAT İşlem Hacmi (TL)	9.603.214,66	14.805.606,98

* GÖP: Gün Öncesi Piyasası, GİP: Gün İçi Piyasası, DGP: Dengeleme Güç Piyasasını ifade etmektedir.

* Açıklamalar ve kısaltmalar ilgili sayfaların altında yer almaktadır.

Üretim - Tüketim

Türkiye Elektrik Piyasası Günlük Raporu 07.05.2024

Saat	Üretim	İthalat	İhracat	Tüketim
0	32.955	221	180	34.420
1	30.799	199	284	32.759
2	29.567	200	286	31.645
3	30.467	199	283	30.836
4	29.641	212	232	30.684
5	27.798	210	207	30.406
6	27.130	155	206	29.707
7	28.057	204	241	31.565
8	33.175	218	202	36.742
9	35.236	245	156	39.011
10	36.613	242	146	39.864
11	29.104	224	152	40.618
12	37.743	147	169	39.081
13	38.110	162	140	39.766
14	29.837	236	116	40.683
15	39.495	224	135	40.150
16	31.836	32	155	40.095
17	35.374	130	182	39.713
18	35.395	223	267	38.926
19	38.218	284	346	39.868
20	39.297	270	398	41.384
21	38.714	295	348	40.284
22	36.904	289	314	38.657
23	35.019	0	0	36.706
TOPLAM (MWh)	806.482	4.823	5.147	883.572

	Tüketim Miktarı	Saat
Maksimum Tüketim	41.384	20
Minimum Tüketim	29.707	6

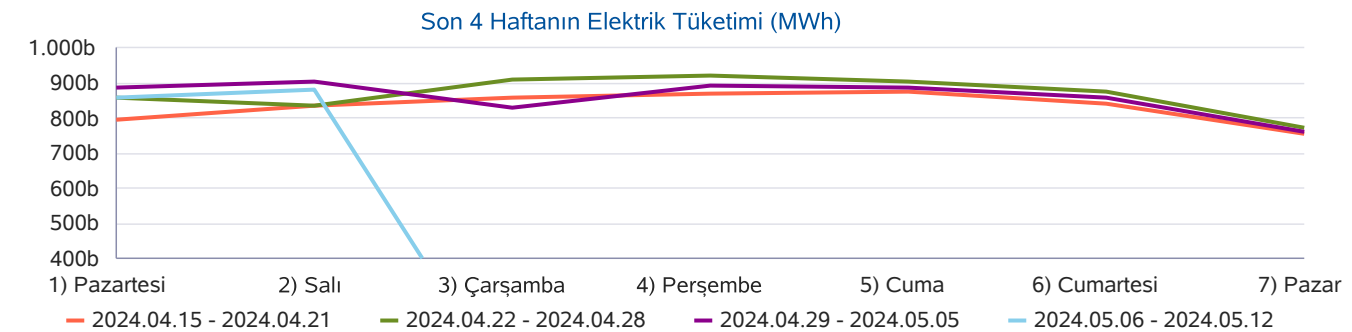
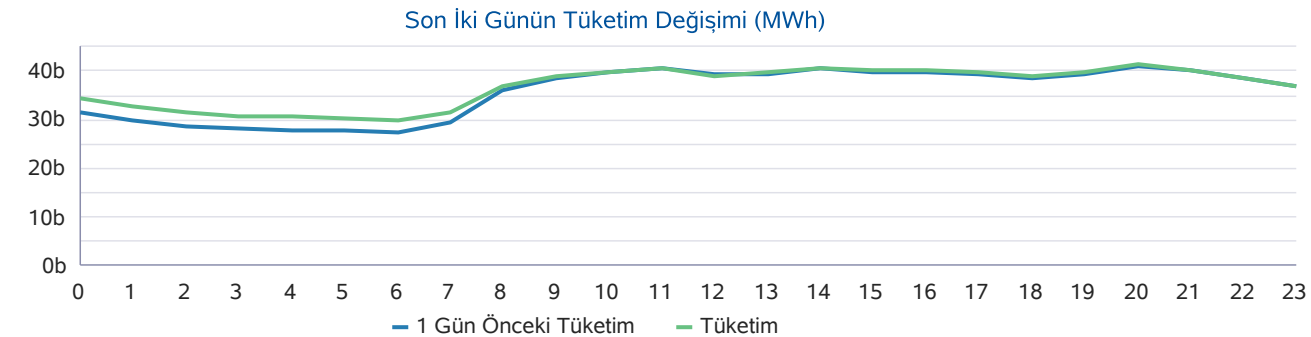
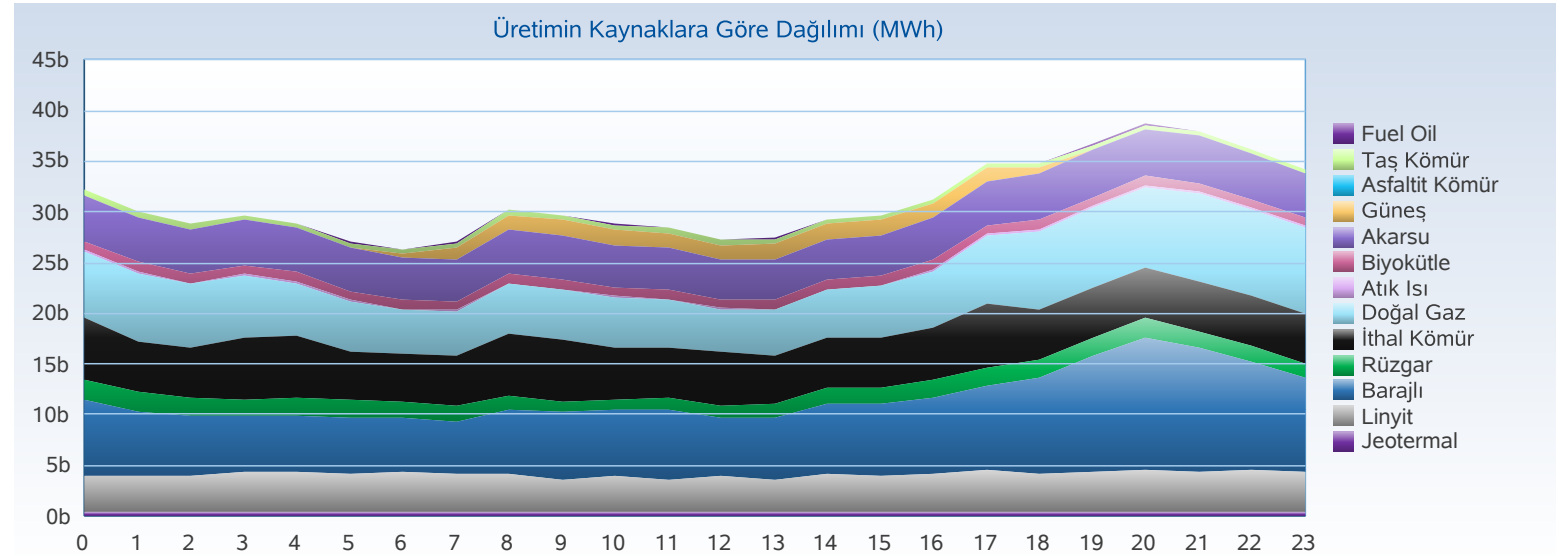

Üretim - Kurulu Güç

Türkiye Elektrik Piyasası Günlük Raporu 07.05.2024

Yakıt Tipi	1 Gün Önceki Üretim	Üretim	Fark
Barajlı	178.852	180.830	1.978
Doğal Gaz	92.885	144.962	52.077
İthal Kömür	121.525	125.577	4.052
Akarsu	110.472	103.452	-7.020
Linyit	93.803	88.928	-4.875
Güneş	57.243	61.499	4.257
Rüzgar	76.803	38.415	-38.388
Jeotermal	27.131	26.403	-728
Diğer	36.443	36.416	-27
Toplam (MWh)	795.156	806.482	11.326

Kuruluş Türü	1 Gün Önceki Üretim	Üretim
SÜ Santralleri	603.259	591.765
EÜAŞ Santralleri	129.062	148.291
Lisanssız Santraller	40.527	44.750
İHD Santralleri	21.376	20.742
YİD Santralleri	934	933
Toplam (MWh)	795.156	806.482

Kuruluş Türü	Kurulu Güç
SÜ Santralleri	71.472
EÜAŞ Santralleri	21.573
Lisanssız Santraller	13.456
İHD Santralleri	3.244
YİD Santralleri	116
Toplam (MW)	109.861

Yakıt Tipi	Kurulu Güç
Doğal Gaz	24.996
Barajlı	23.861
Güneş	14.388
Rüzgar	12.103
İthal Kömür	10.374
Linyit	10.207
Akarsu	8.320
Diğer	5.614
Toplam (MW)	109.861

Kaynaklara Göre Üretim Dağılımı

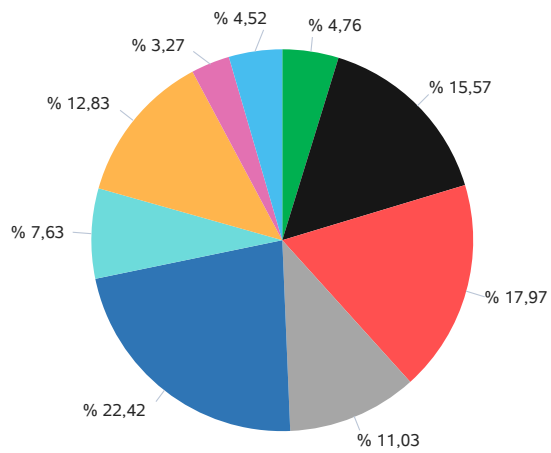

Rüzgar
Barajlı
Diğer

İthal Kömür
Güneş
Akarsu
Jeotermal

Linyit

Kuruluş Türüne Göre Üretim Dağılımı

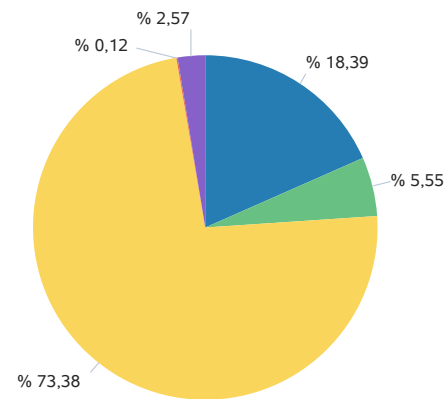

EÜAŞ Santralleri
YİD Santralleri

Lisanssız Santraller
İHD Santralleri

SÜ Santralleri

Kaynak Türüne Göre Üretim Dağılımı

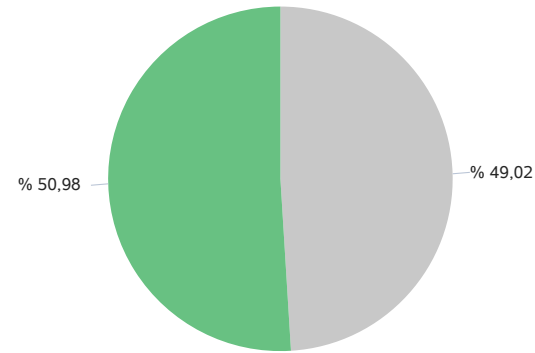

Fosil Kaynaklar

Yenilenebilir Kaynaklar

Yerliliğe Göre Üretim Dağılımı

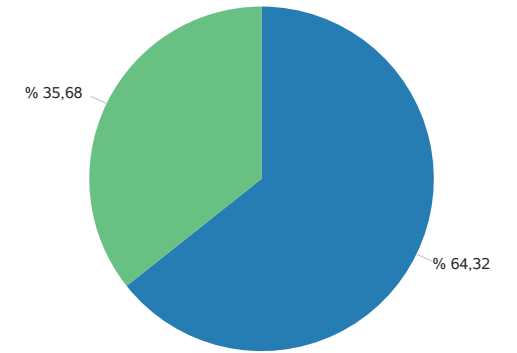

Yerli ve Yenilenebilir

İthal Kaynaklar

Gerçekleşen üretim ve tüketim değerleri TEİAŞ'ın Yük Tevzi Bilgi Sistemi'nden temin edilmektedir. Değerler güncellenebildiğinden YTBS ekranları ile farklılık gösterebilir.

Gün Öncesi Piyasası

Türkiye Elektrik Piyasası Günlük Raporu 07.05.2024

Saat	PTF	SMF	Sistem Yönü
0	2.625,61	2.625,61	↑ Enerji Açığı
1	2.492,50	2.492,50	↑ Enerji Açığı
2	2.305,15	2.305,15	↔ Enerji Denge
3	2.199,99	2.199,99	↔ Enerji Denge
4	2.333,34	2.333,34	↔ Enerji Denge
5	2.333,34	2.333,34	↔ Enerji Denge
6	1.631,97	2.200,00	↑ Enerji Açığı
7	1.500,00	2.247,47	↑ Enerji Açığı
8	2.639,98	2.291,98	↓ Enerji Fazlası
9	2.639,98	2.649,99	↑ Enerji Açığı
10	2.320,00	1.000,00	↓ Enerji Fazlası
11	2.049,01	675,00	↓ Enerji Fazlası
12	1.450,00	650,00	↓ Enerji Fazlası
13	1.499,99	625,00	↓ Enerji Fazlası
14	1.941,11	1.000,00	↓ Enerji Fazlası
15	1.775,00	1.000,00	↓ Enerji Fazlası
16	1.500,01	2.016,00	↑ Enerji Açığı
17	2.509,48	1.843,00	↓ Enerji Fazlası
18	2.695,00	2.695,00	↑ Enerji Açığı
19	2.700,00	2.700,00	↑ Enerji Açığı
20	2.700,00	2.700,00	↑ Enerji Açığı
21	2.700,00	2.700,00	↑ Enerji Açığı
22	2.639,99	2.691,03	↑ Enerji Açığı
23	2.390,00	1.911,00	↓ Enerji Fazlası
Ort	2.232,14	1.995,23	

	PTF Arit. Ort.	PTF Ağır. Ort.	SMF Arit. Ort.	SMF Ağır. Ort.
Tüm Gün (0-23)	2.232,14	2.219,47	1.995,22	1.658,86
Gündüz (06-16)	1.904,28	1.902,90	1.486,86	
Puant (17-21)	2.660,90	2.659,45	2.527,60	
Gece (22-05)	2.414,99	2.415,82	2.361,50	

*Değerlerin birimi TL/MWh 'tır

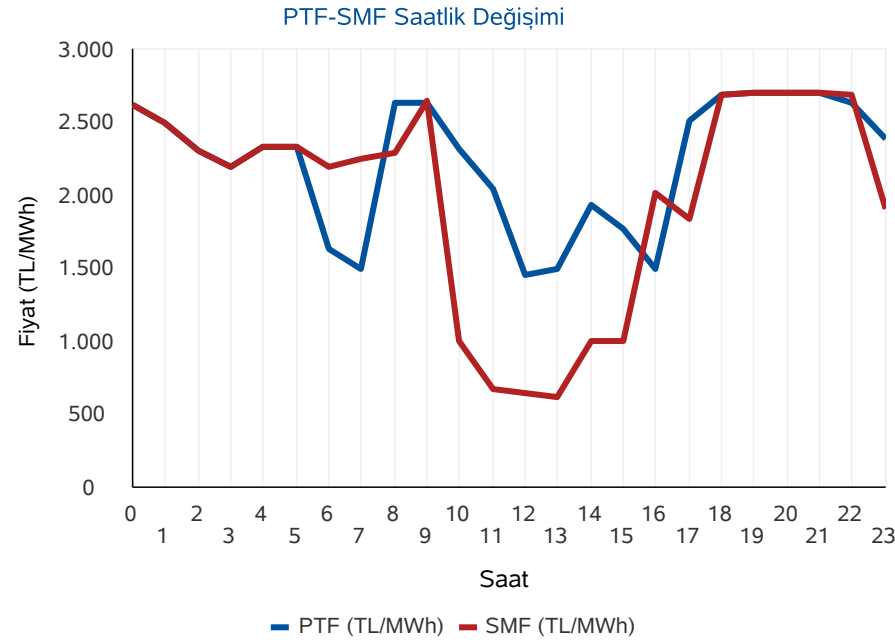

	Saat	Fiyat
PTF Maks Fiyat	19-20	2.700,00
PTF Min Fiyat	12	1.450,00
SMF Maks Fiyat	19-20	2.700,00
SMF Min Fiyat	13	625,00

*Değerlerin birimi TL/MWh 'tır

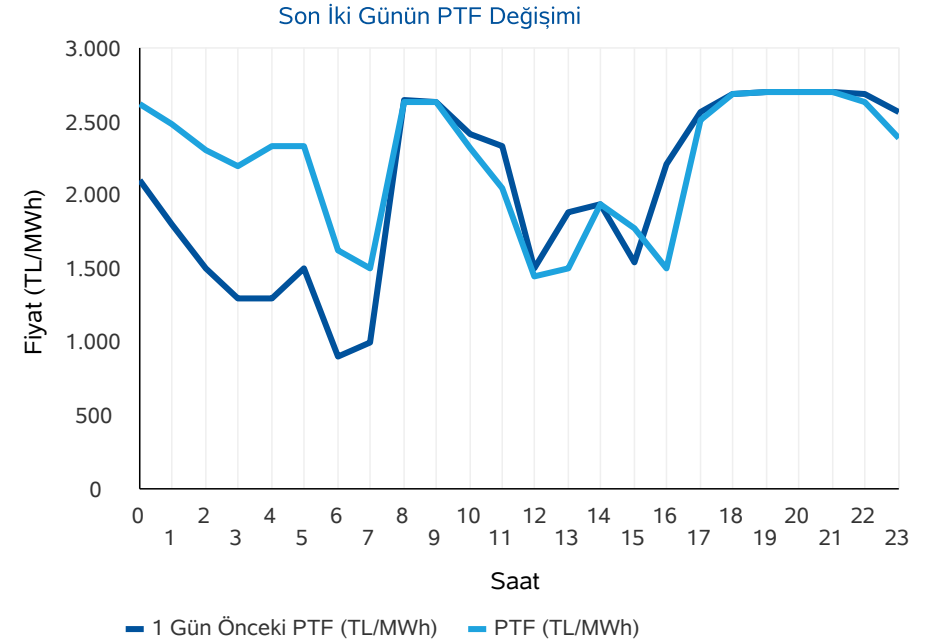

* PTF: Piyasa Takas Fiyatının kısaltmasıdır. SMF: Sistem Marjinal Fiyatının kısaltmasıdır. Raporunda geçen fiyatların birimi TL/MWh, miktarların birimi MWh'tir.

Gün Öncesi Piyasası

Türkiye Elektrik Piyasası Günlük Raporu 07.05.2024

Aylık PTF Ortalamaları

	2021	2022	2023	2024
01 - Ocak	297,72	1.177,99	3.431,49	1.942,90
02 - Şubat	286,89	1.404,50	2.802,71	1.957,68
03 - Mart	311,41	1.670,85	2.126,22	2.190,11
04 - Nisan	312,15	1.830,55	1.770,82	1.764,04
05 - Mayıs	360,59	1.763,03	1.907,28	2.065,44
06 - Haziran	402,03	2.340,13	1.623,92	
07 - Temmuz	518,37	2.330,37	1.977,40	
08 - Ağustos	557,37	3.066,55	2.251,01	
09 - Eylül	520,86	3.850,59	2.006,84	
10 - Ekim	669,93	3.470,02	2.249,84	
11 - Kasım	830,96	3.438,31	2.066,91	
12 - Aralık	1.008,64	3.724,41	2.075,00	
Ortalama	508,10	2.510,72	2.189,30	1.971,63

Dönemlik PTF Ortalamaları

	2021	2022	2023	2024
1. Çeyrek	299,06	1.418,22	2.786,28	2.031,83
2. Çeyrek	358,28	1.975,55	1.768,88	1.827,49
3. Çeyrek	532,32	3.074,15	2.079,19	
4. Çeyrek	836,57	3.545,40	2.131,27	
Birinci 6 Ay	328,84	1.698,42	2.274,76	1.971,63
İkinci 6 Ay	684,44	3.309,78	2.105,23	

Son 30 Günün PTF-SMF Değişimi

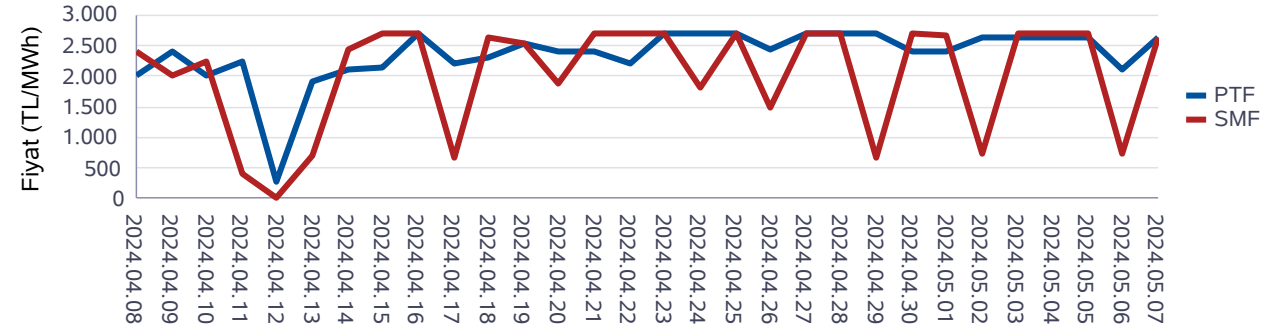

Son 12 Ayın PTF-SMF Değişimi

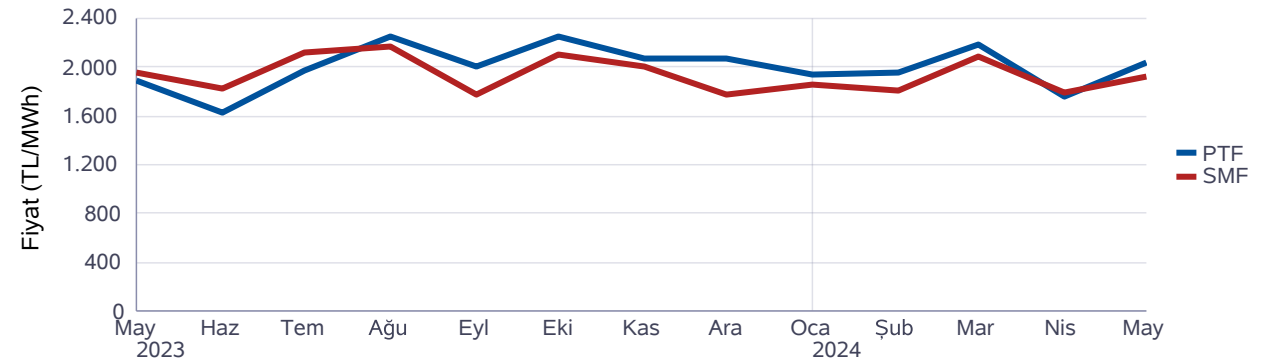

Gün Öncesi Piyasası

Türkiye Elektrik Piyasası Günlük Raporu 07.05.2024

Saat	Fiyattan Bağımsız Satış Miktarı	Eşleşme Miktarı	Fiyattan Bağımsız Alış Miktarı
0	14.075	23.301	22.484
1	13.276	22.870	21.979
2	14.938	24.177	23.271
3	14.970	23.817	22.878
4	14.936	23.706	22.838
5	14.873	23.701	22.802
6	15.646	24.760	23.515
7	16.026	25.120	23.954
8	16.019	26.448	25.646
9	17.287	27.377	26.656
10	19.081	28.535	27.659
11	19.603	28.693	27.696
12	20.638	28.699	27.535
13	20.354	29.251	28.004
14	19.920	29.574	28.441
15	19.184	29.425	28.122
16	16.824	28.598	26.958
17	15.269	28.009	26.968
18	14.069	27.250	26.853
19	13.395	26.788	27.235
20	13.229	26.026	27.859
21	13.331	26.894	27.300
22	13.348	25.515	24.747
23	13.320	24.623	23.693
Ort	15.984	26.382	25.629

*Değerlerin birimi MWh 'tır

* Fiyattan Bağımsız Satış Miktarı: 0 TL/MWh'deki satış teklif miktarlarının toplamıdır.

* Fiyattan Bağımsız Alış Miktarı: GÖP maksimum fiyatındaki alış teklif miktarlarının toplamıdır.

Fiyattan Bağımsız Tekliflerin Piyasaya Etkisi

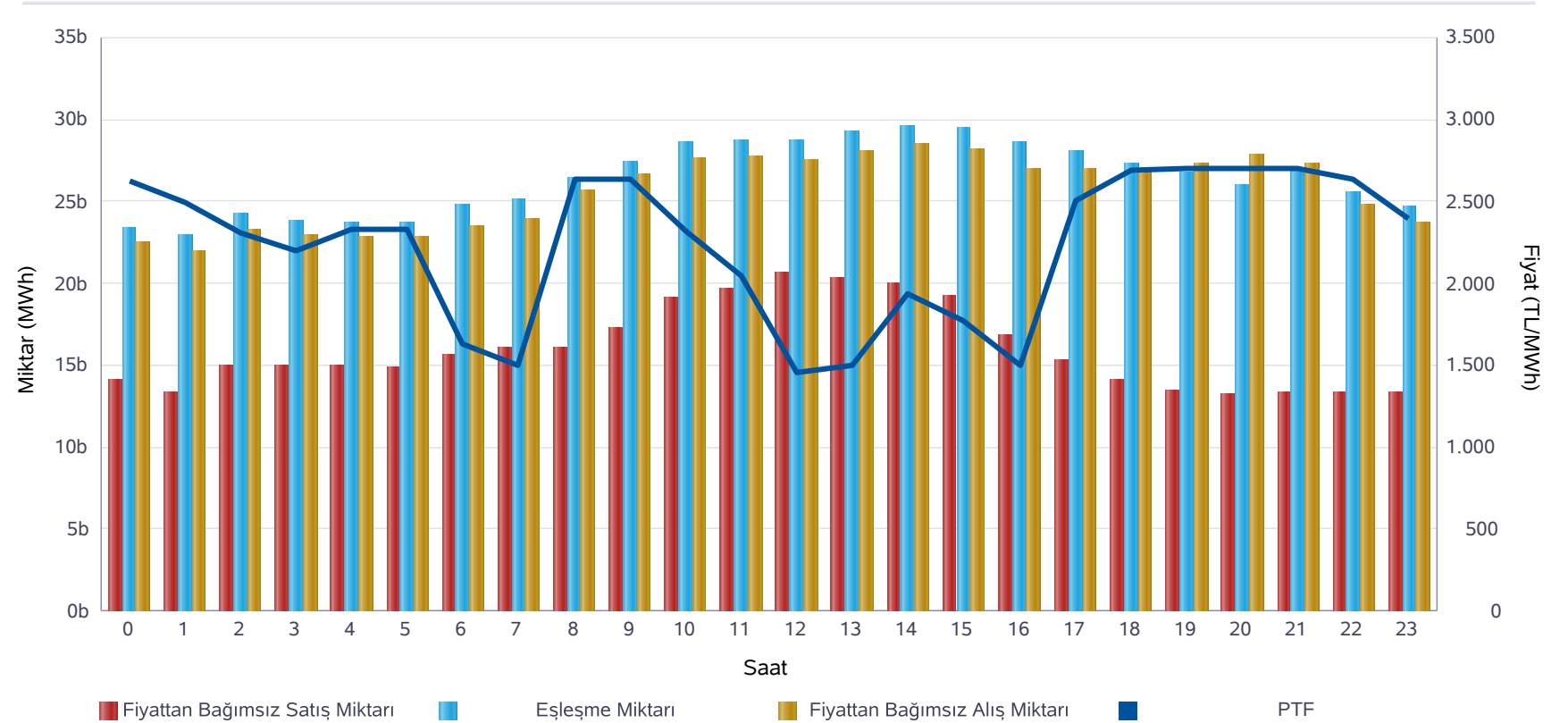

	Miktar
Tüm Gün (00-23)	26.382
Gece (22-05)	23.964
Gündüz (06-16)	27.862
Puant (17-21)	26.993

*Değerlerin birimi MWh 'tır

	Miktar	Tarih	Saat
Günlük Minimum Eşleşme Miktarı	22.870	07.05.2024	1
Günlük Maximum Eşleşme Miktarı	29.574	07.05.2024	14

*Değerlerin birimi MWh 'tır

Gün Öncesi Piyasası

Son 30 Günün Eşleşme Miktarı Değişimi

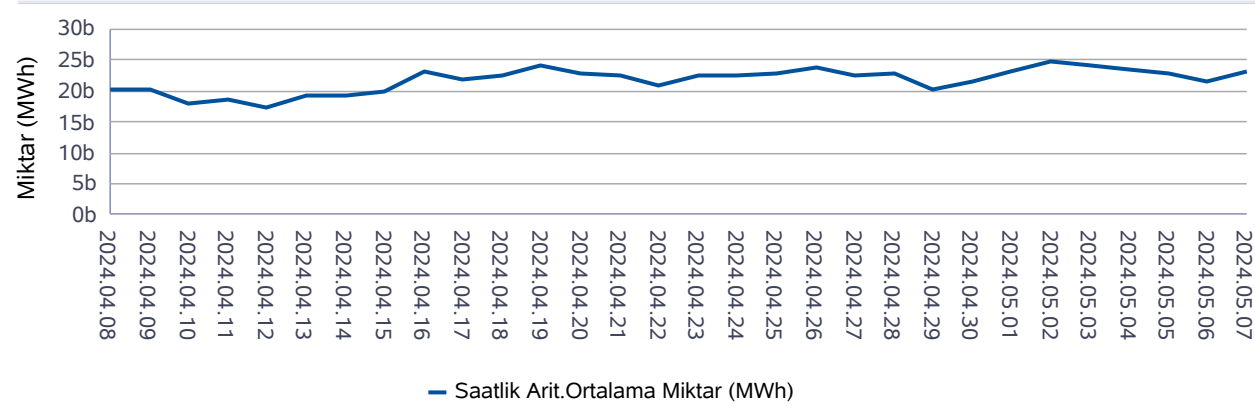

Son 12 Ayın Eşleşme Miktarı Değişimi

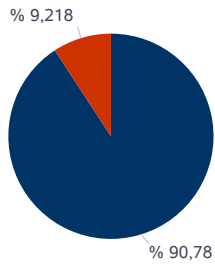
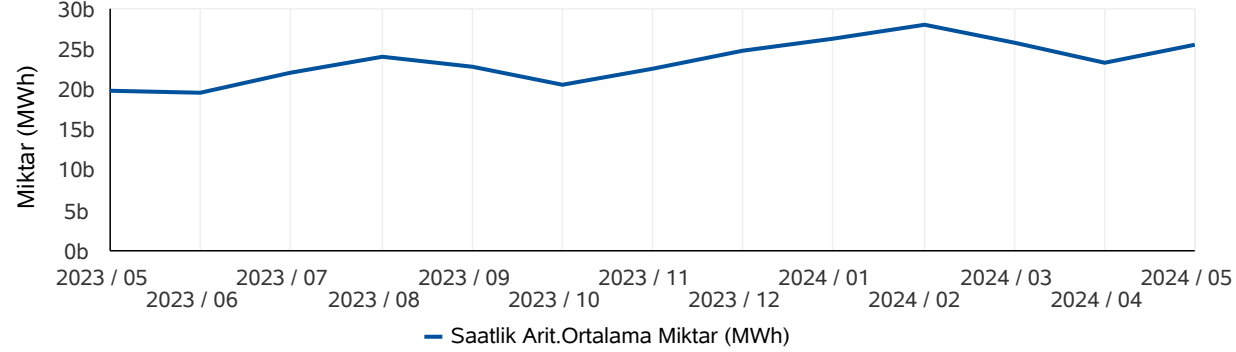

■ Eşleşen Saatlik Miktar ■ Eşleşen Blok Miktar

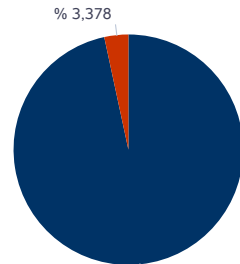

■ Eşleşen Blok Satış Miktarı ■ Eşleşen Blok Alış Miktarı

* Değerlerin birimi MWh'tır.

* Değerlerin birimi MWh'tır.

Türkiye Elektrik Piyasası Günlük Raporu 07.05.2024

	Eşleşme Miktarı	Gün	Saat
Aylık Minimum	21.184	06.05.2024	1
Aylık Maksimum	30.813	02.05.2024	14

* Değerlerin birimi MWh'tır.

* Tablodaki değerler içinde bulunulan ayın değerlerini kapsamaktadır.

	Eşleşme Miktarı	Gün	Saat
Yıllık Minimum	15.727	12.04.2024	5
Yıllık Maksimum	34.714	21.02.2024	9

* Değerlerin birimi MWh'tır.

* Tablodaki değerler içinde bulunulan yılın değerlerini kapsamaktadır.

	Blok Eşleşme Miktarı	Saatlik Eşleşme Miktarı
Aylık	3.146.776	30.989.562
Yıllık	66.082.045	346.104.448

* Değerlerin birimi MWh'tır.

* Tablodaki değerler içinde bulunulan yılın değerlerini kapsamaktadır.

	Blok Alış Miktarı	Blok Satış Miktarı
Aylık	106.283	3.040.493
Yıllık	5.393.682	60.688.363

* Değerlerin birimi MWh'tır.

* Tablodaki değerler içinde bulunulan ayın değerlerini kapsamaktadır.

Gün İçi Piyasası

Türkiye Elektrik Piyasası Günlük Raporu 07.05.2024

Saat	Eşleşme Miktarı
0	1.345
1	1.160
2	1.024
3	1.161
4	1.045
5	1.052
6	819
7	697
8	1.092
9	1.302
10	1.719
11	1.414
12	1.944
13	1.791
14	2.058
15	1.732
16	2.542
17	1.451
18	2.089
19	1.784
20	1.723
21	1.425
22	1.383
23	1.310
Ort.	1.461

Teklif Edilen Alış Miktarı (MWh)	Teklif Edilen Satış Miktarı (MWh)
69.572	68.381

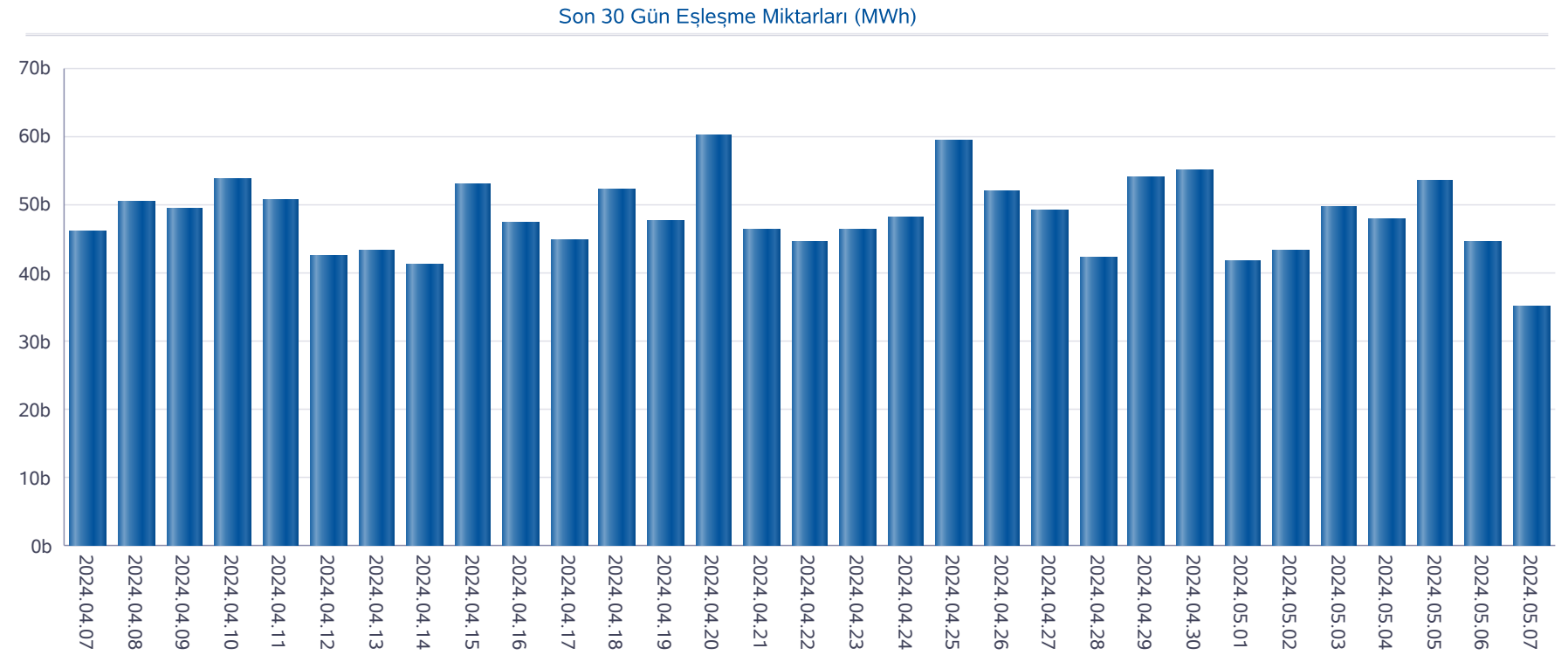

Gün İçi Piyasası

Türkiye Elektrik Piyasası Günlük Raporu 07.05.2024

Saat	PTF	SMF	Pozitif Dengesizlik Fiyatı	Negatif Dengesizlik Fiyatı	Saatlik Kontrat AOF
0	2.625,61	2.625,61	2.546,84	2.704,38	2.565,35
1	2.492,50	2.492,50	2.417,72	2.567,28	2.403,75
2	2.305,15	2.305,15	2.236,00	2.374,30	2.374,78
3	2.199,99	2.199,99	2.133,99	2.265,99	2.035,00
4	2.333,34	2.333,34	2.263,34	2.403,34	2.434,12
5	2.333,34	2.333,34	2.263,34	2.403,34	2.422,36
6	1.631,97	2.200,00	1.583,01	2.266,00	1.680,48
7	1.500,00	2.247,47	1.455,00	2.314,89	1.399,46
8	2.639,98	2.291,98	2.223,22	2.719,18	2.657,78
9	2.639,98	2.649,99	2.560,78	2.729,49	2.605,83
10	2.320,00	1.000,00	970,00	2.389,60	2.274,84
11	2.049,01	675,00	654,75	2.110,48	1.974,32
12	1.450,00	650,00	630,50	1.493,50	1.398,03
13	1.499,99	625,00	606,25	1.544,99	1.392,42
14	1.941,11	1.000,00	970,00	1.999,34	1.916,74
15	1.775,00	1.000,00	970,00	1.828,25	1.699,64
16	1.500,01	2.016,00	1.455,01	2.076,48	1.521,13
17	2.509,48	1.843,00	1.787,71	2.584,76	2.362,97
18	2.695,00	2.695,00	2.614,15	2.775,85	2.677,35
19	2.700,00	2.700,00	2.619,00	2.781,00	2.684,12
20	2.700,00	2.700,00	2.619,00	2.781,00	2.707,58
21	2.700,00	2.700,00	2.619,00	2.781,00	2.704,31
22	2.639,99	2.691,03	2.560,79	2.771,76	2.683,38
23	2.390,00	1.911,00	1.853,67	2.461,70	2.460,69
Ort.	2.232,14	1.995,23	1.858,88	2.380,33	2.209,85

Min. Miktarlı Eşleşme	Maks. Miktarlı Eşleşme	Min. Fiyatlı Eşleşme	Maks. Fiyatlı Eşleşme
0,1 MWh - 2745,40 TL/MWh	100,0 MWh - 2700,00 TL/MWh	53,8 MWh - 859,80 TL/MWh	3,0 MWh - 2748,20 TL/MWh

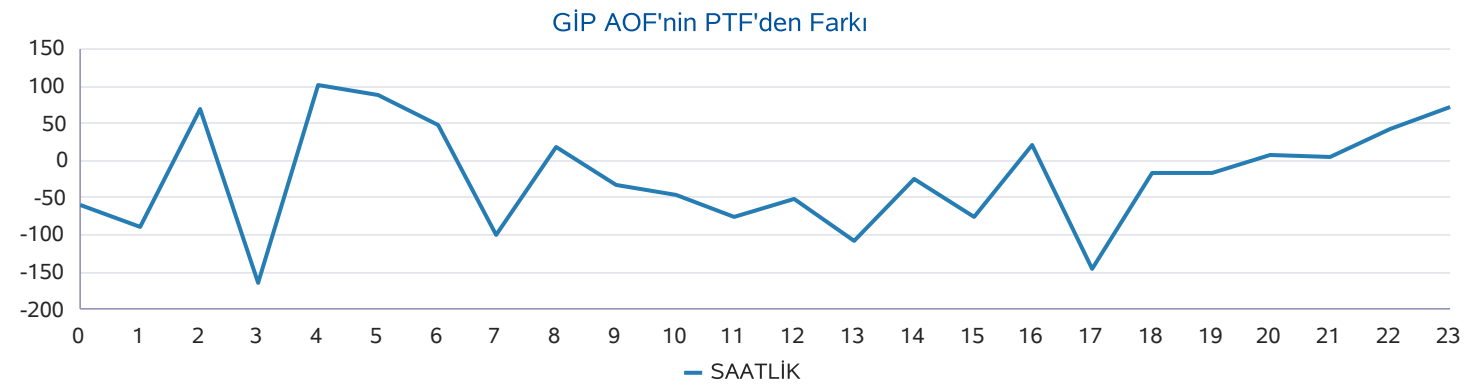
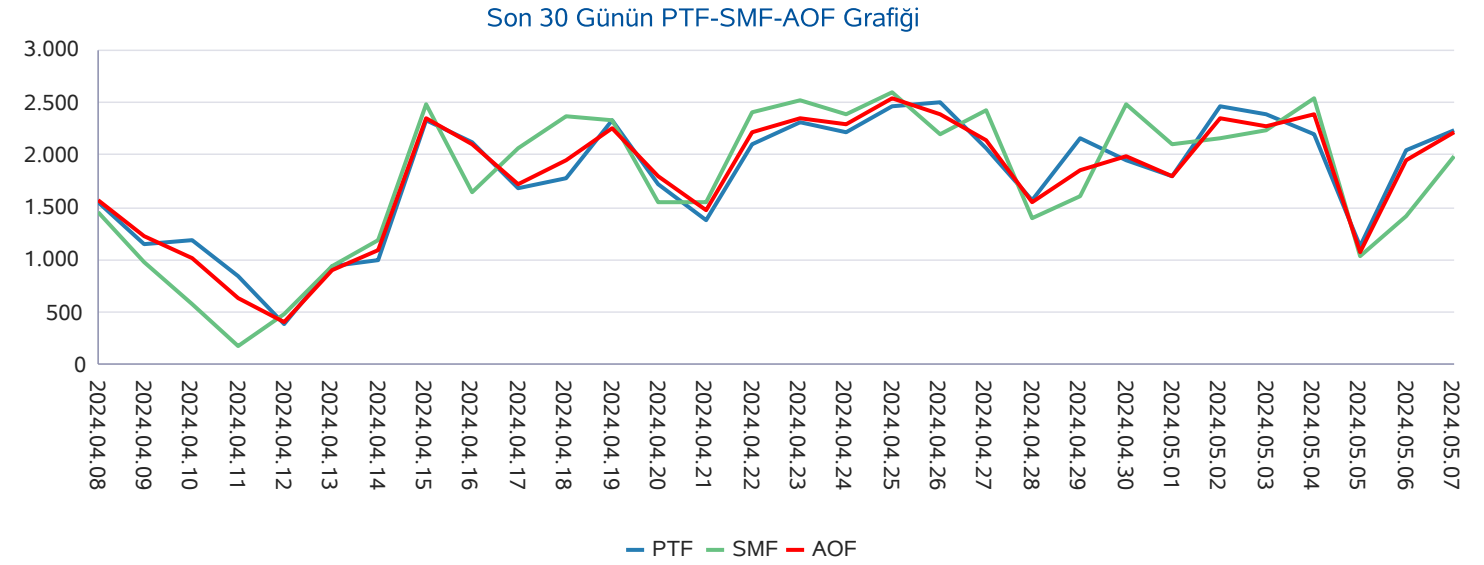

Yan Hizmetler Piyasası

Saat	PFK Fiyatı	PFK Rezerv	SFK Fiyatı	SFK Rezerv
0	1.530,00	344,06	978,00	1.634,00
1	1.530,00	344,06	978,00	1.634,00
2	1.530,00	344,06	978,00	1.634,00
3	1.530,00	344,06	978,00	1.634,00
4	1.745,00	343,92	600,06	1.634,00
5	1.745,00	343,92	600,06	1.634,00
6	1.745,00	343,92	600,06	1.634,00
7	1.745,00	344,92	1.996,00	1.918,00
8	1.745,00	344,92	1.996,00	1.918,00
9	1.745,00	344,92	1.996,00	1.918,00
10	1.745,00	344,92	1.996,00	1.918,00
11	1.745,00	343,92	1.996,00	1.894,00
12	1.745,00	343,92	1.996,00	1.894,00
13	1.745,00	343,92	1.996,00	1.894,00
14	1.745,00	343,92	1.996,00	1.894,00
15	1.745,00	343,92	1.996,00	1.894,00
16	1.335,97	365,43	1.720,02	2.008,00
17	1.335,97	365,43	1.720,02	2.008,00
18	1.335,97	365,43	1.720,02	2.008,00
19	1.335,97	365,43	1.720,02	2.008,00
20	1.335,97	365,43	1.738,02	2.008,00
21	1.335,97	365,43	1.738,02	2.008,00
22	1.335,97	365,43	1.738,02	2.008,00
23	1.335,97	365,43	1.738,02	2.008,00
Ort.	1.572,82	351,28	1.562,85	1.860,17

Türkiye Elektrik Piyasası Günlük Raporu 07.05.2024

Son 30 Gün Ağırlıklı Ortalama PFK Fiyatı

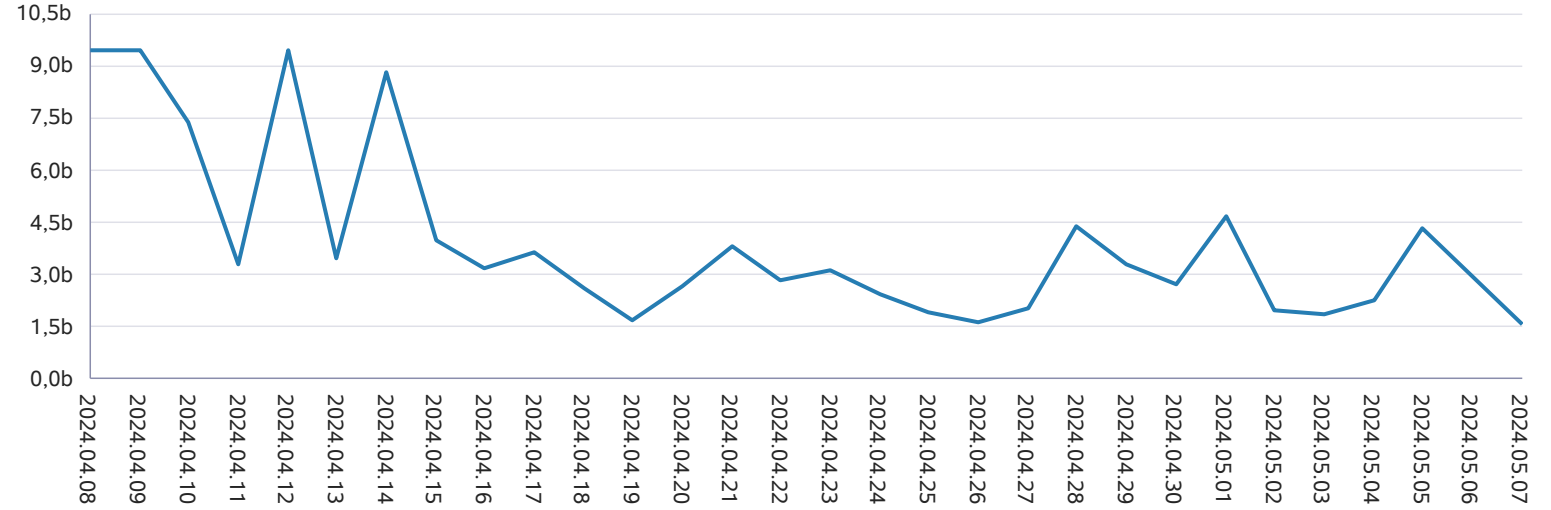

Son 30 Gün Ağırlıklı Ortalama SFK Fiyatı

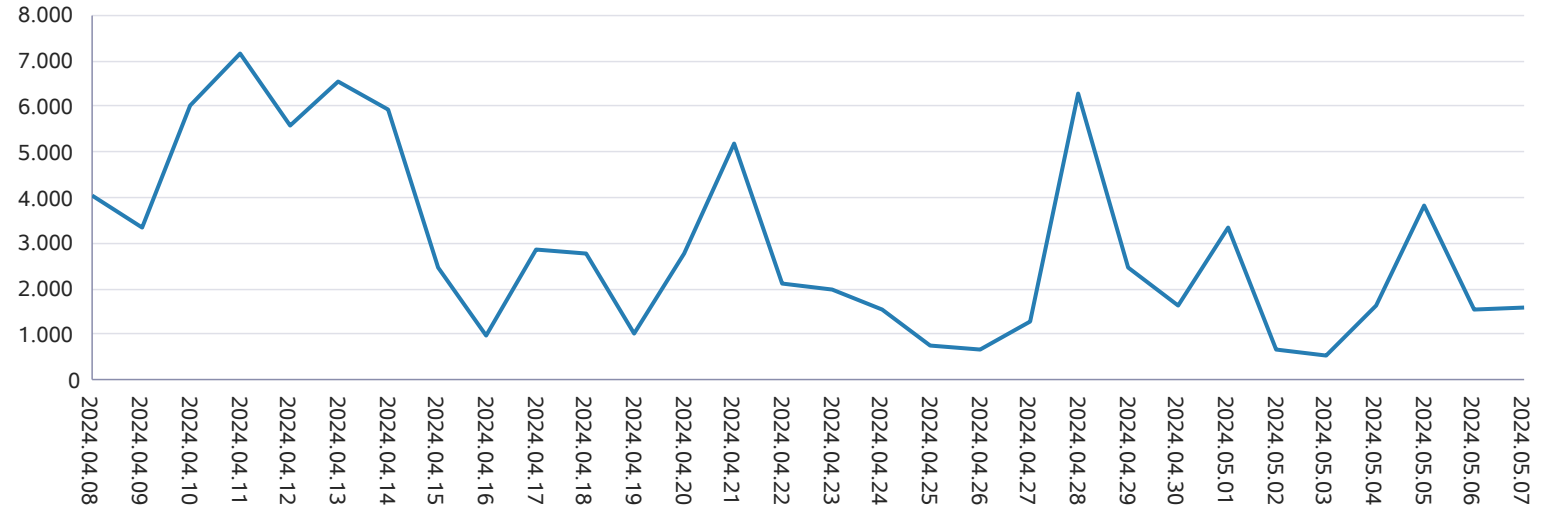

Dengeleme Güç Piyasası

Türkiye Elektrik Piyasası Günlük Raporu 07.05.2024

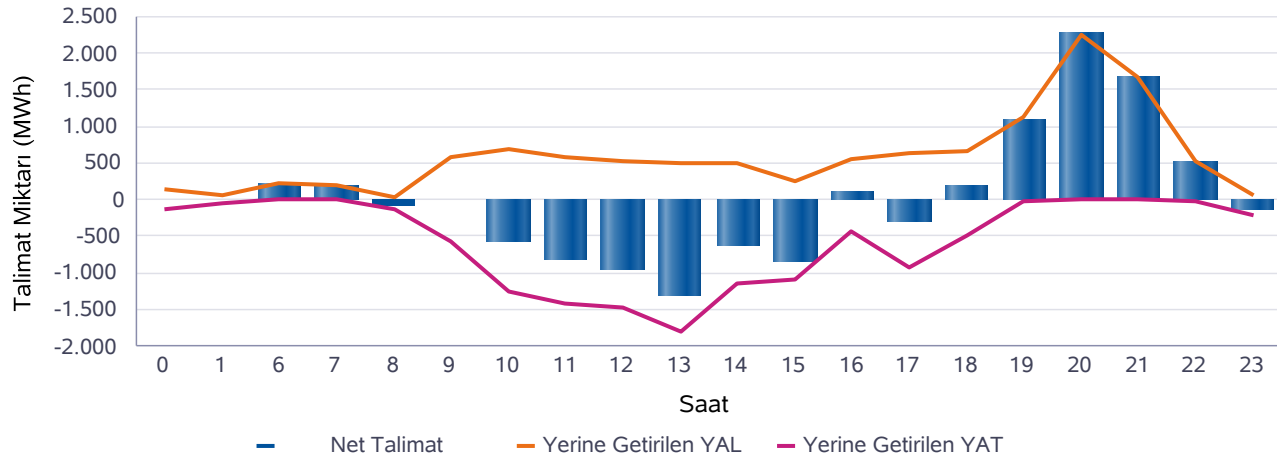
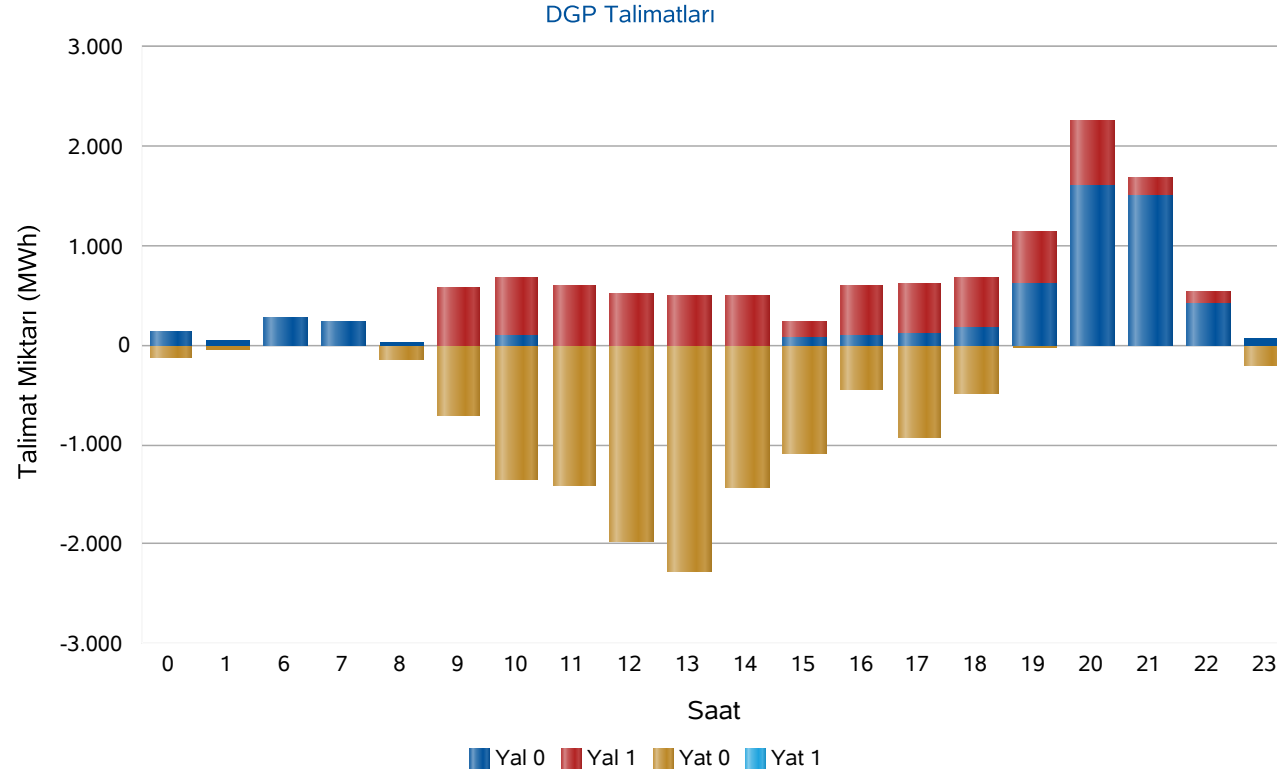

Saat	Net Talimat	YAL 0	YAL1	YAT 0	YAT1	Yerine Getirilen YAL	Yerine Getirilen YAT
0	22	142	0	121	0	142	120
1	18	64	0	45	0	64	45
6	220	270	0	0	0	220	0
7	198	244	0	0	0	198	0
8	-75	45	0	143	0	45	119
9	10	0	585	707	0	585	575
10	-566	89	595	1.341	0	684	1.250
11	-823	0	595	1.419	0	595	1.418
12	-942	0	518	1.975	0	518	1.460
13	-1.310	0	502	2.272	0	502	1.812
14	-637	0	502	1.434	0	502	1.139
15	-839	81	160	1.080	0	241	1.080
16	109	91	503	437	0	546	437
17	-304	122	502	927	0	623	927
18	200	178	501	477	0	676	476
19	1.110	622	514	26	0	1.136	26
20	2.262	1.596	666	0	0	2.262	0
21	1.674	1.508	168	0	0	1.674	0
22	516	417	112	14	0	529	14
23	-139	69	0	210	0	69	209
Top.	705	5.538	6.423	12.627	0	11.811	11.105

* Değerlerin birimi MWh'tır

* YAL: Yük alma yönünde verilen talimatları, YAT: Yük atma yönünde verilen talimatları, 0 kodlu talimatlar: Sistemin arz-talep dengesini sağlamak için verilen talimatları, 1 kodlu talimatlar: Sistem kısıtlarının giderilmesi ve acil durumlar için verilen talimatları, Net Talimat: Yerine getirilen YAL miktarı ile yerine getirilen YAT miktarının farkıdır.

Piyasa Miktarı

Türkiye Elektrik Piyasası Günlük Raporu 07.05.2024

İkili Anlaşma Miktar Dağılımı

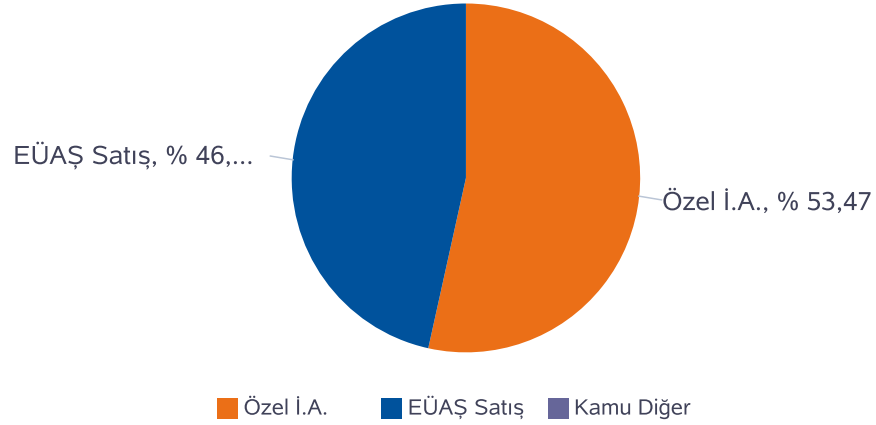

Piyasa Miktar Dağılımı

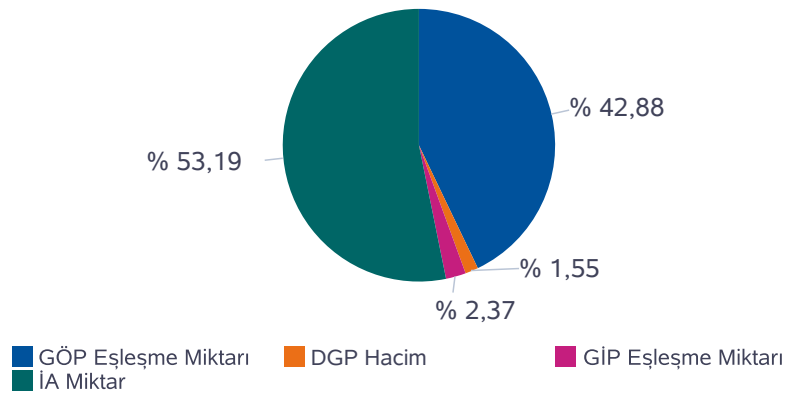

Saat	TOPLAM İA	Özel İ.A.	EÜAŞ Satış	Kamu Diğer	GÖP Eşleşme Miktarı	GİP Eşleşme Miktarı	DGP Miktar	Toplam Piyasa Miktarı
0	28.500	14.662	13.838	0,0	23.301	1.345,30	262	53.408
1	27.152	14.773	12.379	0,0	22.870	1.159,90	108	51.290
2	29.301	17.524	11.777	0,0	24.177	1.024,50	0	54.503
3	29.245	17.864	11.380	0,0	23.817	1.161,00	0	54.223
4	28.581	17.349	11.232	0,0	23.706	1.044,80	0	53.332
5	27.688	17.234	10.455	0,0	23.701	1.052,20	0	52.441
6	27.761	17.457	10.304	0,0	24.760	819,10	220	53.560
7	29.658	17.729	11.930	0,0	25.120	696,70	198	55.674
8	31.842	17.122	14.720	0,0	26.448	1.091,60	164	59.546
9	34.453	18.112	16.341	0,0	27.377	1.301,80	1.160	64.292
10	36.859	19.794	17.064	0,0	28.535	1.718,70	1.934	69.047
11	37.789	20.008	17.780	0,0	28.693	1.414,10	2.013	69.909
12	38.103	20.984	17.118	0,0	28.699	1.943,70	1.978	70.723
13	38.127	21.146	16.980	0,0	29.251	1.791,20	2.314	71.483
14	38.381	20.998	17.383	0,0	29.574	2.057,90	1.641	71.654
15	37.286	20.266	17.020	0,0	29.425	1.731,70	1.321	69.764
16	34.567	17.669	16.898	0,0	28.598	2.541,50	983	66.689
17	33.684	16.754	16.931	0,0	28.009	1.450,70	1.550	64.694
18	32.768	15.878	16.890	0,0	27.250	2.088,70	1.152	63.258
19	33.127	15.668	17.460	0,0	26.788	1.784,00	1.162	62.861
20	34.297	15.640	18.656	0,0	26.026	1.723,00	2.262	64.308
21	33.531	15.544	17.987	0,0	26.894	1.425,10	1.674	63.524
22	32.091	15.025	17.066	0,0	25.515	1.382,80	543	59.532
23	30.618	14.757	15.861	0,0	24.623	1.309,60	278	56.829
Toplam	785.408	419.958	365.450	0	633.158	35.060	22.916	1.476.542

* Değerlerin birimi MWh 'tır

* DGP talimat miktarı yerine getirilmiş YAL ve YAT'ların toplamıdır.

* Toplam İA: Alış veya satış yönünde yapılan ikili anlaşma miktarlarının toplamını,

* İA Özel: Özel şirketler arasında(her iki tarafı özel) yapılan ikili anlaşma miktarlarının toplamını,

* Kamu Diğer: EÜAŞ İA alış miktarını ifade eder.

Netleştirilmiş İkili Anlaşmalar

Türkiye Elektrik Piyasası Günlük Raporu 07.05.2024

İ.A. Net Alış

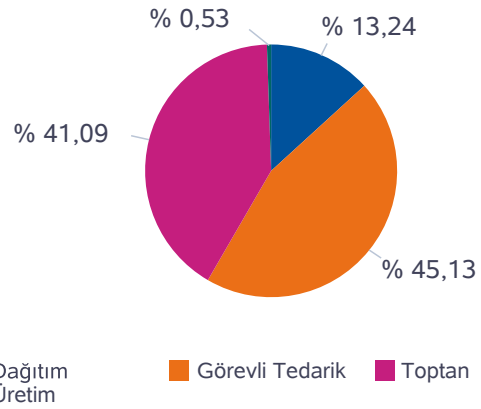

İ.A. Net Satış

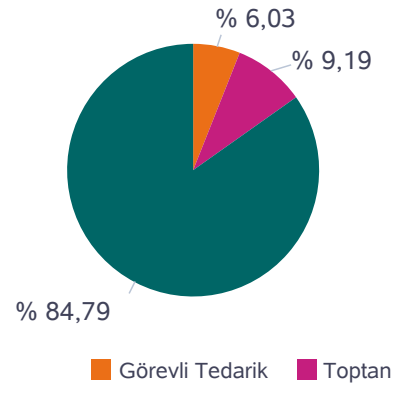

SAAT	NET ALIŞ						NET SATIŞ					
	Dağıtım	Görevli Tedarik	Toptan	Üretim	İhracat	Teiaş	Dağıtım	Görevli Tedarik	Toptan	Üretim	İthalat	Toplam
0	4.163	9.519	8.425	152	120	0	0	18	1.525	20.811	25	22.379
1	3.243	8.992	8.284	153	165	0	0	18	1.587	19.206	25	20.836
2	2.957	8.575	10.362	152	165	0	0	18	3.687	18.482	25	22.212
3	2.729	8.912	9.778	149	158	0	0	18	3.687	17.998	25	21.727
4	2.769	8.150	10.240	151	165	0	0	19	3.720	17.712	25	21.475
5	2.444	7.794	10.116	149	155	0	0	23	3.729	16.892	15	20.659
6	1.469	8.745	10.276	136	150	0	0	343	3.671	16.761	0	20.776
7	1.926	9.834	10.399	130	150	0	0	1.261	2.803	18.375	0	22.439
8	2.488	11.972	10.538	125	165	0	0	2.442	1.536	21.286	25	25.289
9	2.860	13.239	11.540	126	120	0	0	3.524	1.454	22.877	30	27.885
10	3.140	13.689	12.918	123	126	0	0	4.163	2.235	23.563	36	29.996
11	3.552	13.990	13.110	119	137	0	0	4.366	2.246	24.244	52	30.908
12	3.314	13.806	13.626	118	142	0	0	4.281	3.113	23.554	57	31.005
13	3.050	13.912	13.767	121	142	0	0	4.330	3.114	23.491	57	30.993
14	3.210	13.978	13.708	126	105	0	0	4.057	3.090	23.923	57	31.127
15	2.946	13.945	12.978	128	116	0	0	3.532	2.914	23.616	51	30.113
16	3.024	13.708	11.093	139	110	0	0	2.695	1.523	23.771	85	28.074
17	3.285	13.476	10.003	142	110	0	0	1.596	1.458	23.878	85	27.017
18	3.740	12.857	9.092	140	144	0	0	527	1.555	23.881	10	25.973
19	4.320	12.707	8.780	142	150	0	0	58	1.640	24.401	0	26.098
20	5.040	13.099	8.769	142	150	0	0	17	1.644	25.539	0	27.200
21	4.740	12.774	8.713	140	150	0	0	18	1.688	24.812	0	26.518
22	5.941	10.690	8.591	144	150	0	0	17	1.654	23.845	0	25.516
23	5.371	10.105	8.465	142	150	0	0	17	1.658	22.558	0	24.233
Toplam	81.721	278.469	253.573	3.291	3.395	0	0	37.360	56.930	525.475	685	620.450

*Değerlerin birimi MWh 'tır

İkili Anlaşmalar Aylık Toplam Gösterimi

Türkiye Elektrik Piyasası Günlük Raporu 07.05.2024

İ.A. Net Alış

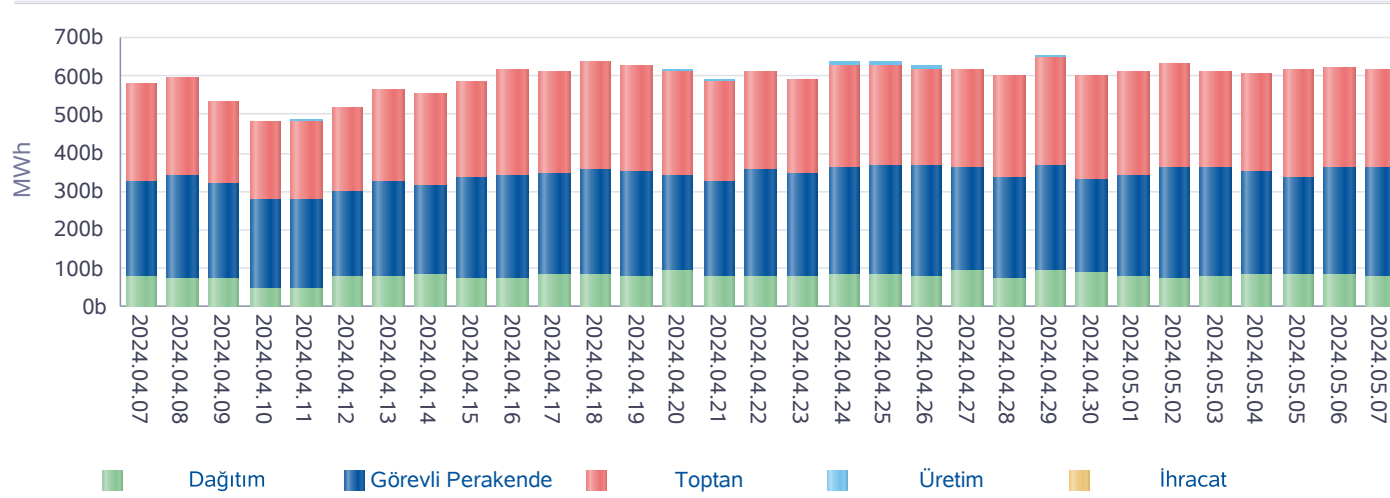

İ.A. Net Satış

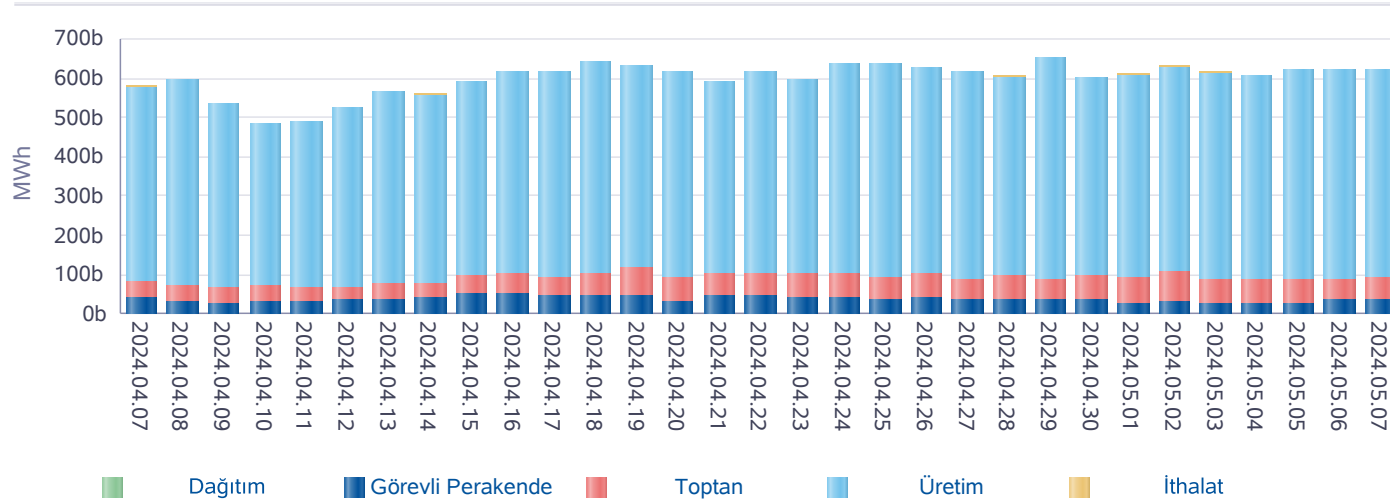

*İA net değerleri organizasyon bazında İA alış ve satış değerlerinin farkını ifade eder.

Gün	Özel İ.A.	EÜAŞ Satış	Kamu Diğer
2024-04-08	446.021	324.681	0
2024-04-09	402.917	296.971	0
2024-04-10	379.678	254.757	0
2024-04-11	397.411	254.242	0
2024-04-12	418.472	283.010	0
2024-04-13	416.270	319.212	0
2024-04-14	422.542	306.210	0
2024-04-15	442.652	325.696	0
2024-04-16	475.876	330.286	0
2024-04-17	506.951	337.419	0
2024-04-18	525.828	342.650	0
2024-04-19	520.653	335.000	0
2024-04-20	518.165	333.219	0
2024-04-21	507.085	301.864	0
2024-04-22	497.704	333.036	0
2024-04-23	521.208	309.411	0
2024-04-24	542.665	335.584	0
2024-04-25	531.959	343.005	0
2024-04-26	523.560	337.938	0
2024-04-27	508.278	333.007	0
2024-04-28	542.935	301.329	0
2024-04-29	547.157	345.224	0
2024-04-30	577.861	292.076	0
2024-05-01	482.814	328.437	0
2024-05-02	473.770	351.338	0
2024-05-03	429.304	356.334	0
2024-05-04	434.178	349.780	0
2024-05-05	497.668	335.379	0
2024-05-06	453.305	361.740	0
2024-05-07	419.958	365.450	0
Toplam	14.364.843	9.724.285	0

*İA Özel: Özel şirketler arasında (her iki tarafı özel) yapılan ikili anlaşma miktarlarının toplamını,

*Kamu Diğer: EÜAŞ İA alış miktarını ifade eder.

Piyasa Ticaret Hacmi

Türkiye Elektrik Piyasası Günlük Raporu 07.05.2024

	Saat	Tutar
Günlük Minimum Toplam Ciro Tutarı	7	39.284.105
Günlük Maksimum Toplam Ciro Tutarı	18	81.801.079

* Değerlerin birimi TL'dir

	Tarih	Saat	Tutar
Aylık Minimum Toplam Ciro Tutarı	05.05.2024	12	2.737.409
Aylık Maksimum Toplam Ciro Tutarı	02.05.2024	16	93.213.339

* Değerlerin birimi TL'dir

* Tablodaki değerler içinde bulunulan ayın değerlerini kapsamaktadır.

	Tarih	Saat	Tutar
Yıllık Minimum Toplam Ciro Tutarı	12.04.2024	12	25.502
Yıllık Maksimum Toplam Ciro Tutarı	01.02.2024	17	103.719.296

* Değerlerin birimi TL'dir

* Tablodaki değerler içinde bulunulan yılın değerlerini kapsamaktadır.

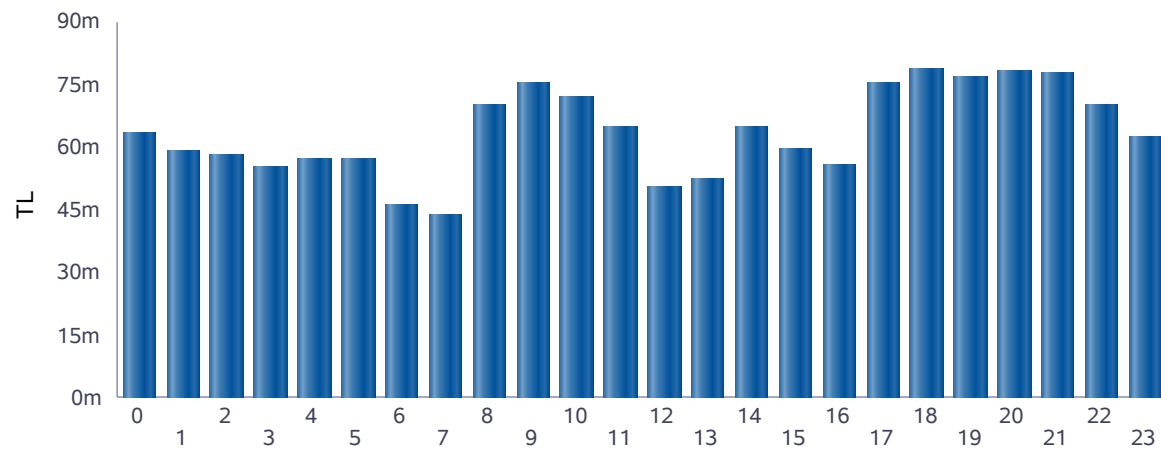

■ Günlük Toplam Ciro (TL)

Saat	GÖP Ciro Tutarı	GİP Ciro Tutarı	YAL Tutarı	YAT Tutarı	Toplam Ciro
0	59.321.667	3.451.168	383.084	157	63.156.076
1	55.836.145	2.788.114	171.006	36	58.795.300
2	55.791.148	2.432.965	0	0	58.224.112
3	52.965.377	2.362.630	0	0	55.328.008
4	54.746.501	2.543.168	0	0	57.289.669
5	54.650.710	2.548.812	0	0	57.199.522
6	44.319.596	1.376.478	617.134	0	46.313.208
7	41.971.334	975.004	570.121	0	43.516.460
8	66.751.464	2.901.233	120.512	125.872	69.899.081
9	69.537.462	3.392.270	1.578.814	966.450	75.474.995
10	65.478.770	3.909.772	1.844.881	899.525	72.132.949
11	59.576.109	2.791.890	1.605.802	815.325	64.789.126
12	45.518.747	2.717.350	1.397.994	645.684	50.279.775
13	47.758.039	2.494.101	1.354.814	941.084	52.548.037
14	58.646.025	3.944.461	1.354.814	1.017.821	64.963.120
15	55.144.003	2.943.274	649.871	898.077	59.635.225
16	49.590.035	3.865.958	1.567.182	654.904	55.678.080
17	68.443.727	3.427.964	1.682.109	1.624.199	75.177.999
18	70.306.665	5.592.175	1.830.977	960.146	78.689.963
19	68.931.046	4.788.477	3.067.289	55	76.786.867
20	67.311.375	4.665.152	6.106.050	0	78.082.578
21	69.221.191	3.853.906	4.526.099	0	77.601.196
22	64.998.546	3.710.581	1.424.879	11	70.134.017
23	58.752.209	3.222.526	186.575	53.870	62.215.179
Toplam	1.405.567.891	76.699.430	32.040.007	9.603.215	1.523.910.543

* Değerlerin birimi TL'dir.

* GÖP Ciro Tutarı: Fark Fonu dahil ilgili saatteki GÖP satış tutarını ifade etmektedir.

* GİP Ciro Tutarı: İlgili saatte satış yönündeki her bir kontrat miktarı ile ilgili kontratın eşleşme fiyatının çarpımından oluşmaktadır.

* YAL Tutarı: Yerine getirilen YAL miktarı ile ilgili YAL talimatının geçerli fiyatının çarpımından oluşmaktadır.

* YAT Tutarı: Yerine getirilen YAT miktarı ile ilgili YAT talimatının geçerli fiyatının çarpımından oluşmaktadır.

Yekdem Santrallerinin KGÜP Miktarları

Türkiye Elektrik Piyasası Günlük Raporu 07.05.2024

Son 30 Gün YEK KGÜP

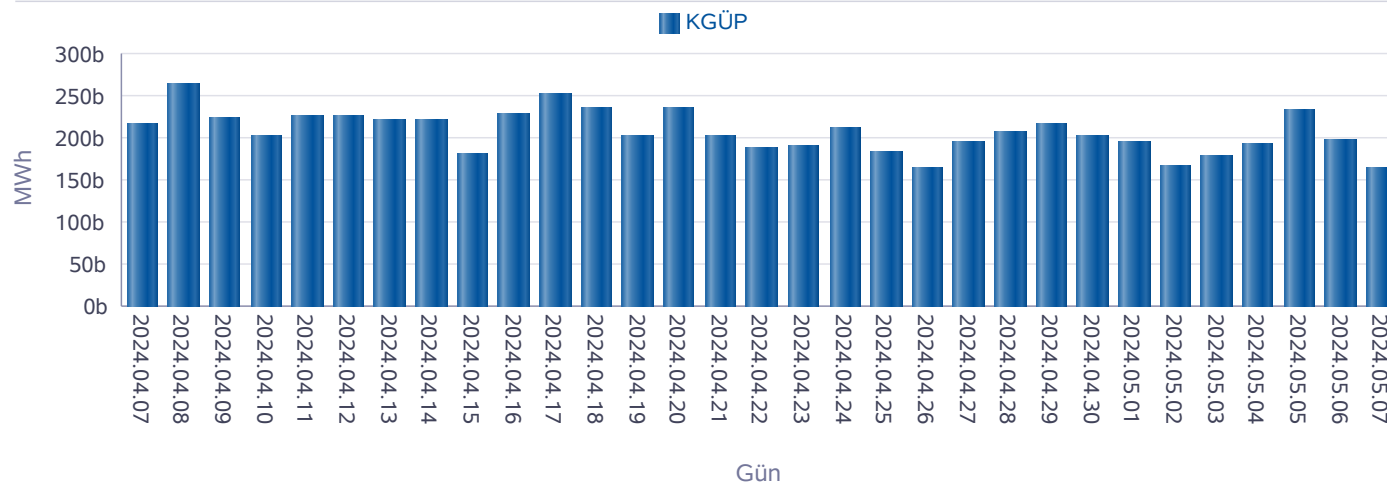

Kaynak Bazında YEK KGÜP

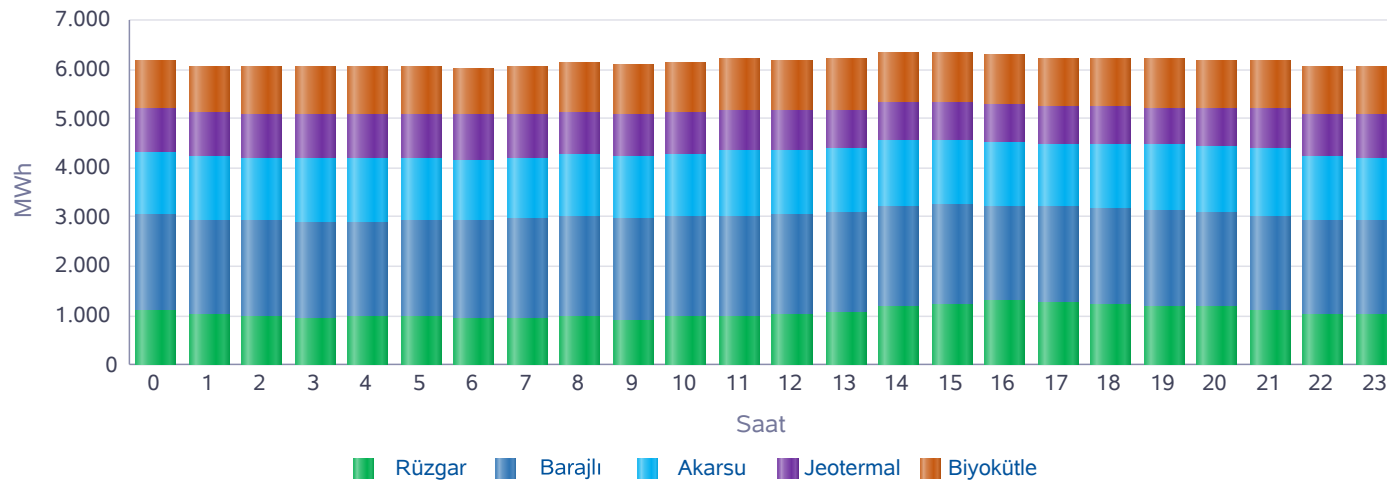

Saat	Rüzgar	Jeotermal	Biyokütle	Akarsu	Barajlı	Toplam
0	1.111	881	961	1.293	1.921	6.166
1	1.019	886	961	1.288	1.921	6.074
2	993	893	962	1.292	1.921	6.060
3	960	898	962	1.308	1.921	6.048
4	969	906	977	1.294	1.919	6.065
5	991	910	980	1.265	1.920	6.066
6	957	904	969	1.248	1.955	6.034
7	948	888	982	1.215	2.039	6.072
8	973	877	995	1.243	2.042	6.130
9	917	860	1.005	1.270	2.046	6.097
10	983	840	1.030	1.272	2.031	6.154
11	993	824	1.030	1.333	2.031	6.210
12	1.032	804	1.028	1.291	2.018	6.173
13	1.048	787	1.027	1.316	2.026	6.203
14	1.178	772	1.033	1.347	2.021	6.350
15	1.238	760	1.024	1.312	2.021	6.354
16	1.295	751	1.028	1.291	1.932	6.297
17	1.271	754	1.003	1.287	1.923	6.239
18	1.234	762	999	1.317	1.922	6.234
19	1.201	772	994	1.332	1.919	6.219
20	1.167	794	985	1.325	1.921	6.192
21	1.102	817	979	1.373	1.921	6.193
22	1.008	846	986	1.309	1.921	6.070
23	1.010	862	988	1.272	1.921	6.053
Toplam	25.598	20.048	23.886	31.091	47.129	147.753

* Değerlerin birimi MWh'dir.

Kaynak Bazında KGÜP Miktarları

Türkiye Elektrik Piyasası Günlük Raporu 07.05.2024

Doğal Gaz KGÜP

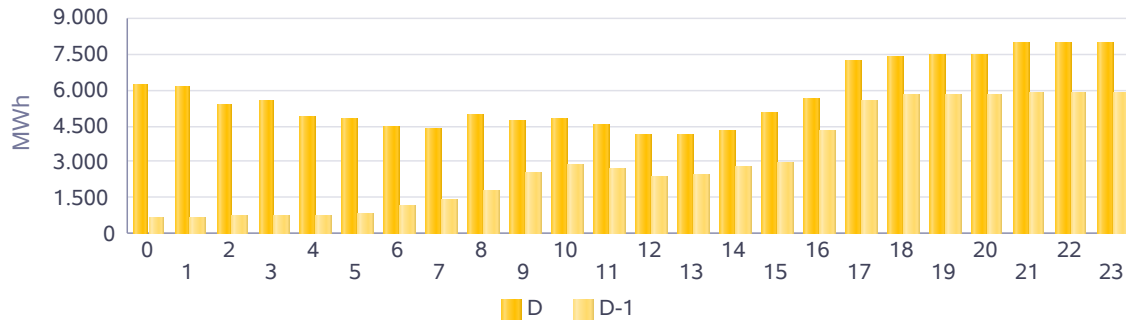

İthal Kömür KGÜP

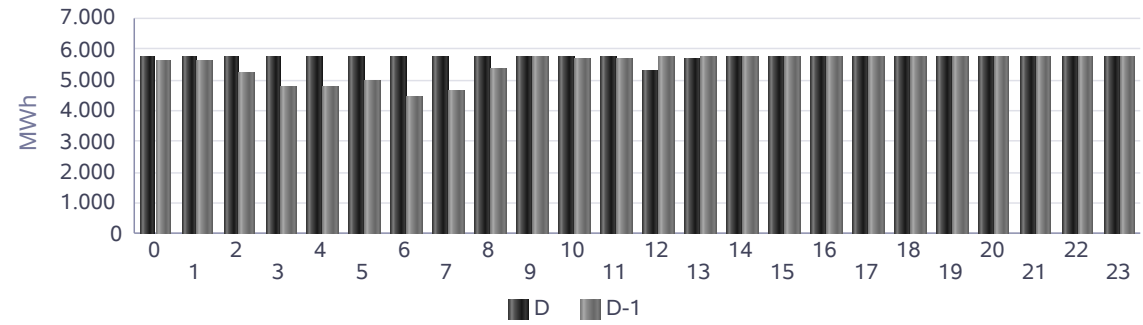

Baraj KGÜP

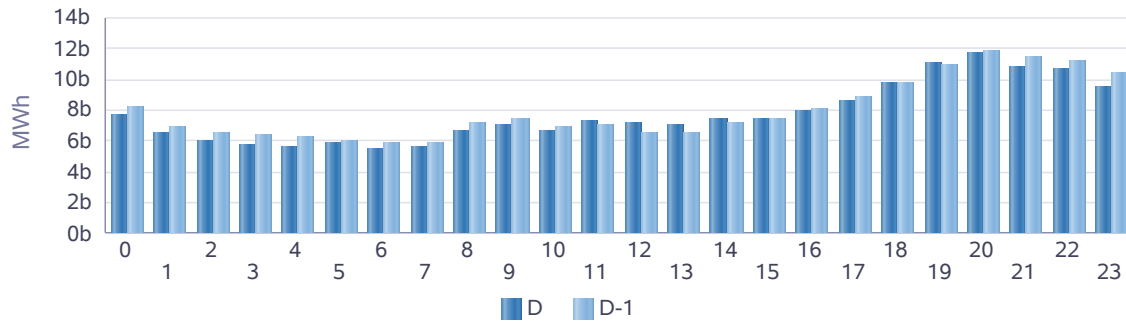

Rüzgar KGÜP

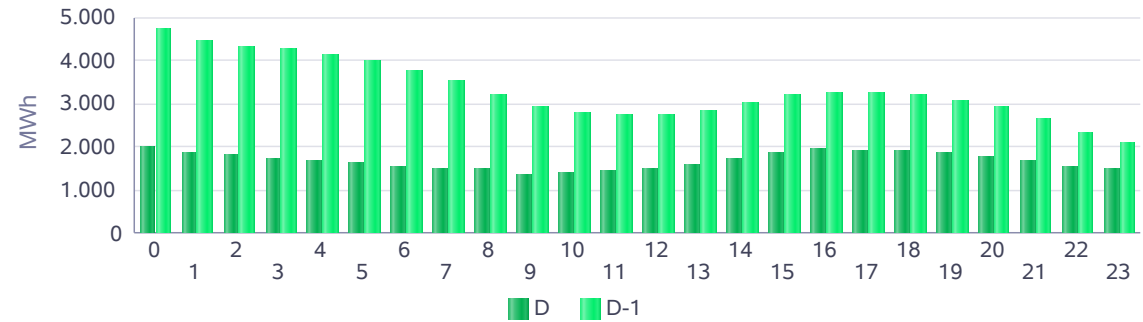

Akarsu KGÜP

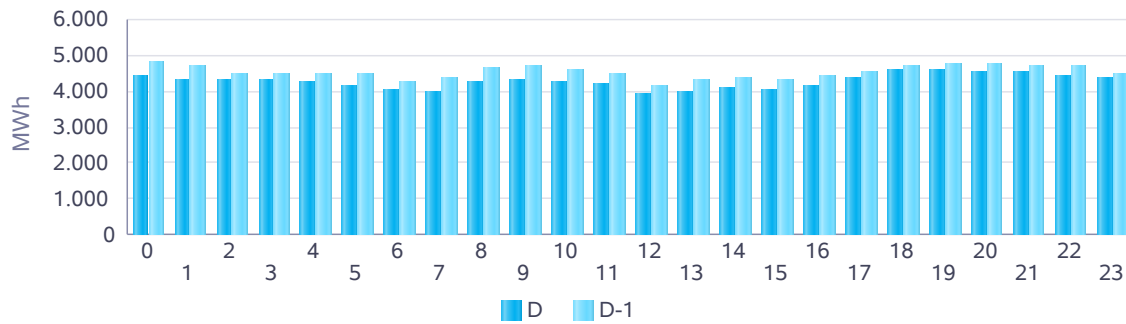

Taş Kömürü - Linyit KGÜP

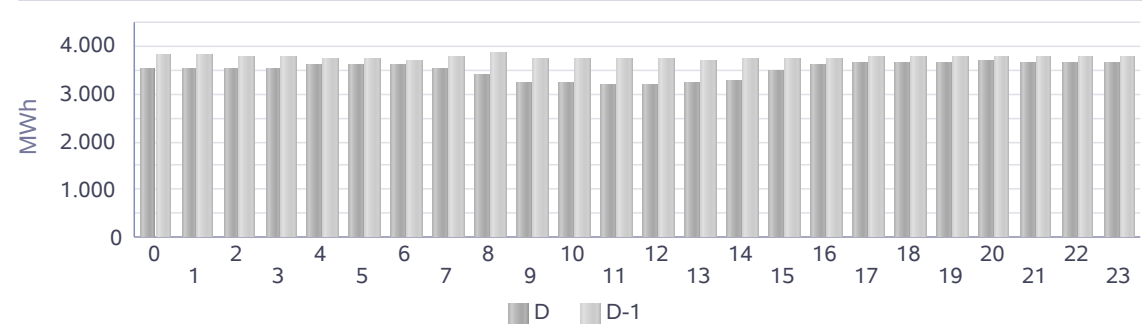

Kaynak Bazında Kümülatif KGÜP Miktarları

Türkiye Elektrik Piyasası Günlük Raporu 07.05.2024

Son 30 Gün Kaynak Tipine Göre KGÜP

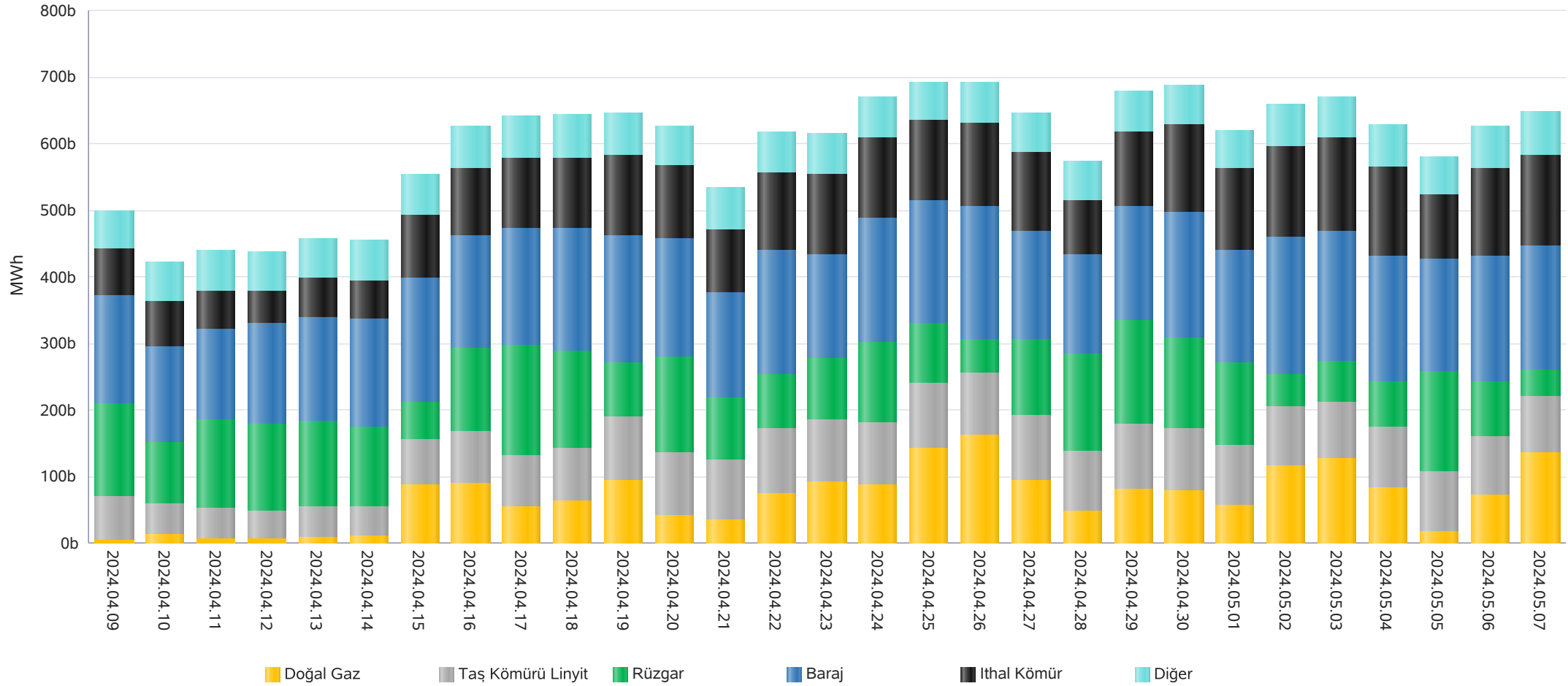

* Diğer sütünü içindeki kaynak tipleri şu şekildedir: Asfaltit, Biogaz, Biokütle, Biokütleden Elde Edilen Gaz(LFG-Çöp Gazı), Fuel Oil, Güneş, Jeotermal, LPG, Motorin, Nafta, Prolitik Oil & Prolitik Gaz, Proses Atık Isısı.

Kaynak Bazında Kümülatif KGÜP Miktarları - Son 30 Günlük

Türkiye Elektrik Piyasası Günlük Raporu 07.05.2024

Doğal Gaz KGÜP

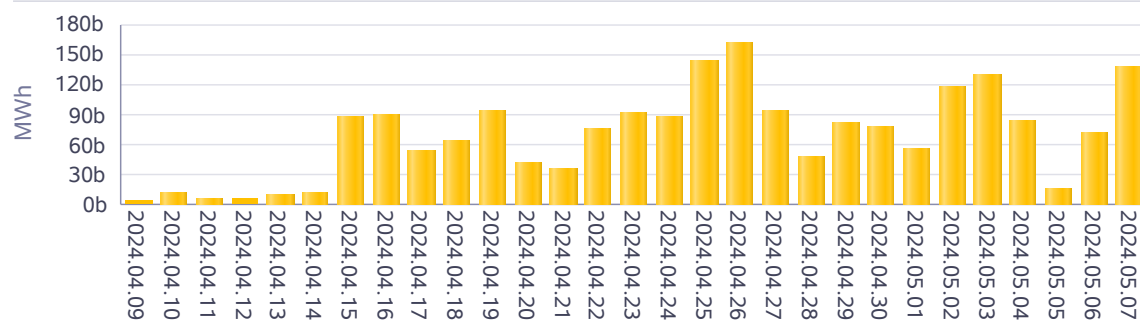

İthal Kömür KGÜP

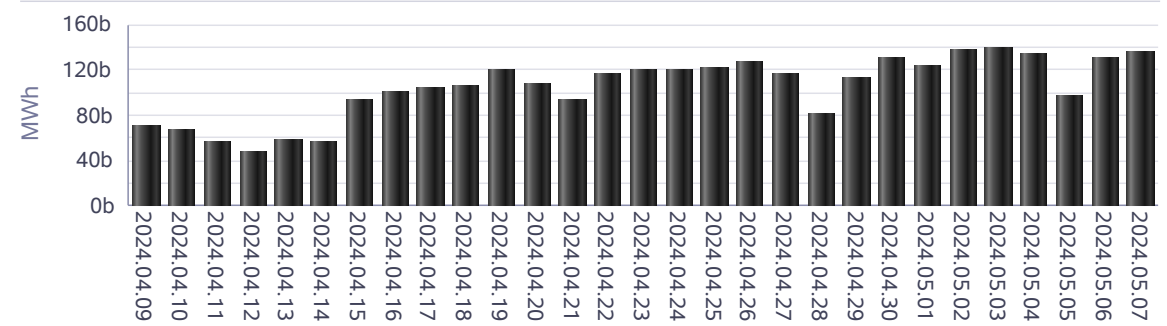

Baraj KGÜP

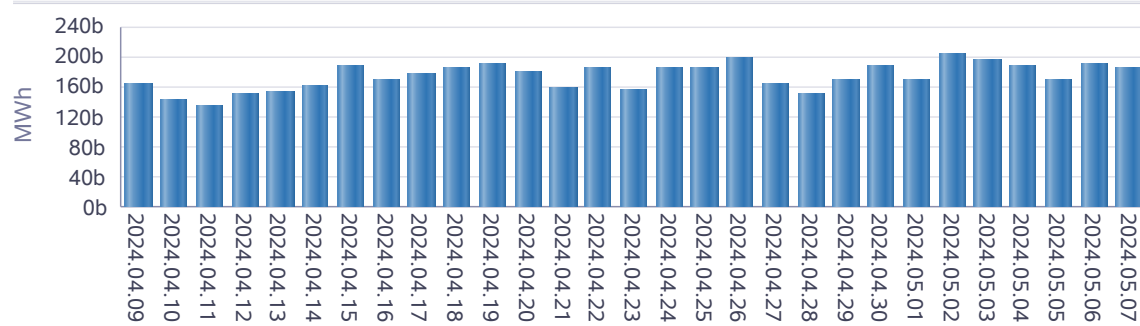

Rüzgar KGÜP

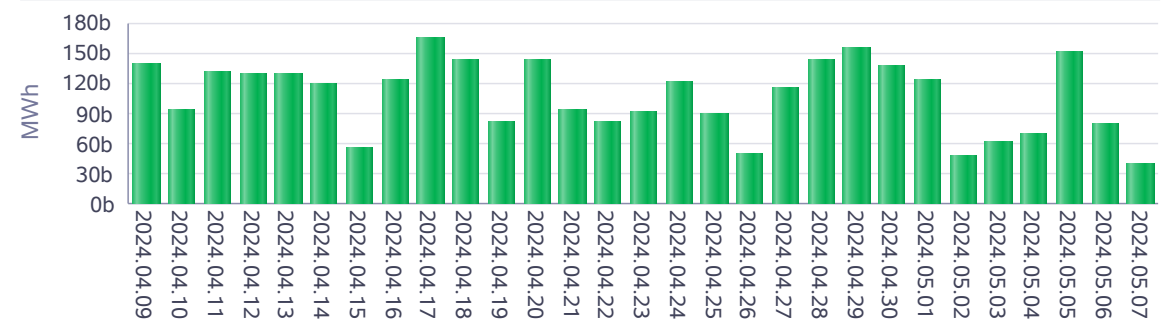

Akarsu KGÜP

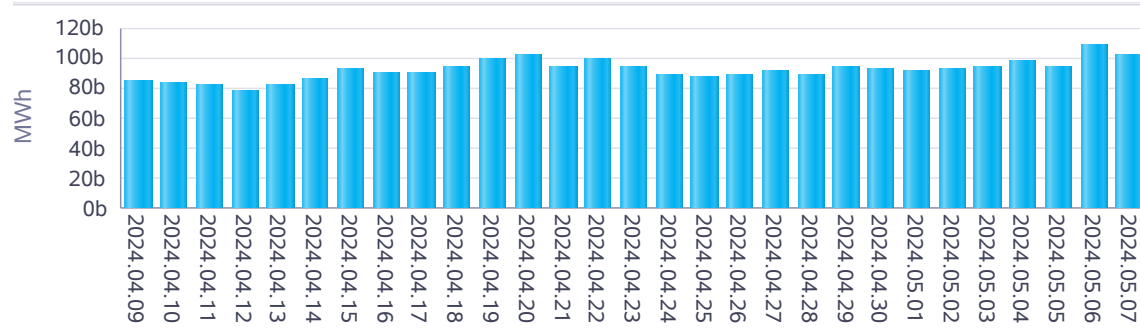

Taş Kömürü - Linyit KGÜP

