

# EPIAŞ

ELEKTRİK PİYASASI GÜNLÜK RAPORU



## Günlük Özet

Türkiye Elektrik Piyasası Günlük Raporu 08.05.2024

## Gün Öncesi Piyasası

	08.05.2024	07.05.2024
PTF Arit. Ortalaması ( TL/MWh )	2.266,08	2.232,14
Arit. Ortalama Eşleşme Miktarı ( MWh )	26.468,79	26.381,62
Arit. Ortalama Fiyattan Bağımsız Satış Miktarı ( MWh )	16.125,66	15.983,82
Arit. Ortalama Fiyattan Bağımsız Alış Miktarı ( MWh )	25.592,18	25.628,82
Arit. Ortalama İkili Anlaşma Miktarı ( MWh )	32.934,22	32.725,34
Göp Toplam Eşleşme Miktarı ( MWh )	635.250,90	633.158,80

## Gün İçi Piyasası

	08.05.2024	07.05.2024
Ağırlıklı Ortalama Fiyat ( TL/MWh )	2.333,63	2.187,69
Toplam Eşleşme Miktarı ( MWh )	34.837,30	35.059,60
Minimum Eşleşme Fiyatı ( TL/MWh )	1.300,00	859,80
Maksimum Eşleşme Fiyatı ( TL/MWh )	2.767,20	2.748,20

## Dengeleme Güç Piyasası

	08.05.2024	07.05.2024
SMF Arit. Ortalaması ( TL/MWh )	2.421,65	1.995,22
Toplam YAL Miktarı ( MWh )	19.799,76	11.960,55
Toplam YAT Miktarı ( MWh )	8.882,46	12.627,15
0 Kodlu Toplam Talimat Miktarı ( MWh )	13.802,99	18.164,70
1 Kodlu Toplam Talimat Miktarı ( MWh )	14.879,23	6.423,00
Yerine Getirilen Toplam DGP Talimat Miktarı (MWh)	27.054,80	22.915,90

## İşlem Hacmi

	08.05.2024	07.05.2024
Toplam GÖP İşlem Hacmi (TL)	1.436.776.063,75	1.405.567.890,63
Toplam GİP İşlem Hacmi (TL)	81.297.287,21	76.699.430,19
Toplam YAL İşlem Hacmi (TL)	51.887.502,78	31.703.530,68
Toplam YAT İşlem Hacmi (TL)	7.535.687,26	9.603.214,66

\* GÖP: Gün Öncesi Piyasası, GİP: Gün İçi Piyasası, DGP: Dengeleme Güç Piyasasını ifade etmektedir.

\* Açıklamalar ve kısaltmalar ilgili sayfaların altında yer almaktadır.

## Üretim - Tüketim

## Türkiye Elektrik Piyasası Günlük Raporu 08.05.2024

Saat	Üretim	İthalat	İhracat	Tüketim
0	32.403	208	239	34.443
1	32.103	204	234	32.781
2	30.535	221	178	31.627
3	30.124	226	218	30.862
4	30.054	226	208	30.814
5	29.655	214	209	30.472
6	27.483	203	253	29.972
7	27.829	141	253	32.164
8	33.374	200	218	37.034
9	34.348	211	209	39.392
10	36.302	212	176	40.657
11	28.822	199	262	41.523
12	38.010	152	223	39.975
13	39.709	143	187	40.529
14	30.162	204	216	41.298
15	39.756	212	215	40.573
16	32.476	222	186	40.736
17	35.031	215	358	40.525
18	36.057	238	358	39.129
19	38.175	232	322	39.774
20	38.652	257	356	41.137
21	38.274	268	377	40.499
22	38.223	246	310	38.839
23	35.092	0	0	36.891
<b>TOPLAM (MWh)</b>	<b>812.648</b>	<b>4.853</b>	<b>5.765</b>	<b>891.647</b>

	Tüketim Miktarı	Saat
Maksimum Tüketim	41.523	11
Minimum Tüketim	29.972	6

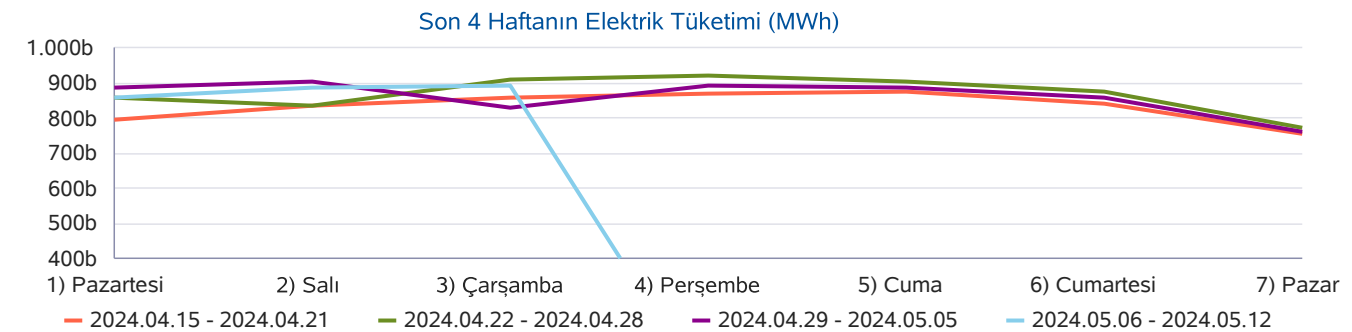
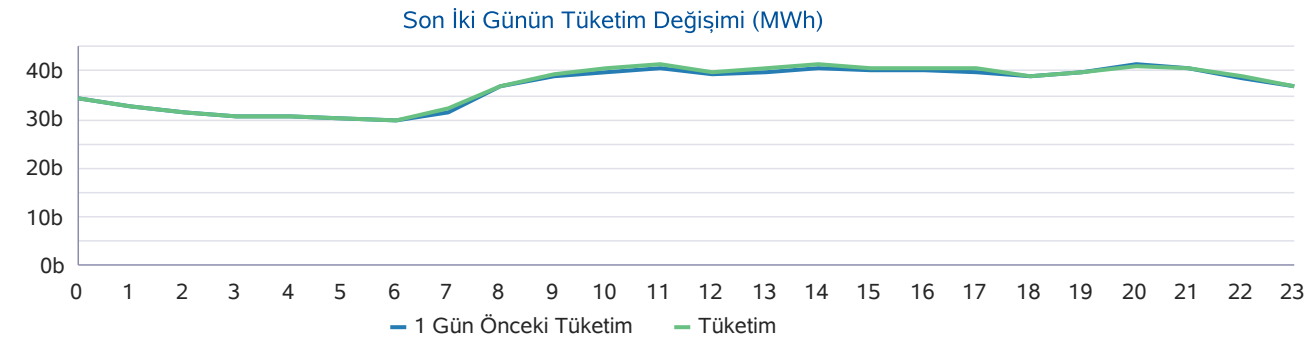
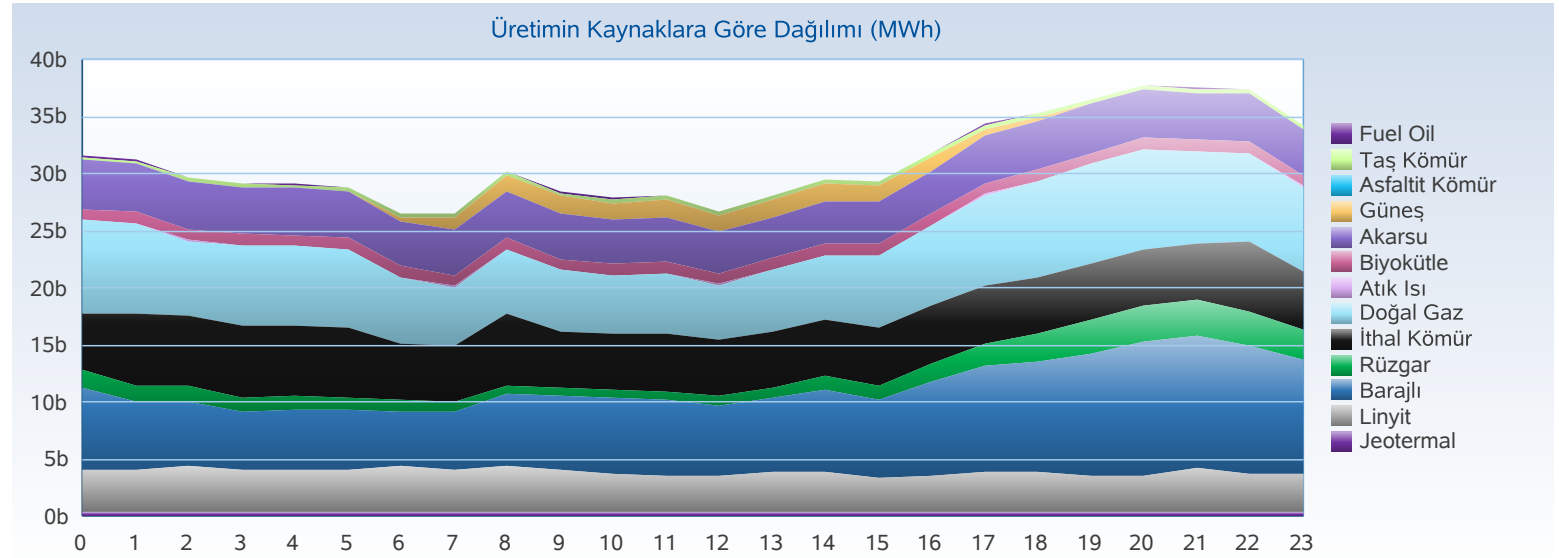

## Üretim - Kurulu Güç

## Türkiye Elektrik Piyasası Günlük Raporu 08.05.2024

Yakıt Tipi	1 Gün Önceki Üretim	Üretim	Fark
Barajlı	180.841	179.173	-1.667
Doğal Gaz	143.313	162.252	18.939
İthal Kömür	130.469	128.102	-2.367
Akarsu	103.636	96.365	-7.271
Linyit	88.742	86.269	-2.473
Güneş	61.960	63.204	1.244
Rüzgar	39.096	37.972	-1.124
Jeotermal	26.081	25.924	-158
Diğer	36.942	33.387	-3.555
<b>Toplam (MWh)</b>	<b>811.080</b>	<b>812.648</b>	<b>1.567</b>

Kuruluş Türü	1 Gün Önceki Üretim	Üretim
SÜ Santralleri	596.292	594.973
EÜAŞ Santralleri	148.330	146.934
Lisanssız Santraller	44.750	47.575
İHD Santralleri	20.775	22.233
YİD Santralleri	933	934
<b>Toplam (MWh)</b>	<b>811.080</b>	<b>812.648</b>

Kuruluş Türü	Kurulu Güç
SÜ Santralleri	71.472
EÜAŞ Santralleri	21.573
Lisanssız Santraller	13.492
İHD Santralleri	3.244
YİD Santralleri	116
<b>Toplam (MW)</b>	<b>109.897</b>

Yakıt Tipi	Kurulu Güç
Doğal Gaz	24.996
Barajlı	23.861
Güneş	14.424
Rüzgar	12.103
İthal Kömür	10.374
Linyit	10.207
Akarsu	8.320
Diğer	5.614
<b>Toplam (MW)</b>	<b>109.897</b>

Kaynaklara Göre Üretim Dağılımı

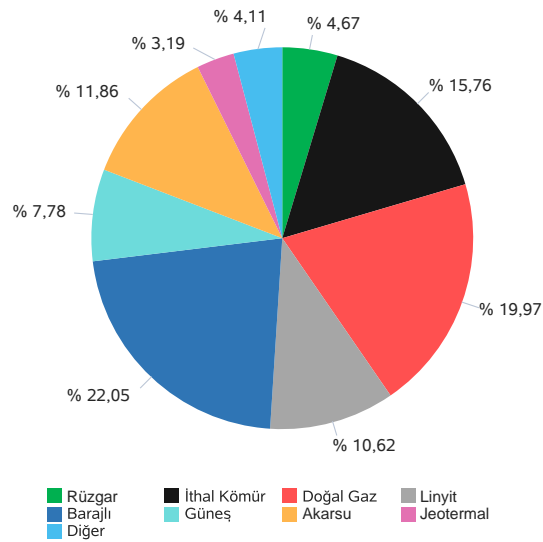

Kuruluş Türüne Göre Üretim Dağılımı

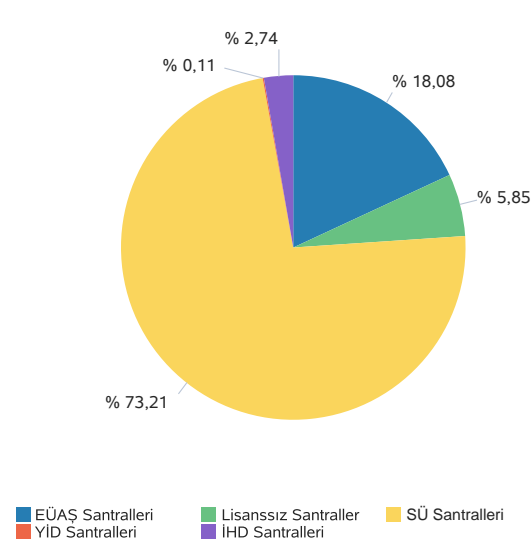

Kaynak Türüne Göre Üretim Dağılımı

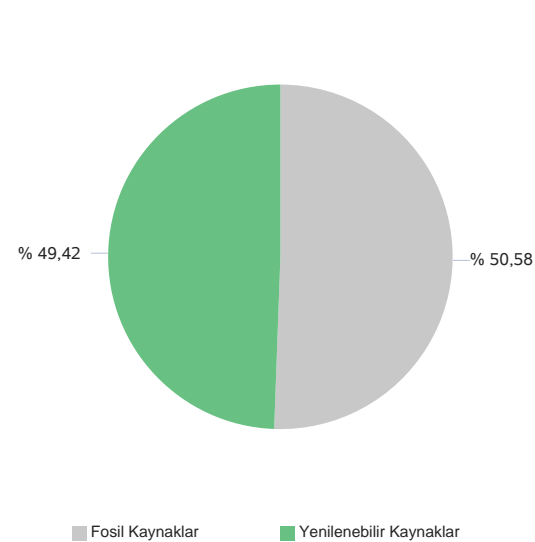

Yerliliğe Göre Üretim Dağılımı

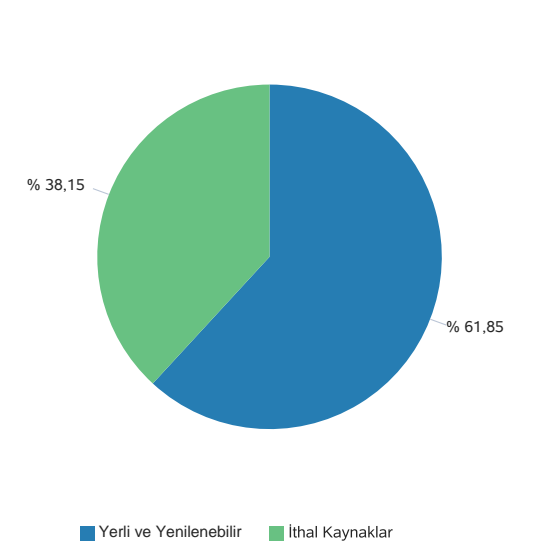

Gerçekleşen üretim ve tüketim değerleri TEİAŞ'ın Yük Tevzi Bilgi Sistemi'nden temin edilmektedir. Değerler güncellenebildiğinden YTBS ekranları ile farklılık gösterebilir.

## Gün Öncesi Piyasası

## Türkiye Elektrik Piyasası Günlük Raporu 08.05.2024

Saat	PTF	SMF	Sistem Yönü
0	2.576,92	2.576,92	↑ Enerji Açığı
1	2.400,00	2.449,00	↑ Enerji Açığı
2	2.322,17	2.322,17	↔ Enerji Denge
3	2.306,27	2.497,83	↑ Enerji Açığı
4	2.411,67	2.450,00	↑ Enerji Açığı
5	2.430,90	2.608,45	↑ Enerji Açığı
6	2.221,18	2.608,45	↑ Enerji Açığı
7	1.697,64	2.450,00	↑ Enerji Açığı
8	2.560,00	2.460,00	↓ Enerji Fazlası
9	2.248,47	2.500,00	↑ Enerji Açığı
10	1.737,52	2.499,99	↑ Enerji Açığı
11	1.965,00	2.347,00	↑ Enerji Açığı
12	1.445,34	1.537,80	↑ Enerji Açığı
13	1.605,69	1.000,00	↓ Enerji Fazlası
14	2.097,18	2.347,00	↑ Enerji Açığı
15	2.333,33	2.347,00	↑ Enerji Açığı
16	2.397,34	2.497,83	↑ Enerji Açığı
17	2.487,33	2.691,06	↑ Enerji Açığı
18	2.662,00	2.691,09	↑ Enerji Açığı
19	2.695,01	2.695,13	↑ Enerji Açığı
20	2.700,00	2.700,00	↑ Enerji Açığı
21	2.695,00	2.695,11	↑ Enerji Açığı
22	2.390,00	2.650,00	↑ Enerji Açığı
23	2.000,01	2.497,83	↑ Enerji Açığı
Ort	2.266,08	2.421,65	

	PTF Arit. Ort.	PTF Ağır. Ort.	SMF Arit. Ort.	SMF Ağır. Ort.
Tüm Gün (0-23)	2.266,08	2.260,06	2.421,65	2.386,16
Gündüz (06-16)	2.028,06	2.024,59	2.235,92	
Puant (17-21)	2.647,87	2.646,95	2.694,48	
Gece (22-05)	2.354,74	2.353,48	2.506,52	

\*Değerlerin birimi TL/MWh 'tır

	Saat	Fiyat
PTF Maks Fiyat	20	2.700,00
PTF Min Fiyat	12	1.445,34
SMF Maks Fiyat	20	2.700,00
SMF Min Fiyat	13	1.000,00

\*Değerlerin birimi TL/MWh 'tır

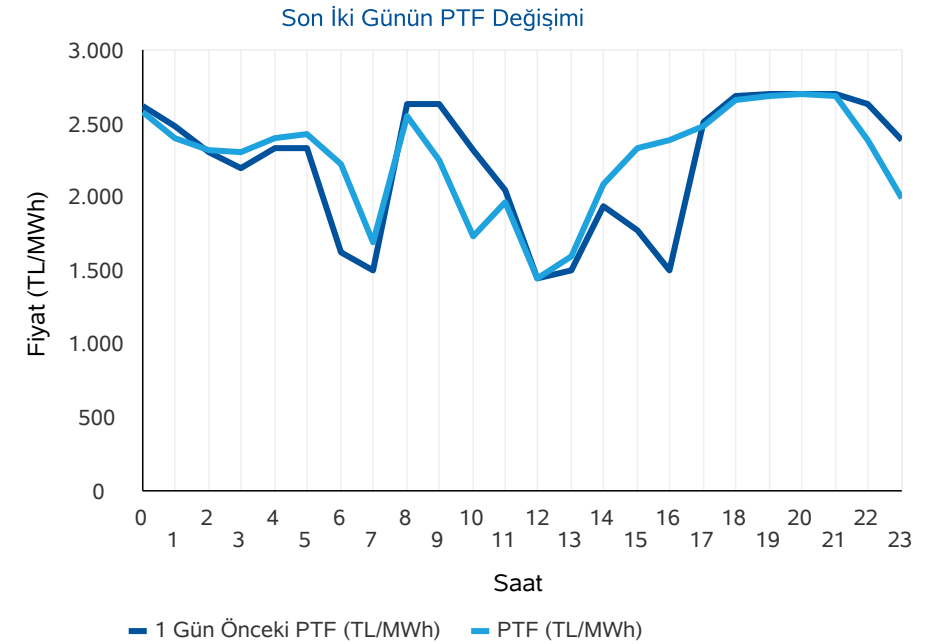
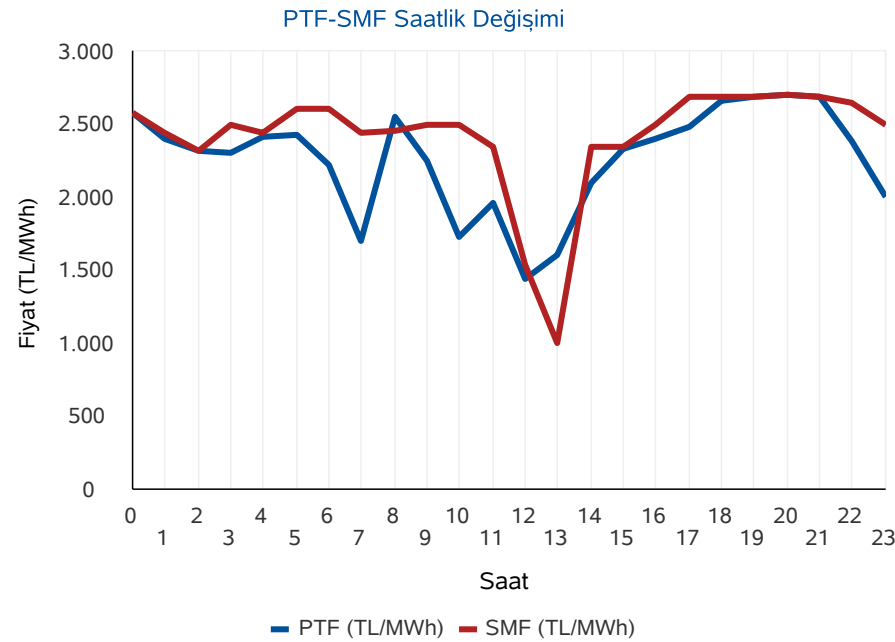

\* PTF: Piyasa Takas Fiyatının kısaltmasıdır. SMF: Sistem Marjinal Fiyatının kısaltmasıdır. Raporunda geçen fiyatların birimi TL/MWh, miktarların birimi MWh'tir.



## Gün Öncesi Piyasası

## Türkiye Elektrik Piyasası Günlük Raporu 08.05.2024

## Aylık PTF Ortalamaları

	2021	2022	2023	2024
01 - Ocak	297,72	1.177,99	3.431,49	1.942,90
02 - Şubat	286,89	1.404,50	2.802,71	1.957,68
03 - Mart	311,41	1.670,85	2.126,22	2.190,11
04 - Nisan	312,15	1.830,55	1.770,82	1.764,04
05 - Mayıs	360,59	1.763,03	1.907,28	2.099,77
06 - Haziran	402,03	2.340,13	1.623,92	
07 - Temmuz	518,37	2.330,37	1.977,40	
08 - Ağustos	557,37	3.066,55	2.251,01	
09 - Eylül	520,86	3.850,59	2.006,84	
10 - Ekim	669,93	3.470,02	2.249,84	
11 - Kasım	830,96	3.438,31	2.066,91	
12 - Aralık	1.008,64	3.724,41	2.075,00	
<b>Ortalama</b>	<b>508,10</b>	<b>2.510,72</b>	<b>2.189,30</b>	<b>1.974,73</b>

## Dönemlik PTF Ortalamaları

	2021	2022	2023	2024
1. Çeyrek	299,06	1.418,22	2.786,28	2.031,83
2. Çeyrek	358,28	1.975,55	1.768,88	1.841,51
3. Çeyrek	532,32	3.074,15	2.079,19	
4. Çeyrek	836,57	3.545,40	2.131,27	
Birinci 6 Ay	328,84	1.698,42	2.274,76	1.974,73
İkinci 6 Ay	684,44	3.309,78	2.105,23	

## Son 30 Günün PTF-SMF Değişimi

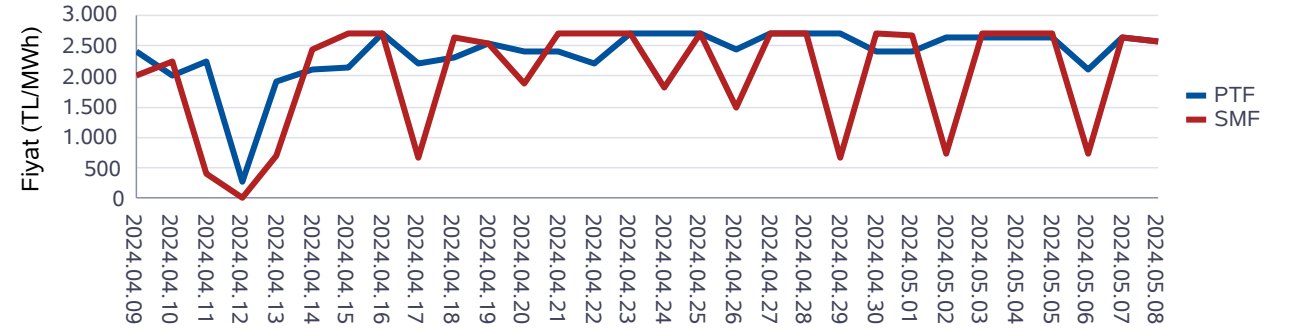

## Son 12 Ayın PTF-SMF Değişimi

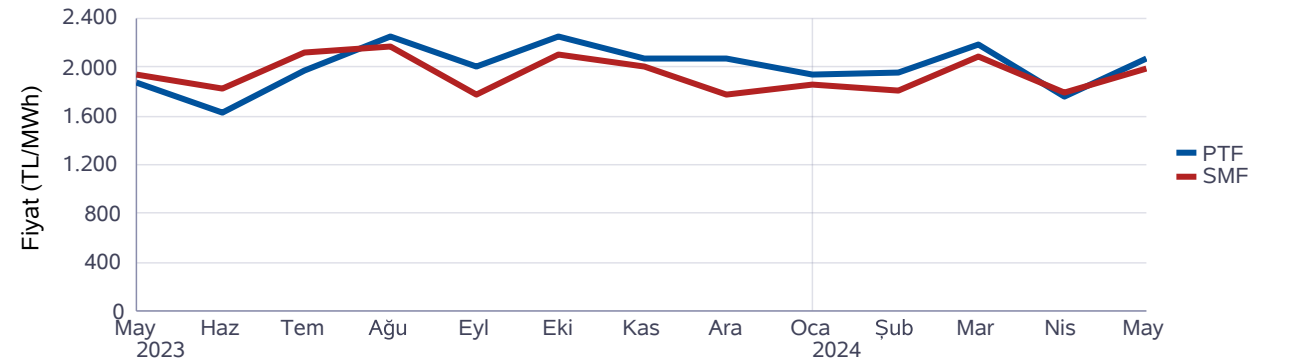

## Gün Öncesi Piyasası

## Türkiye Elektrik Piyasası Günlük Raporu 08.05.2024

Saat	Fiyattan Bağımsız Satış Miktarı	Eşleşme Miktarı	Fiyattan Bağımsız Alış Miktarı
0	13.891	23.887	22.935
1	13.720	23.818	22.777
2	14.834	24.318	23.369
3	14.836	23.930	23.033
4	14.775	23.709	22.893
5	14.606	23.748	22.855
6	14.522	23.894	22.855
7	15.738	25.000	23.818
8	16.010	26.394	25.528
9	17.060	27.418	26.467
10	19.104	29.114	27.849
11	19.678	28.786	27.738
12	20.192	27.854	26.808
13	20.540	28.895	27.826
14	19.753	29.117	28.156
15	18.978	29.090	28.176
16	16.831	27.962	26.972
17	15.779	28.209	27.185
18	14.608	27.494	26.795
19	14.155	27.180	27.063
20	14.254	27.247	27.774
21	14.388	27.816	27.159
22	14.441	25.724	24.656
23	14.324	24.646	23.526
Ort	16.126	26.469	25.592

\*Değerlerin birimi MWh 'tır

\* Fiyattan Bağımsız Satış Miktarı: 0 TL/MWh'deki satış teklif miktarlarının toplamıdır.

\* Fiyattan Bağımsız Alış Miktarı: GÖP maksimum fiyatındaki alış teklif miktarlarının toplamıdır.

Fiyattan Bağımsız Tekliflerin Piyasaya Etkisi

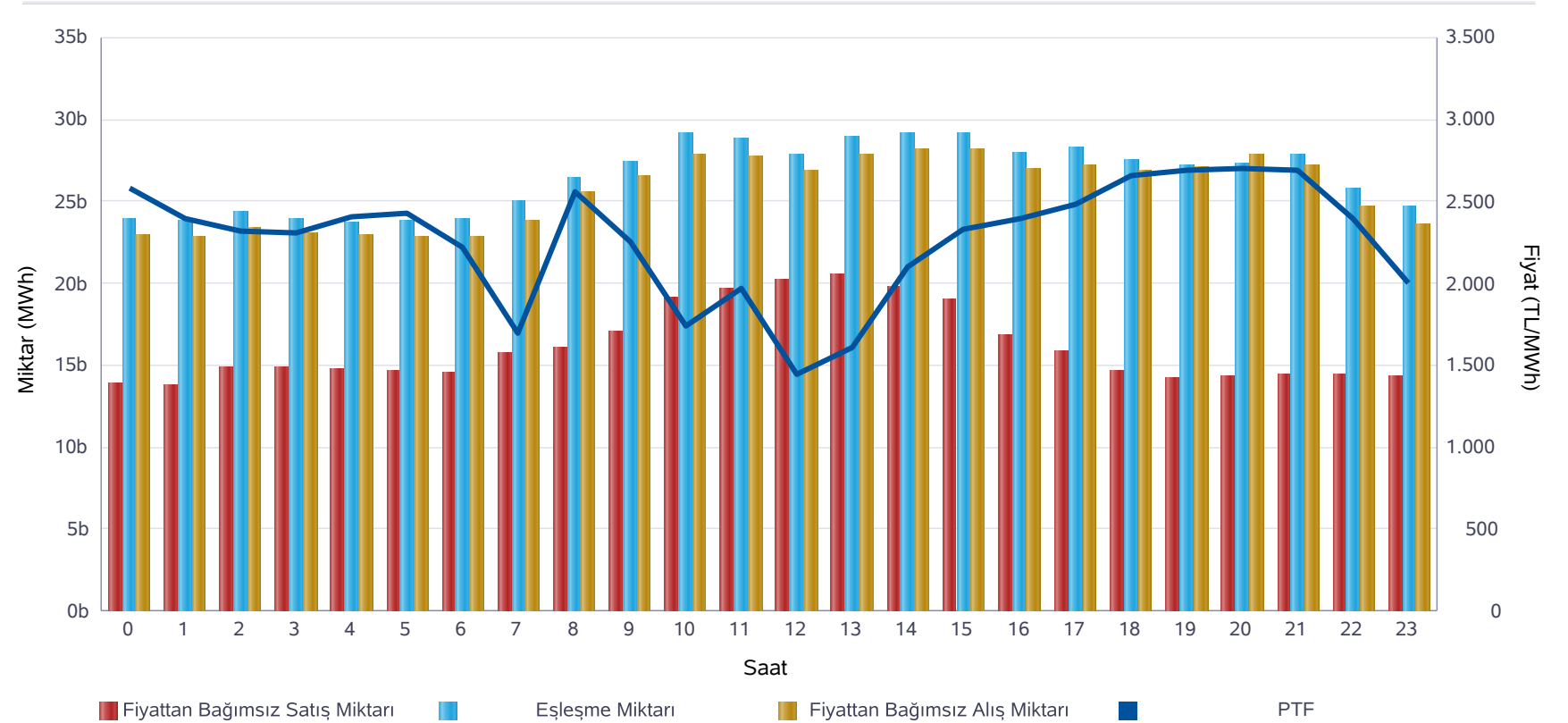

	Miktar
Tüm Gün (00-23)	26.469
Gece (22-05)	24.223
Gündüz (06-16)	27.593
Puant (17-21)	27.589

\*Değerlerin birimi MWh 'tır

	Miktar	Tarih	Saat
Günlük Minimum Eşleşme Miktarı	23.709	08.05.2024	4
Günlük Maximum Eşleşme Miktarı	29.117	08.05.2024	14

\*Değerlerin birimi MWh 'tır

## Gün Öncesi Piyasası

Son 30 Günün Eşleşme Miktarı Değişimi

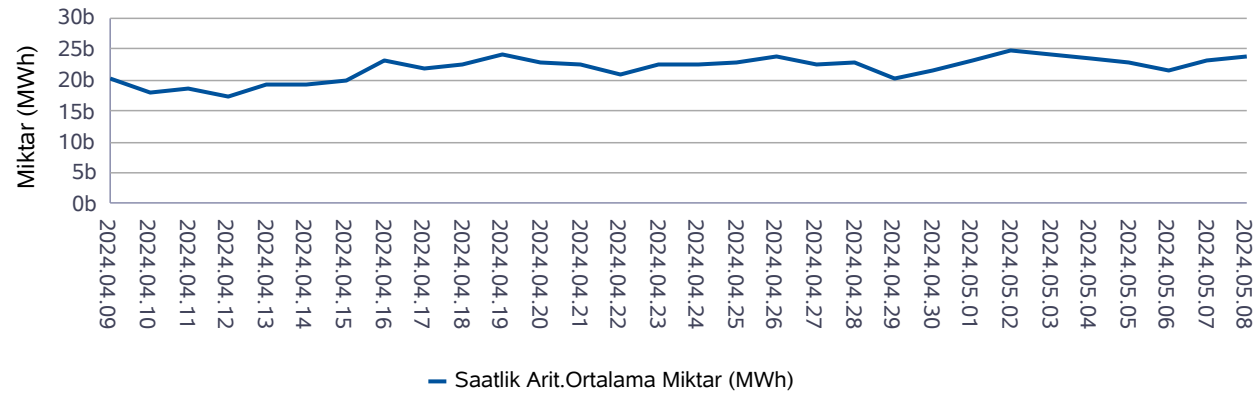

Son 12 Ayın Eşleşme Miktarı Değişimi

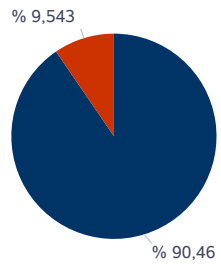
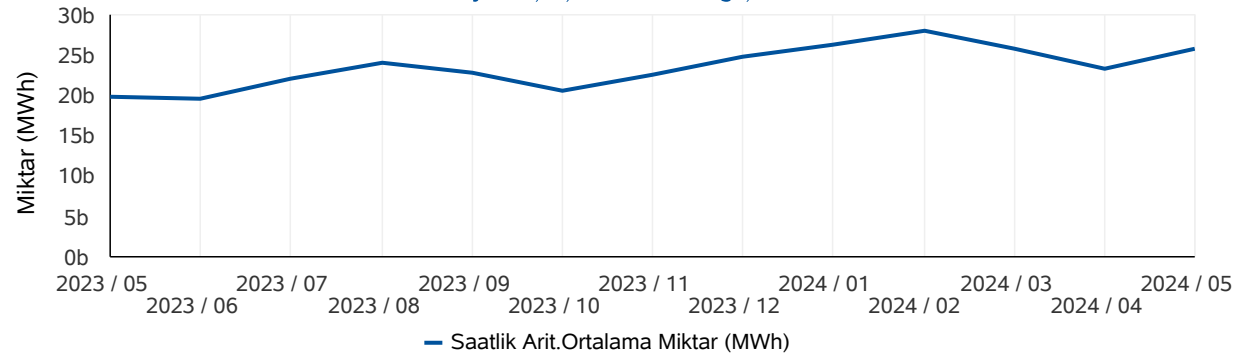

■ Eşleşen Saatlik Miktar ■ Eşleşen Blok Miktar

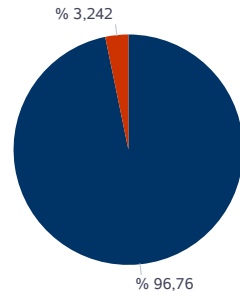

■ Eşleşen Blok Satış Miktarı ■ Eşleşen Blok Alış Miktarı

\* Değerlerin birimi MWh'tır.

\* Değerlerin birimi MWh'tır.

## Türkiye Elektrik Piyasası Günlük Raporu 08.05.2024

	Eşleşme Miktarı	Gün	Saat
Aylık Minimum	21.184	06.05.2024	1
Aylık Maksimum	30.813	02.05.2024	14

\* Değerlerin birimi MWh'tır.

\* Tablodaki değerler içinde bulunulan ayın değerlerini kapsamaktadır.

	Eşleşme Miktarı	Gün	Saat
Yıllık Minimum	15.727	12.04.2024	5
Yıllık Maksimum	34.714	21.02.2024	9

\* Değerlerin birimi MWh'tır.

\* Tablodaki değerler içinde bulunulan yılın değerlerini kapsamaktadır.

	Blok Eşleşme Miktarı	Saatlik Eşleşme Miktarı
Aylık	3.274.102	31.036.332
Yıllık	66.112.768	346.380.216

\* Değerlerin birimi MWh'tır.

\* Tablodaki değerler içinde bulunulan yılın değerlerini kapsamaktadır.

	Blok Alış Miktarı	Blok Satış Miktarı
Aylık	106.154	3.167.948
Yıllık	5.392.624	60.720.144

\* Değerlerin birimi MWh'tır.

\* Tablodaki değerler içinde bulunulan ayın değerlerini kapsamaktadır.



## Gün İçi Piyasası

## Türkiye Elektrik Piyasası Günlük Raporu 08.05.2024

Saat	Eşleşme Miktarı
0	847
1	902
2	1.099
3	802
4	809
5	854
6	948
7	984
8	1.188
9	1.117
10	1.192
11	1.138
12	2.068
13	1.700
14	1.768
15	2.252
16	2.273
17	1.933
18	1.427
19	1.675
20	2.011
21	1.932
22	1.996
23	1.922
Ort.	1.452

Teklif Edilen Alış Miktarı (MWh)	Teklif Edilen Satış Miktarı (MWh)
75.742	64.971

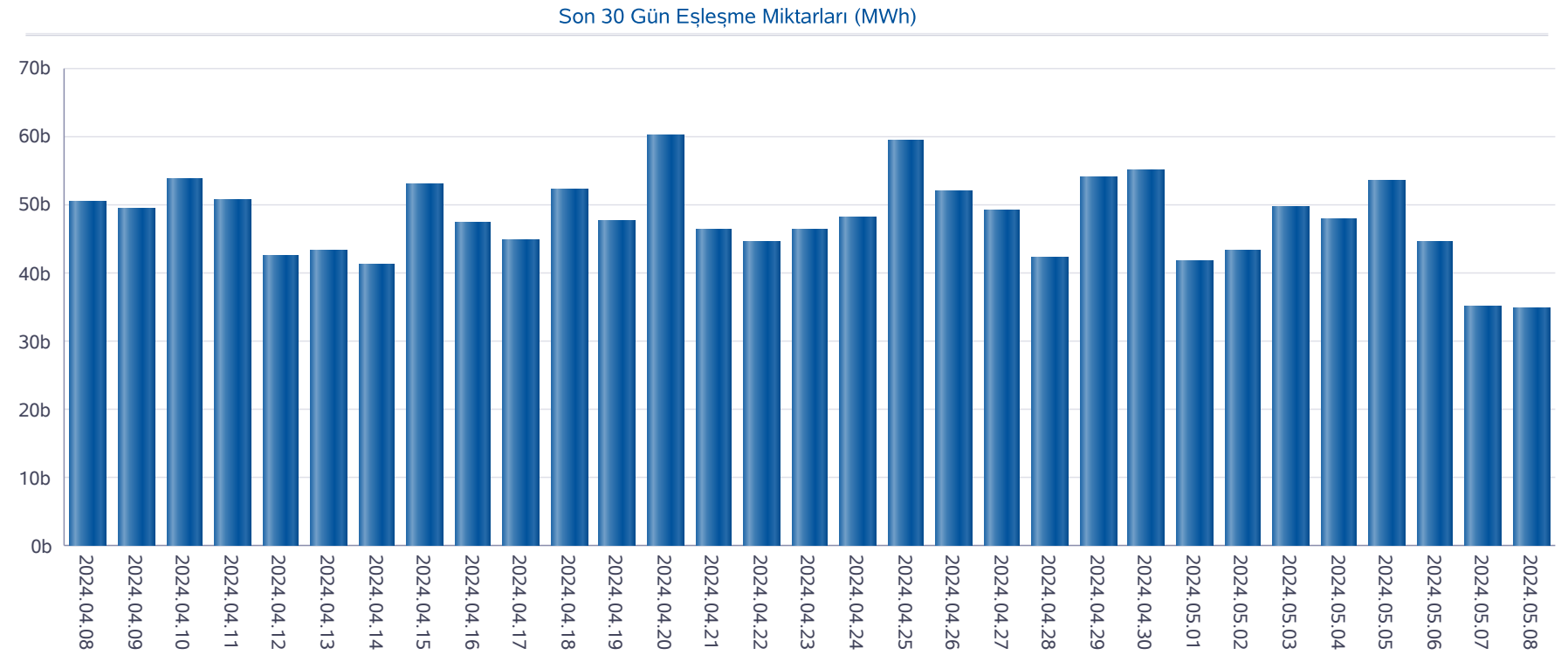

## Gün İçi Piyasası

## Türkiye Elektrik Piyasası Günlük Raporu 08.05.2024

Saat	PTF	SMF	Pozitif Dengesizlik Fiyatı	Negatif Dengesizlik Fiyatı	Saatlik Kontrat AOF
0	2.576,92	2.576,92	2.499,61	2.654,23	2.575,32
1	2.400,00	2.449,00	2.328,00	2.522,47	2.434,42
2	2.322,17	2.322,17	2.252,50	2.391,84	2.396,19
3	2.306,27	2.497,83	2.237,08	2.572,76	2.400,52
4	2.411,67	2.450,00	2.339,32	2.523,50	2.555,52
5	2.430,90	2.608,45	2.357,97	2.686,70	2.543,66
6	2.221,18	2.608,45	2.154,54	2.686,70	2.261,49
7	1.697,64	2.450,00	1.646,71	2.523,50	1.837,70
8	2.560,00	2.460,00	2.386,20	2.636,80	2.615,51
9	2.248,47	2.500,00	2.181,02	2.575,00	2.387,13
10	1.737,52	2.499,99	1.685,39	2.574,99	1.901,58
11	1.965,00	2.347,00	1.906,05	2.417,41	2.179,64
12	1.445,34	1.537,80	1.401,98	1.583,93	1.469,14
13	1.605,69	1.000,00	970,00	1.653,86	1.738,87
14	2.097,18	2.347,00	2.034,26	2.417,41	2.270,79
15	2.333,33	2.347,00	2.263,33	2.417,41	2.385,59
16	2.397,34	2.497,83	2.325,42	2.572,76	2.430,97
17	2.487,33	2.691,06	2.412,71	2.771,79	2.543,95
18	2.662,00	2.691,09	2.582,14	2.771,82	2.679,67
19	2.695,01	2.695,13	2.614,16	2.775,98	2.687,77
20	2.700,00	2.700,00	2.619,00	2.781,00	2.682,07
21	2.695,00	2.695,11	2.614,15	2.775,96	2.683,39
22	2.390,00	2.650,00	2.318,30	2.729,50	2.466,79
23	2.000,01	2.497,83	1.940,01	2.572,76	2.079,40
Ort.	2.266,08	2.421,65	2.169,58	2.524,59	2.341,96

Min. Miktarlı Eşleşme	Maks. Miktarlı Eşleşme	Min. Fiyatlı Eşleşme	Maks. Fiyatlı Eşleşme
0,1 MWh - 2729,20 TL/MWh	238,8 MWh - 1445,00 TL/MWh	72,5 MWh - 1300,00 TL/MWh	3,8 MWh - 2767,20 TL/MWh

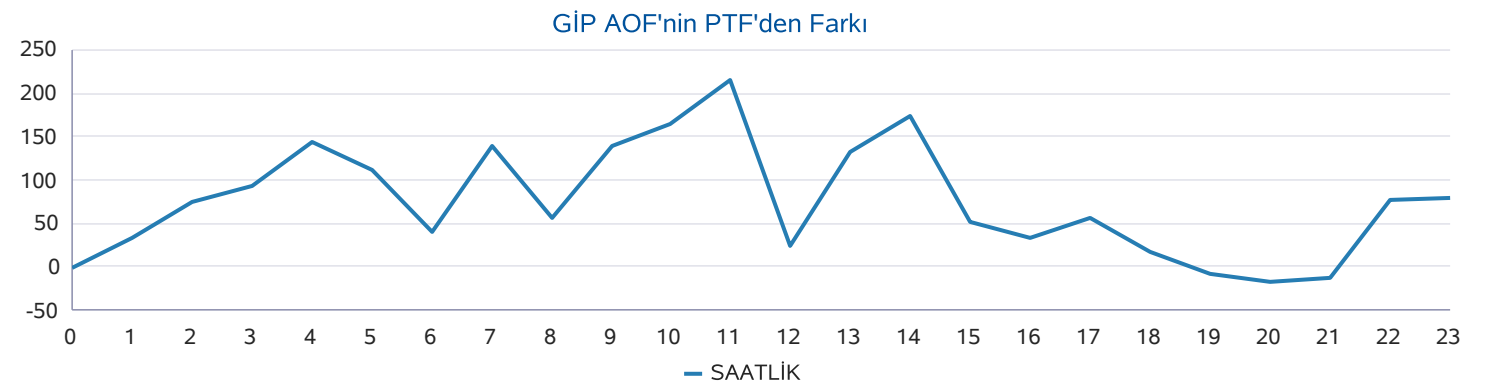
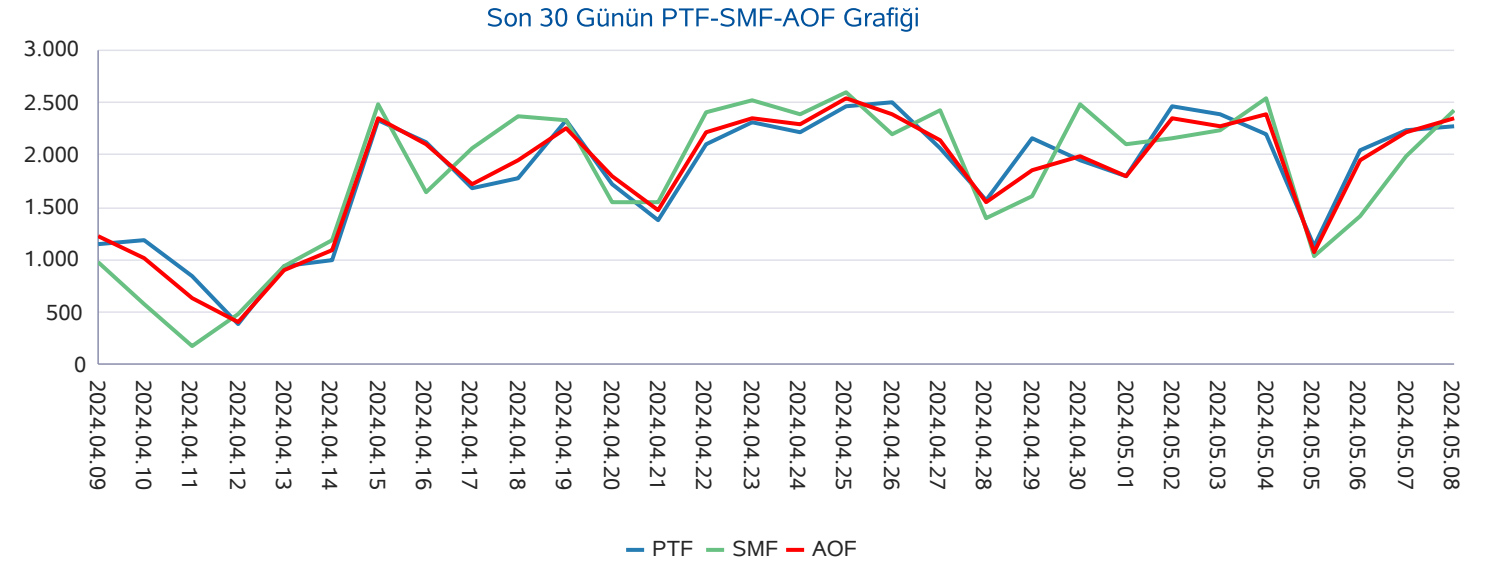

## Yan Hizmetler Piyasası

## Türkiye Elektrik Piyasası Günlük Raporu 08.05.2024

Saat	PFK Fiyatı	PFK Rezerv	SFK Fiyatı	SFK Rezerv
0	1.078,97	333,07	350,03	807,00
1	1.078,97	333,07	350,03	807,00
2	1.078,97	333,07	350,03	807,00
3	1.078,97	333,07	350,03	807,00
4	1.782,63	323,93	350,03	807,00
5	1.782,63	323,93	350,03	807,00
6	1.782,63	323,93	350,03	807,00
7	1.398,00	333,93	1.187,00	964,00
8	1.398,00	333,93	1.187,00	964,00
9	1.398,00	333,93	1.187,00	964,00
10	1.398,00	333,93	1.187,00	964,00
11	1.782,63	323,93	1.189,01	992,00
12	1.782,63	323,93	1.189,01	992,00
13	1.782,63	323,93	1.189,01	992,00
14	1.782,63	323,93	1.189,01	992,00
15	1.782,63	323,93	1.189,01	992,00
16	1.397,00	348,93	650,00	941,00
17	1.397,00	348,93	650,00	941,00
18	1.397,00	348,93	650,00	941,00
19	1.397,00	348,93	650,00	941,00
20	1.181,97	345,07	495,36	949,00
21	1.181,97	345,07	495,36	949,00
22	1.181,97	345,07	495,36	949,00
23	1.181,97	345,07	495,36	949,00
Ort.	1.436,87	334,81	738,53	917,71

Son 30 Gün Ağırlıklı Ortalama PFK Fiyatı

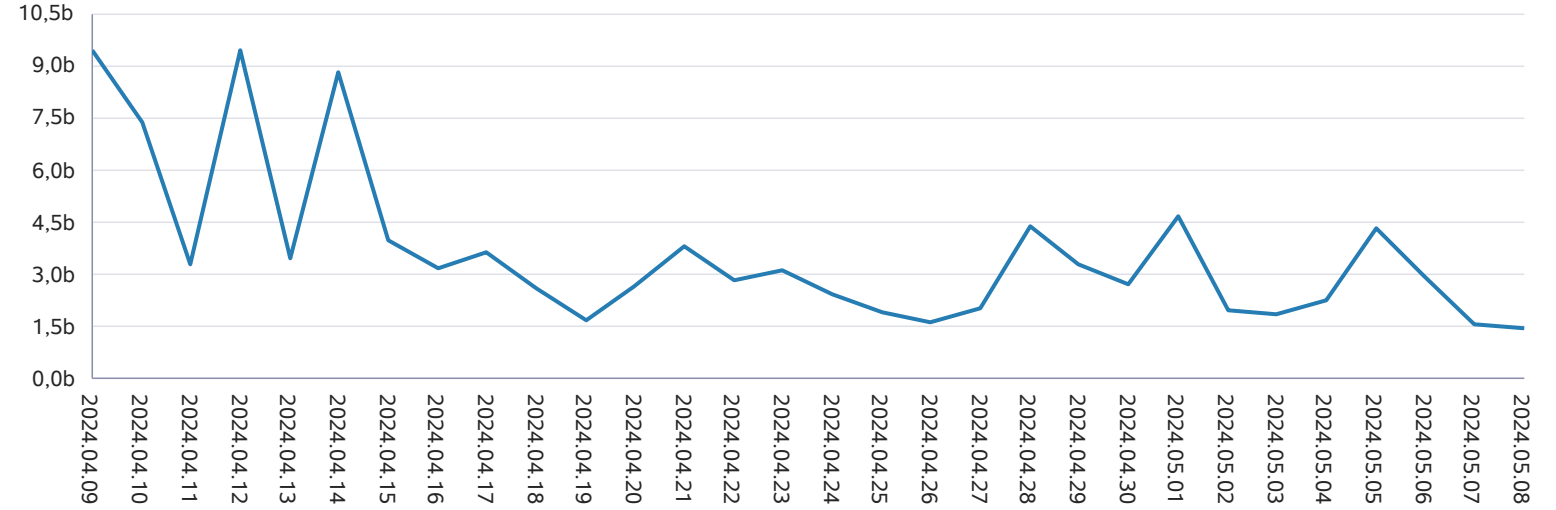

Son 30 Gün Ağırlıklı Ortalama SFK Fiyatı

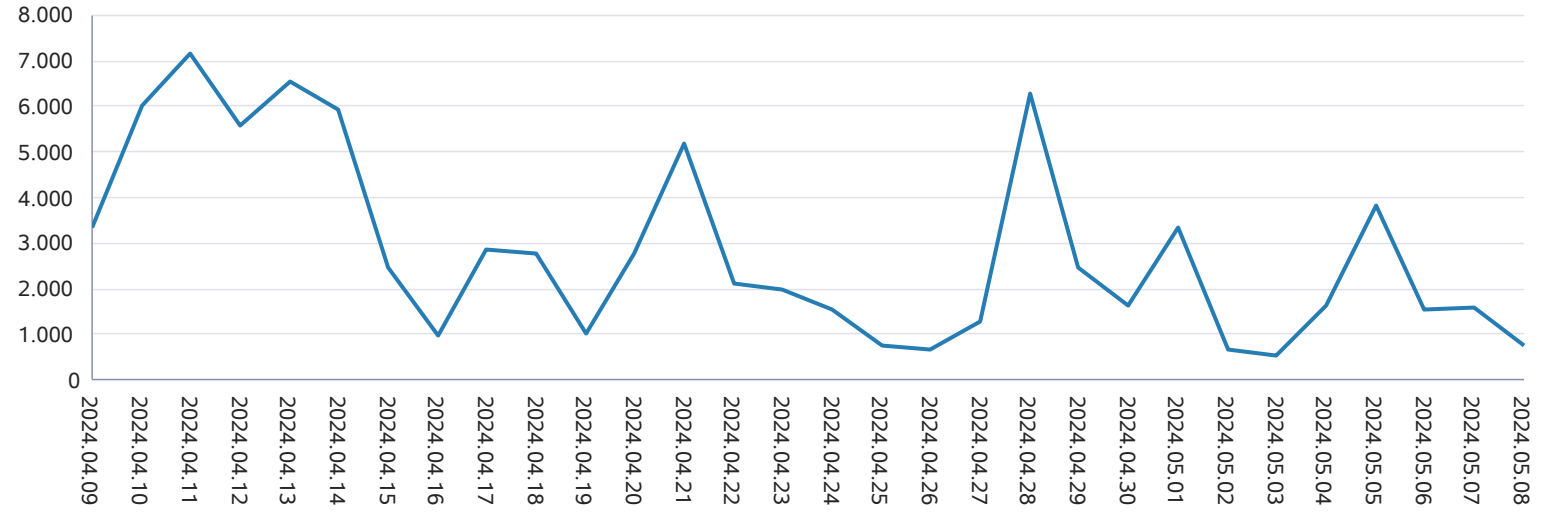



## Dengeleme Güç Piyasası

## Türkiye Elektrik Piyasası Günlük Raporu 08.05.2024

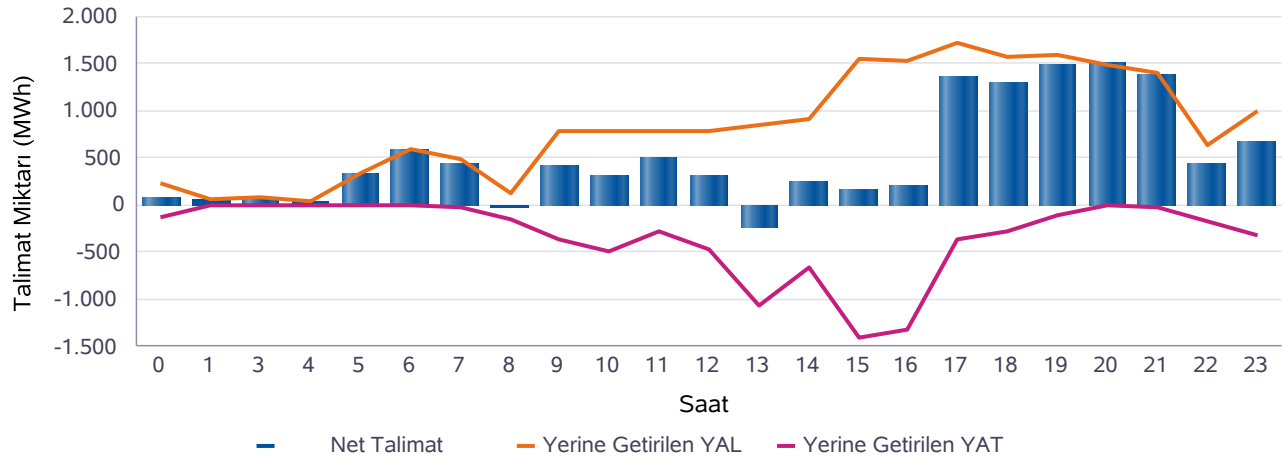
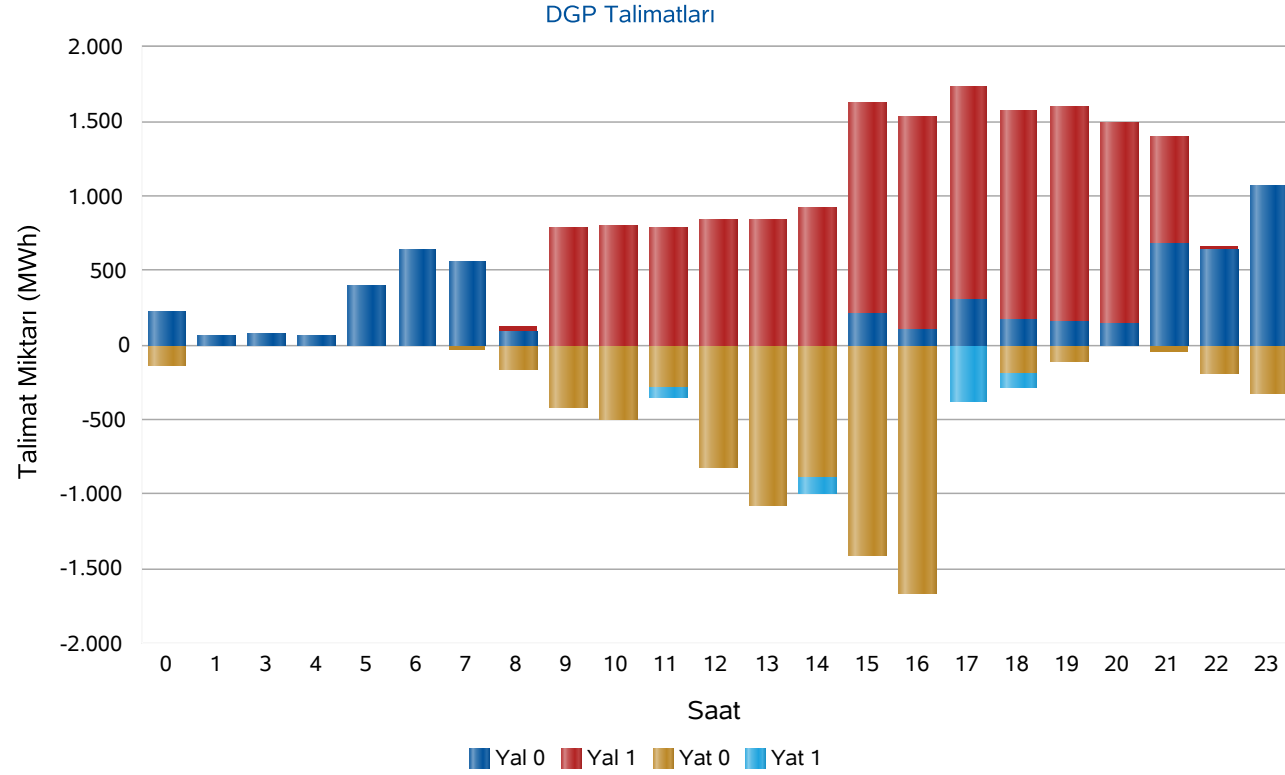

Saat	Net Talimat	YAL 0	YAL1	YAT 0	YAT1	Yerine Getirilen YAL	Yerine Getirilen YAT
0	83	224	0	142	0	224	141
1	64	64	0	0	0	64	0
3	77	77	0	0	0	77	0
4	38	58	0	0	0	38	0
5	346	397	0	0	0	346	0
6	595	640	0	0	0	595	0
7	450	553	0	26	0	477	26
8	-29	90	40	157	0	128	157
9	422	0	787	419	0	784	362
10	305	0	793	494	0	793	488
11	503	0	791	287	70	791	288
12	314	0	838	825	0	788	474
13	-239	0	838	1.077	0	838	1.077
14	249	0	914	893	95	913	664
15	157	212	1.414	1.408	0	1.561	1.404
16	217	104	1.430	1.662	8	1.532	1.315
17	1.351	303	1.431	0	373	1.724	373
18	1.285	165	1.403	184	100	1.568	283
19	1.481	153	1.442	116	0	1.595	114
20	1.498	147	1.351	0	0	1.498	0
21	1.370	675	729	37	0	1.404	34
22	442	641	32	188	0	626	184
23	676	1.064	0	321	0	991	315
Top.	11.656	5.567	14.233	8.236	647	19.355	7.699

\* Değerlerin birimi MWh'tır

\* YAL: Yük alma yönünde verilen talimatları, YAT: Yük atma yönünde verilen talimatları,  
 0 kodlu talimatlar: Sistemin arz-talep dengesini sağlamak için verilen talimatları,  
 1 kodlu talimatlar: Sistem kısıtlarının giderilmesi ve acil durumlar için verilen talimatları,  
 Net Talimat: Yerine getirilen YAL miktarı ile yerine getirilen YAT miktarının farkıdır.

## Piyasa Miktarı

## Türkiye Elektrik Piyasası Günlük Raporu 08.05.2024

İkili Anlaşma Miktar Dağılımı

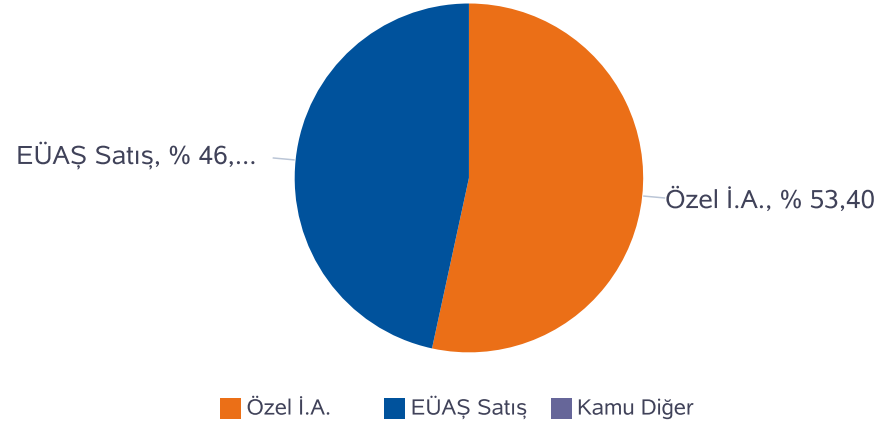

Piyasa Miktar Dağılımı

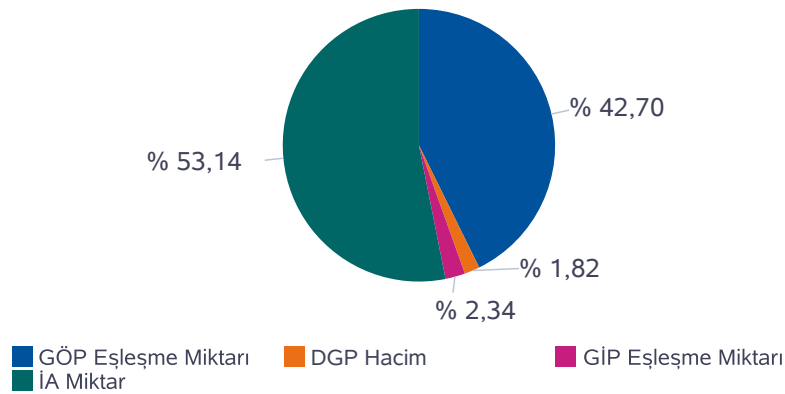

Saat	TOPLAM İA	Özel İ.A.	EÜAŞ Satış	Kamu Diğer	GÖP Eşleşme Miktarı	GİP Eşleşme Miktarı	DGP Miktar	Toplam Piyasa Miktarı
0	28.070	14.038	14.032	0,0	23.887	846,70	365	53.168
1	27.799	15.210	12.589	0,0	23.818	902,00	64	52.583
2	29.024	17.146	11.878	0,0	24.318	1.099,20	0	54.441
3	28.662	17.138	11.524	0,0	23.930	801,60	77	53.470
4	28.451	17.106	11.345	0,0	23.709	809,00	38	53.007
5	27.565	17.017	10.549	0,0	23.748	853,60	346	52.513
6	27.012	16.460	10.552	0,0	23.894	948,30	595	52.449
7	29.946	17.838	12.107	0,0	24.999	984,00	503	56.432
8	32.223	17.332	14.891	0,0	26.394	1.188,10	285	60.090
9	35.048	18.552	16.496	0,0	27.418	1.116,90	1.146	64.730
10	37.274	20.293	16.981	0,0	29.114	1.192,50	1.281	68.862
11	38.483	20.709	17.774	0,0	28.786	1.138,10	1.079	69.486
12	38.193	20.917	17.276	0,0	27.854	2.068,00	1.262	69.377
13	38.883	21.670	17.213	0,0	28.895	1.699,90	1.915	71.393
14	38.637	21.137	17.499	0,0	29.117	1.768,40	1.577	71.099
15	37.752	20.471	17.282	0,0	29.090	2.252,10	2.966	72.060
16	34.914	17.684	17.230	0,0	27.962	2.272,80	2.846	67.995
17	34.094	17.007	17.087	0,0	28.209	1.932,80	2.097	66.332
18	33.080	16.089	16.991	0,0	27.494	1.426,90	1.851	63.852
19	33.461	16.016	17.445	0,0	27.180	1.675,40	1.709	64.025
20	34.619	16.010	18.610	0,0	27.246	2.010,70	1.498	65.374
21	33.751	15.818	17.933	0,0	27.816	1.932,00	1.438	64.937
22	32.592	15.463	17.129	0,0	25.724	1.996,10	810	61.123
23	30.890	14.971	15.919	0,0	24.646	1.922,20	1.306	58.764
<b>Toplam</b>	<b>790.421</b>	<b>422.090</b>	<b>368.331</b>	<b>0</b>	<b>635.250</b>	<b>34.837</b>	<b>27.055</b>	<b>1.487.564</b>

\* Değerlerin birimi MWh 'tır

\* DGP talimat miktarı yerine getirilmiş YAL ve YAT'ların toplamıdır.

\* Toplam İA: Alış veya satış yönünde yapılan ikili anlaşma miktarlarının toplamını,

\* İA Özel: Özel şirketler arasında(her iki tarafı özel) yapılan ikili anlaşma miktarlarının toplamını,

\* Kamu Diğer: EÜAŞ İA alış miktarını ifade eder.

## Netleştirilmiş İkili Anlaşmalar

## Türkiye Elektrik Piyasası Günlük Raporu 08.05.2024

İ.A. Net Alış

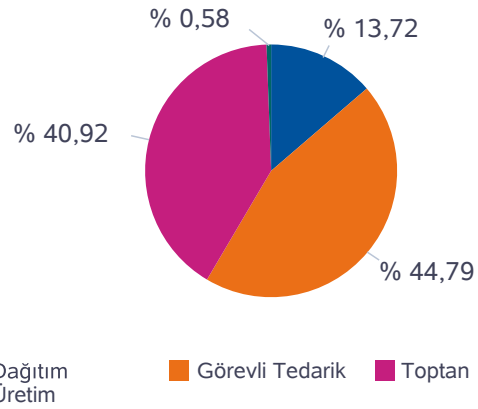

İ.A. Net Satış

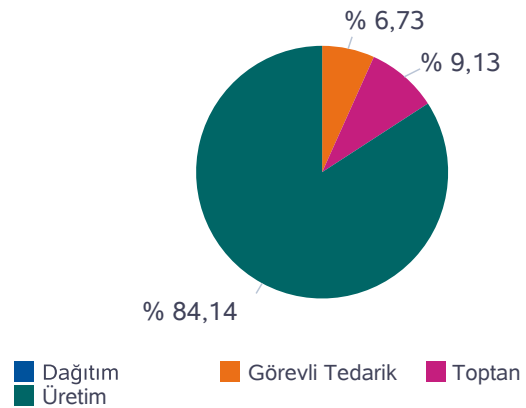

SAAT	NET ALIŞ						NET SATIŞ					
	Dağıtım	Görevli Tedarik	Toptan	Üretim	İhracat	Teiaş	Dağıtım	Görevli Tedarik	Toptan	Üretim	İthalat	Toplam
0	4.393	9.633	8.066	147	161	0	0	17	1.762	20.596	25	22.400
1	3.484	9.050	8.968	147	143	0	0	17	2.627	19.122	25	21.792
2	3.103	8.641	10.139	149	140	0	0	18	3.790	18.338	25	22.171
3	2.947	8.410	10.078	147	155	0	0	18	3.785	17.919	15	21.737
4	2.904	8.224	10.117	158	155	0	0	18	3.820	17.704	15	21.558
5	2.537	7.889	10.003	158	145	0	0	24	3.824	16.880	5	20.732
6	1.728	8.718	9.320	157	150	0	0	412	2.831	16.830	0	20.073
7	2.157	9.827	10.449	160	150	0	0	1.475	2.770	18.498	0	22.743
8	2.663	12.080	10.642	154	155	0	0	2.768	1.485	21.425	15	25.694
9	3.045	13.329	11.795	146	165	0	0	3.942	1.469	23.044	25	28.480
10	3.086	13.946	13.340	143	165	0	0	4.730	2.534	23.390	25	30.680
11	3.685	14.038	13.736	140	170	0	0	4.982	2.595	24.161	30	31.768
12	3.554	13.766	13.581	146	170	0	0	4.916	2.565	23.707	30	31.217
13	3.379	13.793	14.295	150	170	0	0	4.911	3.172	23.674	30	31.787
14	3.403	14.060	13.810	153	162	0	0	4.651	2.892	24.014	30	31.587
15	3.268	13.967	13.204	153	122	0	0	4.005	2.835	23.845	30	30.715
16	3.439	13.652	11.099	157	135	0	0	2.958	1.537	23.961	25	28.481
17	3.510	13.513	10.016	164	154	0	0	1.690	1.490	24.162	15	27.357
18	3.876	12.898	9.156	156	149	0	0	548	1.566	24.120	0	26.235
19	4.365	12.811	8.835	152	150	0	0	60	1.581	24.671	0	26.312
20	5.034	13.244	8.914	152	150	0	0	25	1.585	25.884	0	27.494
21	4.696	13.038	8.758	151	150	0	0	25	1.612	25.155	0	26.793
22	5.978	10.924	8.678	150	150	0	0	25	1.585	24.271	0	25.880
23	5.433	10.268	8.550	148	150	0	0	25	1.604	22.922	0	24.550
<b>Toplam</b>	<b>85.667</b>	<b>279.716</b>	<b>255.548</b>	<b>3.640</b>	<b>3.666</b>	<b>0</b>	<b>0</b>	<b>42.262</b>	<b>57.317</b>	<b>528.293</b>	<b>365</b>	<b>628.237</b>

\*Değerlerin birimi MWh 'tır



## İkili Anlaşmalar Aylık Toplam Gösterimi

## Türkiye Elektrik Piyasası Günlük Raporu 08.05.2024

İ.A. Net Alış

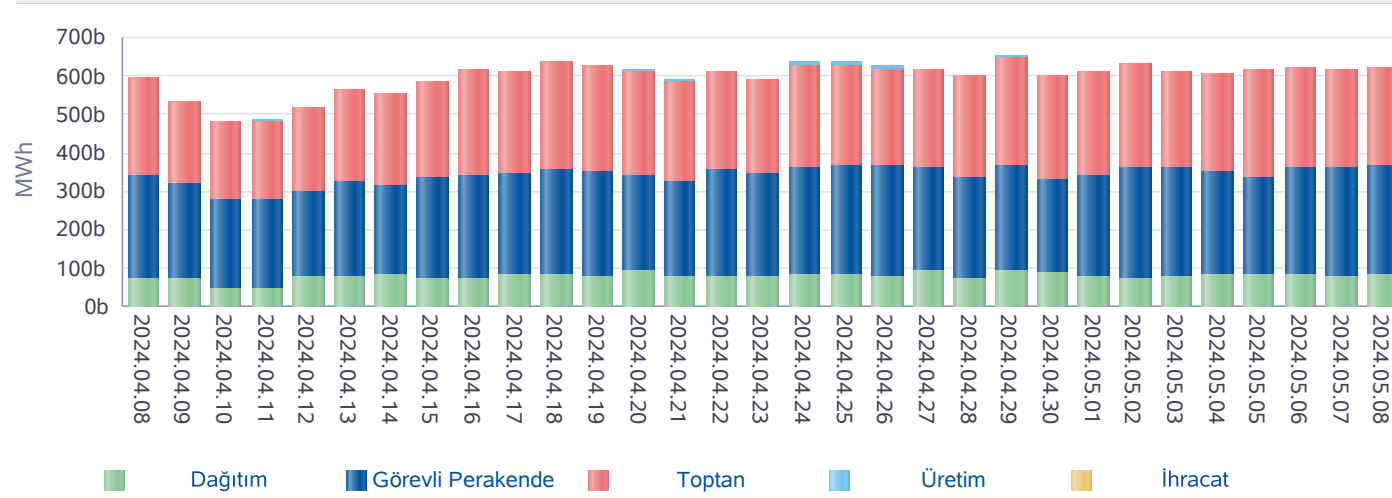

İ.A. Net Satış

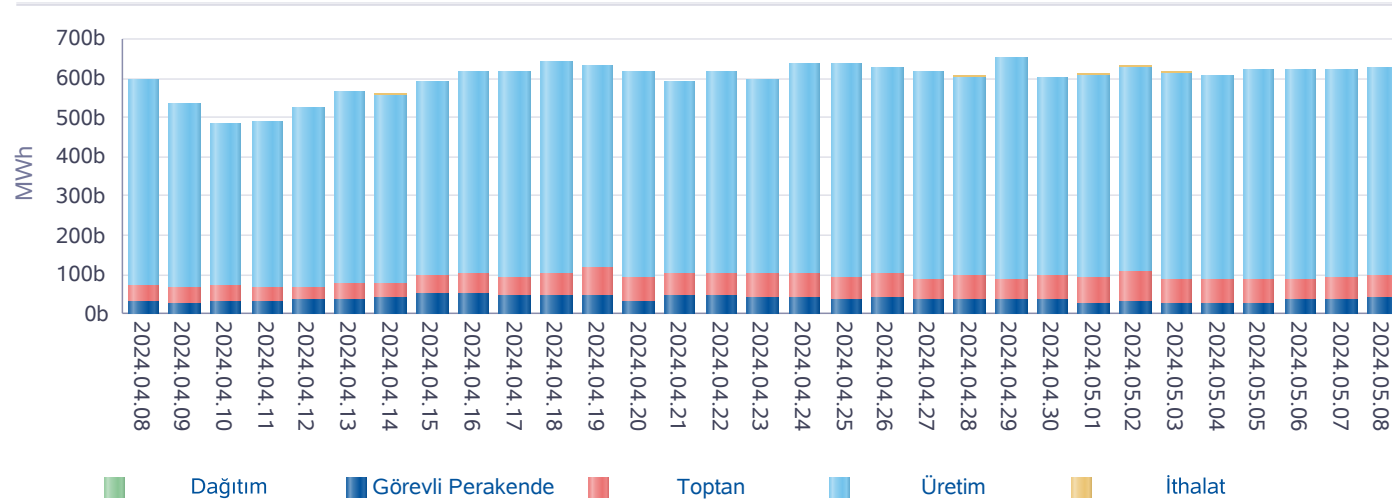

Gün	Özel İ.A.	EÜAŞ Satış	Kamu Diğer
2024-04-09	402.917	296.971	0
2024-04-10	379.678	254.757	0
2024-04-11	397.411	254.242	0
2024-04-12	418.472	283.010	0
2024-04-13	416.270	319.212	0
2024-04-14	422.542	306.210	0
2024-04-15	442.652	325.696	0
2024-04-16	475.876	330.286	0
2024-04-17	506.951	337.419	0
2024-04-18	525.828	342.650	0
2024-04-19	520.653	335.000	0
2024-04-20	518.165	333.219	0
2024-04-21	507.085	301.864	0
2024-04-22	497.704	333.036	0
2024-04-23	521.208	309.411	0
2024-04-24	542.665	335.584	0
2024-04-25	531.959	343.005	0
2024-04-26	523.560	337.938	0
2024-04-27	508.278	333.007	0
2024-04-28	542.935	301.329	0
2024-04-29	547.157	345.224	0
2024-04-30	577.861	292.076	0
2024-05-01	482.814	328.437	0
2024-05-02	473.770	351.338	0
2024-05-03	429.304	356.334	0
2024-05-04	434.178	349.780	0
2024-05-05	497.668	335.379	0
2024-05-06	453.305	361.740	0
2024-05-07	419.958	365.450	0
2024-05-08	422.090	368.331	0
<b>Toplam</b>	<b>14.340.913</b>	<b>9.767.935</b>	<b>0</b>

\*İA net değerleri organizasyon bazında İA alış ve satış değerlerinin farkını ifade eder.

\*İA Özel: Özel şirketler arasında (her iki tarafı özel) yapılan ikili anlaşma miktarlarının toplamını,

\*Kamu Diğer: EÜAŞ İA alış miktarını ifade eder.

## Piyasa Ticaret Hacmi

## Türkiye Elektrik Piyasası Günlük Raporu 08.05.2024

	Saat	Tutar
Günlük Minimum Toplam Ciro Tutarı	7	45.682.663
Günlük Maksimum Toplam Ciro Tutarı	21	83.906.317

\* Değerlerin birimi TL'dir

	Tarih	Saat	Tutar
Aylık Minimum Toplam Ciro Tutarı	05.05.2024	12	2.737.409
Aylık Maksimum Toplam Ciro Tutarı	02.05.2024	16	93.213.339

\* Değerlerin birimi TL'dir

\* Tablodaki değerler içinde bulunulan ayın değerlerini kapsamaktadır.

	Tarih	Saat	Tutar
Yıllık Minimum Toplam Ciro Tutarı	12.04.2024	12	25.502
Yıllık Maksimum Toplam Ciro Tutarı	01.02.2024	17	103.719.296

\* Değerlerin birimi TL'dir

\* Tablodaki değerler içinde bulunulan yılın değerlerini kapsamaktadır.

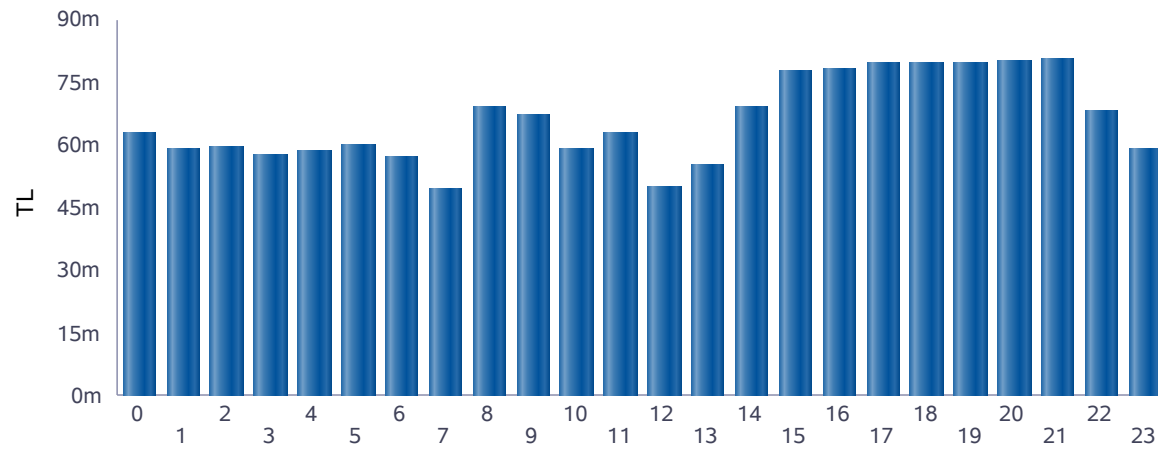

■ Günlük Toplam Ciro (TL)

Saat	GÖP Ciro Tutarı	GİP Ciro Tutarı	YAL Tutarı	YAT Tutarı	Toplam Ciro
0	60.032.790	2.180.527	603.561	207	62.817.084
1	56.849.076	2.195.846	172.513	0	59.217.435
2	56.667.943	2.633.890	0	0	59.301.833
3	55.429.361	1.924.260	204.876	0	57.558.497
4	56.520.041	2.067.419	145.448	0	58.732.908
5	56.861.096	2.171.266	1.035.555	0	60.067.917
6	53.385.416	2.144.567	1.669.408	0	57.199.391
7	46.195.449	1.808.300	1.362.976	15.754	49.382.480
8	65.344.667	3.107.486	349.313	64.349	68.865.816
9	61.432.099	2.666.187	2.123.924	701.978	66.924.188
10	53.986.181	2.267.632	2.140.118	678.570	59.072.501
11	57.950.691	2.480.652	2.134.721	317.905	62.883.969
12	44.241.610	3.038.187	2.221.076	309.100	49.809.973
13	49.620.440	2.955.913	2.221.076	439.910	55.237.339
14	61.533.446	4.015.659	2.465.724	817.129	68.831.958
15	67.455.687	5.372.581	4.376.357	715.136	77.919.761
16	66.619.309	5.525.116	4.133.360	1.842.079	78.119.864
17	69.205.405	4.916.944	4.676.805	623.361	79.422.514
18	70.900.219	3.823.620	4.231.141	586.041	79.541.022
19	70.526.355	4.503.089	4.304.599	268.701	79.602.745
20	70.693.802	5.392.841	4.044.824	0	80.131.467
21	71.760.443	5.184.319	3.786.709	36	80.731.507
22	61.363.472	4.923.965	1.789.286	60.246	68.136.969
23	52.201.063	3.997.024	2.688.092	95.185	58.981.365
Toplam	1.436.776.064	81.297.287	52.881.463	7.535.687	1.578.490.501

\* Değerlerin birimi TL'dir.

\* GÖP Ciro Tutarı: Fark Fonu dahil ilgili saatteki GÖP satış tutarını ifade etmektedir.

\* GİP Ciro Tutarı: İlgili saatte satış yönündeki her bir kontrat miktarı ile ilgili kontratın eşleşme fiyatının çarpımından oluşmaktadır.

\* YAL Tutarı: Yerine getirilen YAL miktarı ile ilgili YAL talimatının geçerli fiyatının çarpımından oluşmaktadır.

\* YAT Tutarı: Yerine getirilen YAT miktarı ile ilgili YAT talimatının geçerli fiyatının çarpımından oluşmaktadır.

## Yekdem Santrallerinin KGÜP Miktarları

## Türkiye Elektrik Piyasası Günlük Raporu 08.05.2024

Son 30 Gün YEK KGÜP

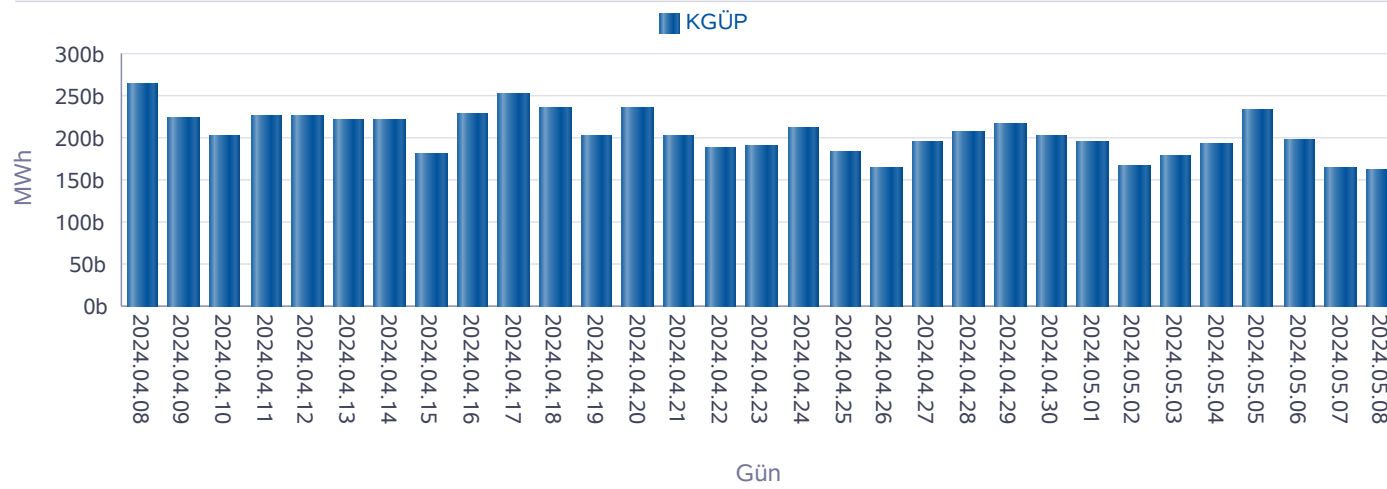

Kaynak Bazında YEK KGÜP

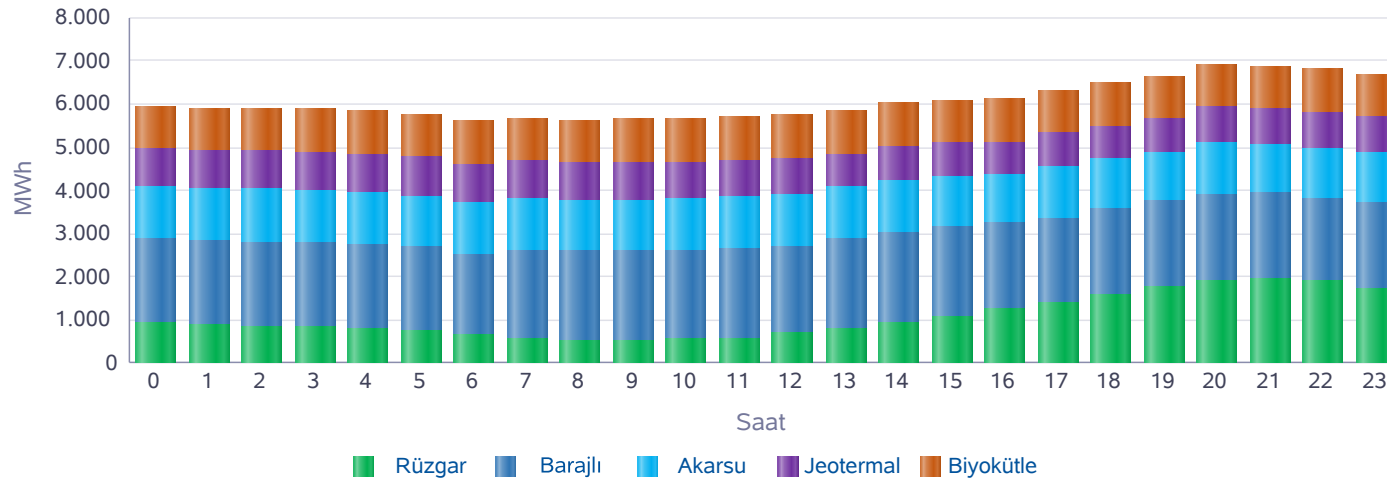

Saat	Rüzgar	Jeotermal	Biyokütle	Akarsu	Barajlı	Toplam
0	935	872	983	1.224	1.952	5.966
1	871	874	986	1.209	1.952	5.892
2	858	885	986	1.217	1.952	5.898
3	834	892	989	1.215	1.952	5.883
4	794	897	990	1.199	1.953	5.833
5	734	900	992	1.187	1.954	5.766
6	653	900	990	1.200	1.864	5.607
7	571	897	994	1.203	2.019	5.684
8	517	880	986	1.168	2.070	5.622
9	536	861	1.005	1.157	2.089	5.649
10	552	842	1.011	1.194	2.059	5.658
11	563	818	1.018	1.212	2.106	5.717
12	681	798	1.020	1.209	2.037	5.745
13	815	782	1.017	1.207	2.052	5.872
14	930	770	1.013	1.212	2.095	6.020
15	1.072	760	1.008	1.177	2.090	6.108
16	1.268	755	1.013	1.143	1.962	6.141
17	1.397	764	1.012	1.194	1.968	6.336
18	1.603	772	1.002	1.170	1.955	6.503
19	1.788	784	1.000	1.136	1.953	6.661
20	1.906	803	1.002	1.222	1.995	6.929
21	1.938	818	1.007	1.136	1.995	6.895
22	1.890	841	998	1.158	1.933	6.821
23	1.745	853	996	1.166	1.953	6.713
Toplam	25.453	20.018	24.020	28.514	47.914	145.918

\* Değerlerin birimi MWh'dir.



## Kaynak Bazında KGÜP Miktarları

## Türkiye Elektrik Piyasası Günlük Raporu 08.05.2024

Doğal Gaz KGÜP

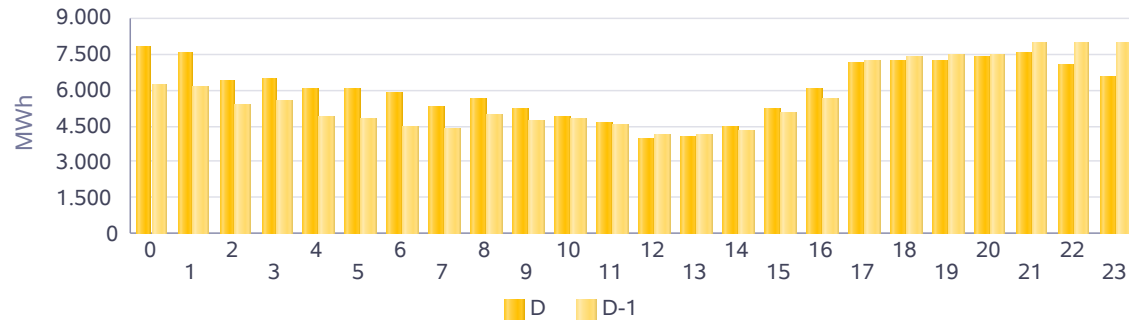

İthal Kömür KGÜP

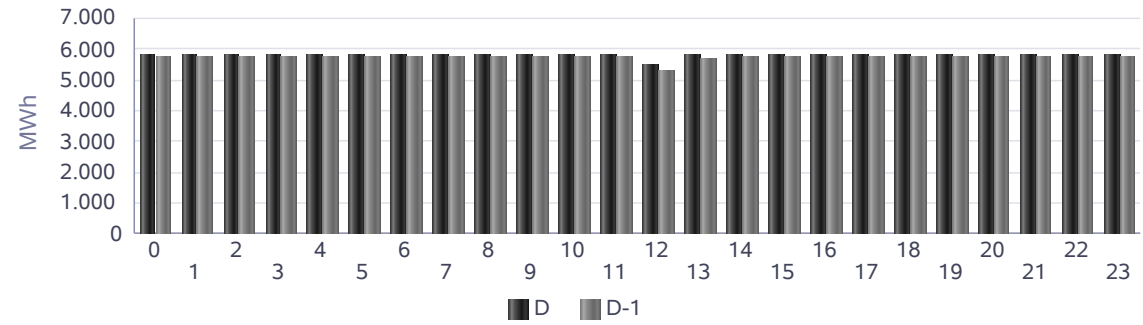

Baraj KGÜP

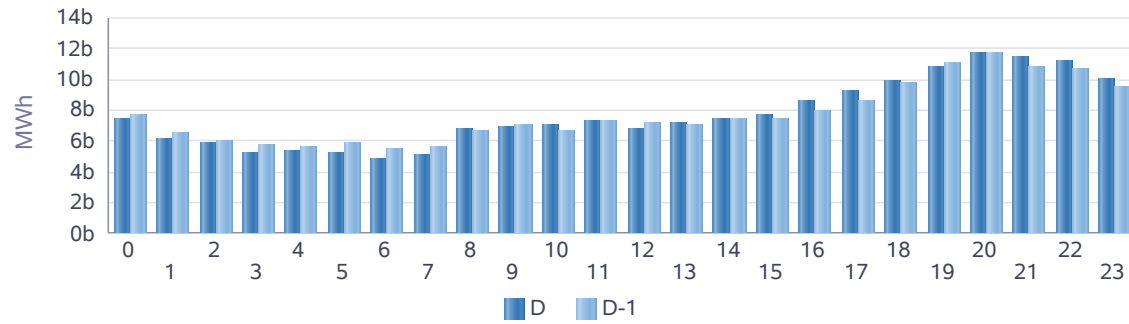

Rüzgar KGÜP

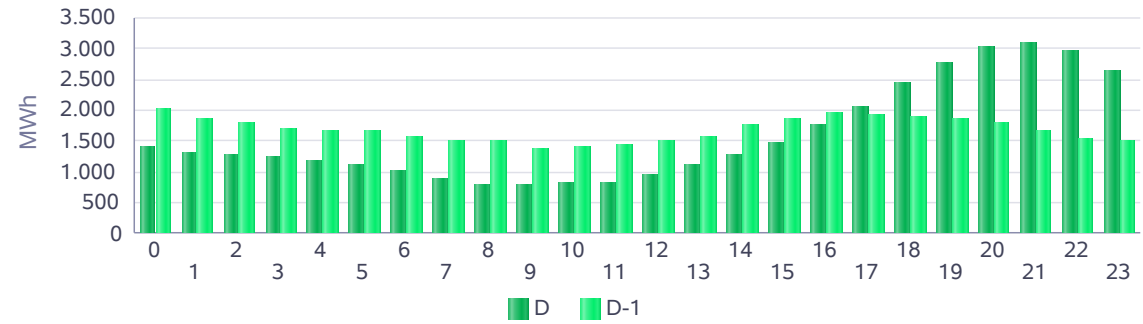

Akarsu KGÜP

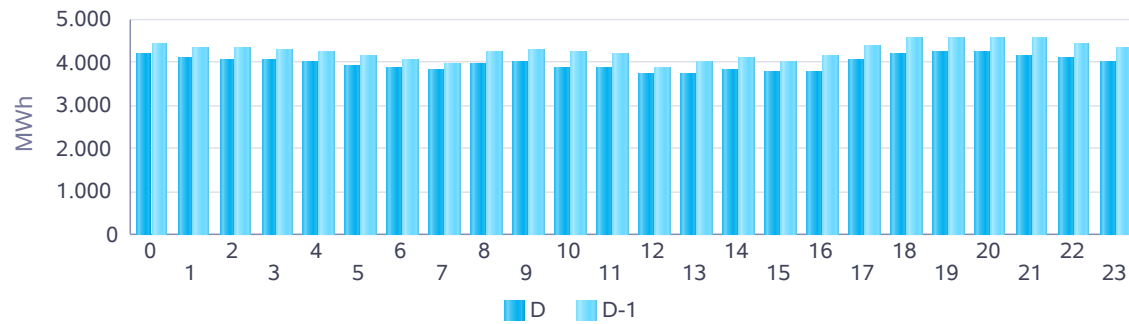

Taş Kömürü - Linyit KGÜP

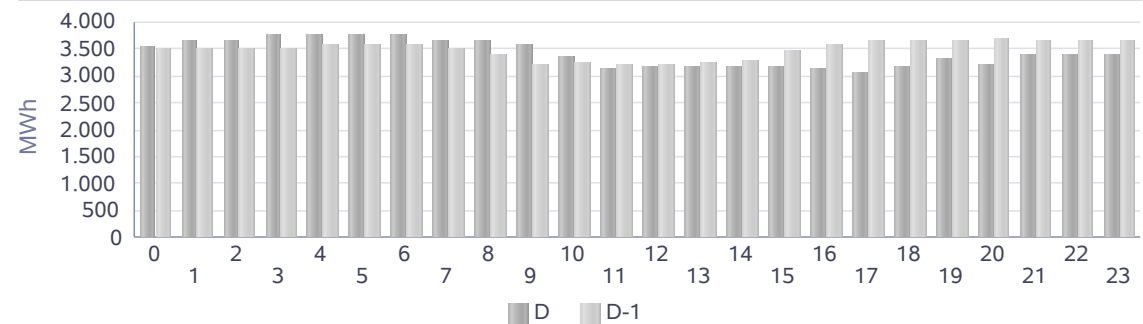

## Kaynak Bazında Kümülatif KGÜP Miktarları

Türkiye Elektrik Piyasası Günlük Raporu 08.05.2024

Son 30 Gün Kaynak Tipine Göre KGÜP

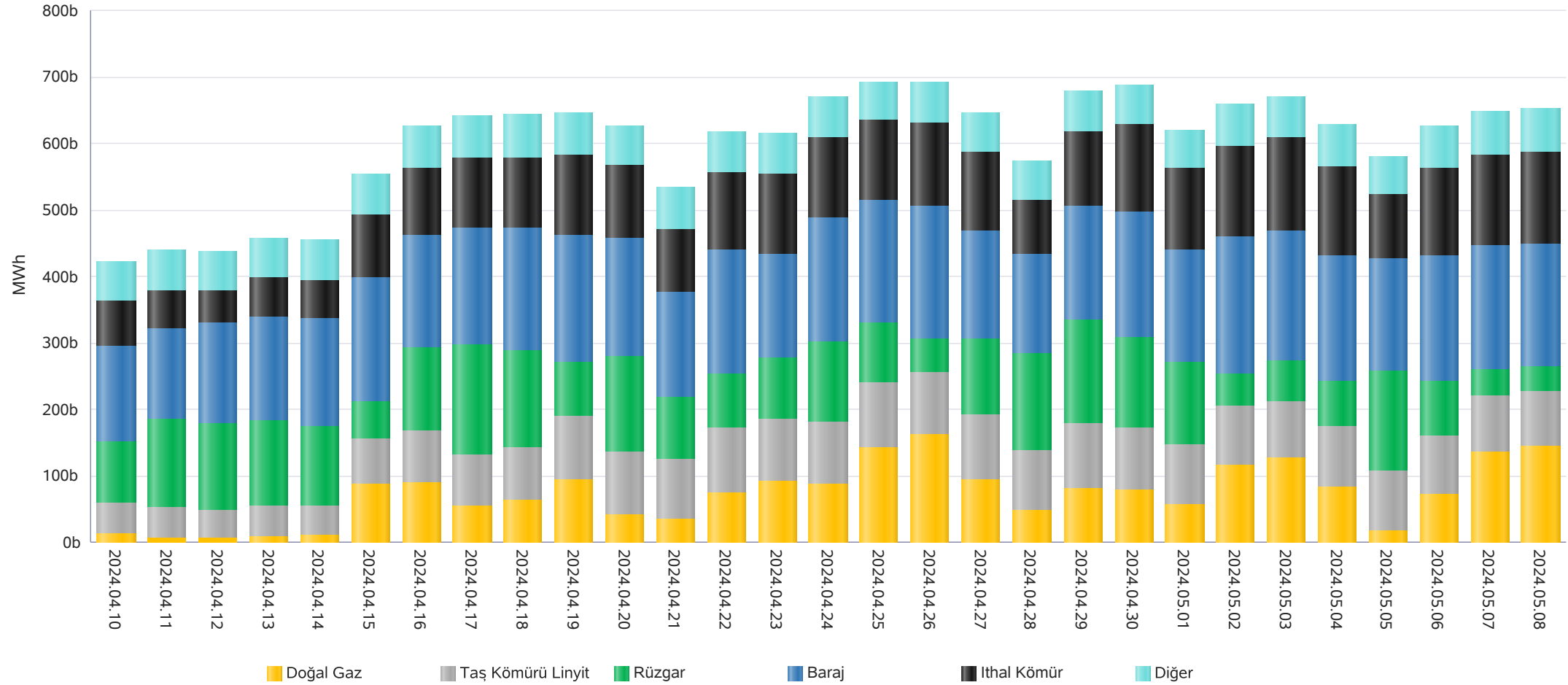

\* Diğer sütünü içindeki kaynak tipleri şu şekildedir: Asfaltit, Biogaz, Biokütle, Biokütleden Elde Edilen Gaz(LFG-Çöp Gazı), Fuel Oil, Güneş, Jeotermal, LPG, Motorin, Nafta, Prolitik Oil &amp; Prolitik Gaz, Proses Atık Isısı.

## Kaynak Bazında Kümülatif KGÜP Miktarları - Son 30 Günlük

## Türkiye Elektrik Piyasası Günlük Raporu 08.05.2024

Doğal Gaz KGÜP

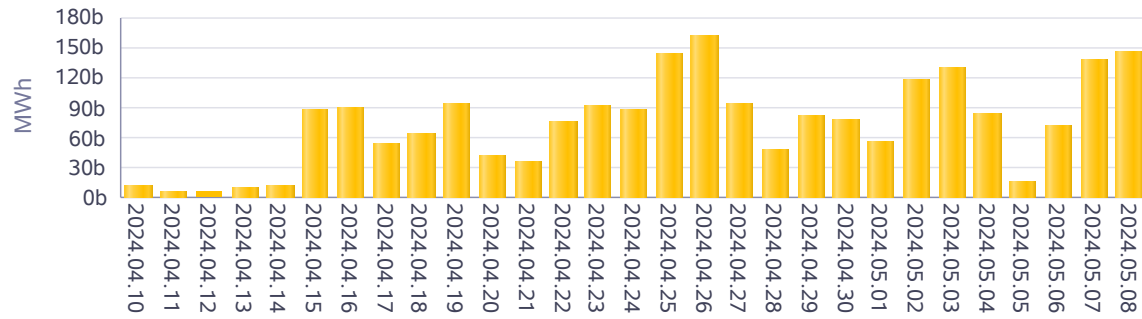

İthal Kömür KGÜP

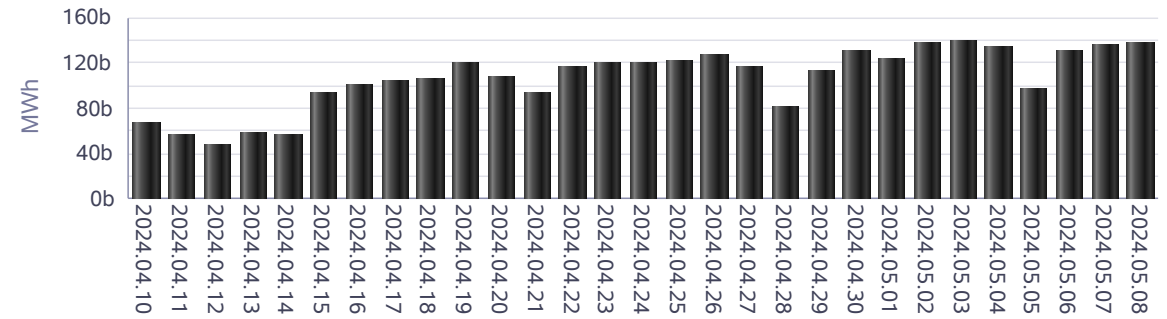

Baraj KGÜP

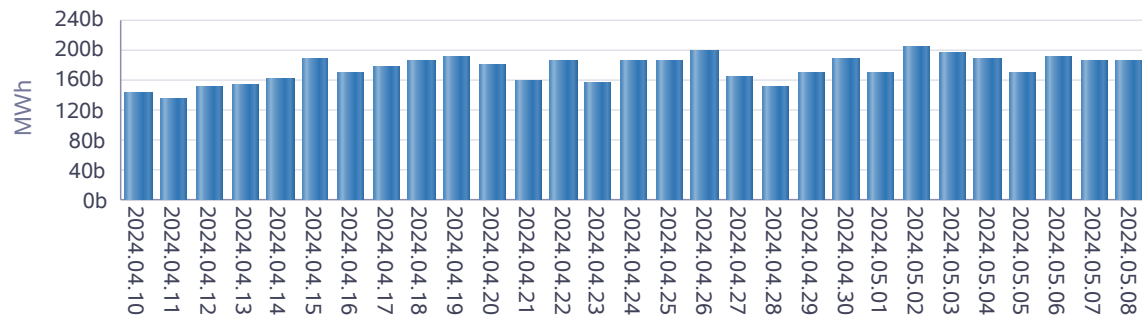

Rüzgar KGÜP

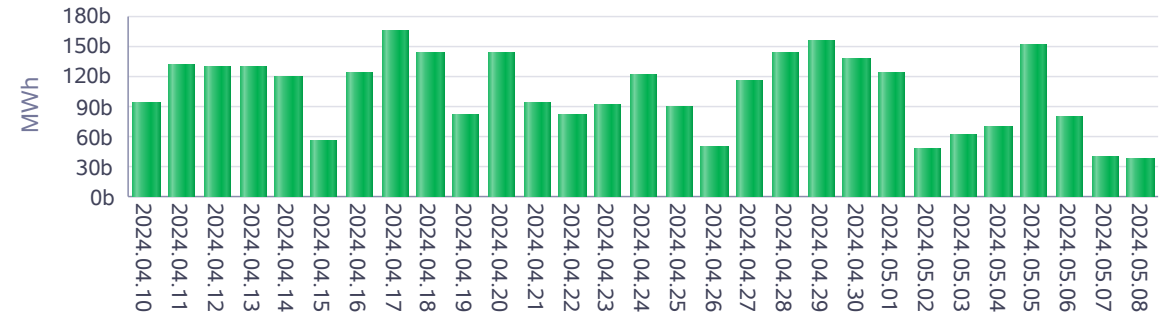

Akarsu KGÜP

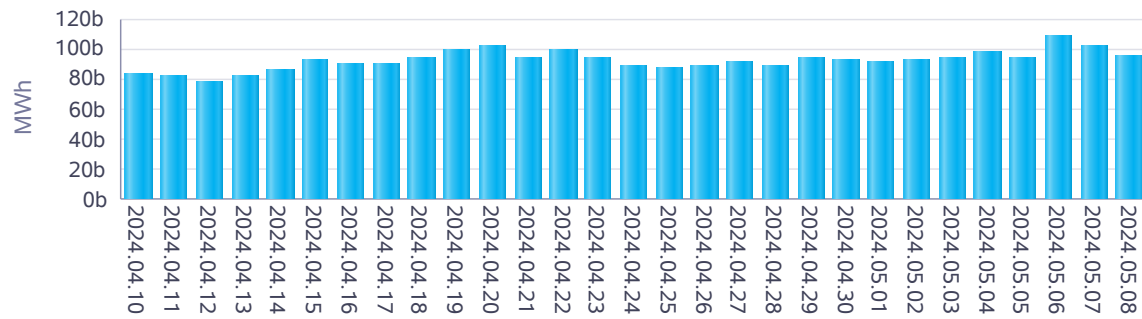

Taş Kömürü - Linyit KGÜP

