

EPIAŞ

ELEKTRİK PİYASASI GÜNLÜK RAPORU

Günlük Özet

Türkiye Elektrik Piyasası Günlük Raporu 18.05.2024

Gün Öncesi Piyasası

	18.05.2024	17.05.2024
PTF Arit. Ortalaması (TL/MWh)	2.149,32	2.178,64
Arit. Ortalama Eşleşme Miktarı (MWh)	26.191,31	26.995,68
Arit. Ortalama Fiyattan Bağımsız Satış Miktarı (MWh)	16.868,06	17.601,99
Arit. Ortalama Fiyattan Bağımsız Alış Miktarı (MWh)	25.952,67	26.776,10
Arit. Ortalama İkili Anlaşma Miktarı (MWh)	35.065,43	36.118,36
Göp Toplam Eşleşme Miktarı (MWh)	628.591,40	647.896,40

Gün İçi Piyasası

	18.05.2024	17.05.2024
Ağırlıklı Ortalama Fiyat (TL/MWh)	1.992,62	2.264,69
Toplam Eşleşme Miktarı (MWh)	31.737,80	36.511,30
Minimum Eşleşme Fiyatı (TL/MWh)	600,00	850,00
Maksimum Eşleşme Fiyatı (TL/MWh)	2.769,80	2.758,10

Dengeleme Güç Piyasası

	18.05.2024	17.05.2024
SMF Arit. Ortalaması (TL/MWh)	2.000,09	2.513,57
Toplam YAL Miktarı (MWh)	14.048,28	27.720,81
Toplam YAT Miktarı (MWh)	9.815,40	6.016,25
0 Kodlu Toplam Talimat Miktarı (MWh)	18.727,68	17.269,41
1 Kodlu Toplam Talimat Miktarı (MWh)	5.136,00	16.467,65
Yerine Getirilen Toplam DGP Talimat Miktarı (MWh)	22.889,17	32.130,01

İşlem Hacmi

	18.05.2024	17.05.2024
Toplam GÖP İşlem Hacmi (TL)	1.345.990.979,96	1.416.397.782,65
Toplam GİP İşlem Hacmi (TL)	63.241.532,95	82.686.760,52
Toplam YAL İşlem Hacmi (TL)	36.927.703,38	72.867.681,37
Toplam YAT İşlem Hacmi (TL)	8.200.543,06	3.531.385,39

* GÖP: Gün Öncesi Piyasası, GİP: Gün İçi Piyasası, DGP: Dengeleme Güç Piyasasını ifade etmektedir.

* Açıklamalar ve kısaltmalar ilgili sayfaların altında yer almaktadır.

Üretim - Tüketim

Türkiye Elektrik Piyasası Günlük Raporu 18.05.2024

Saat	Üretim	İthalat	İhracat	Tüketim
0	33.333	512	253	35.510
1	31.373	508	298	33.539
2	30.838	501	248	32.053
3	29.792	453	180	31.227
4	28.142	438	225	30.830
5	28.214	437	222	29.978
6	28.023	439	218	28.876
7	27.041	435	248	30.421
8	29.613	437	240	35.004
9	34.054	464	159	37.764
10	35.450	683	88	39.410
11	28.429	948	45	40.369
12	37.308	812	63	39.352
13	38.586	913	47	39.705
14	28.977	884	66	39.496
15	37.979	904	63	38.143
16	29.900	864	84	37.782
17	32.280	856	113	37.561
18	34.066	539	242	37.631
19	37.201	534	318	38.542
20	38.605	545	344	40.157
21	37.130	562	350	39.382
22	35.764	542	339	37.541
23	34.581	0	0	35.622
TOPLAM (MWh)	786.679	14.211	4.452	865.893

	Tüketim Miktarı	Saat
Maksimum Tüketim	40.369	11
Minimum Tüketim	28.876	6

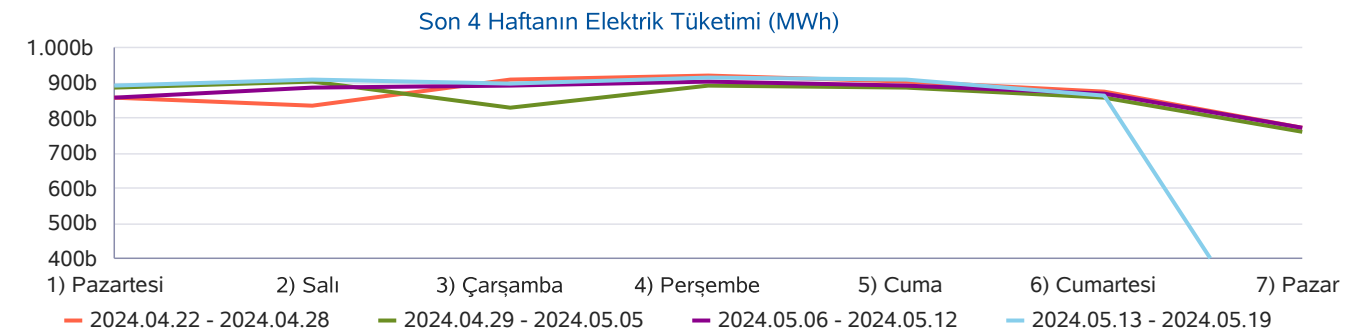
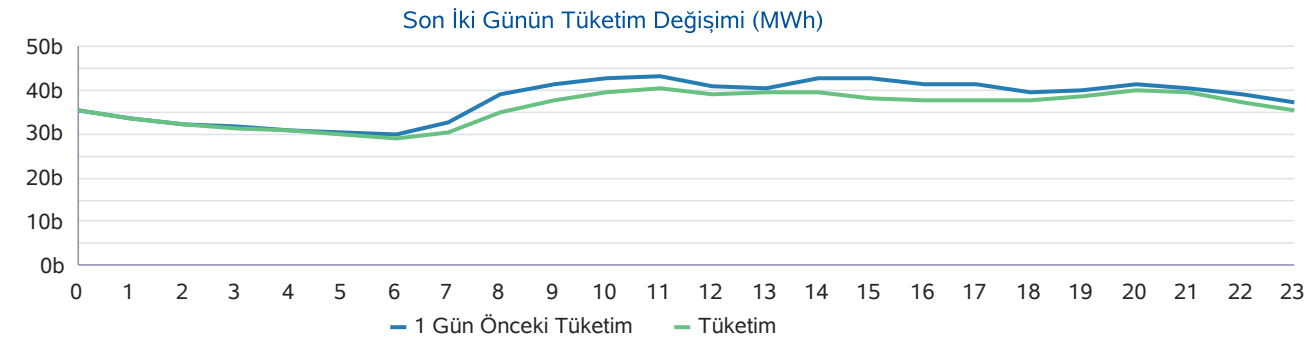
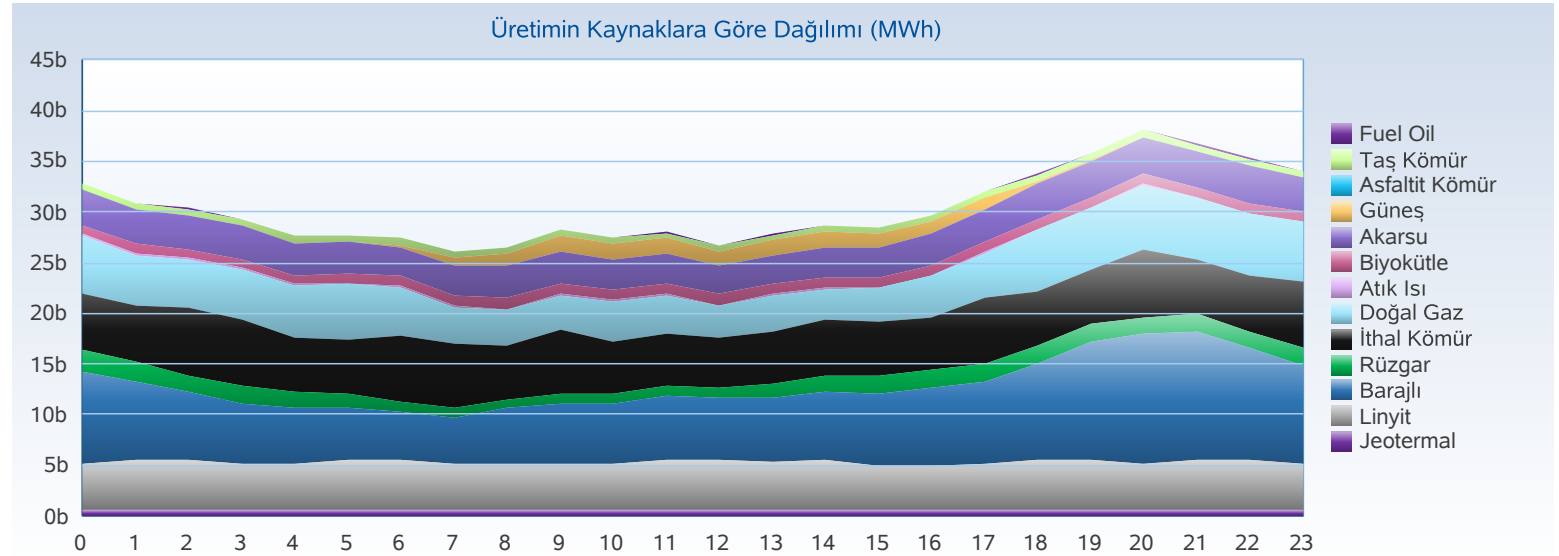

Üretim - Kurulu Güç

Türkiye Elektrik Piyasası Günlük Raporu 18.05.2024

Yakıt Tipi	1 Gün Önceki Üretim	Üretim	Fark
Barajlı	190.001	182.794	-7.207
İthal Kömür	145.301	137.300	-8.002
Linyit	118.501	113.085	-5.416
Doğal Gaz	131.742	113.067	-18.676
Akarsu	83.745	77.390	-6.355
Güneş	53.467	61.712	8.245
Rüzgar	50.071	35.544	-14.527
Jeotermal	25.773	24.449	-1.325
Diğer	41.125	41.340	215
Toplam (MWh)	839.726	786.679	-53.047

Kuruluş Türü	1 Gün Önceki Üretim	Üretim
SÜ Santralleri	609.953	573.206
EÜAŞ Santralleri	169.888	147.593
Lisanssız Santraller	40.801	46.412
İHD Santralleri	18.182	18.550
YİD Santralleri	902	918
Toplam (MWh)	839.726	786.679

Kuruluş Türü	Kurulu Güç
SÜ Santralleri	71.229
EÜAŞ Santralleri	21.573
Lisanssız Santraller	13.735
İHD Santralleri	3.244
YİD Santralleri	116
Toplam (MW)	109.898

Yakıt Tipi	Kurulu Güç
Doğal Gaz	24.754
Barajlı	23.861
Güneş	14.667
Rüzgar	12.103
İthal Kömür	10.374
Linyit	10.207
Akarsu	8.320
Diğer	5.614
Toplam (MW)	109.898

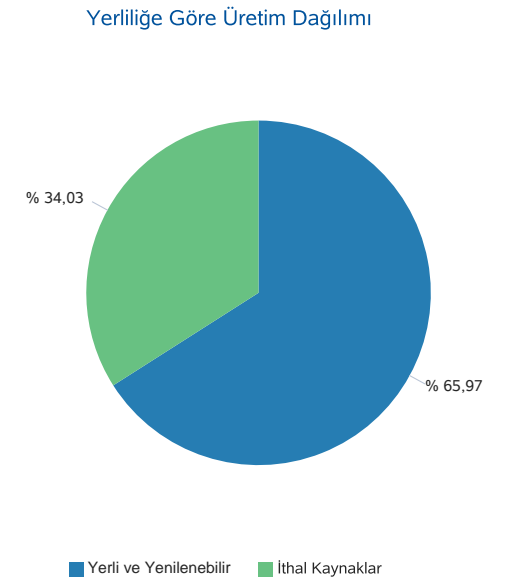
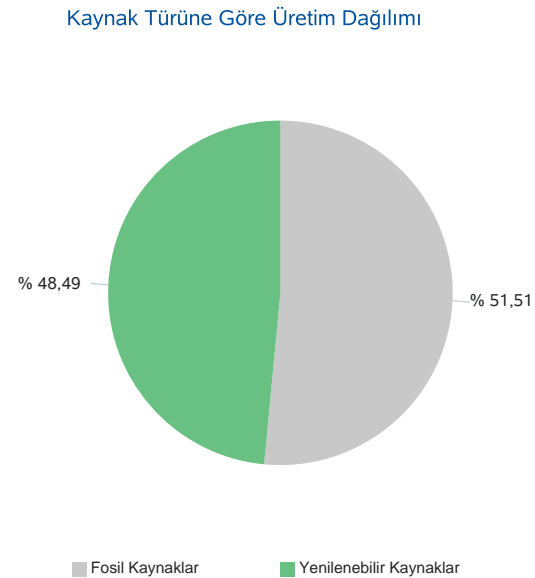
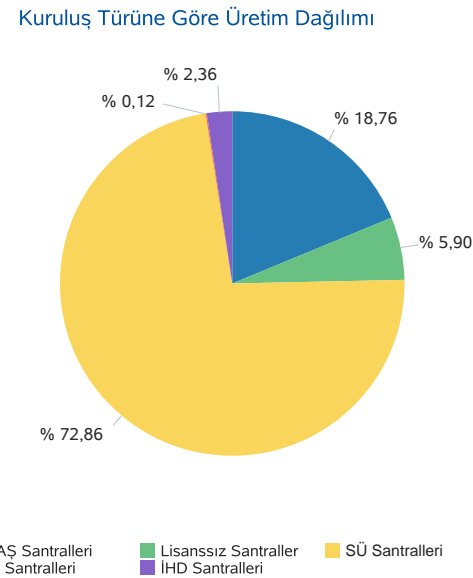
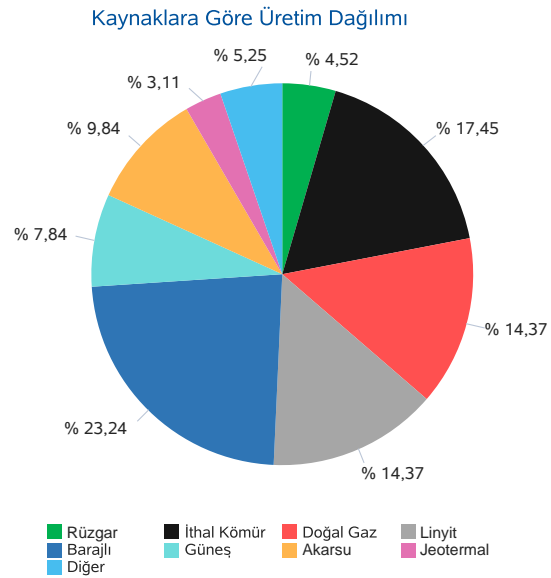

Gerçekleşen üretim ve tüketim değerleri TEİAŞ'ın Yük Tevzi Bilgi Sistemi'nden temin edilmektedir. Değerler güncellenebildiğinden YTBS ekranları ile farklılık gösterebilir.

Gün Öncesi Piyasası

Türkiye Elektrik Piyasası Günlük Raporu 18.05.2024

Saat	PTF	SMF	Sistem Yönü
0	2.524,24	2.691,00	↑ Enerji Açığı
1	2.437,74	2.691,00	↑ Enerji Açığı
2	2.407,78	2.500,00	↑ Enerji Açığı
3	2.398,89	2.298,89	↓ Enerji Fazlası
4	2.387,33	2.387,33	↔ Enerji Denge
5	2.398,89	2.298,89	↓ Enerji Fazlası
6	2.248,90	1.886,00	↓ Enerji Fazlası
7	1.962,00	1.600,00	↓ Enerji Fazlası
8	2.535,60	2.650,00	↑ Enerji Açığı
9	2.189,00	2.690,00	↑ Enerji Açığı
10	1.990,01	2.248,48	↑ Enerji Açığı
11	1.500,00	900,00	↓ Enerji Fazlası
12	1.300,00	1.300,00	↑ Enerji Açığı
13	1.425,33	675,00	↓ Enerji Fazlası
14	1.425,34	900,00	↓ Enerji Fazlası
15	1.266,66	675,00	↓ Enerji Fazlası
16	1.425,34	675,34	↓ Enerji Fazlası
17	2.188,99	1.590,00	↓ Enerji Fazlası
18	2.645,45	2.165,00	↓ Enerji Fazlası
19	2.700,00	2.700,00	↑ Enerji Açığı
20	2.700,00	2.700,00	↑ Enerji Açığı
21	2.700,00	2.700,00	↑ Enerji Açığı
22	2.600,00	2.691,02	↑ Enerji Açığı
23	2.226,11	2.389,12	↑ Enerji Açığı
Ort	2.149,32	2.000,09	

	PTF Arit. Ort.	PTF Ağır. Ort.	SMF Arit. Ort.	SMF Ağır. Ort.
Tüm Gün (0-23)	2.149,32	2.140,71	2.000,09	1.861,51
Gündüz (06-16)	1.751,65	1.736,93	1.472,71	
Puant (17-21)	2.586,89	2.588,87	2.371,00	
Gece (22-05)	2.422,62	2.424,63	2.493,41	

*Değerlerin birimi TL/MWh 'tır

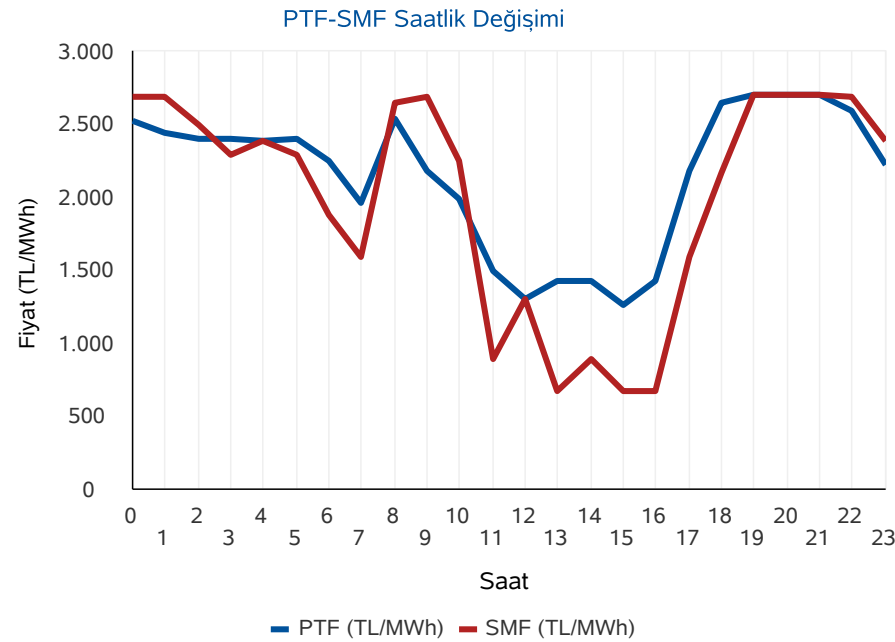

	Saat	Fiyat
PTF Maks Fiyat	19-20	2.700,00
PTF Min Fiyat	15	1.266,66
SMF Maks Fiyat	19-20	2.700,00
SMF Min Fiyat	13-15	675,00

*Değerlerin birimi TL/MWh 'tır

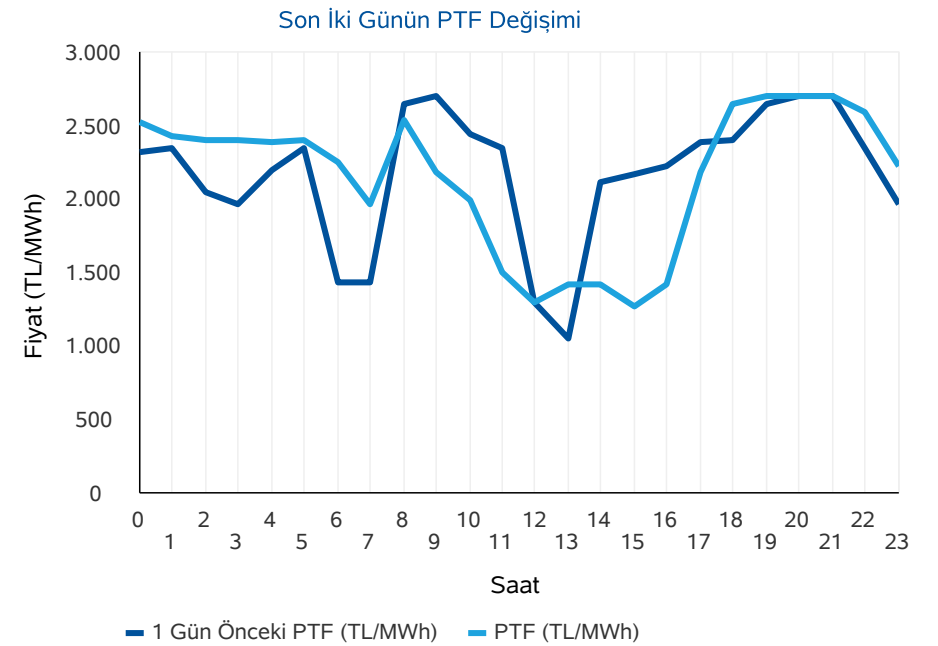

* PTF: Piyasa Takas Fiyatının kısaltmasıdır. SMF: Sistem Marjinal Fiyatının kısaltmasıdır. Raporunda geçen fiyatların birimi TL/MWh, miktarların birimi MWh'tir.

Gün Öncesi Piyasası

Türkiye Elektrik Piyasası Günlük Raporu 18.05.2024

Aylık PTF Ortalamaları

	2021	2022	2023	2024
01 - Ocak	297,72	1.177,99	3.431,49	1.942,90
02 - Şubat	286,89	1.404,50	2.802,71	1.957,68
03 - Mart	311,41	1.670,85	2.126,22	2.190,11
04 - Nisan	312,15	1.830,55	1.770,82	1.764,04
05 - Mayıs	360,59	1.763,03	1.907,28	2.030,81
06 - Haziran	402,03	2.340,13	1.623,92	
07 - Temmuz	518,37	2.330,37	1.977,40	
08 - Ağustos	557,37	3.066,55	2.251,01	
09 - Eylül	520,86	3.850,59	2.006,84	
10 - Ekim	669,93	3.470,02	2.249,84	
11 - Kasım	830,96	3.438,31	2.066,91	
12 - Aralık	1.008,64	3.724,41	2.075,00	
Ortalama	508,10	2.510,72	2.189,30	1.974,30

Dönemlik PTF Ortalamaları

	2021	2022	2023	2024
1. Çeyrek	299,06	1.418,22	2.786,28	2.031,83
2. Çeyrek	358,28	1.975,55	1.768,88	1.867,48
3. Çeyrek	532,32	3.074,15	2.079,19	
4. Çeyrek	836,57	3.545,40	2.131,27	
Birinci 6 Ay	328,84	1.698,42	2.274,76	1.974,30
İkinci 6 Ay	684,44	3.309,78	2.105,23	

Son 30 Günün PTF-SMF Değişimi

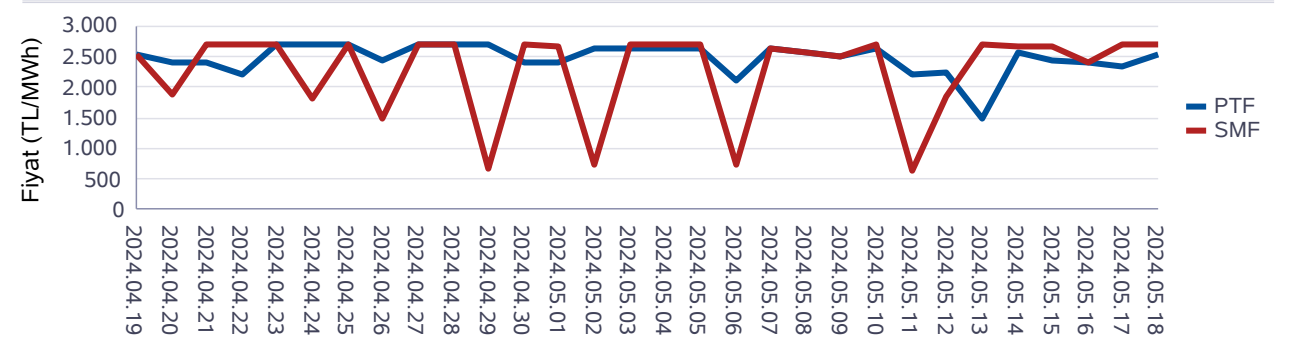

Son 12 Ayın PTF-SMF Değişimi

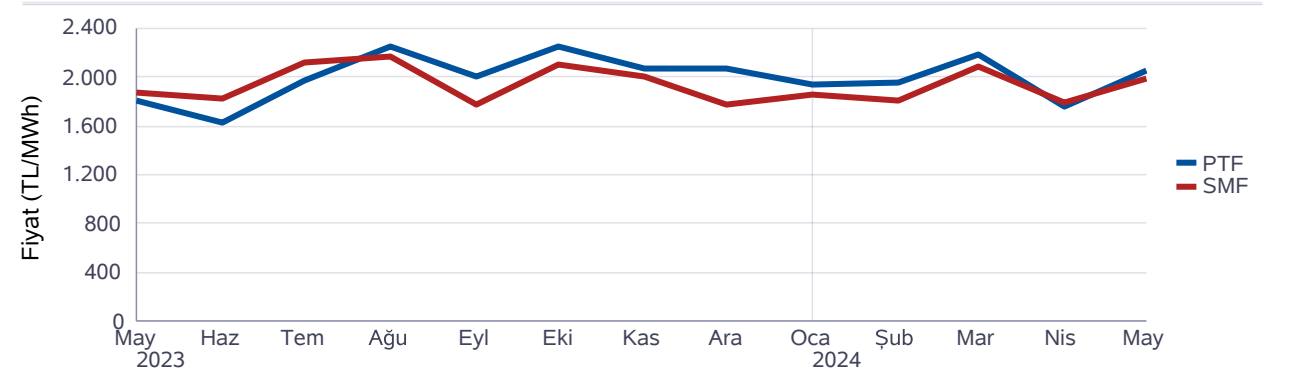

Gün Öncesi Piyasası

Türkiye Elektrik Piyasası Günlük Raporu 18.05.2024

Saat	Fiyattan Bağımsız Satış Miktarı	Eşleşme Miktarı	Fiyattan Bağımsız Alış Miktarı
0	16.838	26.491	26.289
1	15.613	25.410	25.178
2	15.336	24.769	24.543
3	15.024	24.224	23.900
4	14.898	23.897	23.645
5	14.675	23.607	23.374
6	15.293	23.932	23.651
7	16.447	24.308	23.829
8	17.087	25.474	25.156
9	18.368	26.322	26.014
10	19.686	27.212	26.676
11	20.990	27.910	27.160
12	21.409	26.695	26.281
13	21.304	27.128	26.659
14	20.830	27.581	27.000
15	19.868	27.414	26.954
16	18.802	27.724	27.184
17	15.715	26.480	26.106
18	14.098	26.450	26.445
19	13.550	27.165	27.407
20	13.367	26.947	28.093
21	13.954	27.711	28.009
22	15.879	27.376	27.253
23	15.802	26.364	26.058
Ort	16.868	26.191	25.953

*Değerlerin birimi MWh 'tır

* Fiyattan Bağımsız Satış Miktarı: 0 TL/MWh'deki satış teklif miktarlarının toplamıdır.

* Fiyattan Bağımsız Alış Miktarı: GÖP maksimum fiyatındaki alış teklif miktarlarının toplamıdır.

Fiyattan Bağımsız Tekliflerin Piyasaya Etkisi

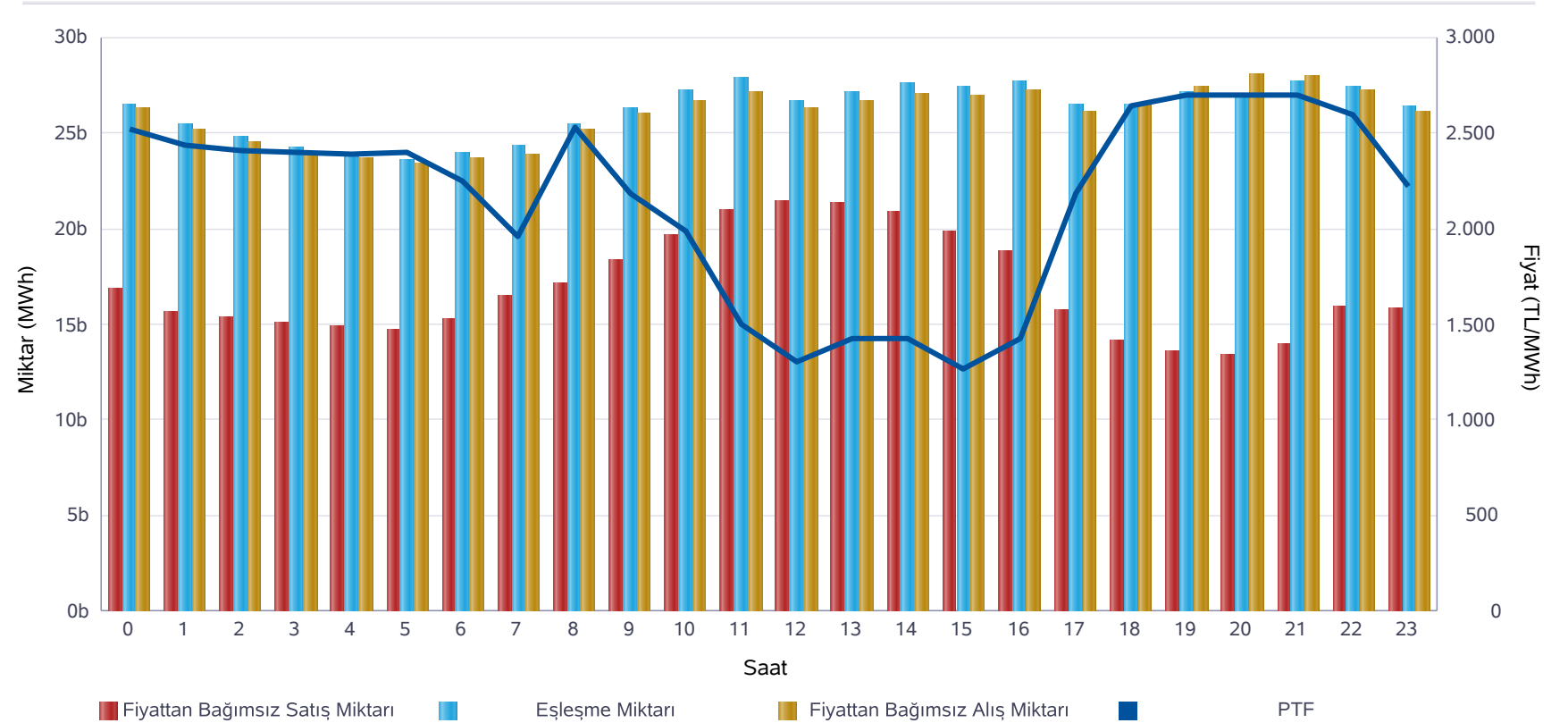

	Miktar
Tüm Gün (00-23)	26.191
Gece (22-05)	25.267
Gündüz (06-16)	26.518
Puant (17-21)	26.951

*Değerlerin birimi MWh 'tır

	Miktar	Tarih	Saat
Günlük Minimum Eşleşme Miktarı	23.607	18.05.2024	5
Günlük Maximum Eşleşme Miktarı	27.910	18.05.2024	11

*Değerlerin birimi MWh 'tır

Gün Öncesi Piyasası

Son 30 Günün Eşleşme Miktarı Değişimi

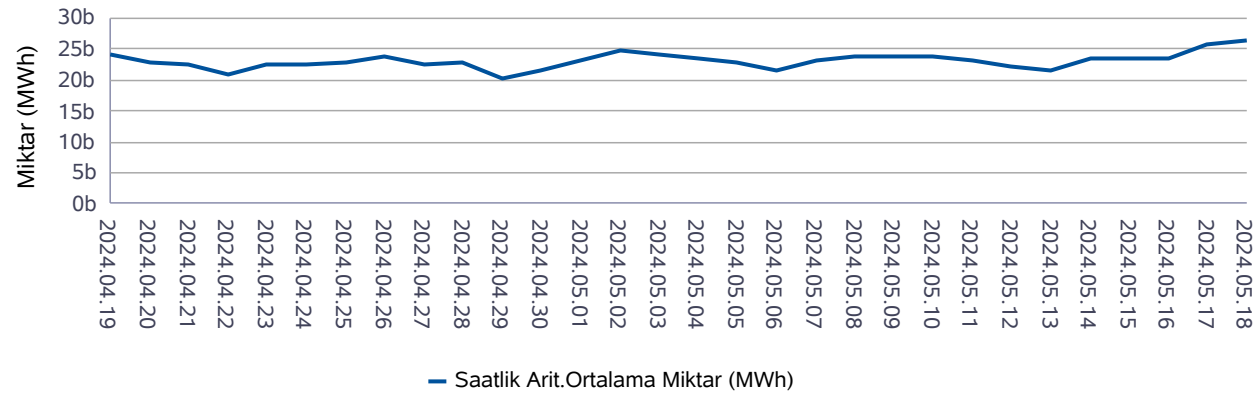

— Saatlik Arit.Ortalama Miktar (MWh)

Son 12 Ayın Eşleşme Miktarı Değişimi

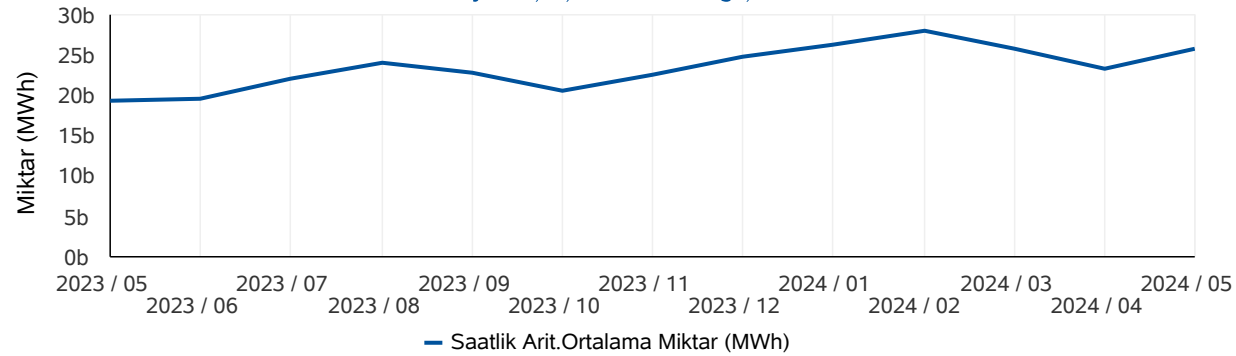

— Saatlik Arit.Ortalama Miktar (MWh)

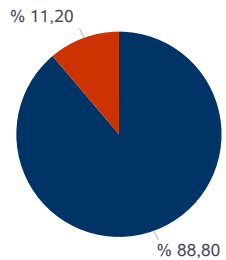

■ Eşleşen Saatlik Miktar ■ Eşleşen Blok Miktar

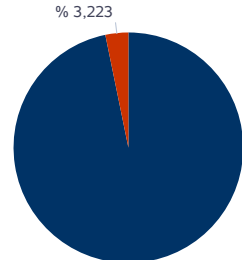

■ Eşleşen Blok Satış Miktarı ■ Eşleşen Blok Alış Miktarı

* Değerlerin birimi MWh'tır.

* Değerlerin birimi MWh'tır.

Türkiye Elektrik Piyasası Günlük Raporu 18.05.2024

	Eşleşme Miktarı	Gün	Saat
Aylık Minimum	20.053	12.05.2024	7
Aylık Maksimum	30.813	02.05.2024	14

* Değerlerin birimi MWh'tır.

* Tablodaki değerler içinde bulunulan ayın değerlerini kapsamaktadır.

	Eşleşme Miktarı	Gün	Saat
Yıllık Minimum	15.727	12.04.2024	5
Yıllık Maksimum	34.714	21.02.2024	9

* Değerlerin birimi MWh'tır.

* Tablodaki değerler içinde bulunulan yılın değerlerini kapsamaktadır.

	Blok Eşleşme Miktarı	Saatlik Eşleşme Miktarı
Aylık	4.077.457	32.325.012
Yıllık	65.930.119	348.999.143

* Değerlerin birimi MWh'tır.

* Tablodaki değerler içinde bulunulan yılın değerlerini kapsamaktadır.

	Blok Alış Miktarı	Blok Satış Miktarı
Aylık	131.402	3.946.054
Yıllık	5.369.210	60.560.909

* Değerlerin birimi MWh'tır.

* Tablodaki değerler içinde bulunulan ayın değerlerini kapsamaktadır.

Gün İçi Piyasası

Türkiye Elektrik Piyasası Günlük Raporu 18.05.2024

Saat	Eşleşme Miktarı
0	928
1	1.068
2	902
3	837
4	889
5	820
6	686
7	553
8	736
9	748
10	1.146
11	1.514
12	1.802
13	1.395
14	1.939
15	2.145
16	1.854
17	1.629
18	2.225
19	1.610
20	1.582
21	1.602
22	1.634
23	1.492
Ort.	1.322

Teklif Edilen Alış Miktarı (MWh)	Teklif Edilen Satış Miktarı (MWh)
64.760	62.219

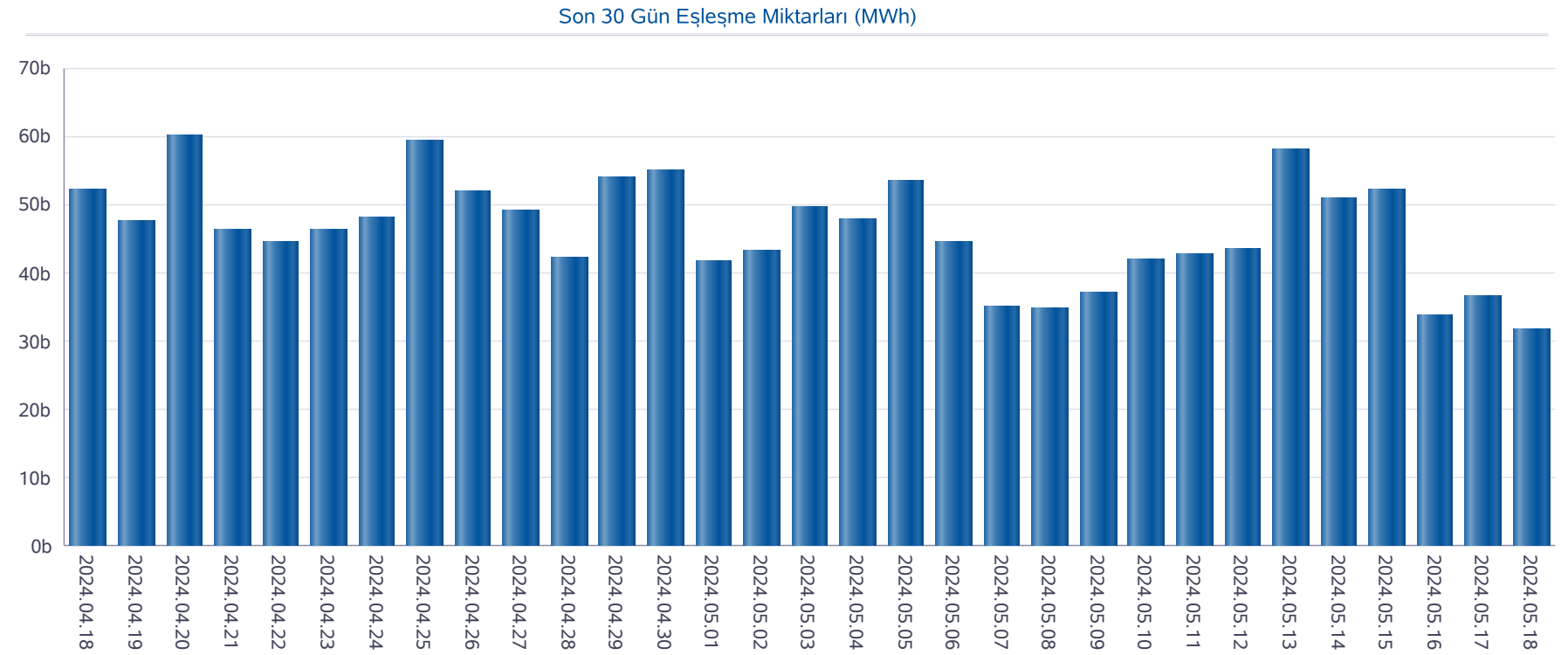

Gün İçi Piyasası

Türkiye Elektrik Piyasası Günlük Raporu 18.05.2024

Saat	PTF	SMF	Pozitif Dengesizlik Fiyatı	Negatif Dengesizlik Fiyatı	Saatlik Kontrat AOF
0	2.524,24	2.691,00	2.448,51	2.771,73	2.469,05
1	2.437,74	2.691,00	2.364,61	2.771,73	2.398,97
2	2.407,78	2.500,00	2.335,55	2.575,00	2.362,59
3	2.398,89	2.298,89	2.229,92	2.470,86	2.268,80
4	2.387,33	2.387,33	2.315,71	2.458,95	2.325,86
5	2.398,89	2.298,89	2.229,92	2.470,86	2.414,72
6	2.248,90	1.886,00	1.829,42	2.316,37	2.130,21
7	1.962,00	1.600,00	1.552,00	2.020,86	1.870,57
8	2.535,60	2.650,00	2.459,53	2.729,50	2.423,11
9	2.189,00	2.690,00	2.123,33	2.770,70	2.351,99
10	1.990,01	2.248,48	1.930,31	2.315,93	2.032,62
11	1.500,00	900,00	873,00	1.545,00	1.412,15
12	1.300,00	1.300,00	1.261,00	1.339,00	1.157,88
13	1.425,33	675,00	654,75	1.468,09	1.239,55
14	1.425,34	900,00	873,00	1.468,10	1.298,47
15	1.266,66	675,00	654,75	1.304,66	1.148,87
16	1.425,34	675,34	655,08	1.468,10	1.309,96
17	2.188,99	1.590,00	1.542,30	2.254,66	1.832,70
18	2.645,45	2.165,00	2.100,05	2.724,81	2.394,48
19	2.700,00	2.700,00	2.619,00	2.781,00	2.661,49
20	2.700,00	2.700,00	2.619,00	2.781,00	2.683,99
21	2.700,00	2.700,00	2.619,00	2.781,00	2.688,65
22	2.600,00	2.691,02	2.522,00	2.771,75	2.563,56
23	2.226,11	2.389,12	2.159,33	2.460,79	2.167,37
Ort.	2.149,32	2.000,09	1.873,79	2.284,19	2.066,98

Min. Miktarlı Eşleşme	Maks. Miktarlı Eşleşme	Min. Fiyatlı Eşleşme	Maks. Fiyatlı Eşleşme
0,1 MWh - 2719,80 TL/MWh	160,0 MWh - 2300,00 TL/MWh	3,8 MWh - 600,00 TL/MWh	2,5 MWh - 2769,80 TL/MWh

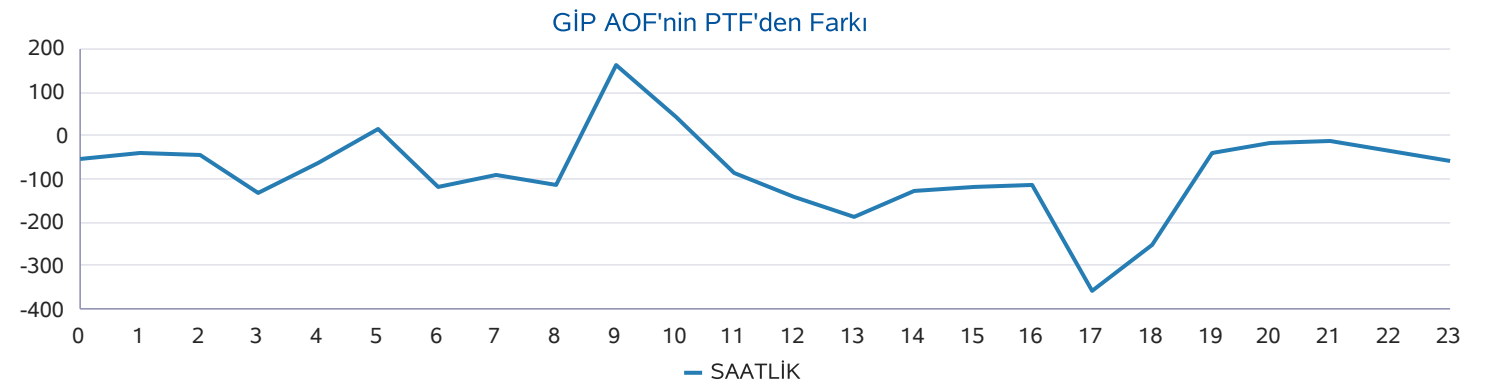
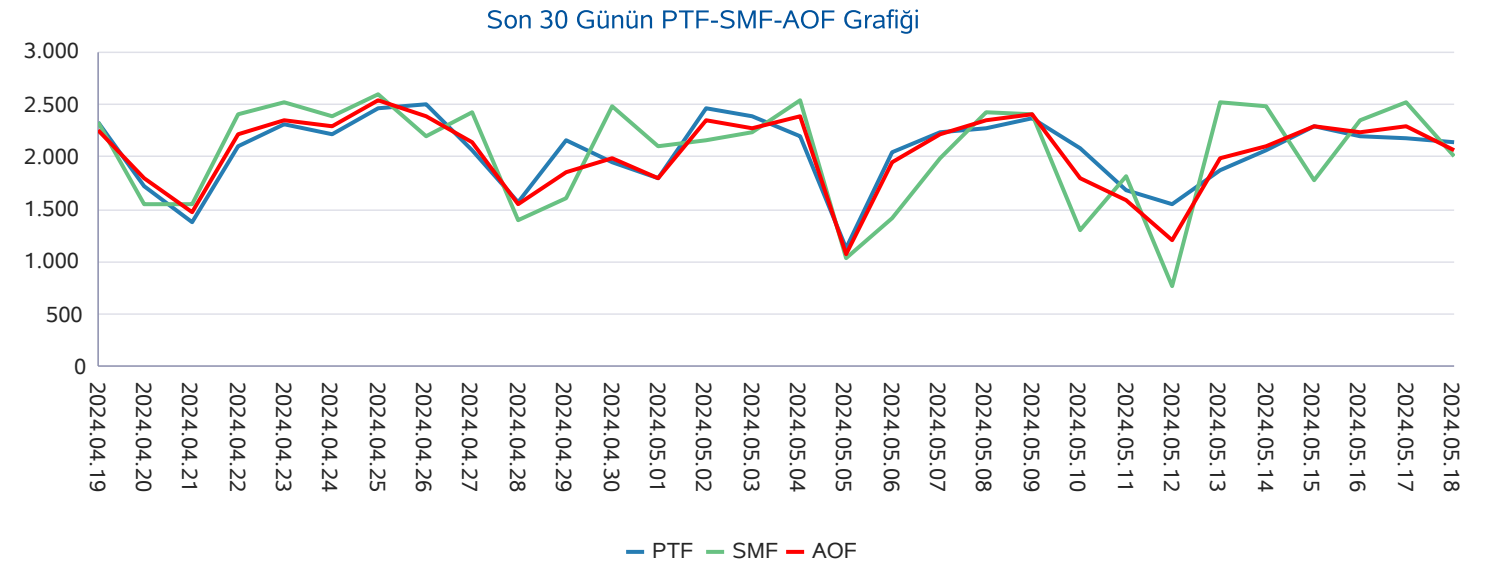

Yan Hizmetler Piyasası

Türkiye Elektrik Piyasası Günlük Raporu 18.05.2024

Saat	PFK Fiyatı	PFK Rezerv	SFK Fiyatı	SFK Rezerv
0	1.899,77	346,91	1.300,00	805,00
1	1.899,77	346,91	1.300,00	805,00
2	1.899,77	346,91	1.300,00	805,00
3	1.899,77	346,91	1.300,00	805,00
4	1.900,00	360,91	1.655,01	895,00
5	1.900,00	360,91	1.655,01	895,00
6	1.900,00	360,91	1.655,01	895,00
7	2.416,00	360,91	2.249,01	987,00
8	2.416,00	360,91	2.249,01	987,00
9	2.416,00	360,91	2.249,01	987,00
10	2.416,00	360,91	2.249,01	987,00
11	2.416,00	360,91	2.099,01	978,00
12	2.416,00	360,91	2.099,01	978,00
13	2.416,00	360,91	2.099,01	978,00
14	2.416,00	360,91	2.099,01	978,00
15	2.416,00	360,91	2.099,01	978,00
16	1.899,77	346,91	1.300,00	945,00
17	1.899,77	346,91	1.300,00	945,00
18	1.899,77	346,91	1.300,00	945,00
19	1.899,77	346,91	1.300,00	945,00
20	1.899,77	346,91	1.449,01	1.034,00
21	1.899,77	346,91	1.449,01	1.034,00
22	1.899,77	346,91	1.449,01	1.034,00
23	1.899,77	346,91	1.449,01	1.034,00
Ort.	2.093,38	353,91	1.693,84	944,12

Son 30 Gün Ağırlıklı Ortalama PFK Fiyatı

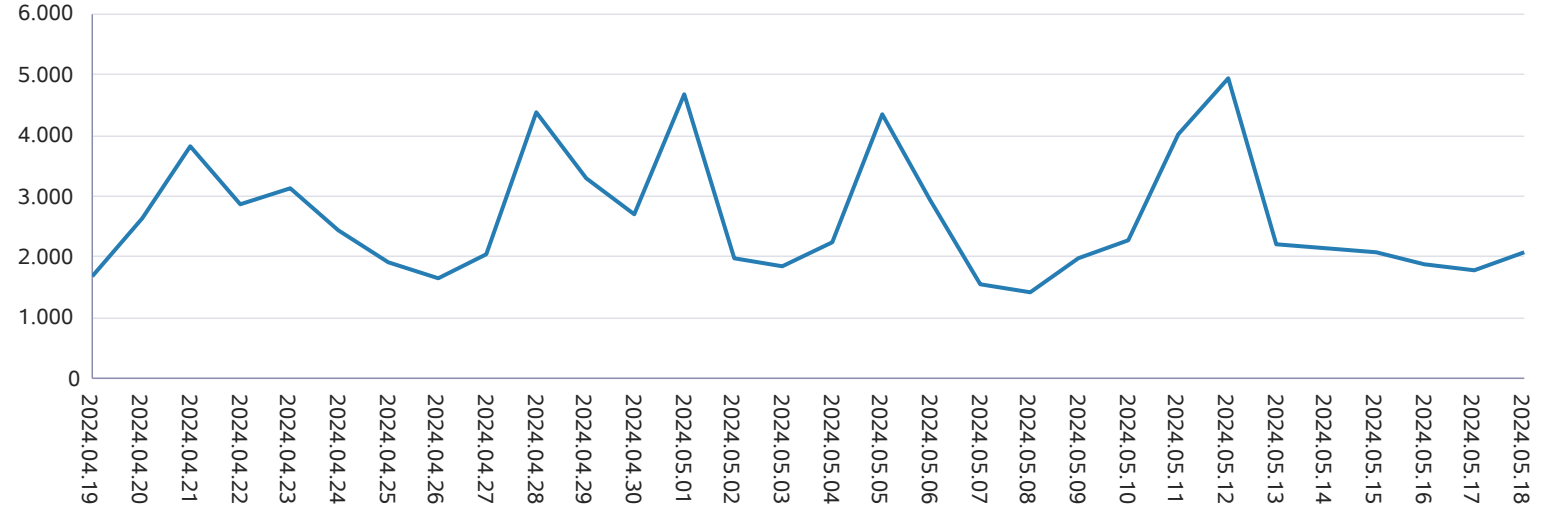

Son 30 Gün Ağırlıklı Ortalama SFK Fiyatı

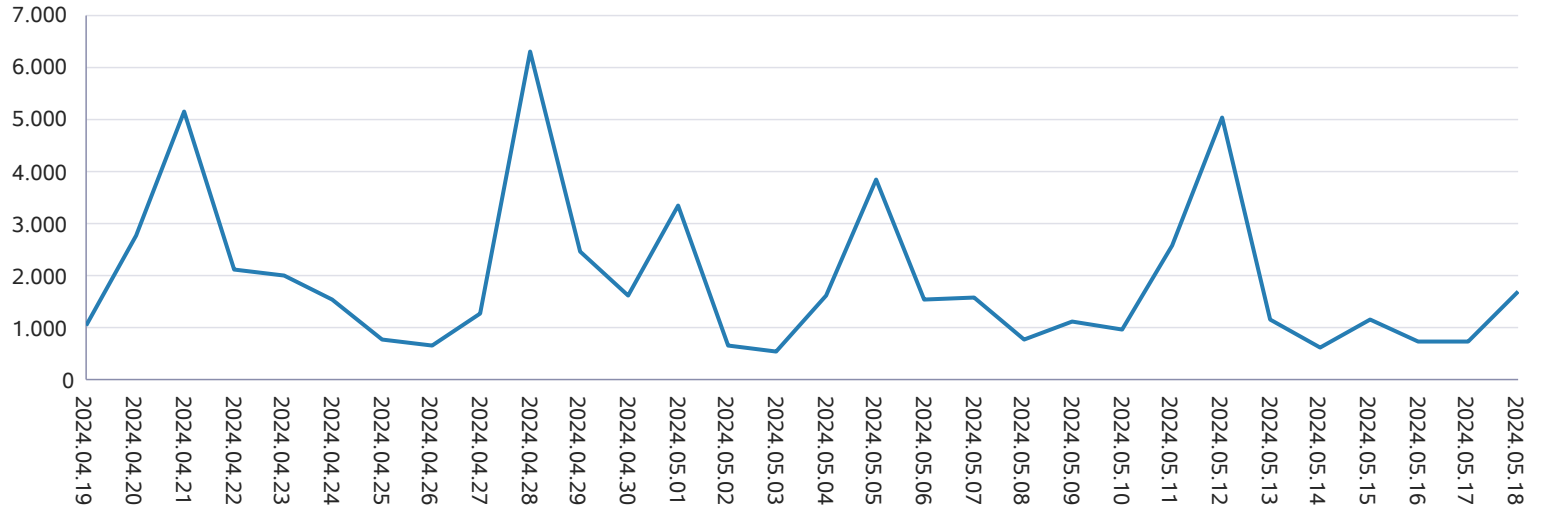

Dengeleme Güç Piyasası

Türkiye Elektrik Piyasası Günlük Raporu 18.05.2024

DGP Talimatları

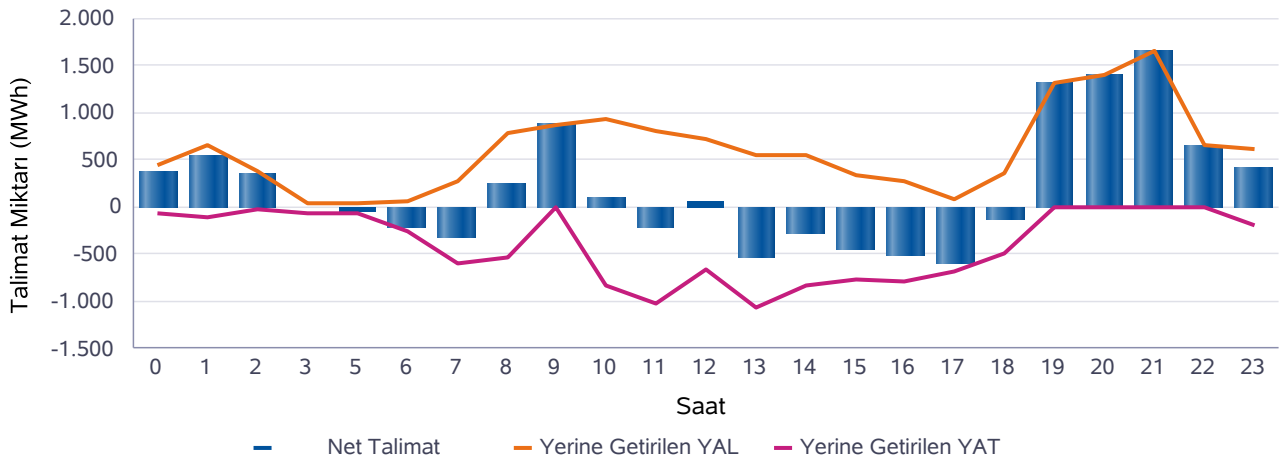
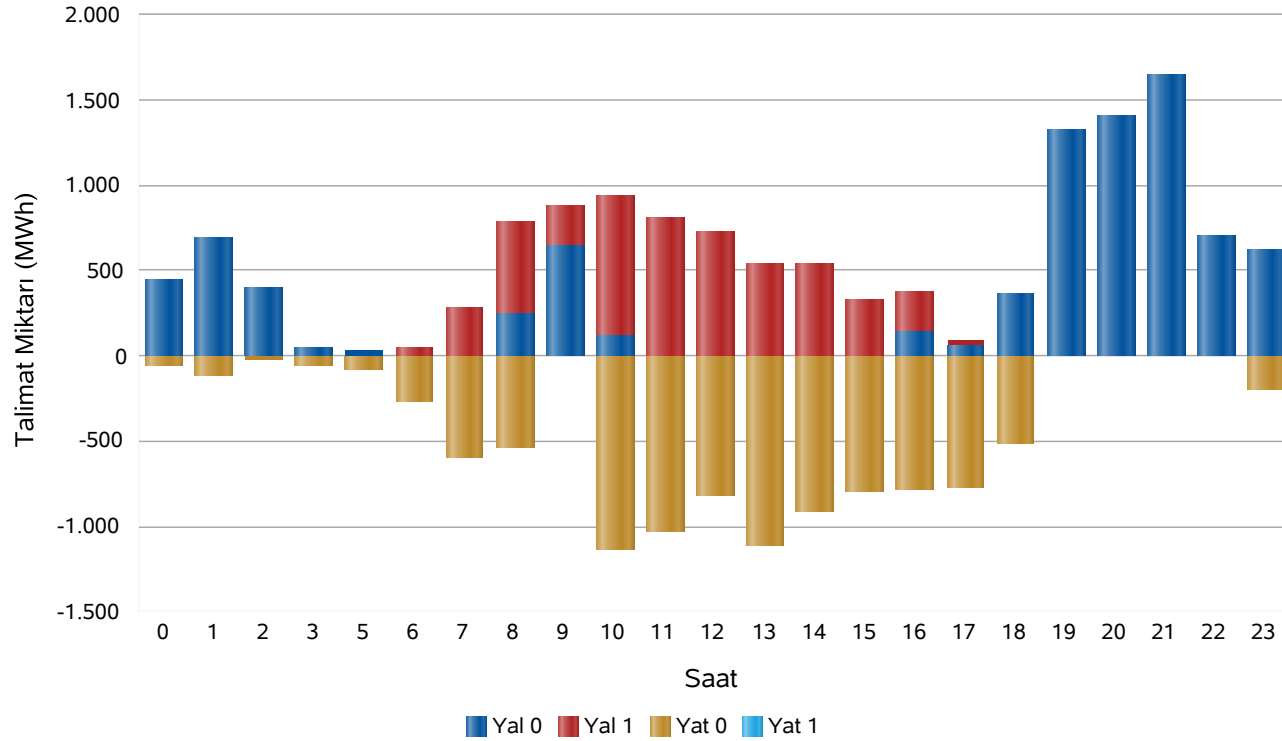

Saat	Net Talimat	YAL 0	YAL1	YAT 0	YAT1	Yerine Getirilen YAL	Yerine Getirilen YAT
0	388	448	0	60	0	448	60
1	547	695	0	114	0	661	114
2	353	394	0	26	0	379	26
3	-12	46	0	58	0	46	58
5	-41	36	0	76	0	36	76
6	-213	0	50	272	0	50	263
7	-315	0	284	600	0	284	599
8	244	252	538	539	0	779	535
9	879	643	242	0	0	879	0
10	93	123	811	1.135	0	930	837
11	-222	0	806	1.028	0	802	1.024
12	54	0	726	823	0	726	672
13	-528	0	543	1.105	0	543	1.071
14	-284	0	543	915	0	543	827
15	-449	0	328	793	0	328	777
16	-518	146	232	782	0	264	782
17	-604	60	33	771	0	89	693
18	-134	366	0	517	0	360	494
19	1.320	1.326	0	0	0	1.320	0
20	1.406	1.406	0	0	0	1.406	0
21	1.652	1.652	0	0	0	1.652	0
22	650	700	0	0	0	650	0
23	417	619	0	202	0	612	195
Top.	4.685	8.912	5.136	9.815	0	13.787	9.102

* Değerlerin birimi MWh'tır

* YAL: Yük alma yönünde verilen talimatları, YAT: Yük atma yönünde verilen talimatları,
0 kodlu talimatlar: Sistemin arz-talep dengesini sağlamak için verilen talimatları,
1 kodlu talimatlar: Sistem kısıtlarının giderilmesi ve acil durumlar için verilen talimatları,
Net Talimat: Yerine getirilen YAL miktarı ile yerine getirilen YAT miktarının farkıdır.

Piyasa Miktarı

Türkiye Elektrik Piyasası Günlük Raporu 18.05.2024

İkili Anlaşma Miktar Dağılımı

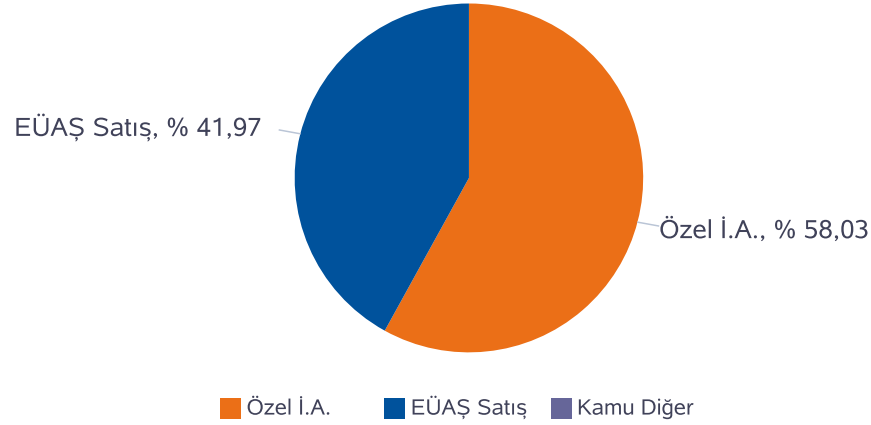

Piyasa Miktar Dağılımı

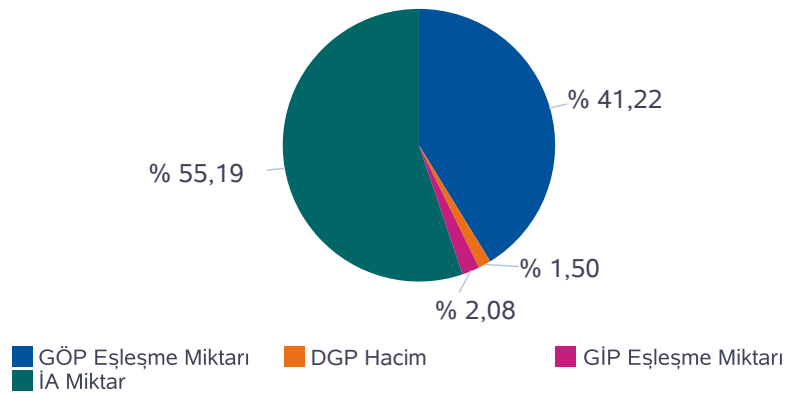

Saat	TOPLAM İA	Özel İ.A.	EÜAŞ Satış	Kamu Diğer	GÖP Eşleşme Miktarı	GİP Eşleşme Miktarı	DGP Miktar	Toplam Piyasa Miktarı
0	34.639	20.500	14.139	0,0	26.491	927,90	508	62.565
1	31.815	19.281	12.534	0,0	25.410	1.067,70	774	59.067
2	30.308	18.584	11.724	0,0	24.769	901,70	405	56.384
3	29.184	18.015	11.170	0,0	24.224	836,90	104	54.349
4	29.331	18.247	11.084	0,0	23.897	889,10	0	54.117
5	28.487	18.224	10.263	0,0	23.607	820,50	112	53.026
6	29.260	19.094	10.165	0,0	23.932	685,90	313	54.190
7	30.872	19.668	11.204	0,0	24.308	553,00	883	56.617
8	33.870	20.267	13.603	0,0	25.474	735,70	1.314	61.394
9	37.083	21.656	15.427	0,0	26.322	748,40	879	65.033
10	39.481	23.079	16.402	0,0	27.212	1.146,20	1.767	69.607
11	41.711	24.525	17.185	0,0	27.910	1.514,00	1.826	72.961
12	41.398	24.382	17.016	0,0	26.695	1.802,00	1.398	71.293
13	41.479	24.568	16.911	0,0	27.128	1.394,90	1.614	71.616
14	41.136	24.404	16.731	0,0	27.581	1.939,20	1.370	72.026
15	40.306	23.884	16.422	0,0	27.414	2.145,10	1.105	70.970
16	39.049	22.929	16.120	0,0	27.724	1.854,20	1.045	69.672
17	34.579	18.794	15.785	0,0	26.480	1.629,30	781	63.470
18	33.353	17.324	16.028	0,0	26.450	2.225,40	854	62.882
19	33.406	16.893	16.513	0,0	27.164	1.610,50	1.320	63.500
20	34.426	16.750	17.676	0,0	26.946	1.582,50	1.406	64.361
21	34.377	17.085	17.292	0,0	27.710	1.601,80	1.652	65.341
22	36.655	20.260	16.395	0,0	27.376	1.634,40	650	66.315
23	35.366	19.928	15.438	0,0	26.364	1.491,50	807	64.029
Toplam	841.570	488.341	353.229	0	628.588	31.738	22.889	1.524.785

* Değerlerin birimi MWh 'tır

* DGP talimat miktarı yerine getirilmiş YAL ve YAT'ların toplamıdır.

* Toplam İA: Alış veya satış yönünde yapılan ikili anlaşma miktarlarının toplamını,

* İA Özel: Özel şirketler arasında (her iki tarafı özel) yapılan ikili anlaşma miktarlarının toplamını,

* Kamu Diğer: EÜAŞ İA alış miktarını ifade eder.

Netleştirilmiş İkili Anlaşmalar

Türkiye Elektrik Piyasası Günlük Raporu 18.05.2024

İ.A. Net Alış

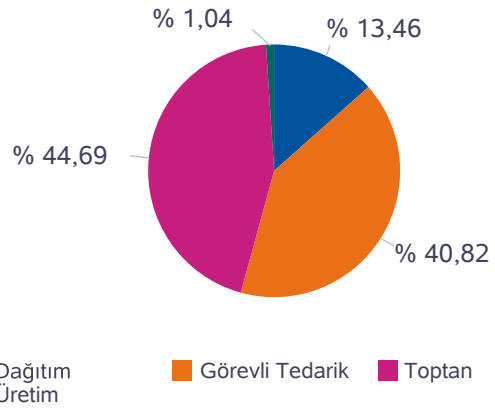

İ.A. Net Satış

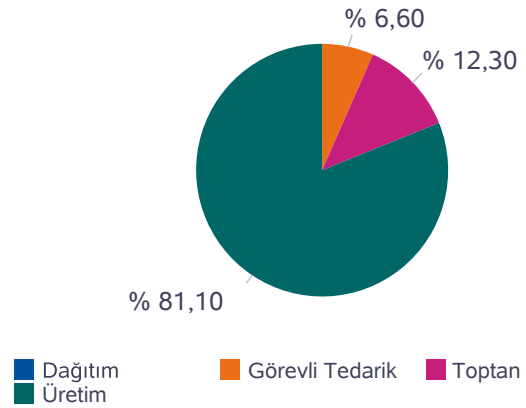

SAAT	NET ALIŞ						NET SATIŞ					
	Dağıtım	Görevli Tedarik	Toptan	Üretim	İhracat	Teiaş	Dağıtım	Görevli Tedarik	Toptan	Üretim	İthalat	Toplam
0	4.595	9.336	11.477	522	150	0	0	22	4.010	22.048	0	26.080
1	3.550	8.985	11.239	501	150	0	0	21	4.062	20.343	0	24.426
2	3.091	8.655	11.172	231	150	0	0	21	4.096	19.181	0	23.298
3	2.722	8.584	10.820	149	150	0	0	20	3.919	18.485	0	22.425
4	2.801	8.248	10.935	151	180	0	0	20	3.895	18.360	40	22.315
5	2.441	7.738	10.951	151	180	0	0	32	3.919	17.470	40	21.461
6	1.717	8.513	11.095	146	150	0	0	482	3.930	17.210	0	21.621
7	2.027	9.486	11.727	141	150	0	0	1.584	3.798	18.149	0	23.532
8	2.701	11.280	12.748	141	175	0	0	2.891	3.380	20.728	45	27.045
9	3.378	12.265	14.004	140	108	0	0	4.065	3.225	22.557	49	29.895
10	3.764	13.259	14.638	139	78	0	0	4.850	3.274	23.499	255	31.878
11	4.363	13.445	15.551	139	66	0	0	5.054	3.731	24.286	493	33.564
12	4.466	13.136	15.500	140	18	0	0	5.024	3.730	24.053	453	33.259
13	4.293	13.224	15.618	155	18	0	0	5.019	3.736	24.039	513	33.307
14	3.973	13.390	15.389	150	0	0	0	4.696	3.695	24.010	500	32.901
15	3.773	13.003	14.995	148	0	0	0	3.982	3.683	23.766	488	31.919
16	3.651	12.738	14.112	224	0	0	0	2.984	3.663	23.675	403	30.724
17	3.361	12.668	11.177	452	98	0	0	1.758	1.863	23.687	448	27.757
18	3.704	12.227	9.610	534	207	0	0	659	1.507	24.048	67	26.281
19	4.049	12.191	9.336	535	150	0	0	88	1.685	24.487	0	26.260
20	4.614	12.800	9.277	534	150	0	0	20	1.693	25.663	0	27.376
21	4.491	12.585	9.685	534	150	0	0	20	2.206	25.219	0	27.444
22	5.640	10.625	11.365	471	150	0	0	20	3.990	24.241	0	28.251
23	5.302	9.993	11.379	388	150	0	0	19	4.056	23.137	0	27.212
Toplam	88.467	268.372	293.799	6.816	2.778	0	0	43.352	80.746	532.340	3.794	660.232

*Değerlerin birimi MWh 'tır

İkili Anlaşmalar Aylık Toplam Gösterimi

Türkiye Elektrik Piyasası Günlük Raporu 18.05.2024

İ.A. Net Alış

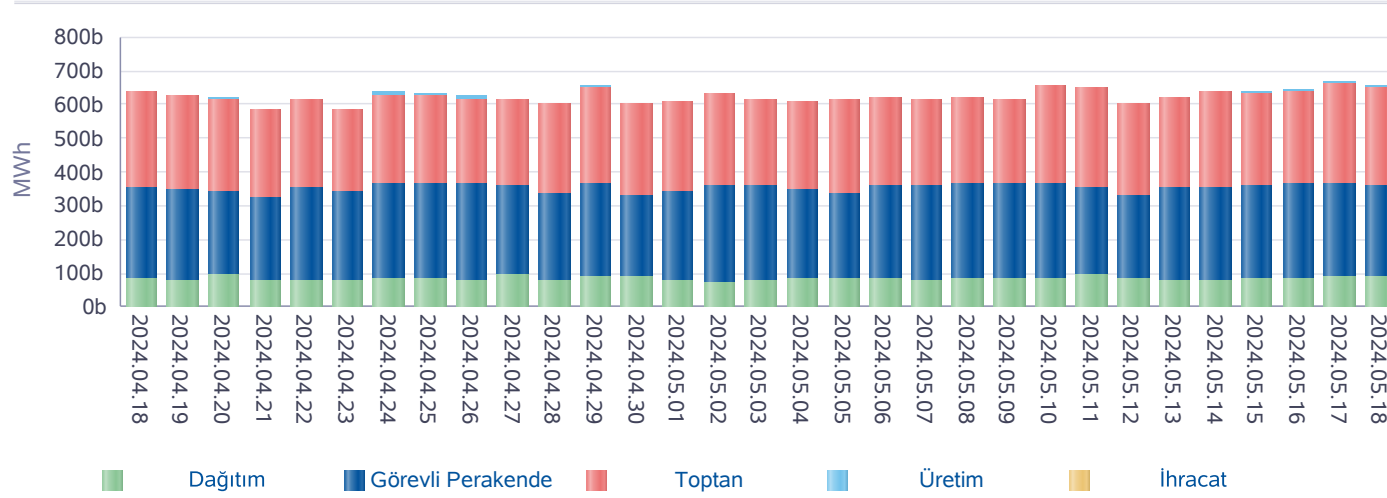

İ.A. Net Satış

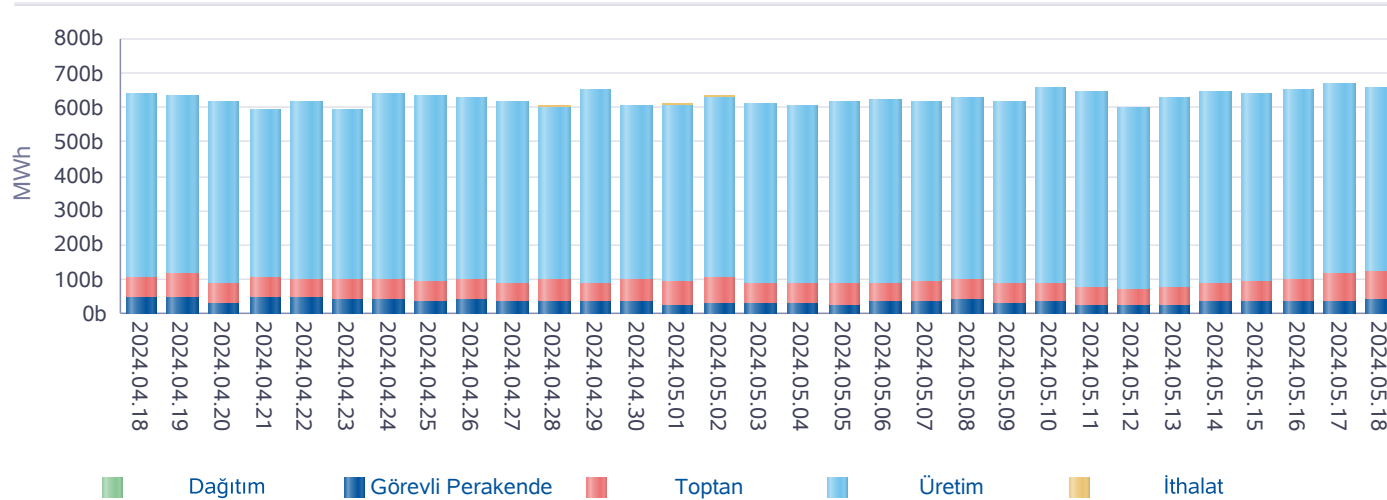

Gün	Özel İ.A.	EÜAŞ Satış	Kamu Diğer
2024-04-19	520.653	335.000	0
2024-04-20	518.165	333.219	0
2024-04-21	507.085	301.864	0
2024-04-22	497.704	333.036	0
2024-04-23	521.208	309.411	0
2024-04-24	542.665	335.584	0
2024-04-25	531.959	343.005	0
2024-04-26	523.560	337.938	0
2024-04-27	508.278	333.007	0
2024-04-28	542.935	301.329	0
2024-04-29	547.157	345.224	0
2024-04-30	577.861	292.076	0
2024-05-01	482.814	328.437	0
2024-05-02	473.770	351.338	0
2024-05-03	429.304	356.334	0
2024-05-04	434.178	349.780	0
2024-05-05	497.668	335.379	0
2024-05-06	453.305	361.740	0
2024-05-07	419.958	365.450	0
2024-05-08	422.090	368.331	0
2024-05-09	417.976	369.316	0
2024-05-10	486.619	366.676	0
2024-05-11	492.716	359.358	0
2024-05-12	446.109	332.548	0
2024-05-13	443.690	354.554	0
2024-05-14	463.703	362.460	0
2024-05-15	460.336	365.931	0
2024-05-16	462.538	365.454	0
2024-05-17	498.590	368.251	0
2024-05-18	488.341	353.229	0
Toplam	14.612.935	10.315.261	0

*İA net değerleri organizasyon bazında İA alış ve satış değerlerinin farkını ifade eder.

*İA Özel: Özel şirketler arasında (her iki tarafı özel) yapılan ikili anlaşma miktarlarının toplamını,

*Kamu Diğer: EÜAŞ İA alış miktarını ifade eder.

Piyasa Ticaret Hacmi

Türkiye Elektrik Piyasası Günlük Raporu 18.05.2024

	Saat	Tutar
Günlük Minimum Toplam Ciro Tutarı	15	38.552.425
Günlük Maksimum Toplam Ciro Tutarı	21	83.572.378

* Değerlerin birimi TL'dir

	Tarih	Saat	Tutar
Aylık Minimum Toplam Ciro Tutarı	05.05.2024	12	2.737.409
Aylık Maksimum Toplam Ciro Tutarı	02.05.2024	16	93.213.339

* Değerlerin birimi TL'dir

* Tablodaki değerler içinde bulunulan ayın değerlerini kapsamaktadır.

	Tarih	Saat	Tutar
Yıllık Minimum Toplam Ciro Tutarı	12.04.2024	12	25.502
Yıllık Maksimum Toplam Ciro Tutarı	01.02.2024	17	103.719.296

* Değerlerin birimi TL'dir

* Tablodaki değerler içinde bulunulan yılın değerlerini kapsamaktadır.

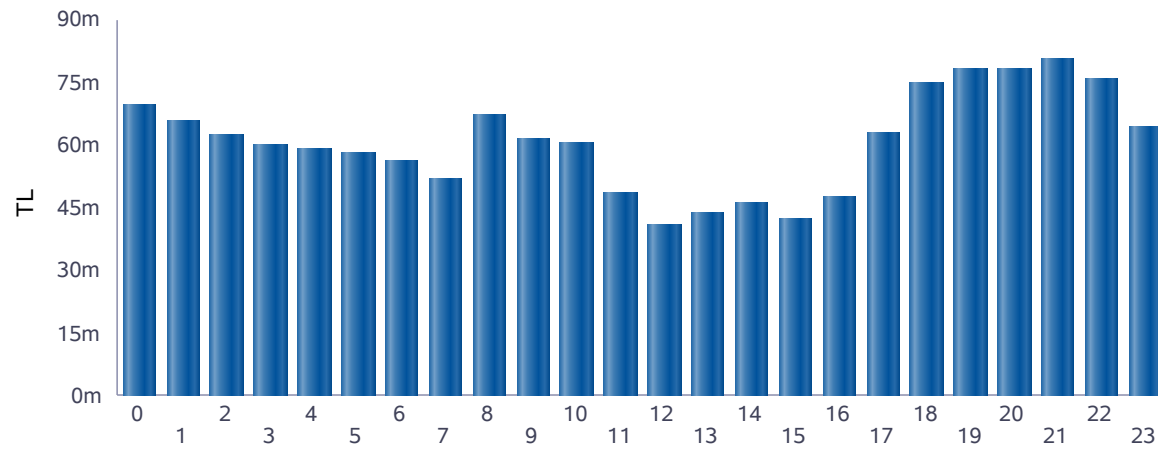

■ Günlük Toplam Ciro (TL)

Saat	GÖP Ciro Tutarı	GİP Ciro Tutarı	YAL Tutarı	YAT Tutarı	Toplam Ciro
0	65.824.865	2.291.032	1.206.241	75	69.322.214
1	61.407.952	2.561.384	1.871.142	203	65.840.680
2	59.303.193	2.130.348	1.021.059	57	62.454.657
3	57.799.218	1.898.763	123.878	35.053	59.856.912
4	56.731.099	2.067.919	0	0	58.799.018
5	56.168.382	1.981.275	96.204	15	58.245.877
6	54.070.053	1.461.113	134.920	356.176	56.022.261
7	49.057.698	1.034.423	765.405	760.876	51.618.402
8	62.880.985	1.782.683	2.120.018	592.288	67.375.974
9	57.286.727	1.760.233	2.381.782	0	61.428.742
10	54.549.252	2.329.786	2.514.431	1.048.937	60.442.406
11	43.667.034	2.138.000	2.170.164	735.525	48.710.724
12	36.246.683	2.086.503	1.954.973	542.155	40.830.314
13	40.019.218	1.729.043	1.462.703	505.792	43.716.756
14	41.354.961	2.517.997	1.462.703	663.534	45.999.195
15	38.523.980	2.464.450	884.353	440.125	42.312.907
16	43.801.080	2.428.935	865.355	510.216	47.605.586
17	58.429.183	2.986.023	248.132	1.089.619	62.752.957
18	67.615.281	5.328.679	983.916	919.593	74.847.469
19	70.278.648	4.286.335	3.579.525	0	78.144.508
20	69.909.711	4.247.408	3.797.550	0	77.954.669
21	71.803.854	4.306.684	4.460.038	0	80.570.577
22	69.483.262	4.189.889	1.882.815	0	75.555.966
23	59.778.662	3.232.628	1.495.266	304	64.506.859
Toplam	1.345.990.980	63.241.533	37.482.573	8.200.543	1.454.915.629

* Değerlerin birimi TL'dir.

* GÖP Ciro Tutarı: Fark Fonu dahil ilgili saatteki GÖP satış tutarını ifade etmektedir.

* GİP Ciro Tutarı: İlgili saatte satış yönündeki her bir kontrat miktarı ile ilgili kontratın eşleşme fiyatının çarpımından oluşmaktadır.

* YAL Tutarı: Yerine getirilen YAL miktarı ile ilgili YAL talimatının geçerli fiyatının çarpımından oluşmaktadır.

* YAT Tutarı: Yerine getirilen YAT miktarı ile ilgili YAT talimatının geçerli fiyatının çarpımından oluşmaktadır.

Yekdem Santrallerinin KGÜP Miktarları

Türkiye Elektrik Piyasası Günlük Raporu 18.05.2024

Son 30 Gün YEK KGÜP

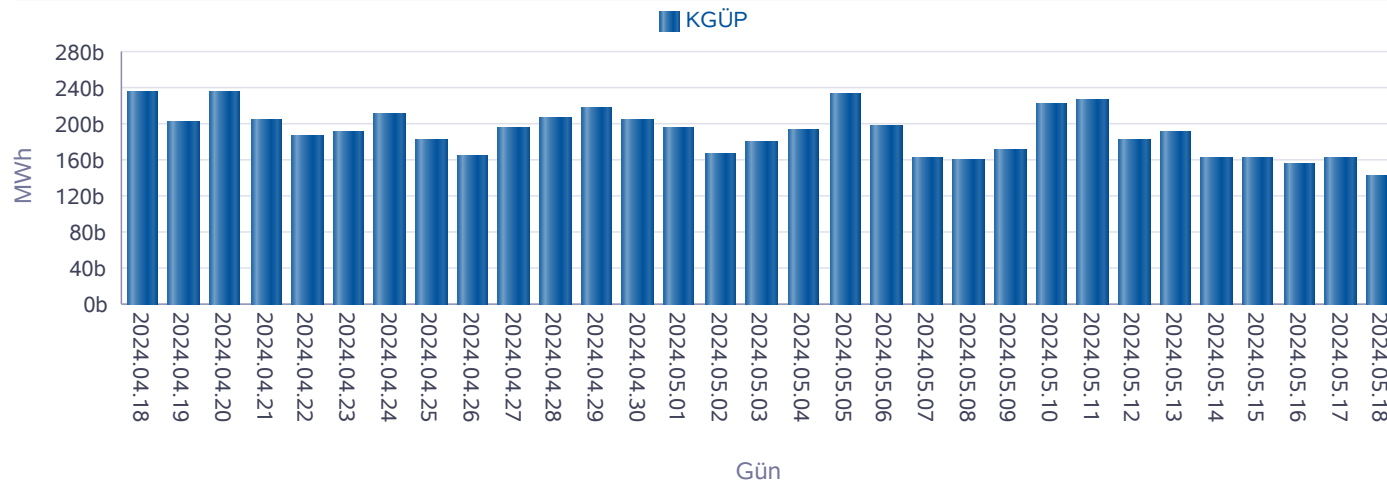

Kaynak Bazında YEK KGÜP

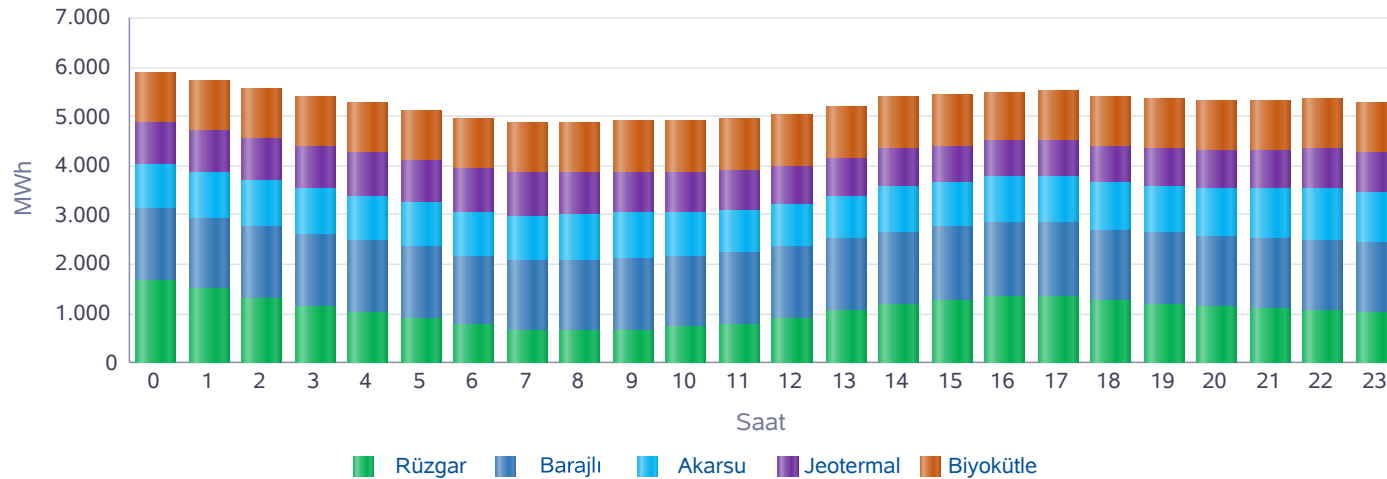

Saat	Rüzgar	Jeotermal	Biyokütle	Akarsu	Barajlı	Toplam
0	1.675	846	1.004	911	1.444	5.880
1	1.489	851	1.011	943	1.444	5.737
2	1.316	857	1.012	941	1.448	5.574
3	1.159	863	1.013	921	1.448	5.403
4	1.025	868	1.006	921	1.448	5.268
5	896	874	1.002	909	1.449	5.131
6	770	877	1.004	893	1.407	4.950
7	676	871	1.010	905	1.409	4.872
8	645	851	1.027	933	1.428	4.884
9	663	834	1.049	933	1.444	4.923
10	721	815	1.051	864	1.450	4.901
11	779	796	1.050	868	1.457	4.951
12	908	782	1.052	857	1.457	5.055
13	1.063	763	1.049	859	1.457	5.191
14	1.189	748	1.054	957	1.445	5.393
15	1.267	738	1.037	928	1.478	5.450
16	1.353	728	1.010	928	1.488	5.507
17	1.341	730	997	952	1.504	5.525
18	1.260	735	1.012	961	1.436	5.404
19	1.197	752	1.022	963	1.428	5.363
20	1.132	772	1.021	979	1.428	5.333
21	1.091	786	1.021	1.002	1.428	5.328
22	1.060	803	1.019	1.071	1.428	5.380
23	1.017	818	1.015	995	1.428	5.274
Toplam	25.690	19.359	24.547	22.395	34.685	126.676

* Değerlerin birimi MWh'dir.

Kaynak Bazında KGÜP Miktarları

Türkiye Elektrik Piyasası Günlük Raporu 18.05.2024

Doğal Gaz KGÜP

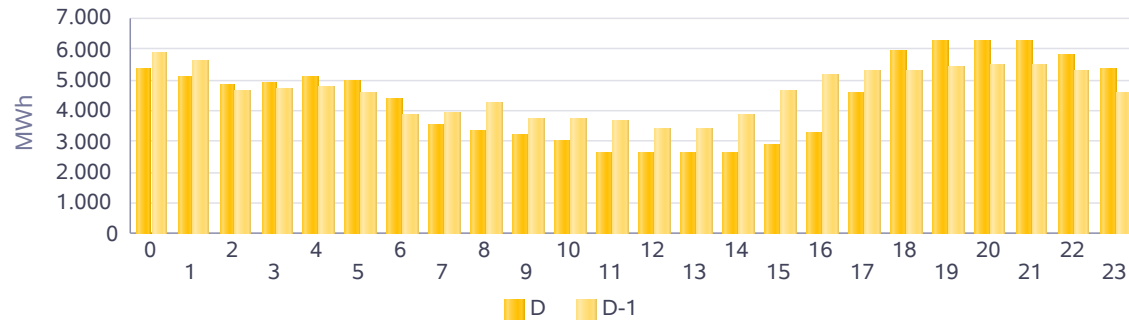

İthal Kömür KGÜP

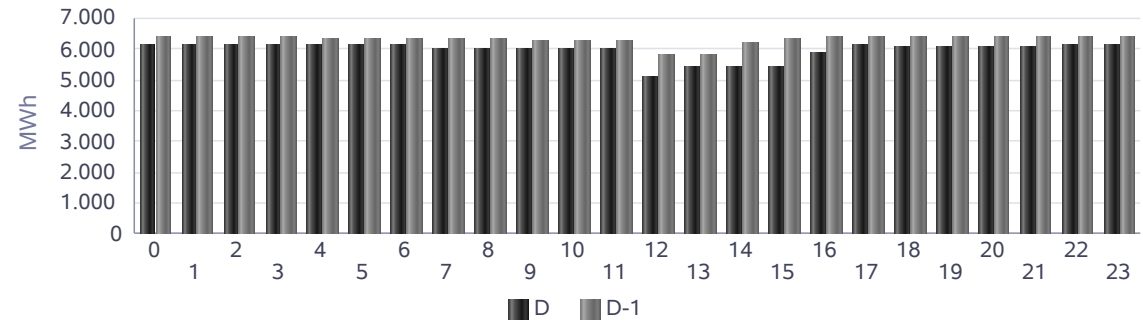

Baraj KGÜP

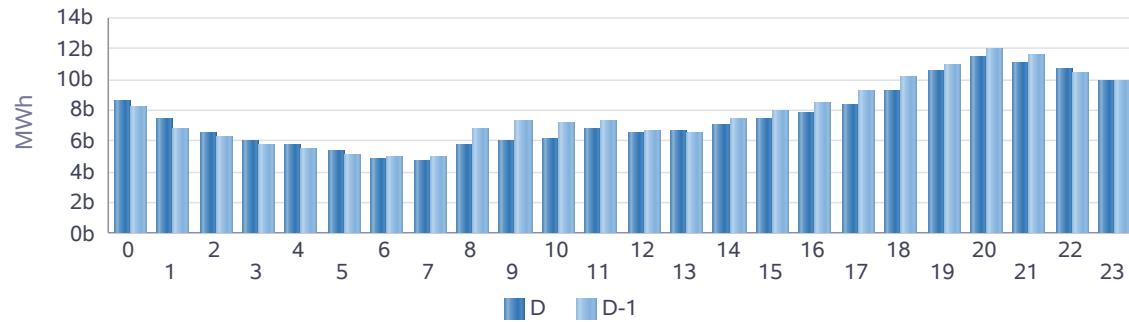

Rüzgar KGÜP

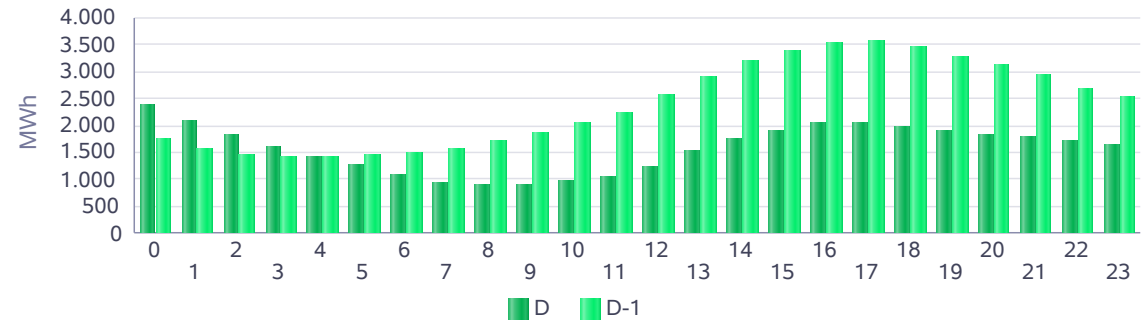

Akarsu KGÜP

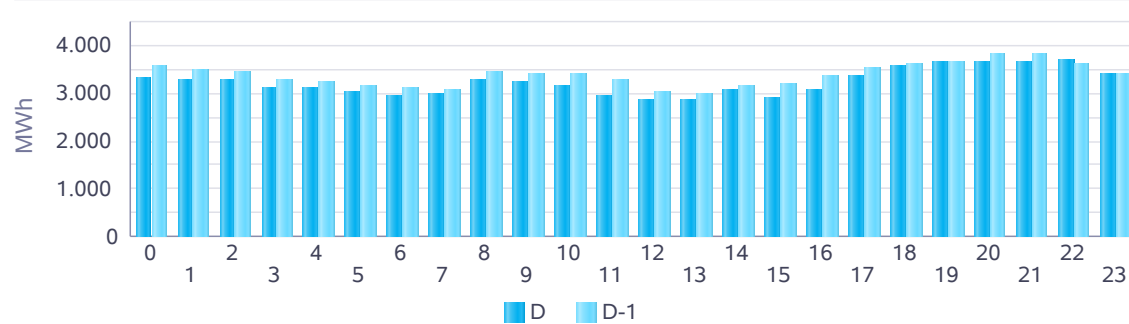

Taş Kömürü - Linyit KGÜP

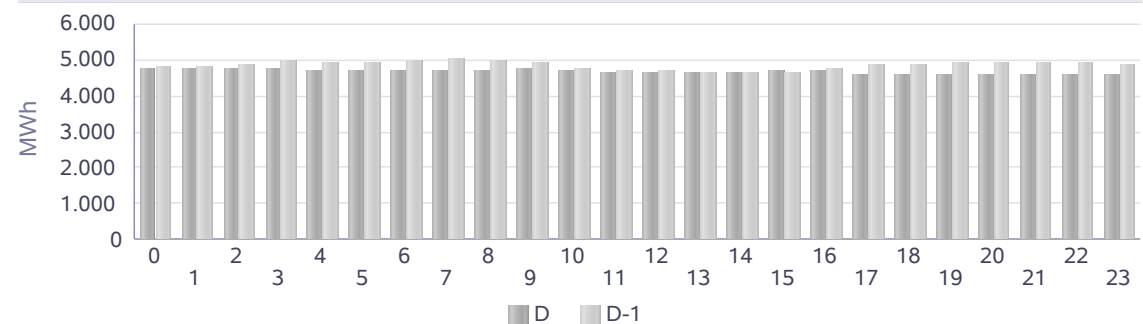

Kaynak Bazında Kümülatif KGÜP Miktarları

Türkiye Elektrik Piyasası Günlük Raporu 18.05.2024

Son 30 Gün Kaynak Tipine Göre KGÜP

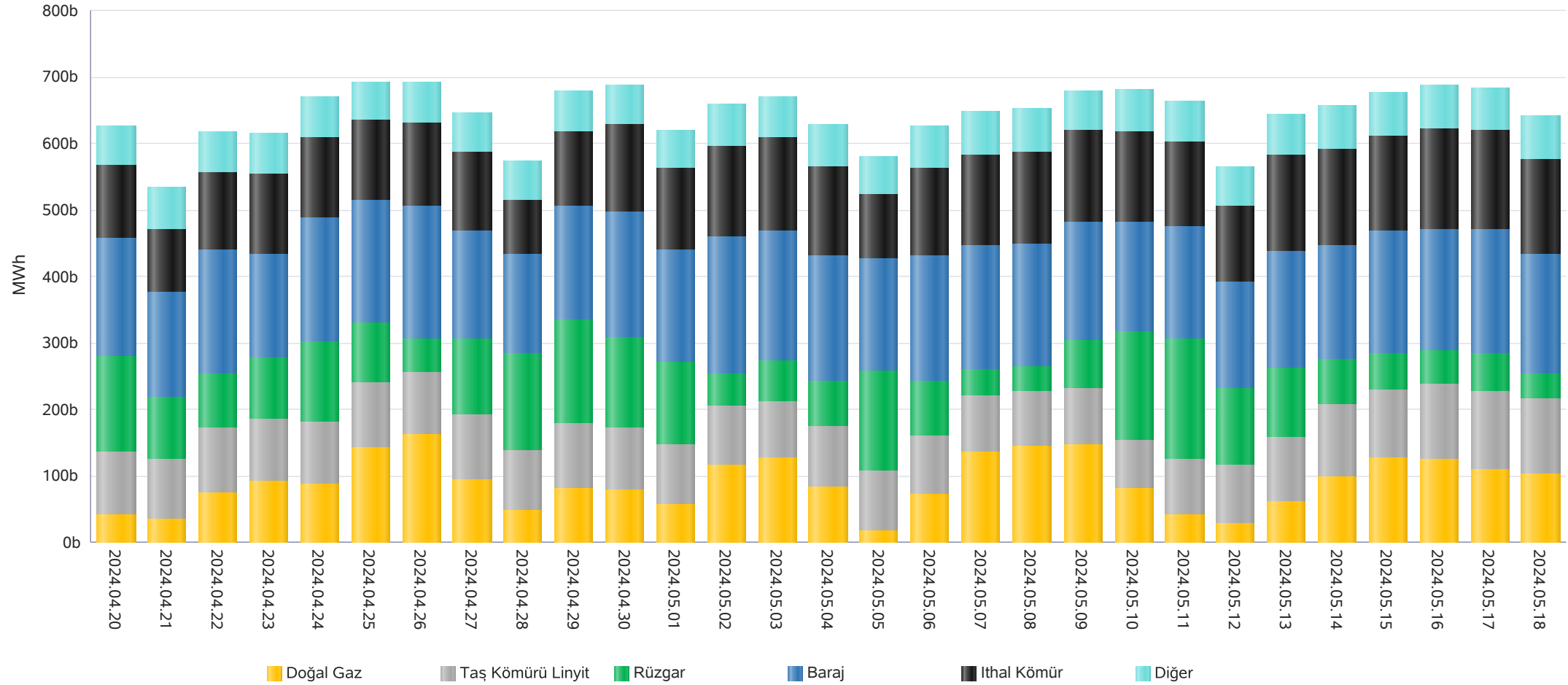

* Diğer sütünü içindeki kaynak tipleri şu şekildedir: Asfaltit, Biogaz, Biokütle, Biokütleden Elde Edilen Gaz(LFG-Çöp Gazı), Fuel Oil, Güneş, Jeotermal, LPG, Motorin, Nafta, Prolitik Oil & Prolitik Gaz, Proses Atık Isısı.

Kaynak Bazında Kümülatif KGÜP Miktarları - Son 30 Günlük

Türkiye Elektrik Piyasası Günlük Raporu 18.05.2024

Doğal Gaz KGÜP

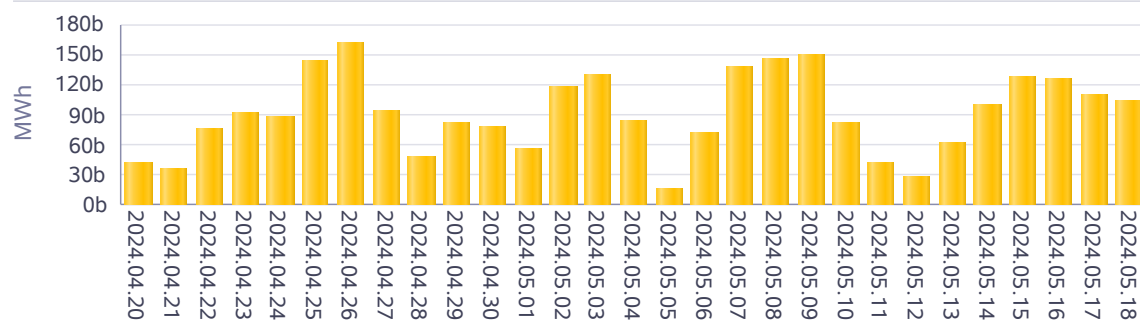

İthal Kömür KGÜP

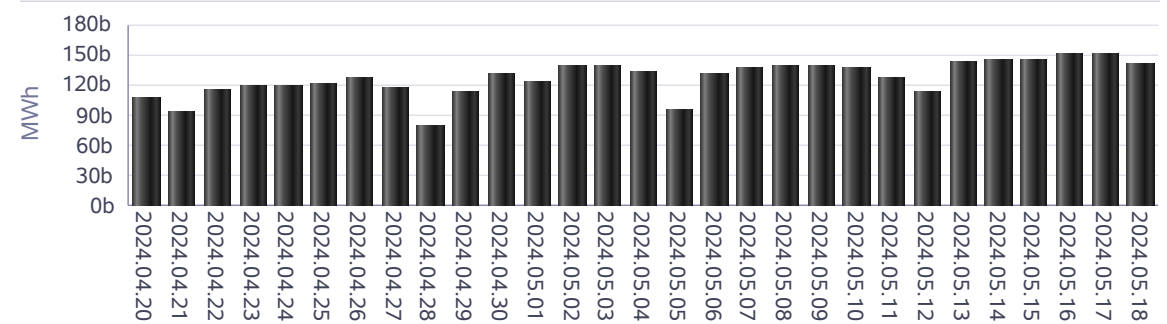

Baraj KGÜP

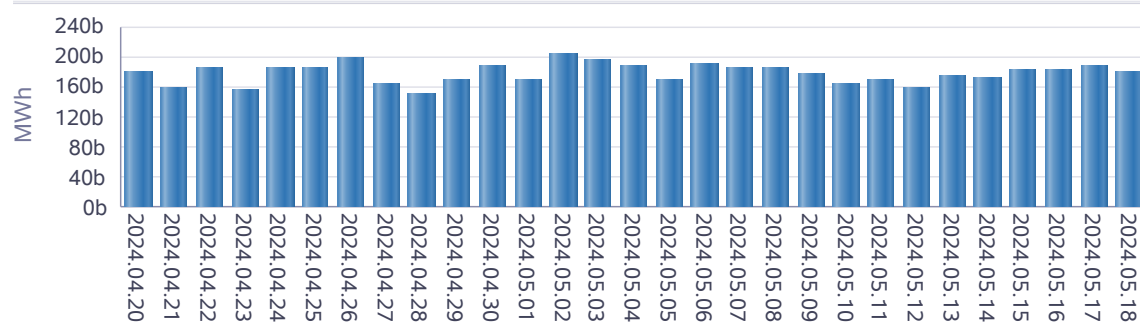

Rüzgar KGÜP

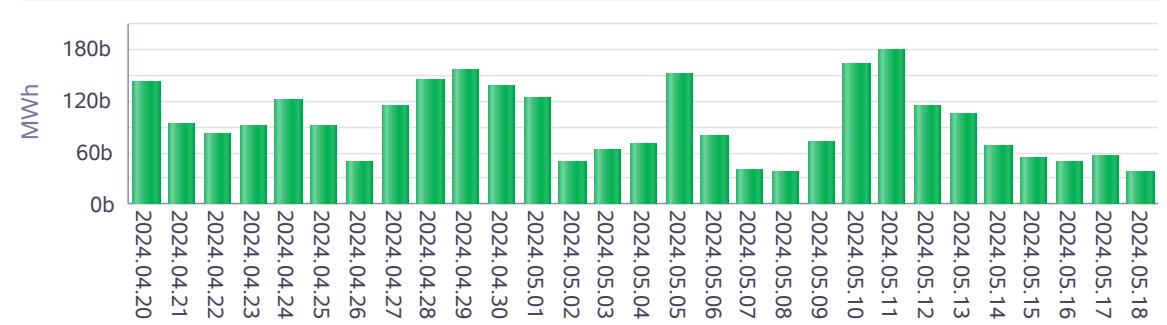

Akarsu KGÜP

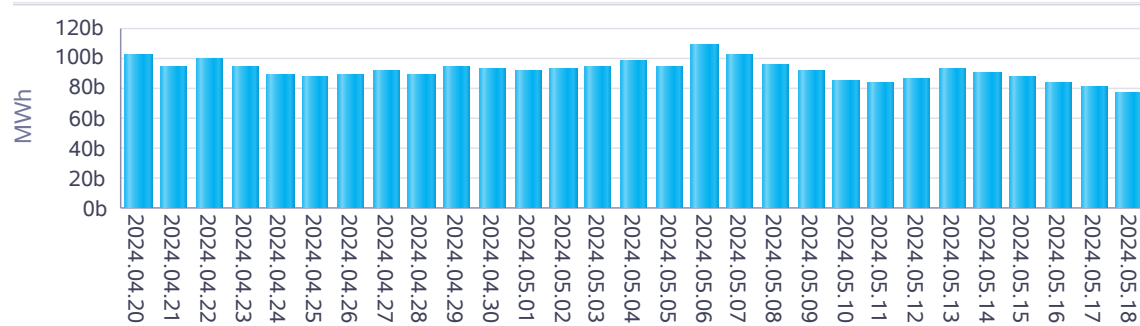

Taş Kömürü - Linyit KGÜP

