

EPIAŞ

ELEKTRİK PİYASASI GÜNLÜK RAPORU

Günlük Özet

Türkiye Elektrik Piyasası Günlük Raporu 18.04.2025

Gün Öncesi Piyasası

	18.04.2025	17.04.2025
PTF Arit. Ortalaması (TL/MWh)	2.682,67	2.755,88
Arit. Ortalama Eşleşme Miktarı (MWh)	25.727,48	26.458,59
Arit. Ortalama Fiyattan Bağımsız Satış Miktarı (MWh)	14.494,68	14.307,54
Arit. Ortalama Fiyattan Bağımsız Alış Miktarı (MWh)	25.752,73	26.522,64
Arit. Ortalama İkili Anlaşma Miktarı (MWh)	46.548,89	44.606,33
Göp Toplam Eşleşme Miktarı (MWh)	617.459,40	635.006,20

Gün İçi Piyasası

	18.04.2025	17.04.2025
Ağırlıklı Ortalama Fiyat (TL/MWh)	2.610,84	2.644,82
Toplam Eşleşme Miktarı (MWh)	45.499,00	43.729,60
Minimum Eşleşme Fiyatı (TL/MWh)	284,90	257,10
Maksimum Eşleşme Fiyatı (TL/MWh)	3.474,90	3.500,00

Dengeleme Güç Piyasası

	18.04.2025	17.04.2025
SMF Arit. Ortalaması (TL/MWh)	2.328,21	1.901,46
Toplam YAL Miktarı (MWh)	10.826,50	11.329,68
Toplam YAT Miktarı (MWh)	11.444,57	16.297,37
0 Kodlu Toplam Talimat Miktarı (MWh)	20.275,55	27.627,05
1 Kodlu Toplam Talimat Miktarı (MWh)	1.995,52	0,00
Yerine Getirilen Toplam DGP Talimat Miktarı (MWh)	17.336,75	22.502,17

İşlem Hacmi

	18.04.2025	17.04.2025
Toplam GÖP İşlem Hacmi (TL)	1.647.402.668,79	1.729.989.398,96
Toplam GİP İşlem Hacmi (TL)	118.790.782,52	115.656.751,98
Toplam YAL İşlem Hacmi (TL)	22.118.219,91	26.467.573,94
Toplam YAT İşlem Hacmi (TL)	7.977.572,61	15.269.960,70

* GÖP: Gün Öncesi Piyasası, GİP: Gün İçi Piyasası, DGP: Dengeleme Güç Piyasasını ifade etmektedir.

* Açıklamalar ve kısaltmalar ilgili sayfaların altında yer almaktadır.

Üretim - Tüketim

Türkiye Elektrik Piyasası Günlük Raporu 18.04.2025

Saat	Üretim	İthalat	İhracat	Tüketim
0	32.941	516	310	36.432
1	30.005	526	318	34.551
2	30.482	517	251	33.275
3	29.400	502	268	32.575
4	29.472	502	227	32.173
5	29.419	605	219	32.479
6	29.753	573	261	31.984
7	27.854	305	223	33.077
8	32.132	305	197	38.488
9	33.554	337	152	40.082
10	35.376	327	39	40.389
11	37.277	590	21	41.173
12	35.235	594	16	38.949
13	35.820	606	15	37.803
14	38.011	544	22	39.602
15	38.145	703	29	39.431
16	38.570	655	51	39.703
17	40.182	262	123	40.406
18	40.748	303	297	40.223
19	41.123	303	305	41.837
20	39.580	318	329	42.873
21	38.599	572	323	40.789
22	35.847	600	297	39.076
23	34.993	497	298	36.597
TOPLAM (MWh)	834.517	11.564	4.592	903.966

	Tüketim Miktarı	Saat
Maksimum Tüketim	42.873	20
Minimum Tüketim	31.984	6

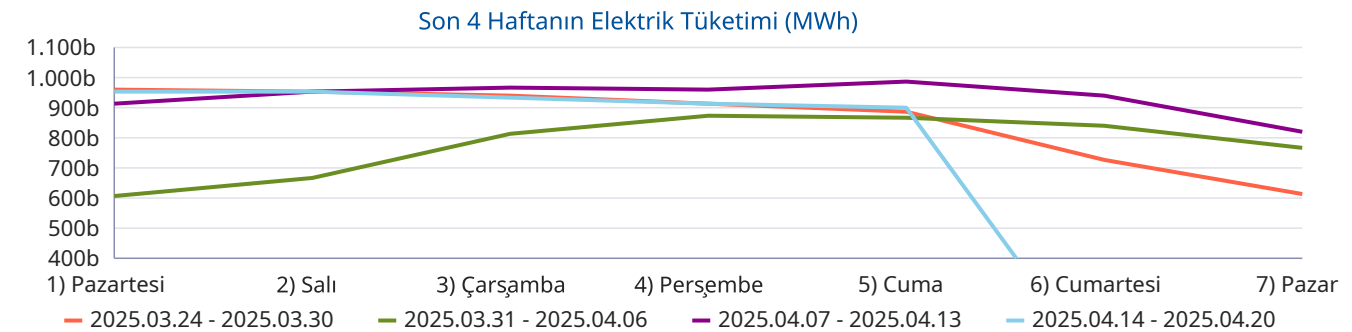
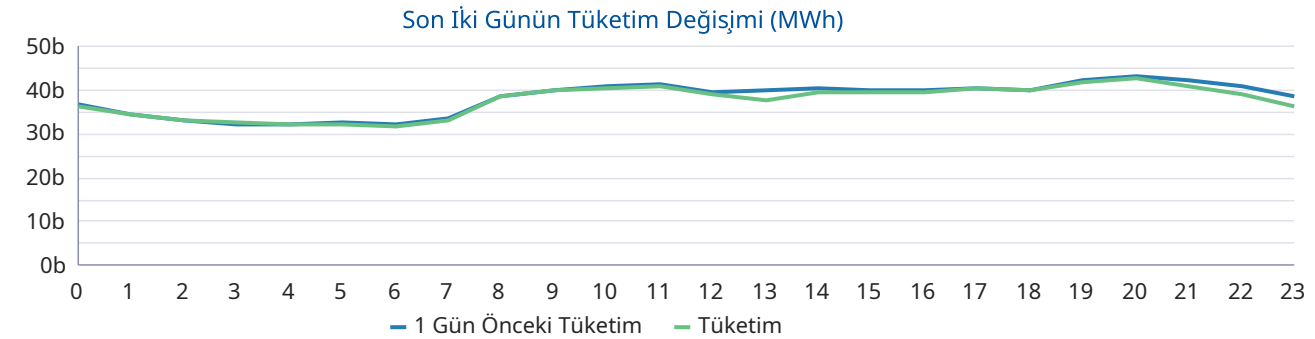
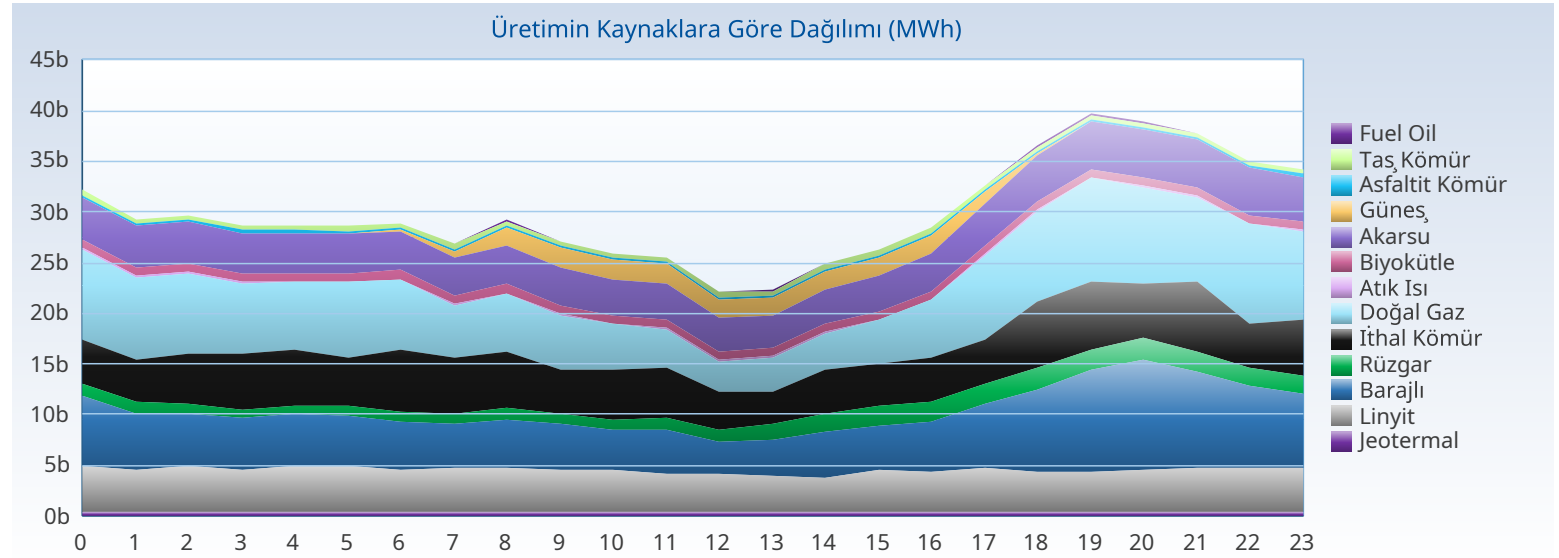

Üretim - Kurulu Güç

Türkiye Elektrik Piyasası Günlük Raporu 18.04.2025

Yakıt Tipi	1 Gün Önceki Üretim	Üretim	Fark
Doğal Gaz	173.201	161.515	-11.686
Barajlı	142.566	139.881	-2.685
İthal Kömür	110.341	120.463	10.122
Güneş	125.336	116.882	-8.454
Linyit	105.937	98.976	-6.961
Akarsu	85.103	96.016	10.913
Rüzgar	46.827	34.642	-12.185
Jeotermal	27.759	27.506	-253
Diğer	40.262	38.608	-1.654
Toplam (MWh)	857.332	834.489	-22.842

Kuruluş Türü	1 Gün Önceki Üretim	Üretim
SÜ Santralleri	612.231	607.622
EÜAŞ Santralleri	116.278	103.568
Lisanssız Santraller	104.547	97.940
İHD Santralleri	24.241	25.313
YİD Santralleri	66	73
Toplam (MWh)	857.364	834.517

Kuruluş Türü	Kurulu Güç
SÜ Santralleri	72.816
EÜAŞ Santralleri	21.573
Lisanssız Santraller	20.481
İHD Santralleri	3.244
YİD Santralleri	116
Toplam (MW)	118.232

Yakıt Tipi	Kurulu Güç
Doğal Gaz	24.601
Barajlı	15.386
İthal Kömür	10.456
Linyit	10.234
Diğer	3.157
Akarsu	778
Rüzgar	144
Toplam (MW)	64.756

Kaynaklara Göre Üretim Dağılımı

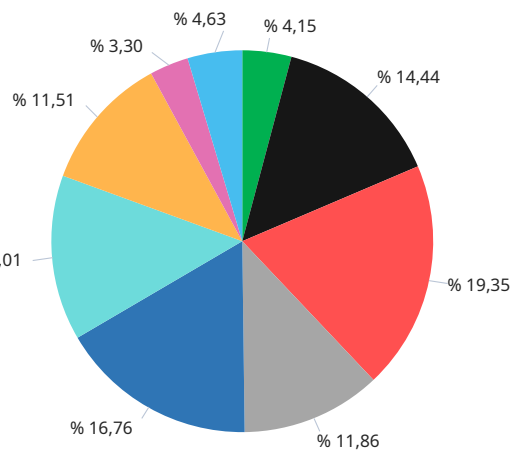

Rüzgar
Barajlı
Diğer
İthal Kömür
Güneş
Akarsu
Jeotermal

Kuruluş Türüne Göre Üretim Dağılımı

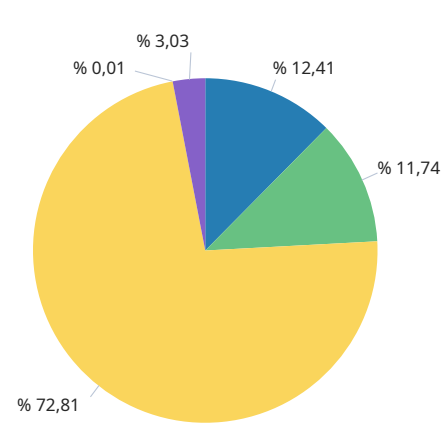

EÜAŞ Santralleri
Lisanssız Santraller
İHD Santralleri
SÜ Santralleri
YİD Santralleri

Kaynak Türüne Göre Üretim Dağılımı

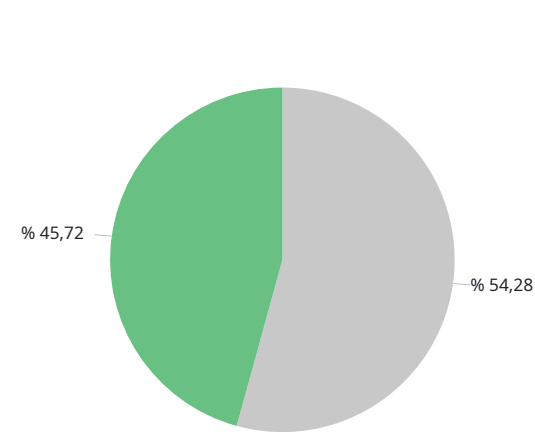

Fosil Kaynaklar
Yenilenebilir Kaynaklar

Yerliliğe Göre Üretim Dağılımı

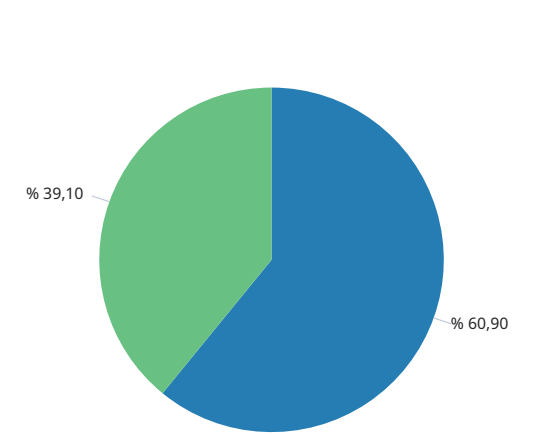

Yerli ve Yenilenebilir
İthal Kaynaklar

Gerçekleşen üretim ve tüketim değerleri TEİAŞ'ın Yük Tevzi Bilgi Sistemi'nden temin edilmektedir. Değerler güncellenebildiğinden YTBS ekranları ile farklılık gösterebilir.

Gün Öncesi Piyasası

Türkiye Elektrik Piyasası Günlük Raporu 18.04.2025

Saat	PTF	SMF	Sistem Yönü
0	3.360,00	3.400,00	↑ Enerji Açığı
1	3.100,00	2.350,00	↓ Enerji Fazlası
2	2.871,99	2.350,00	↓ Enerji Fazlası
3	2.699,00	2.699,00	↓ Enerji Fazlası
4	2.699,00	2.699,00	↔ Enerji Denge
5	2.871,99	3.350,00	↑ Enerji Açığı
6	2.699,01	2.948,19	↑ Enerji Açığı
7	2.699,01	2.350,00	↓ Enerji Fazlası
8	3.300,00	2.700,00	↓ Enerji Fazlası
9	2.818,00	2.418,00	↓ Enerji Fazlası
10	2.200,00	2.199,99	↓ Enerji Fazlası
11	2.239,99	1.000,00	↓ Enerji Fazlası
12	1.499,99	500,00	↓ Enerji Fazlası
13	615,11	0,90	↓ Enerji Fazlası
14	1.000,00	1.245,00	↑ Enerji Açığı
15	1.395,60	670,00	↓ Enerji Fazlası
16	2.699,47	750,00	↓ Enerji Fazlası
17	3.296,01	3.296,01	↓ Enerji Fazlası
18	3.400,00	3.400,00	↓ Enerji Fazlası
19	3.400,00	3.400,00	↑ Enerji Açığı
20	3.400,00	3.400,00	↑ Enerji Açığı
21	3.400,00	3.400,00	↑ Enerji Açığı
22	3.400,00	3.400,00	↑ Enerji Açığı
23	3.320,00	1.951,00	↓ Enerji Fazlası
Ort	2.682,67	2.328,21	

	PTF Arit. Ort.	PTF Ağır. Ort.	SMF Arit. Ort.	SMF Ağır. Ort.
Tüm Gün (0-23)	2.682,67	2.665,92	2.328,21	1.958,96
Gündüz (06-16)	2.106,02	2.099,86	1.525,64	
Puant (17-21)	3.379,20	3.378,20	3.379,20	
Gece (22-05)	3.040,25	3.048,31	2.774,88	

*Değerlerin birimi TL/MWh 'tır

	Saat	Fiyat
PTF Maks Fiyat	18-19	3.400,00
PTF Min Fiyat	13	615,11
SMF Maks Fiyat	0-18-	3.400,00
SMF Min Fiyat	13	0,90

*Değerlerin birimi TL/MWh 'tır

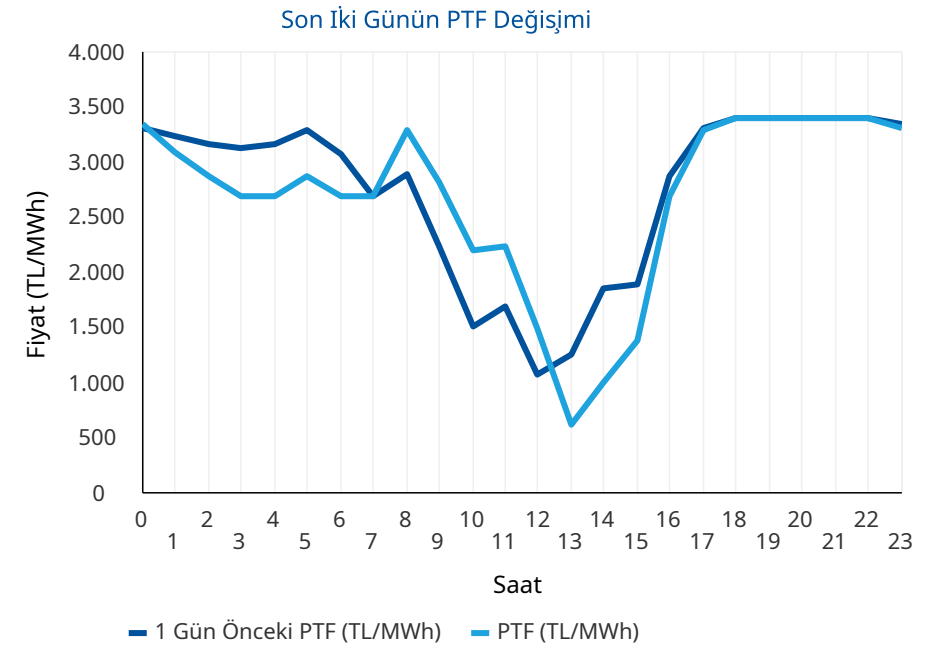
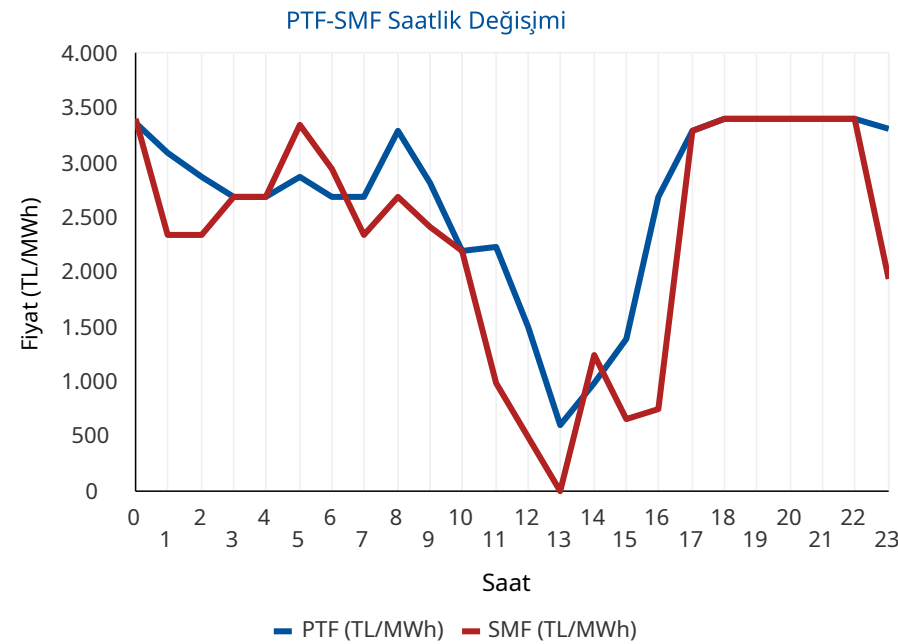

* PTF: Piyasa Takas Fiyatının kısaltmasıdır. SMF: Sistem Marjinal Fiyatının kısaltmasıdır. Raporunda geçen fiyatların birimi TL/MWh, miktarların birimi MWh'tir.

Gün Öncesi Piyasası

Türkiye Elektrik Piyasası Günlük Raporu 18.04.2025

Aylık PTF Ortalamaları

	2022	2023	2024	2025
01 - Ocak	1.177,99	3.431,49	1.942,90	2.508,80
02 - Şubat	1.404,50	2.802,71	1.957,68	2.478,28
03 - Mart	1.670,85	2.126,22	2.190,11	2.183,83
04 - Nisan	1.830,55	1.770,82	1.764,04	2.590,28
05 - Mayıs	1.763,03	1.907,28	2.047,32	
06 - Haziran	2.340,13	1.623,92	2.095,23	
07 - Temmuz	2.330,37	1.977,40	2.588,83	
08 - Ağustos	3.066,55	2.251,01	2.574,15	
09 - Eylül	3.850,59	2.006,84	2.395,78	
10 - Ekim	3.470,02	2.249,84	2.335,71	
11 - Kasım	3.438,31	2.066,91	2.463,14	
12 - Aralık	3.724,41	2.075,00	2.446,22	
Ortalama	2.510,72	2.189,30	2.235,52	2.422,74

Dönemlik PTF Ortalamaları

	2022	2023	2024	2025
1. Çeyrek	1.418,22	2.786,28	2.031,83	2.387,37
2. Çeyrek	1.975,55	1.768,88	1.969,72	2.590,28
3. Çeyrek	3.074,15	2.079,19	2.520,93	
4. Çeyrek	3.545,40	2.131,27	2.414,50	
Birinci 6 Ay	1.698,42	2.274,76	2.000,77	2.422,74
İkinci 6 Ay	3.309,78	2.105,23	2.467,72	

Son 30 Günün PTF-SMF Değişimi

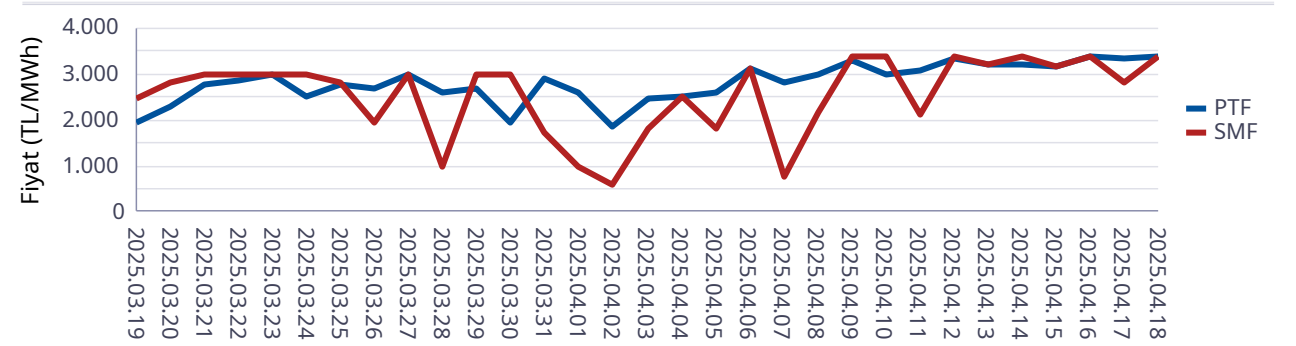

Son 12 Ayın PTF-SMF Değişimi

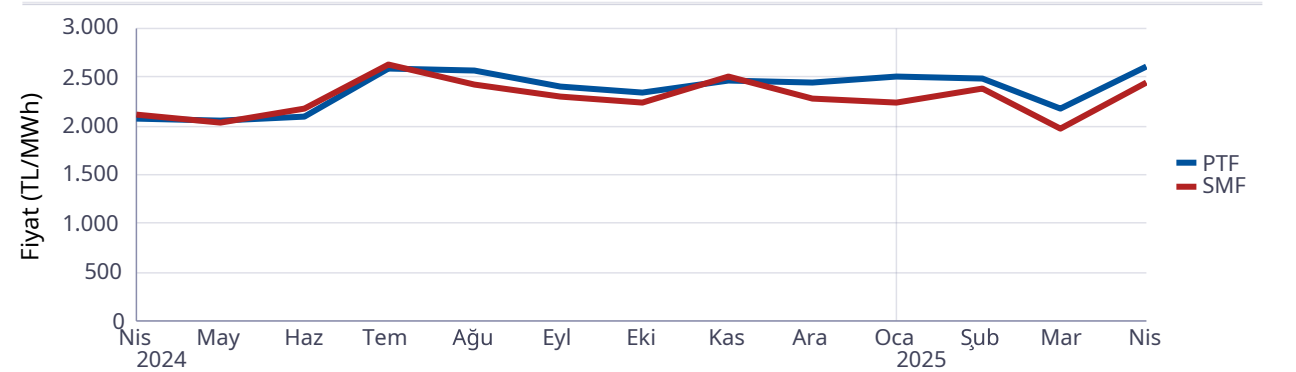

Gün Öncesi Piyasası

Türkiye Elektrik Piyasası Günlük Raporu 18.04.2025

Saat	Fiyattan Bağımsız Satış Miktarı	Eşleşme Miktarı	Fiyattan Bağımsız Alış Miktarı
0	11.855	24.317	24.139
1	11.292	23.817	23.377
2	11.436	23.391	22.908
3	11.867	23.311	22.756
4	12.099	23.295	22.765
5	11.480	23.237	22.752
6	12.042	24.361	23.822
7	13.006	24.851	24.266
8	15.032	27.249	26.935
9	17.238	27.828	27.339
10	19.452	27.698	27.037
11	20.522	27.764	26.894
12	21.170	26.763	25.779
13	21.435	26.773	25.428
14	20.398	27.485	26.190
15	18.833	26.889	26.119
16	16.119	26.909	26.363
17	13.558	27.501	27.135
18	12.302	26.742	27.662
19	11.256	25.462	29.033
20	11.102	25.547	29.707
21	11.386	25.940	28.953
22	11.476	25.210	25.915
23	11.516	25.119	24.792
Ort	14.495	25.727	25.753

*Değerlerin birimi MWh 'tır

* Fiyattan Bağımsız Satış Miktarı: 0 TL/MWh'deki satış teklif miktarlarının toplamıdır.

* Fiyattan Bağımsız Alış Miktarı: GÖP maksimum fiyatındaki alış teklif miktarlarının toplamıdır.

Fiyattan Bağımsız Tekliflerin Piyasaya Etkisi

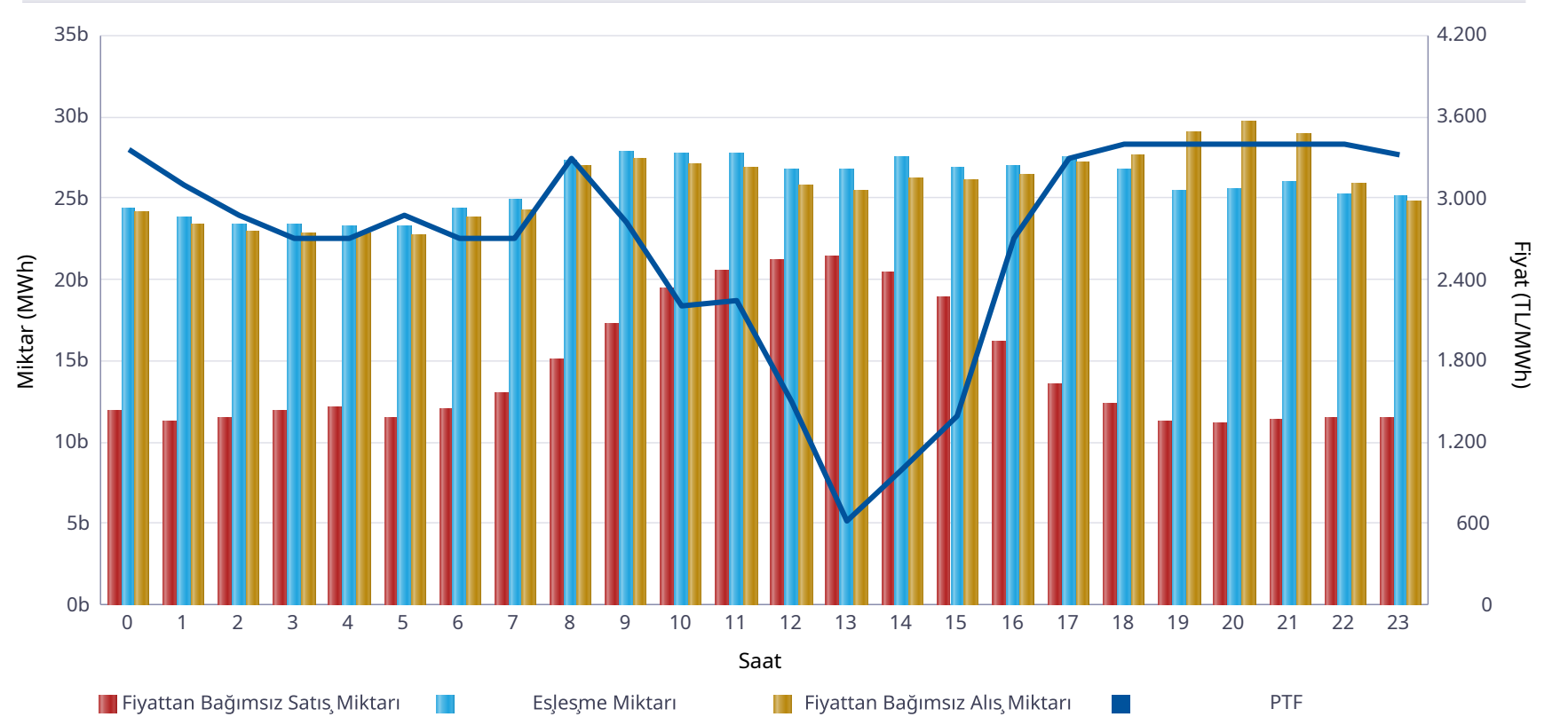

	Miktar
Tüm Gün (00-23)	25.727
Gece (22-05)	23.962
Gündüz (06-16)	26.779
Puant (17-21)	26.238

*Değerlerin birimi MWh 'tır

	Miktar	Tarih	Saat
Günlük Minimum Eşleşme Miktarı	23.237	18.04.2025	5
Günlük Maximum Eşleşme Miktarı	27.828	18.04.2025	9

*Değerlerin birimi MWh 'tır

Gün Öncesi Piyasası

Son 30 Günün Eşleşme Miktarı Değişimi

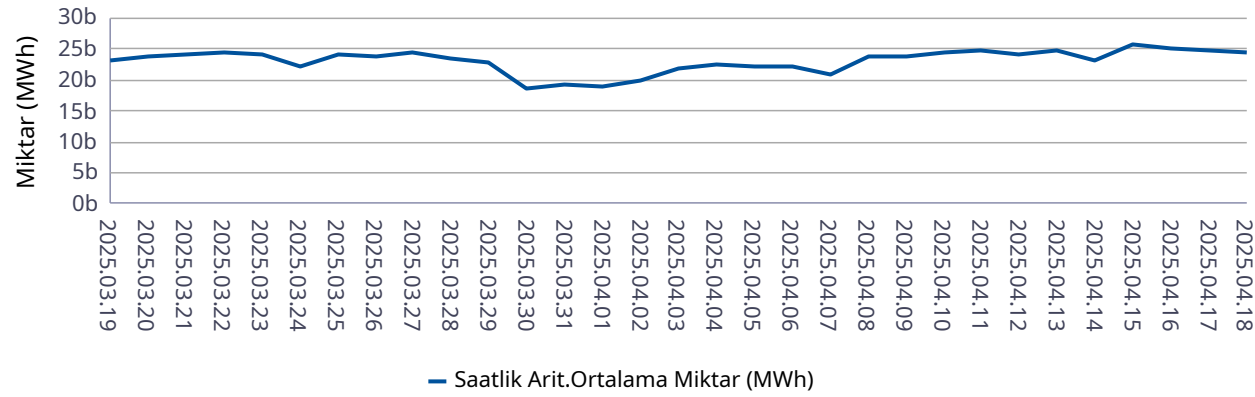

— Saatlik Arit.Ortalama Miktar (MWh)

Son 12 Ayın Eşleşme Miktarı Değişimi

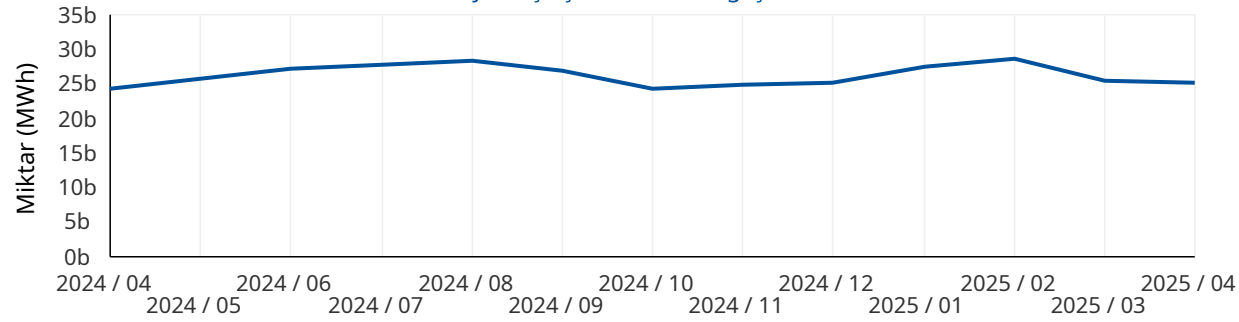

— Saatlik Arit.Ortalama Miktar (MWh)

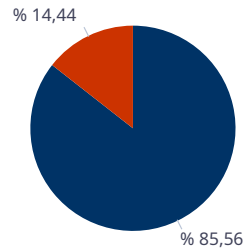

■ Eşleşen Saatlik Miktar ■ Eşleşen Blok Miktar

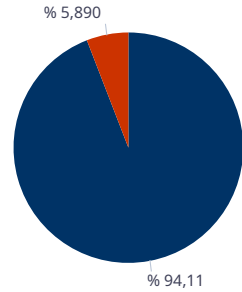

■ Eşleşen Blok Satış Miktarı ■ Eşleşen Blok Alış Miktarı

* Değerlerin birimi MWh'tır.

* Değerlerin birimi MWh'tır.

Türkiye Elektrik Piyasası Günlük Raporu 18.04.2025

	Eşleşme Miktarı	Gün	Saat
Aylık Minimum	17.724	01.04.2025	4
Aylık Maksimum	30.774	14.04.2025	11

* Değerlerin birimi MWh'tır.

* Tablodaki değerler içinde bulunulan ayın değerlerini kapsamaktadır.

	Eşleşme Miktarı	Gün	Saat
Yıllık Minimum	17.435	30.03.2025	5
Yıllık Maksimum	36.934	13.02.2025	9

* Değerlerin birimi MWh'tır.

* Tablodaki değerler içinde bulunulan yılın değerlerini kapsamaktadır.

	Blok Eşleşme Miktarı	Saatlik Eşleşme Miktarı
Aylık	5.419.594	32.122.437
Yıllık	81.420.528	382.125.408

* Değerlerin birimi MWh'tır.

* Tablodaki değerler içinde bulunulan yılın değerlerini kapsamaktadır.

	Blok Alış Miktarı	Blok Satış Miktarı
Aylık	319.202	5.100.392
Yıllık	3.332.434	78.088.094

* Değerlerin birimi MWh'tır.

* Tablodaki değerler içinde bulunulan ayın değerlerini kapsamaktadır.

Gün İçi Piyasası

Türkiye Elektrik Piyasası Günlük Raporu 18.04.2025

Saat	Eşleşme Miktarı
0	1.037
1	898
2	1.019
3	1.918
4	1.872
5	1.710
6	1.420
7	933
8	1.352
9	1.166
10	1.404
11	2.182
12	1.436
13	1.900
14	2.349
15	2.076
16	2.143
17	2.700
18	2.334
19	3.017
20	2.926
21	2.816
22	2.614
23	2.277
Ort.	1.896

Teklif Edilen Alış Miktarı (MWh)	Teklif Edilen Satış Miktarı (MWh)
78.627	76.427

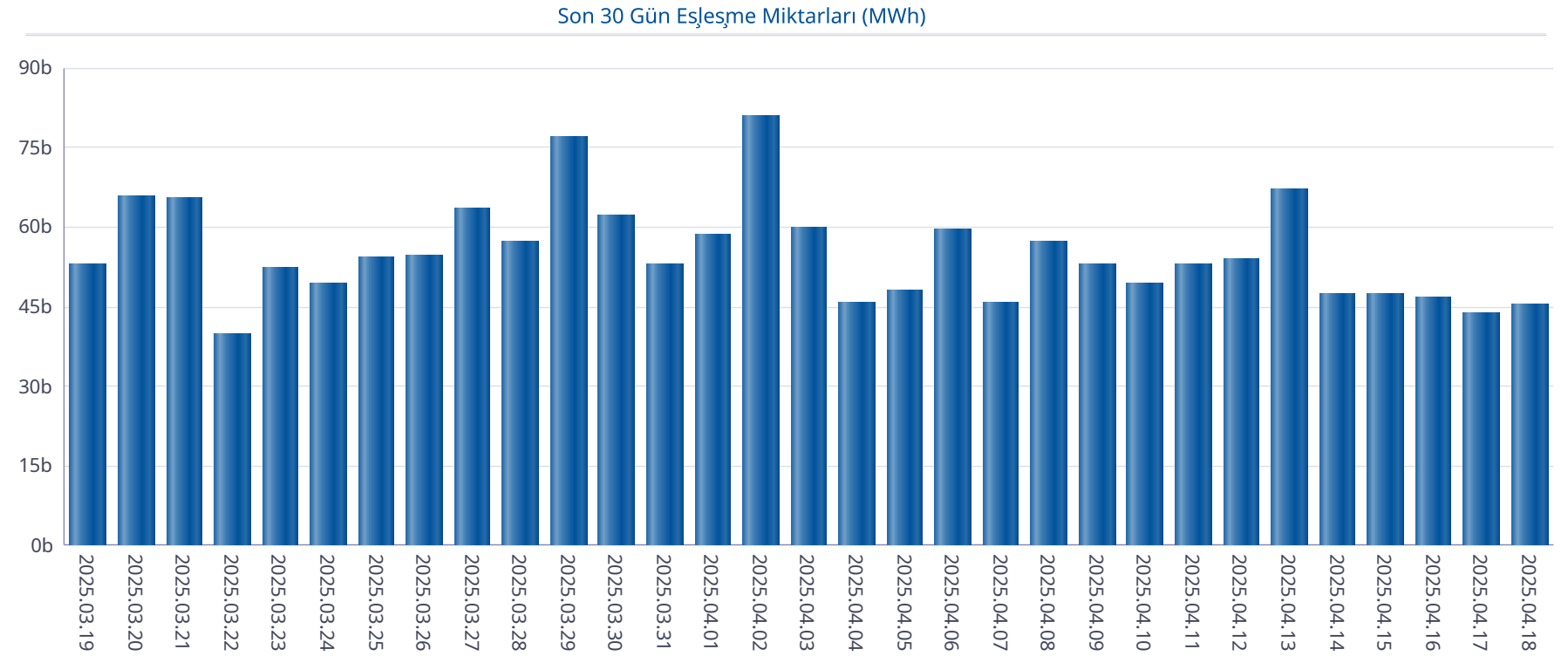

Gün İçi Piyasası

Türkiye Elektrik Piyasası Günlük Raporu 18.04.2025

Saat	PTF	SMF	Pozitif Dengesizlik Fiyatı	Negatif Dengesizlik Fiyatı	Saatlik Kontrat AOF
0	3.360,00	3.400,00	3.259,20	3.502,00	3.245,18
1	3.100,00	2.350,00	2.279,50	3.193,00	2.816,69
2	2.871,99	2.350,00	2.279,50	2.958,15	2.627,81
3	2.699,00	2.699,00	2.618,03	2.779,97	2.687,80
4	2.699,00	2.699,00	2.618,03	2.779,97	2.634,25
5	2.871,99	3.350,00	2.785,83	3.450,50	2.991,26
6	2.699,01	2.948,19	2.618,04	3.036,64	2.725,64
7	2.699,01	2.350,00	2.279,50	2.779,98	2.327,16
8	3.300,00	2.700,00	2.619,00	3.399,00	3.046,68
9	2.818,00	2.418,00	2.345,46	2.902,54	2.546,05
10	2.200,00	2.199,99	2.133,99	2.266,00	1.997,24
11	2.239,99	1.000,00	970,00	2.307,19	2.148,14
12	1.499,99	500,00	485,00	1.544,99	1.266,38
13	615,11	0,90	0,87	633,56	634,63
14	1.000,00	1.245,00	970,00	1.282,35	1.031,30
15	1.395,60	670,00	649,90	1.437,47	1.193,42
16	2.699,47	750,00	727,50	2.780,45	2.366,14
17	3.296,01	3.296,01	3.197,13	3.394,89	3.147,90
18	3.400,00	3.400,00	3.298,00	3.502,00	3.355,29
19	3.400,00	3.400,00	3.298,00	3.502,00	3.396,44
20	3.400,00	3.400,00	3.298,00	3.502,00	3.376,01
21	3.400,00	3.400,00	3.298,00	3.502,00	3.330,59
22	3.400,00	3.400,00	3.298,00	3.502,00	3.242,71
23	3.320,00	1.951,00	1.892,47	3.419,60	3.113,18
Ort.	2.682,67	2.328,21	2.217,46	2.806,59	2.552,00

Min. Miktarlı Eşleşme	Maks. Miktarlı Eşleşme	Min. Fiyatlı Eşleşme	Maks. Fiyatlı Eşleşme
0,1 MWh - 3474,00 TL/MWh	76,7 MWh - 3411,00 TL/MWh	3,5 MWh - 284,90 TL/MWh	12,3 MWh - 3474,90 TL/MWh

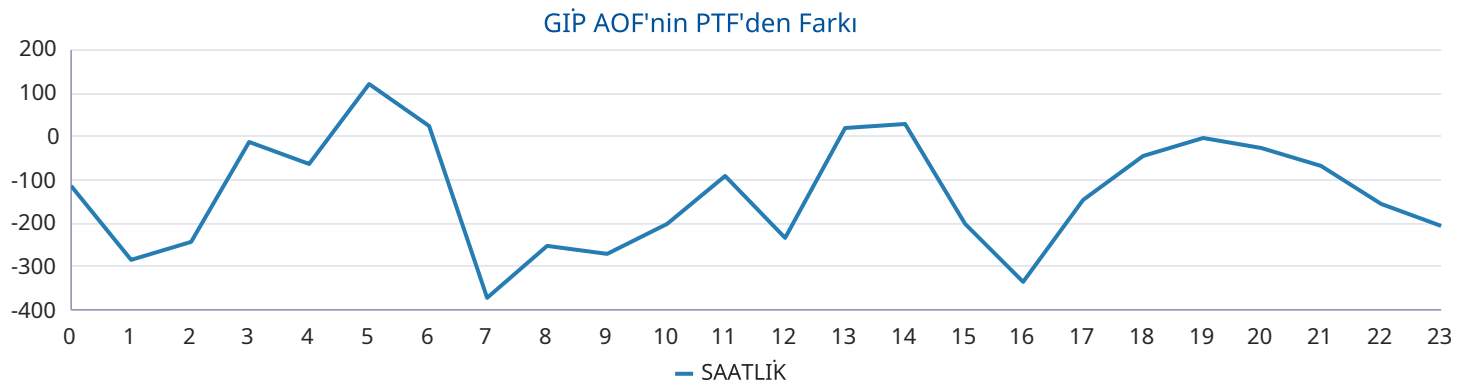
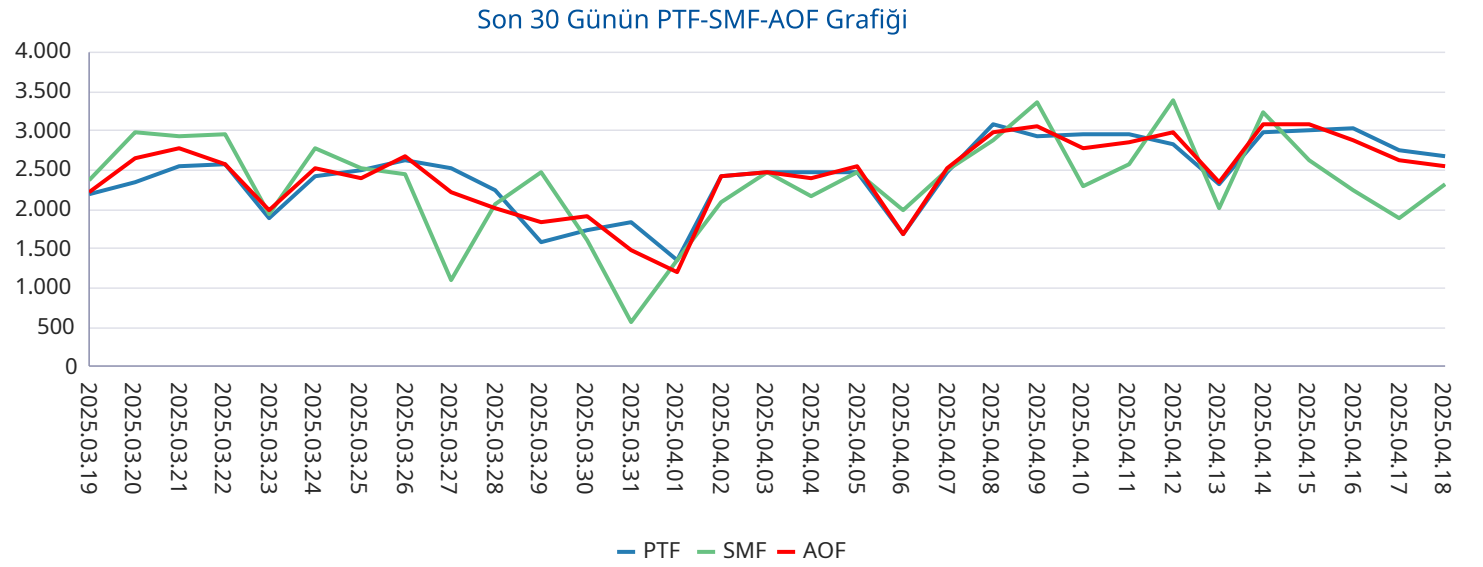

Yan Hizmetler Piyasası

Saat	PFK Fiyatı	PFK Rezerv	SFK Fiyatı	SFK Rezerv
0	620,01	358,10	695,10	936,00
1	620,01	358,10	695,10	936,00
2	620,01	358,10	695,10	936,00
3	599,96	360,10	545,10	849,00
4	599,96	360,10	545,10	849,00
5	599,96	360,10	545,10	849,00
6	599,96	360,10	545,10	849,00
7	1.176,86	387,85	2.274,00	1.062,00
8	1.176,86	387,85	2.274,00	1.062,00
9	1.176,86	387,85	2.274,00	1.062,00
10	1.176,86	387,85	2.274,00	1.062,00
11	1.617,20	362,85	2.998,00	945,00
12	1.617,20	362,85	2.998,00	945,00
13	1.617,20	362,85	2.998,00	945,00
14	1.617,20	362,85	2.998,00	945,00
15	599,96	382,10	2.121,00	1.102,00
16	599,96	382,10	2.121,00	1.102,00
17	599,96	382,10	2.121,00	1.102,00
18	695,00	374,10	695,00	941,00
19	695,00	374,10	695,00	941,00
20	695,00	374,10	695,00	941,00
21	680,00	374,10	680,01	948,00
22	680,00	374,10	680,01	948,00
23	680,00	374,10	680,01	948,00
Ort.	890,04	371,18	1.493,41	966,88

Türkiye Elektrik Piyasası Günlük Raporu 18.04.2025

Son 30 Gün Ağırlıklı Ortalama PFK Fiyatı

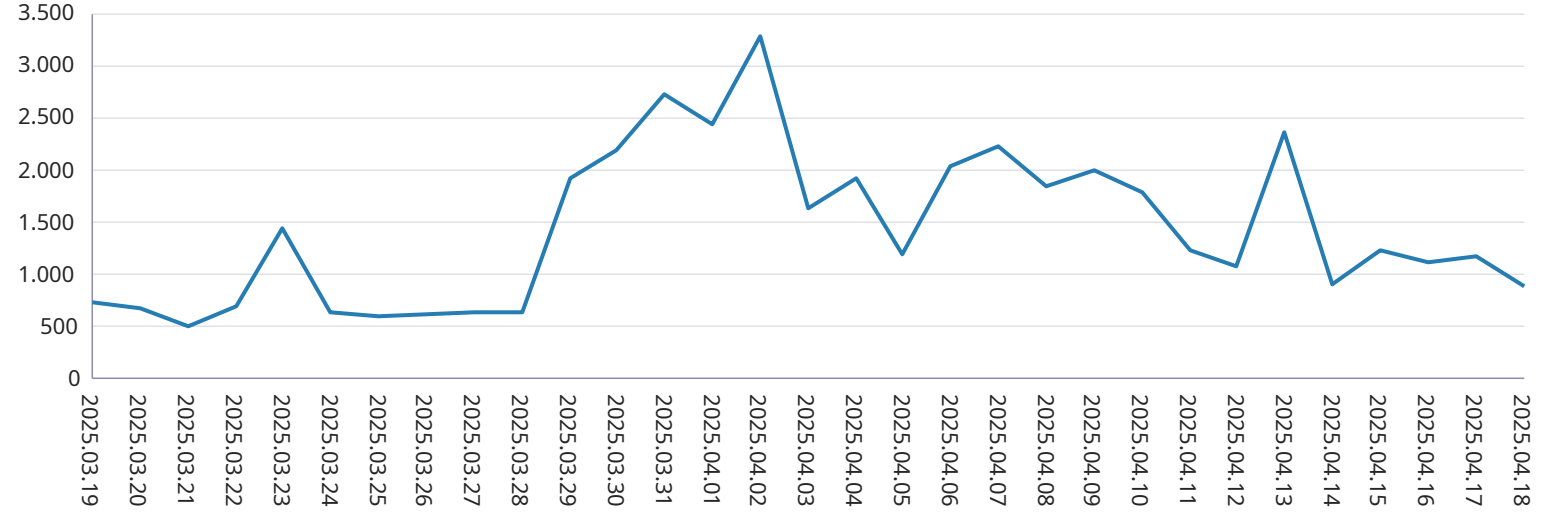

Son 30 Gün Ağırlıklı Ortalama SFK Fiyatı

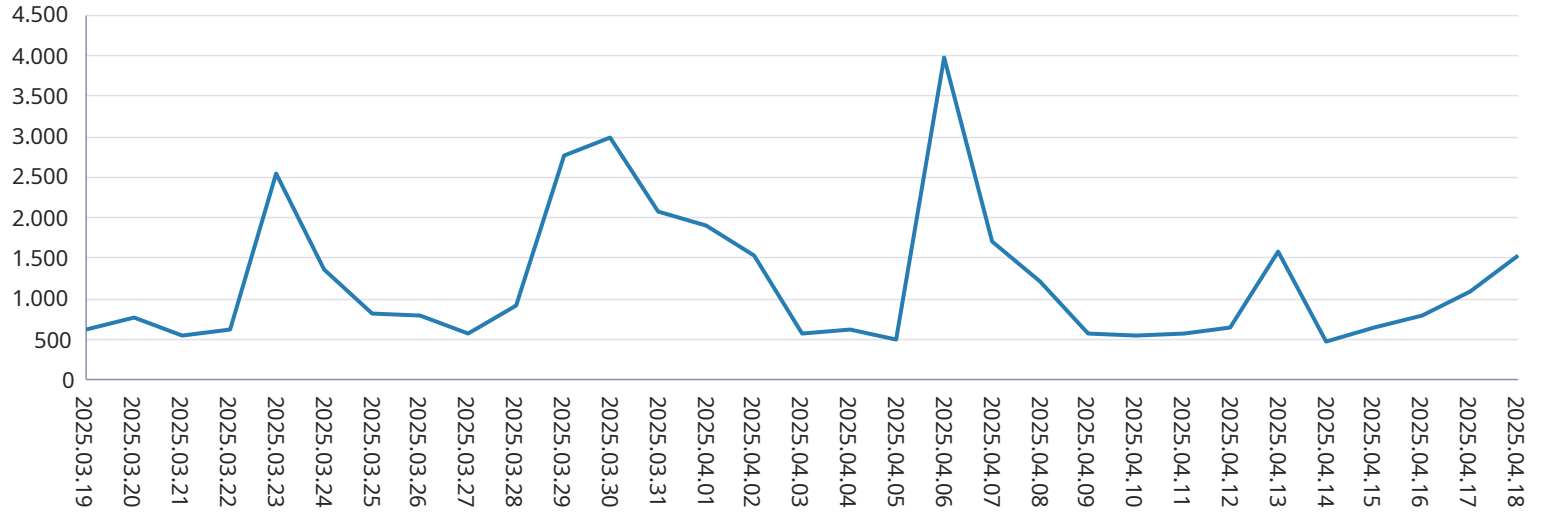

Dengeleme Güç Piyasası

Türkiye Elektrik Piyasası Günlük Raporu 18.04.2025

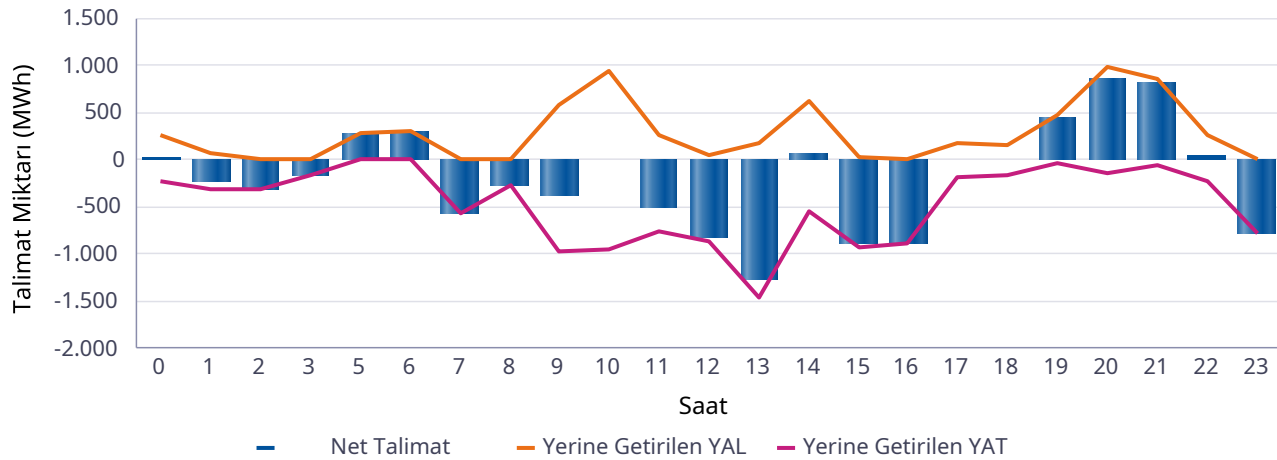
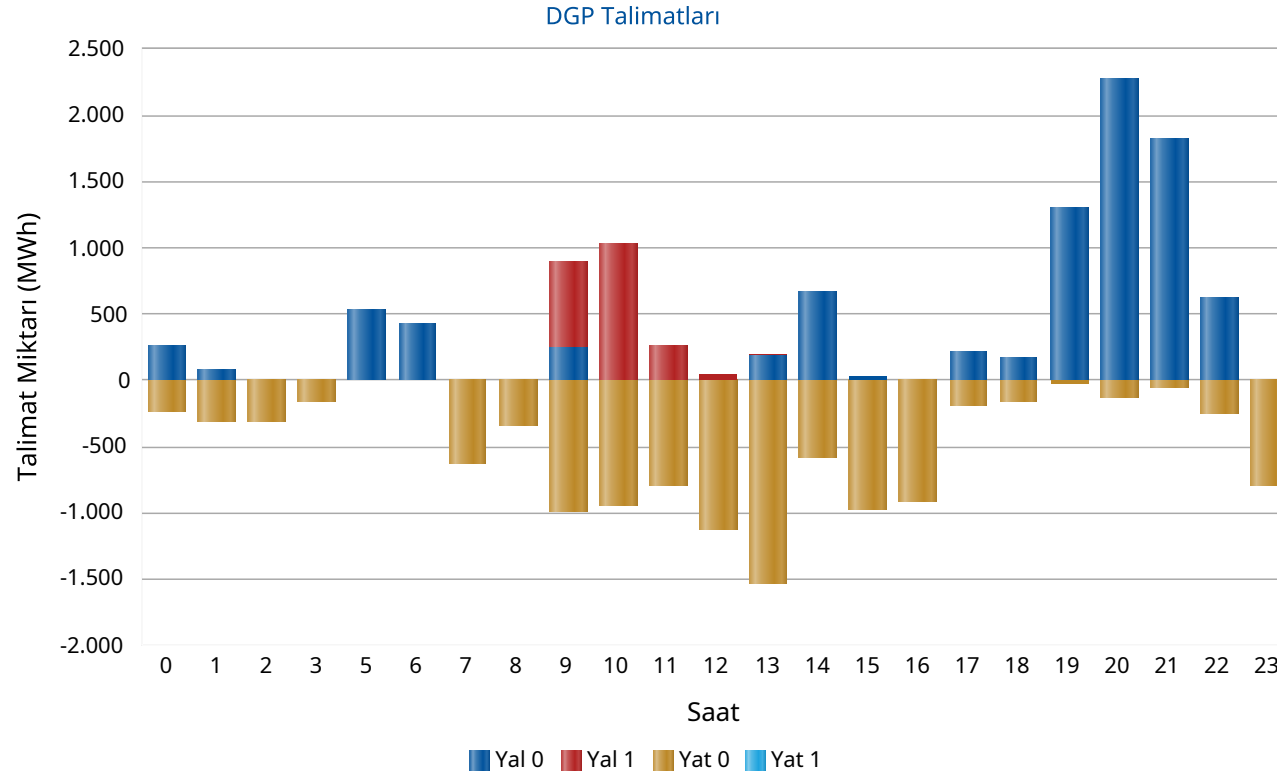

Saat	Net Talimat	YAL 0	YAL1	YAT 0	YAT1	Yerine Getirilen YAL	Yerine Getirilen YAT
0	24	257	0	233	0	257	233
1	-221	81	0	313	0	81	302
2	-314	0	0	315	0	0	314
3	-165	0	0	166	0	0	165
5	285	529	0	0	0	285	0
6	313	424	0	0	0	313	0
7	-571	0	0	622	0	0	571
8	-271	0	0	340	0	0	271
9	-373	243	644	985	0	592	965
10	-10	0	1.032	946	0	935	945
11	-507	0	257	786	0	257	765
12	-814	0	46	1.120	0	46	861
13	-1.277	193	15	1.534	0	188	1.465
14	78	667	0	577	0	631	553
15	-898	33	0	969	0	32	929
16	-896	0	0	918	0	0	896
17	-4	215	0	192	0	171	175
18	-0	168	0	164	0	162	162
19	453	1.300	0	28	0	482	28
20	856	2.274	0	132	0	988	132
21	813	1.825	0	54	0	867	54
22	40	621	0	255	0	266	226
23	-771	0	0	795	0	0	771
Top.	-4.230	8.831	1.996	11.445	0	6.553	10.783

* Değerlerin birimi MWh'tır

* YAL: Yük alma yönünde verilen talimatları, YAT: Yük atma yönünde verilen talimatları,
0 kodlu talimatlar: Sistemin arz-talep dengesini sağlamak için verilen talimatları,
1 kodlu talimatlar: Sistem kısıtlarının giderilmesi ve acil durumlar için verilen talimatları,
Net Talimat: Yerine getirilen YAL miktarı ile yerine getirilen YAT miktarının farkıdır.

Piyasa Miktarı

Türkiye Elektrik Piyasası Günlük Raporu 18.04.2025

İkili Anlaşma Miktar Dağılımı

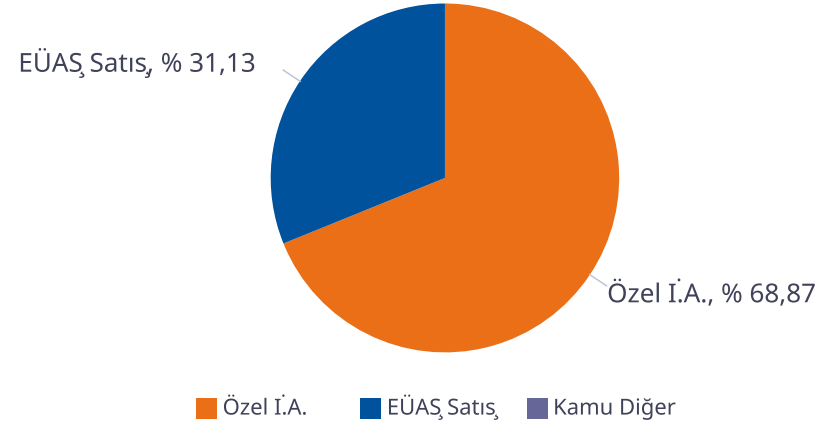

Piyasa Miktar Dağılımı

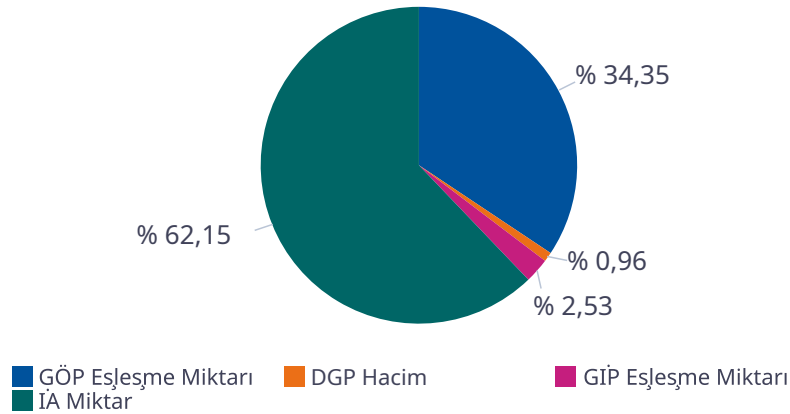

Saat	TOPLAM İA	Özel İ.A.	EÜAŞ Satış	Kamu Diğer	GÖP Eşleşme Miktarı	GİP Eşleşme Miktarı	DGP Miktar	Toplam Piyasa Miktarı
0	42.074	28.444	13.630	0,0	24.317	1.037,30	491	67.919
1	40.762	28.470	12.292	0,0	23.817	898,40	383	65.861
2	40.029	28.443	11.586	0,0	23.391	1.019,30	314	64.753
3	41.041	29.375	11.666	0,0	23.311	1.918,50	165	66.436
4	41.282	29.549	11.733	0,0	23.295	1.871,60	0	66.448
5	39.952	28.783	11.169	0,0	23.237	1.709,60	285	65.184
6	40.398	29.533	10.865	0,0	24.361	1.420,40	313	66.492
7	42.551	31.090	11.462	0,0	24.851	932,60	571	68.906
8	47.032	33.331	13.700	0,0	27.249	1.352,00	271	75.903
9	50.607	35.692	14.916	0,0	27.828	1.165,60	1.557	81.158
10	52.552	37.032	15.519	0,0	27.698	1.403,50	1.880	83.533
11	54.210	38.101	16.109	0,0	27.764	2.182,10	1.022	85.178
12	54.420	38.651	15.769	0,0	26.763	1.436,10	907	83.525
13	53.891	38.800	15.090	0,0	26.773	1.899,60	1.653	84.216
14	53.772	38.171	15.601	0,0	27.485	2.348,80	1.184	84.790
15	52.175	36.740	15.435	0,0	26.889	2.076,30	961	82.102
16	50.386	34.727	15.660	0,0	26.909	2.143,10	896	80.334
17	48.370	32.328	16.043	0,0	27.501	2.700,30	346	78.918
18	45.802	29.349	16.453	0,0	26.741	2.333,60	324	75.201
19	45.819	28.600	17.219	0,0	25.461	3.017,10	510	74.808
20	46.069	28.412	17.657	0,0	25.547	2.925,70	1.120	75.661
21	45.475	28.504	16.971	0,0	25.940	2.815,80	921	75.152
22	44.712	28.638	16.074	0,0	25.209	2.614,30	491	73.026
23	43.794	28.632	15.162	0,0	25.119	2.277,40	771	71.962
Toplam	1.117.173	769.394	347.779	0	617.457	45.499	17.337	1.797.466

* Değerlerin birimi MWh 'tır

* DGP talimat miktarı yerine getirilmiş YAL ve YAT'ların toplamıdır.

* Toplam İA: Alış veya satış yönünde yapılan ikili anlaşma miktarlarının toplamını,

* İA Özel: Özel şirketler arasında (her iki tarafı özel) yapılan ikili anlaşma miktarlarının toplamını,

* Kamu Diğer: EÜAŞ İA alış miktarını ifade eder.

Netleştirilmiş İkili Anlaşmalar

Türkiye Elektrik Piyasası Günlük Raporu 18.04.2025

İ.A. Net Alış

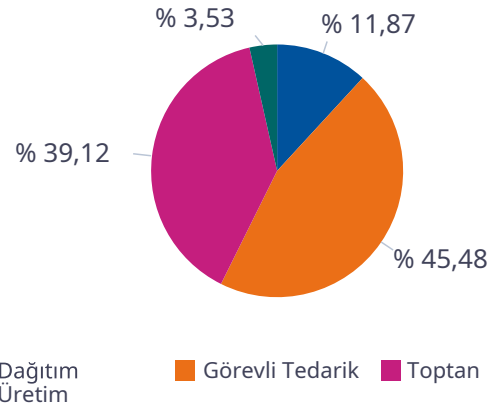

İ.A. Net Satış

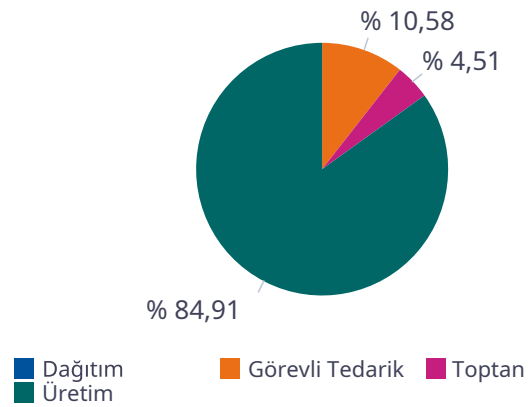

SAAT	NET ALIŞ						NET SATIŞ					
	Dağıtım	Görevli Tedarik	Toptan	Üretim	İhracat	Telaş	Dağıtım	Görevli Tedarik	Toptan	Üretim	İthalat	Toplam
0	4.239	9.549	7.269	703	150	0	0	41	1.266	20.550	0	21.858
1	3.366	8.990	7.110	835	150	0	0	37	1.263	19.100	0	20.400
2	2.880	8.663	6.996	859	150	0	0	35	1.272	18.190	0	19.498
3	3.025	8.505	6.955	1.004	147	0	0	35	1.283	18.268	0	19.586
4	3.089	8.447	6.958	1.085	126	0	0	34	1.294	18.328	0	19.656
5	2.664	8.362	6.906	1.091	129	0	0	43	1.307	17.748	8	19.106
6	1.314	9.264	7.179	1.209	148	0	0	318	1.224	17.528	0	19.069
7	1.119	10.193	8.741	836	150	0	0	1.705	1.180	18.106	0	20.992
8	1.533	12.038	10.924	827	129	0	0	3.768	1.114	20.517	0	25.399
9	1.830	13.116	12.732	987	161	0	0	5.754	1.164	21.804	45	28.767
10	2.213	13.452	14.207	902	71	0	0	7.182	1.080	22.378	139	30.779
11	2.587	13.826	14.958	968	90	0	0	7.875	1.074	23.033	378	32.359
12	2.568	13.544	14.891	1.180	37	0	0	7.983	1.058	22.658	448	32.146
13	2.174	13.184	14.672	1.280	50	0	0	7.863	966	22.056	399	31.283
14	2.468	13.216	14.573	1.161	0	0	0	7.318	961	22.633	425	31.338
15	2.480	12.929	13.700	997	0	0	0	6.130	913	22.482	500	30.025
16	2.853	12.732	12.329	785	15	0	0	4.532	920	22.720	469	28.640
17	3.189	12.836	10.279	683	86	0	0	2.622	970	23.265	145	27.001
18	3.741	12.769	8.206	717	150	0	0	694	1.081	23.737	0	25.512
19	4.157	13.122	7.890	671	150	0	0	70	1.230	24.618	0	25.917
20	4.078	13.828	7.888	670	150	0	0	45	1.242	25.254	0	26.540
21	3.888	13.268	7.739	668	150	0	0	40	1.184	24.416	0	25.640
22	5.518	10.730	7.452	679	150	0	0	35	1.136	23.283	0	24.455
23	5.204	10.119	7.396	687	150	0	0	33	1.161	22.284	0	23.478
Toplam	72.177	276.682	237.952	21.486	2.689	0	0	64.191	27.342	514.956	2.956	609.445

*Değerlerin birimi MWh 'tır

İkili Anlaşmalar Aylık Toplam Gösterimi

Türkiye Elektrik Piyasası Günlük Raporu 18.04.2025

İ.A. Net Alış

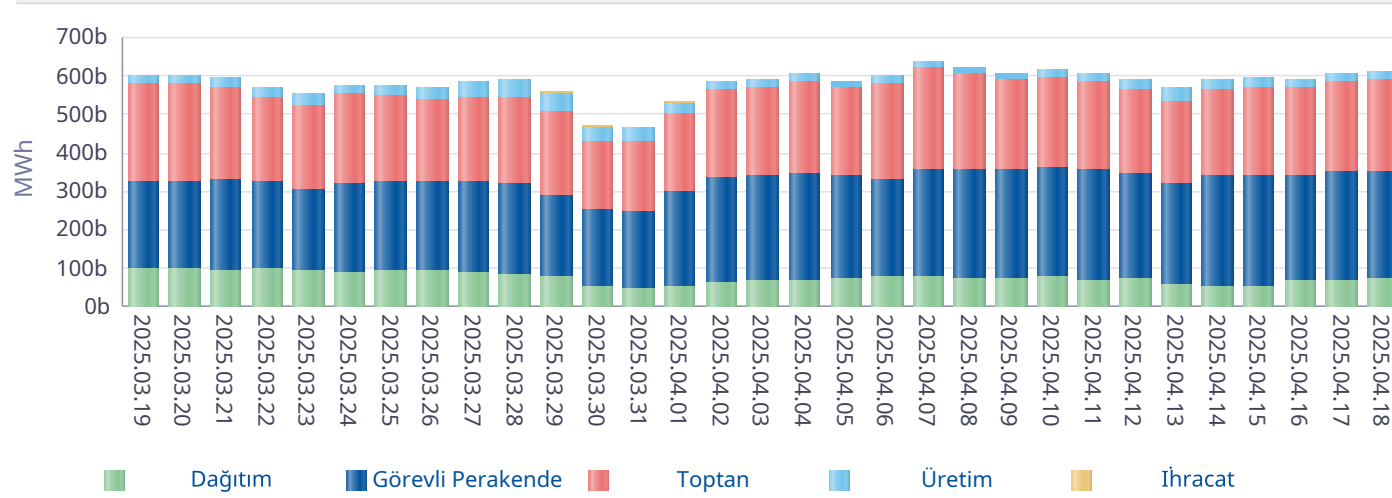

İ.A. Net Satış

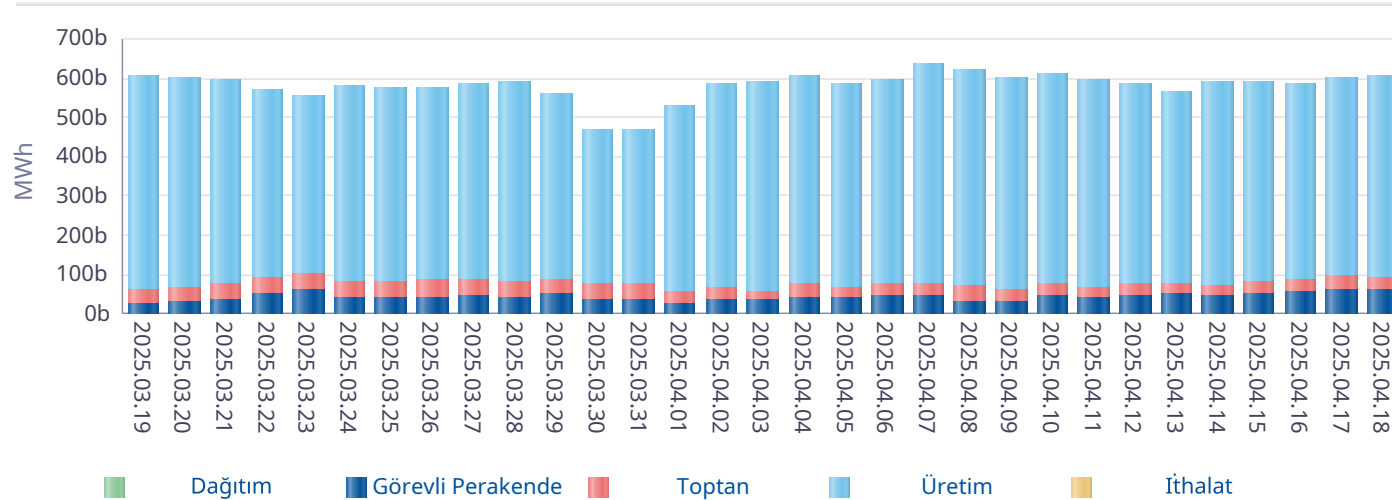

*İA net değerleri organizasyon bazında İA alış ve satış değerlerinin farkını ifade eder.

Gün	Özel İ.A.	EÜAŞ Satış	Kamu Diğer
2025-03-20	941.721	304.426	0
2025-03-21	960.024	302.335	0
2025-03-22	923.052	295.867	0
2025-03-23	906.397	279.673	0
2025-03-24	897.165	294.060	0
2025-03-25	895.126	297.553	0
2025-03-26	872.689	298.415	0
2025-03-27	877.517	296.869	0
2025-03-28	916.717	294.148	0
2025-03-29	876.234	265.286	0
2025-03-30	791.686	231.070	0
2025-03-31	995.097	226.250	0
2025-04-01	560.146	290.069	0
2025-04-02	579.610	338.151	0
2025-04-03	621.481	343.182	0
2025-04-04	719.574	345.180	0
2025-04-05	729.554	337.985	0
2025-04-06	800.876	327.072	0
2025-04-07	731.050	350.837	0
2025-04-08	702.784	351.731	0
2025-04-09	671.810	350.771	0
2025-04-10	713.114	353.585	0
2025-04-11	612.297	344.305	0
2025-04-12	651.252	336.033	0
2025-04-13	653.914	304.379	0
2025-04-14	663.604	326.065	0
2025-04-15	626.708	332.061	0
2025-04-16	655.615	331.633	0
2025-04-17	725.885	344.667	0
2025-04-18	769.394	347.779	0
Toplam	23.042.094	9.441.438	0

*İA Özel: Özel şirketler arasında (her iki tarafı özel) yapılan ikili anlaşma miktarlarının toplamını,

*Kamu Diğer: EÜAŞ İA alış miktarını ifade eder.

Piyasa Ticaret Hacmi

Türkiye Elektrik Piyasası Günlük Raporu 18.04.2025

	Saat	Tutar
Günlük Minimum Toplam Ciro Tutarı	13	18.861.799
Günlük Maksimum Toplam Ciro Tutarı	20	104.267.779

* Değerlerin birimi TL'dir

	Tarih	Saat	Tutar
Aylık Minimum Toplam Ciro Tutarı	06.04.2025	12	2.372.147
Aylık Maksimum Toplam Ciro Tutarı	14.04.2025	20	125.004.008

* Değerlerin birimi TL'dir

* Tablodaki değerler içinde bulunulan ayın değerlerini kapsamaktadır.

	Tarih	Saat	Tutar
Yıllık Minimum Toplam Ciro Tutarı	23.03.2025	13	1.377.583
Yıllık Maksimum Toplam Ciro Tutarı	14.04.2025	20	125.004.008

* Değerlerin birimi TL'dir

* Tablodaki değerler içinde bulunulan yılın değerlerini kapsamaktadır.

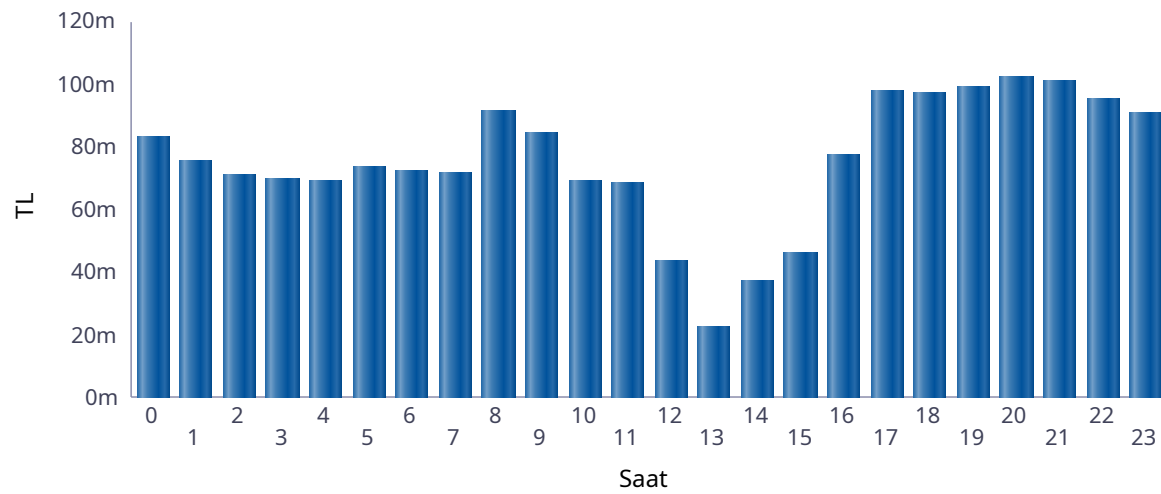

■ Günlük Toplam Ciro (TL)

Saat	GÖP Ciro Tutarı	GİP Ciro Tutarı	YAL Tutarı	YAT Tutarı	Toplam Ciro
0	78.655.076	3.366.223	875.218	306	82.896.822
1	72.339.192	2.530.517	251.773	421.643	75.543.125
2	67.560.582	2.678.527	0	738.269	70.977.378
3	64.335.250	5.156.548	0	445.877	69.937.675
4	64.129.207	4.930.263	0	0	69.059.470
5	66.561.299	5.113.862	1.791.123	0	73.466.283
6	67.090.171	3.871.498	1.365.855	0	72.327.524
7	68.111.237	2.170.312	0	1.413.448	71.694.997
8	86.408.772	4.119.110	0	655.529	91.183.411
9	77.945.108	2.967.675	2.879.983	938.677	84.731.444
10	62.461.982	2.803.123	3.368.850	328.958	68.962.914
11	62.851.542	4.687.456	770.939	292.479	68.602.416
12	41.536.923	1.818.653	136.649	320.785	43.813.009
13	20.635.792	1.205.552	510.725	1.242	22.353.312
14	33.185.509	2.422.311	1.434.454	166.167	37.208.441
15	43.371.669	2.477.893	86.190	125.428	46.061.179
16	72.415.558	5.070.875	0	149.341	77.635.775
17	88.170.930	8.500.286	728.278	317.624	97.717.118
18	88.452.538	7.829.894	571.486	89.492	96.943.410
19	84.393.188	10.247.386	4.418.871	40	99.059.484
20	84.542.534	9.877.184	7.732.168	247	102.152.133
21	85.716.787	9.378.265	6.205.510	69	101.300.632
22	84.176.123	8.477.406	2.112.699	287.830	95.054.057
23	82.355.701	7.089.965	0	1.284.119	90.729.784
Toplam	1.647.402.669	118.790.783	35.240.769	7.977.573	1.809.411.793

* Değerlerin birimi TL'dir.

* GÖP Ciro Tutarı: Fark Fonu dahil ilgili saatteki GÖP satış tutarını ifade etmektedir.

* GİP Ciro Tutarı: İlgili saatte satış yönündeki her bir kontrat miktarı ile ilgili kontratın eşleşme fiyatının çarpımından oluşmaktadır.

* YAL Tutarı: Yerine getirilen YAL miktarı ile ilgili YAL talimatının geçerli fiyatının çarpımından oluşmaktadır.

* YAT Tutarı: Yerine getirilen YAT miktarı ile ilgili YAT talimatının geçerli fiyatının çarpımından oluşmaktadır.

Yekdem Santrallerinin KGÜP Miktarları

Türkiye Elektrik Piyasası Günlük Raporu 18.04.2025

Son 30 Gün YEK KGÜP

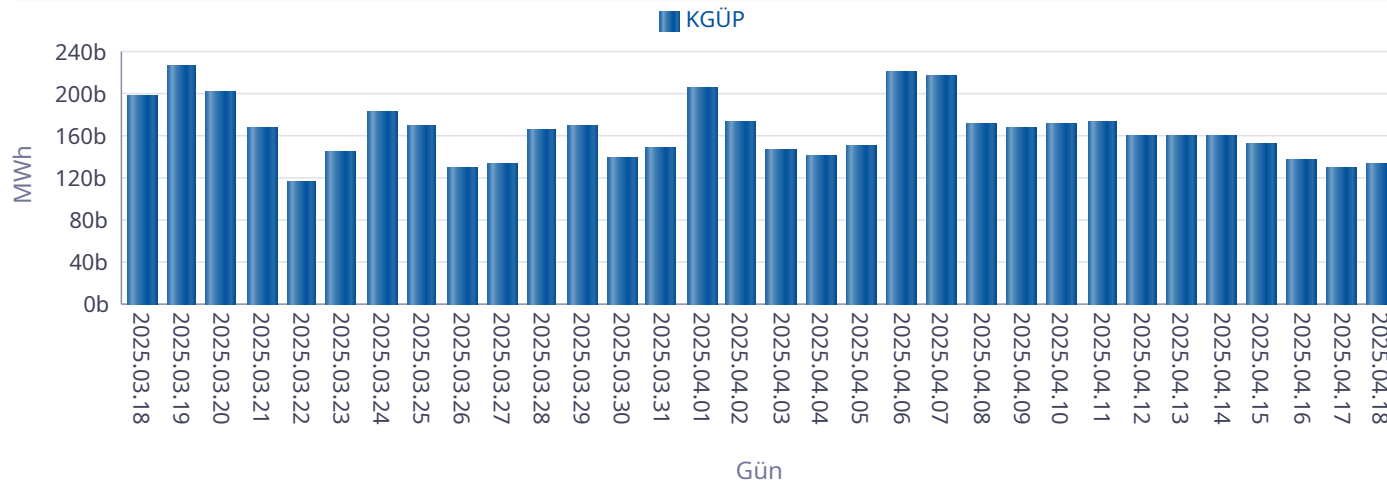

Kaynak Bazında YEK KGÜP

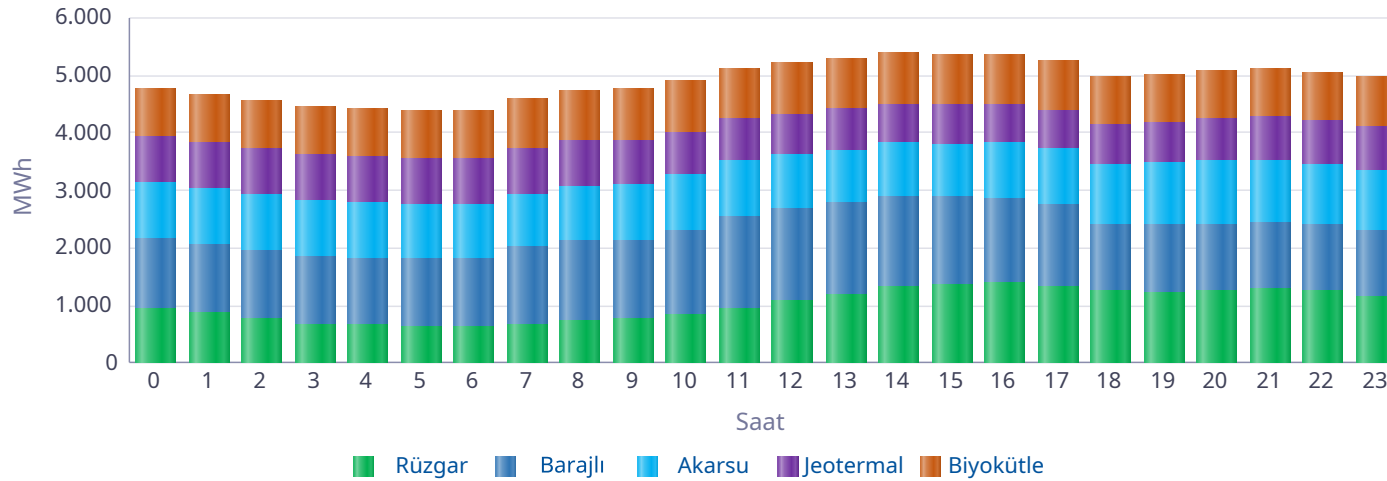

Saat	Rüzgar	Jeotermal	Biyokütle	Akarsu	Barajlı	Toplam
0	940	799	838	962	1.225	4.765
1	863	804	840	977	1.193	4.677
2	778	809	838	972	1.182	4.579
3	681	811	836	969	1.179	4.476
4	651	815	837	956	1.179	4.438
5	640	818	839	937	1.164	4.397
6	635	818	839	937	1.177	4.405
7	663	817	851	892	1.371	4.594
8	734	784	881	958	1.380	4.737
9	783	772	896	970	1.343	4.763
10	830	757	905	963	1.468	4.922
11	937	742	888	959	1.608	5.135
12	1.081	724	897	928	1.605	5.235
13	1.173	708	894	929	1.603	5.307
14	1.314	693	892	924	1.582	5.405
15	1.353	679	882	939	1.523	5.376
16	1.396	670	877	949	1.472	5.363
17	1.338	670	866	992	1.407	5.273
18	1.256	677	850	1.040	1.160	4.983
19	1.233	690	858	1.088	1.159	5.028
20	1.264	731	856	1.090	1.159	5.100
21	1.276	749	841	1.088	1.157	5.111
22	1.249	765	839	1.059	1.157	5.069
23	1.160	780	839	1.033	1.157	4.970
Toplam	24.228	18.081	20.678	23.511	31.610	118.109

* Değerlerin birimi MWh'dir.

Kaynak Bazında KGÜP Miktarları

Türkiye Elektrik Piyasası Günlük Raporu 18.04.2025

Doğal Gaz KGÜP

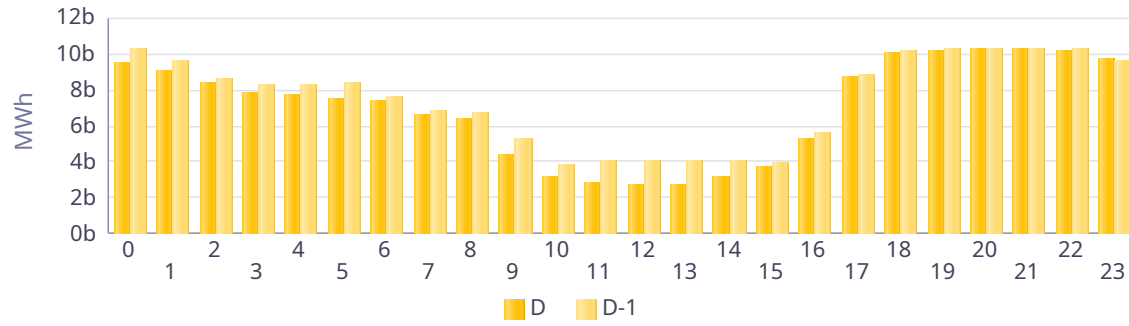

İthal Kömür KGÜP

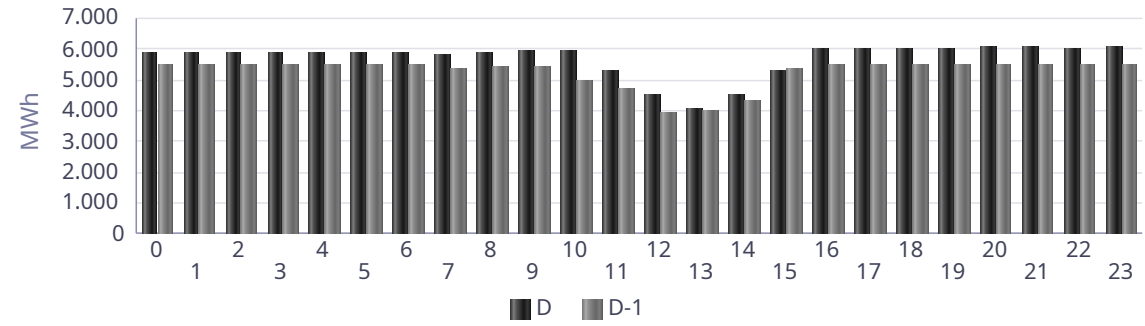

Baraj KGÜP

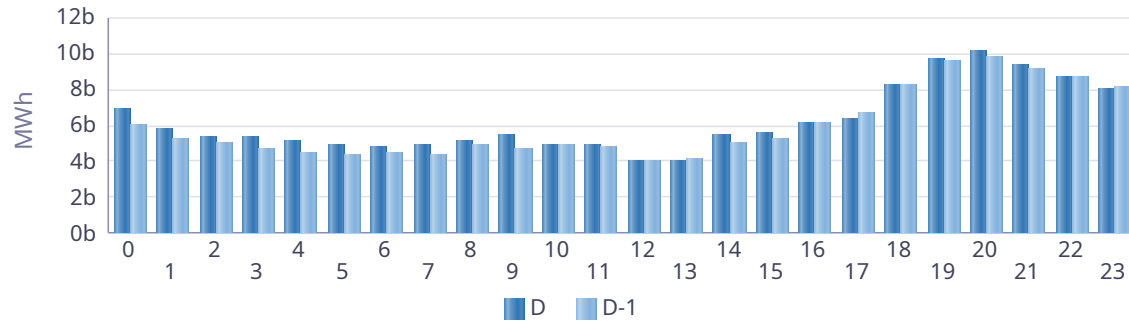

Rüzgar KGÜP

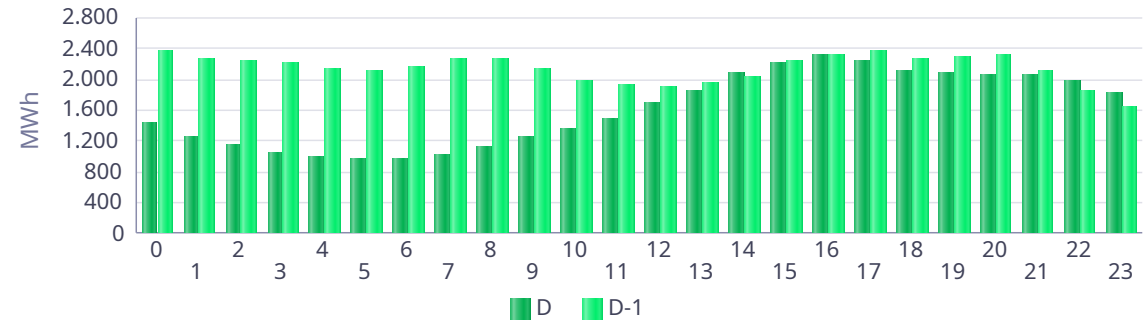

Akarsu KGÜP

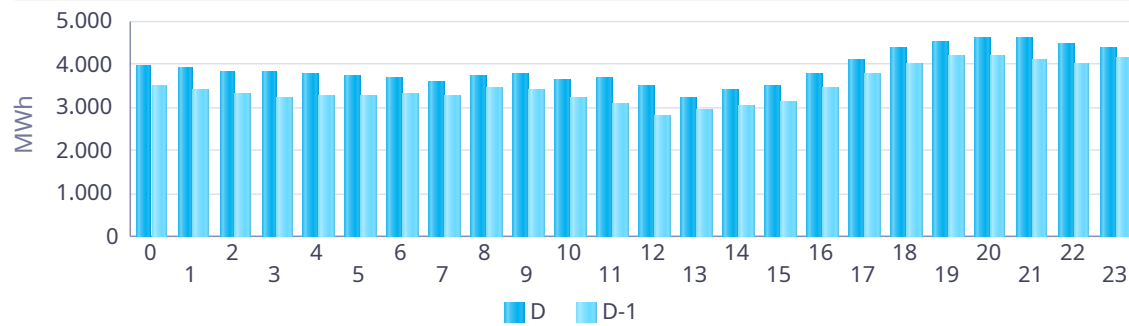

Taş Kömürü - Linyit KGÜP

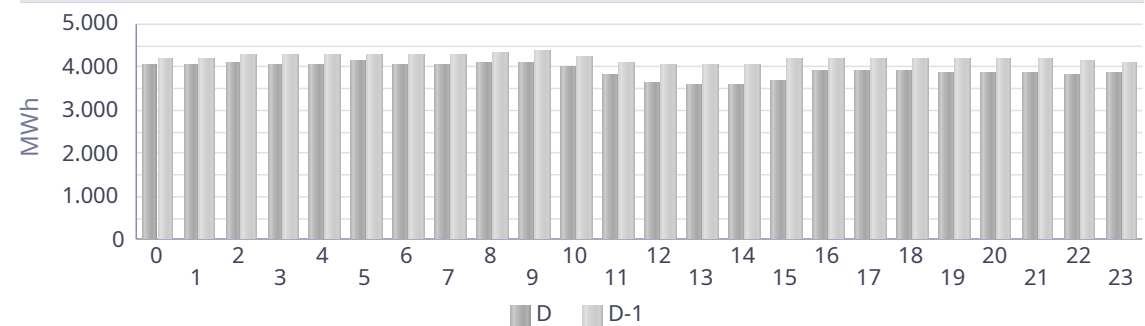

Kaynak Bazında Kümülatif KGÜP Miktarları

Türkiye Elektrik Piyasası Günlük Raporu 18.04.2025

Son 30 Gün Kaynak Tipine Göre KGÜP

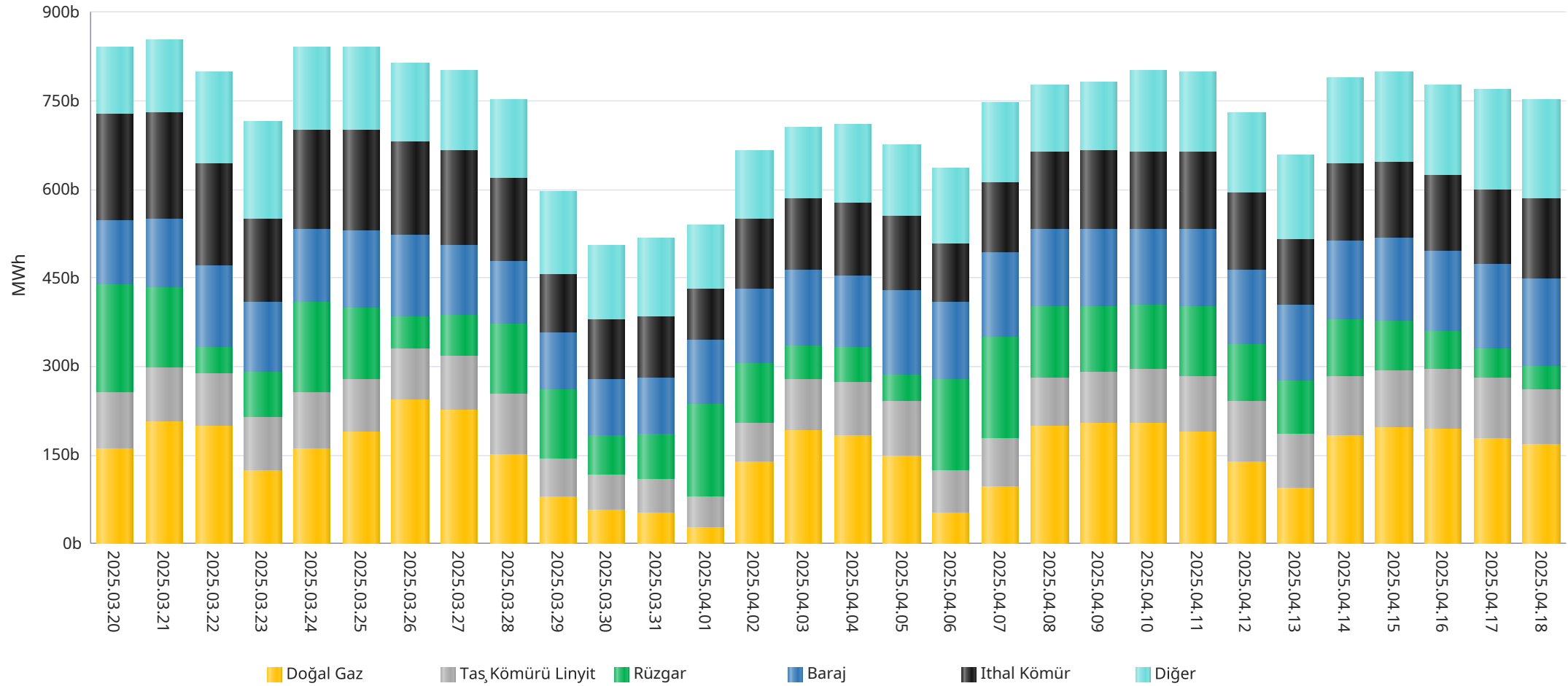

* Diğer sütunu içindeki kaynak tipleri şu şekildedir: Asfaltit, Biogaz, Biokütle, Biokütleden Elde Edilen Gaz(LFG-Çöp Gazı), Fuel Oil, Güneş, Jeotermal, LPG, Motorin, Nafta, Prolitik Oil & Prolitik Gaz, Proses Atık Isısı.

Kaynak Bazında Kümülatif KGÜP Miktarları - Son 30 Günlük

Türkiye Elektrik Piyasası Günlük Raporu 18.04.2025

Doğal Gaz KGÜP

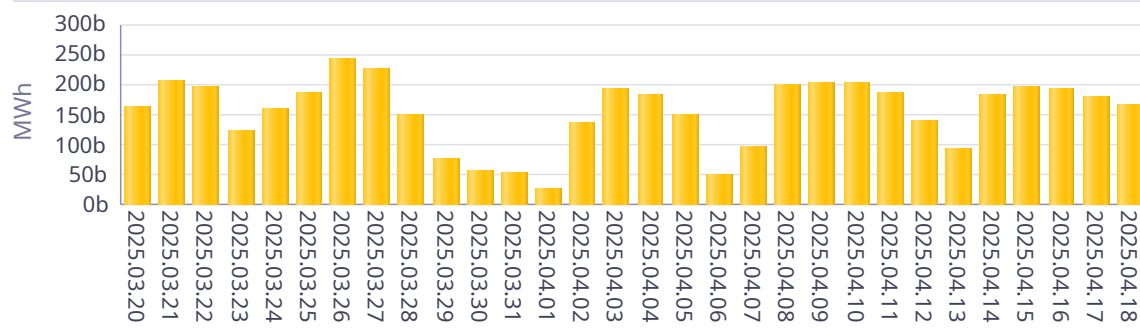

İthal Kömür KGÜP

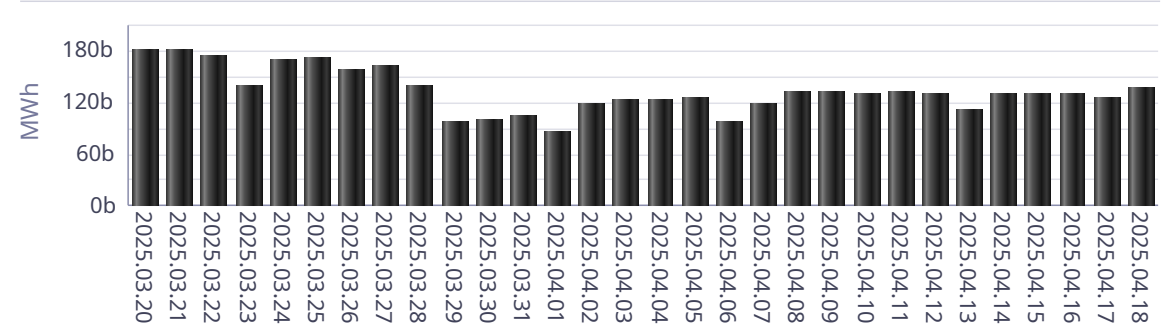

Baraj KGÜP

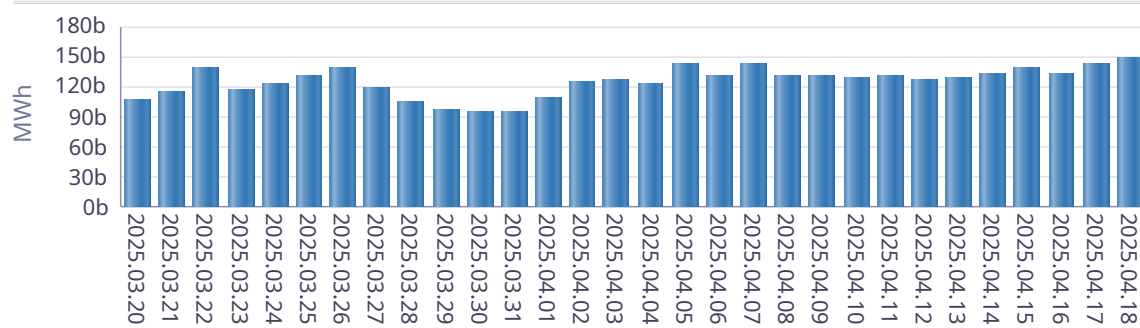

Rüzgar KGÜP

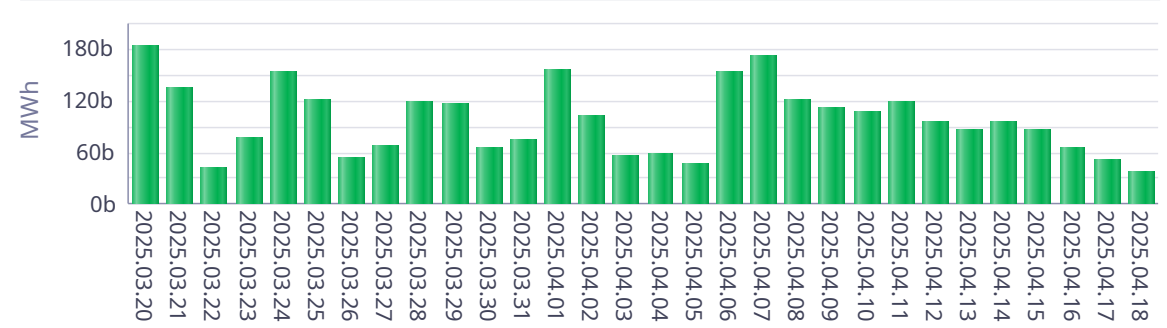

Akarsu KGÜP

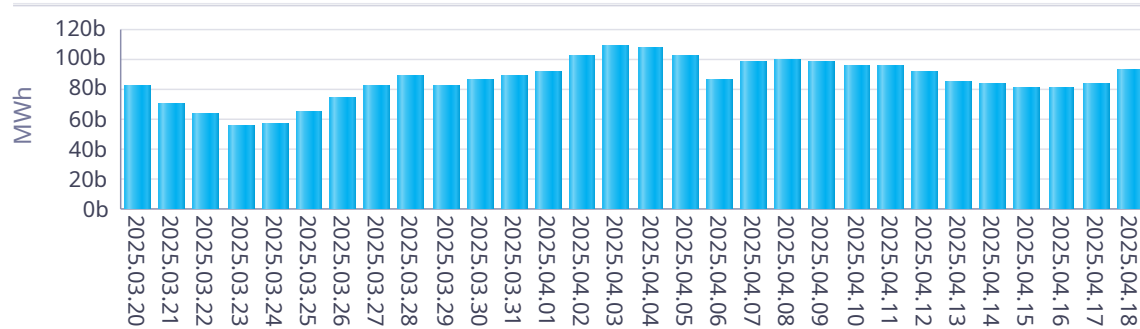

Taş Kömürü - Linyit KGÜP

