

# EPIAŞ

ELEKTRİK PİYASASI GÜNLÜK RAPORU

## Günlük Özet

Türkiye Elektrik Piyasası Günlük Raporu 06.02.2026

## Gün Öncesi Piyasası

	06.02.2026	05.02.2026
PTF Arit. Ortalaması ( TL/MWh )	2.315,08	2.294,30
Arit. Ortalama Eşleşme Miktarı ( MWh )	25.987,52	25.272,84
Arit. Ortalama Fiyattan Bağımsız Satış Miktarı ( MWh )	17.727,89	17.478,35
Arit. Ortalama Fiyattan Bağımsız Alış Miktarı ( MWh )	25.651,18	24.490,72
Arit. Ortalama İkili Anlaşma Miktarı ( MWh )	50.101,30	54.022,90
Göp Toplam Eşleşme Miktarı ( MWh )	623.700,60	606.548,20

## Gün İçi Piyasası

	06.02.2026	05.02.2026
Ağırlıklı Ortalama Fiyat ( TL/MWh )	2.633,26	2.063,48
Toplam Eşleşme Miktarı ( MWh )	43.169,90	51.212,40
Minimum Eşleşme Fiyatı ( TL/MWh )	514,80	19,60
Maksimum Eşleşme Fiyatı ( TL/MWh )	3.502,00	3.502,00

## Dengeleme Güç Piyasası

	06.02.2026	05.02.2026
SMF Arit. Ortalaması ( TL/MWh )	2.806,25	1.575,93
Toplam YAL Miktarı ( MWh )	17.124,93	19.766,33
Toplam YAT Miktarı ( MWh )	1.490,33	30.924,21
0 Kodlu Toplam Talimat Miktarı ( MWh )	18.615,26	37.729,54
1 Kodlu Toplam Talimat Miktarı ( MWh )	0,00	12.961,00
Yerine Getirilen Toplam DGP Talimat Miktarı (MWh)	18.118,33	44.672,58

## İşlem Hacmi

	06.02.2026	05.02.2026
Toplam GÖP İşlem Hacmi (TL)	1.493.354.435,66	1.410.675.513,94
Toplam GİP İşlem Hacmi (TL)	113.677.594,10	105.675.799,93
Toplam YAL İşlem Hacmi (TL)	48.801.597,14	63.114.080,44
Toplam YAT İşlem Hacmi (TL)	1.407.286,49	8.029.877,08

\* GÖP: Gün Öncesi Piyasası, GİP: Gün İçi Piyasası, DGP: Dengeleme Güç Piyasasını ifade etmektedir.

\* Açıklamalar ve kısaltmalar ilgili sayfaların altında yer almaktadır.

## Üretim - Tüketim

## Türkiye Elektrik Piyasası Günlük Raporu 06.02.2026

Saat	Üretim	İthalat	İhracat	Tüketim
0	35.356	86	416	38.128
1	33.448	104	402	36.155
2	30.900	140	411	34.475
3	30.979	200	399	33.642
4	31.406	191	419	33.408
5	31.373	190	455	33.678
6	34.425	208	450	35.381
7	36.895	255	508	38.408
8	39.958	290	507	44.208
9	41.352	311	543	47.626
10	43.075	283	532	48.714
11	43.592	247	510	48.856
12	43.285	296	423	47.450
13	42.993	205	471	45.539
14	43.460	215	448	47.212
15	45.857	250	452	46.955
16	44.133	258	522	46.225
17	45.139	278	532	47.091
18	42.233	286	649	46.437
19	43.615	276	644	45.864
20	41.084	290	625	44.694
21	41.598	319	610	43.380
22	38.869	300	624	41.604
23	36.407	287	574	39.738
TOPLAM (MWh)	941.432	5.768	12.125	1.014.868

	Tüketim Miktarı	Saat
Maksimum Tüketim	48.856	11
Minimum Tüketim	33.408	4

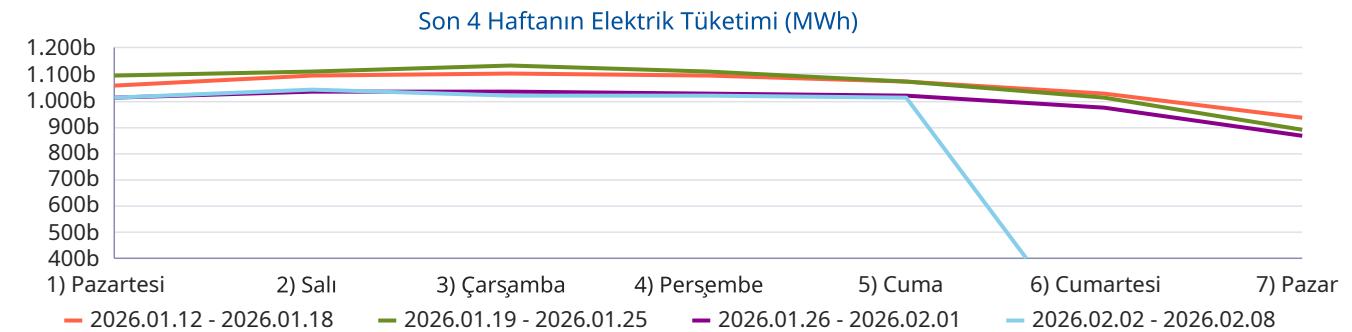
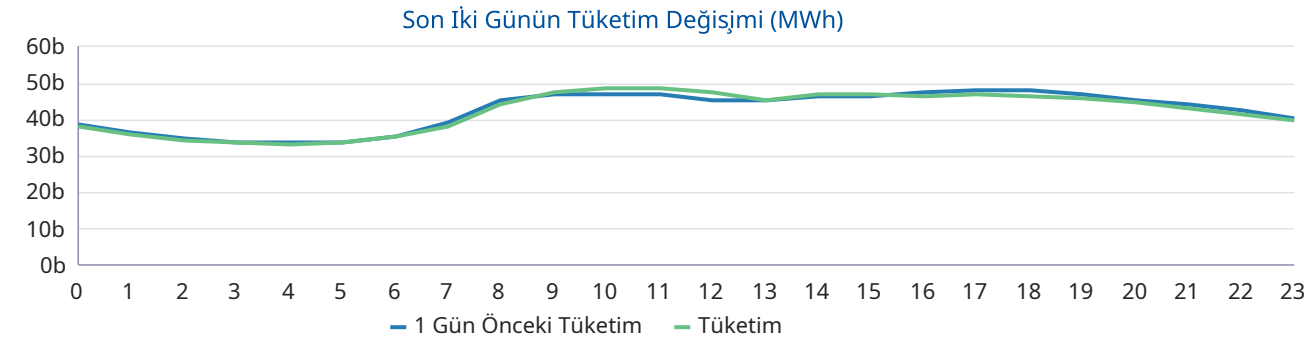
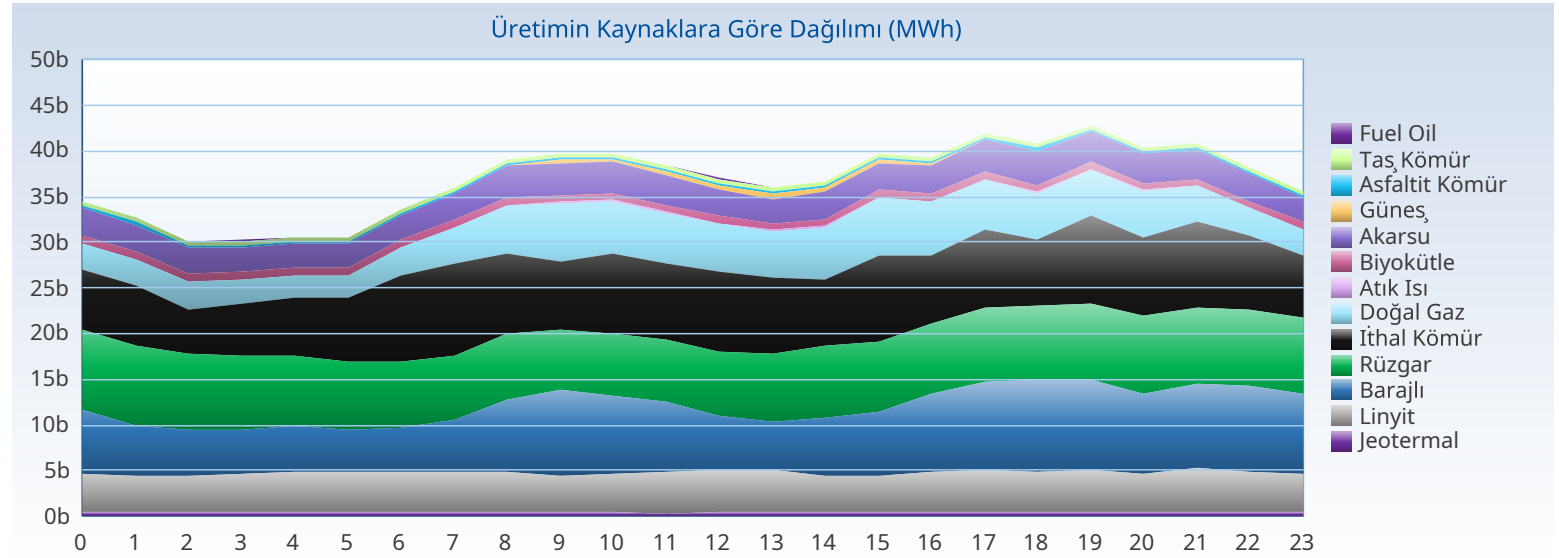

## Üretim - Kurulu Güç

## Türkiye Elektrik Piyasası Günlük Raporu 06.02.2026

Yakıt Tipi	1 Gün Önceki Üretim	Üretim	Fark
İthal Kömür	178.539	189.548	11.009
Rüzgar	208.727	186.369	-22.358
Barajlı	155.193	175.657	20.464
Doğal Gaz	96.495	105.054	8.559
Linyit	104.441	104.104	-336
Akarsu	78.210	73.535	-4.674
Güneş	62.411	41.252	-21.158
Jeotermal	29.046	28.535	-511
Diğer	36.783	37.377	595
<b>Toplam (MWh)</b>	<b>949.843</b>	<b>941.432</b>	<b>-8.411</b>

Kuruluş Türü	1 Gün Önceki Üretim	Üretim
SÜ Santralleri	779.554	766.910
EÜAŞ Santralleri	102.406	113.326
Lisanssız Santraller	49.657	37.701
İHD Santralleri	18.063	23.355
YİD Santralleri	164	140
<b>Toplam (MWh)</b>	<b>949.843</b>	<b>941.432</b>

Kuruluş Türü	Kurulu Güç
SÜ Santralleri	75.000
Lisanssız Santraller	23.973
EÜAŞ Santralleri	20.841
İHD Santralleri	3.278
YİD Santralleri	16
<b>Toplam (MW)</b>	<b>123.108</b>

Yakıt Tipi	Kurulu Güç
Güneş	25.775
Doğal Gaz	23.906
Barajlı	23.868
Rüzgar	14.780
İthal Kömür	10.462
Linyit	10.229
Akarsu	8.426
Diğer	5.661
<b>Toplam (MW)</b>	<b>123.108</b>

Kaynaklara Göre Üretim Dağılımı

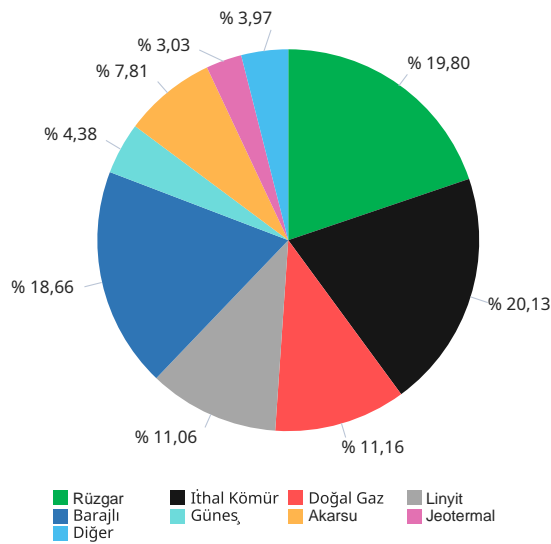

Kuruluş Türüne Göre Üretim Dağılımı

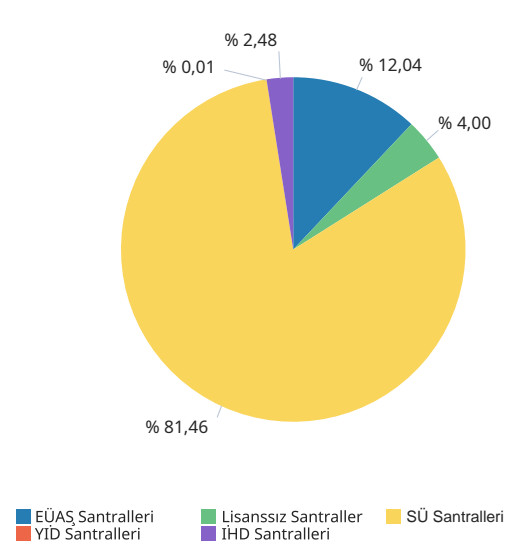

Kaynak Türüne Göre Üretim Dağılımı

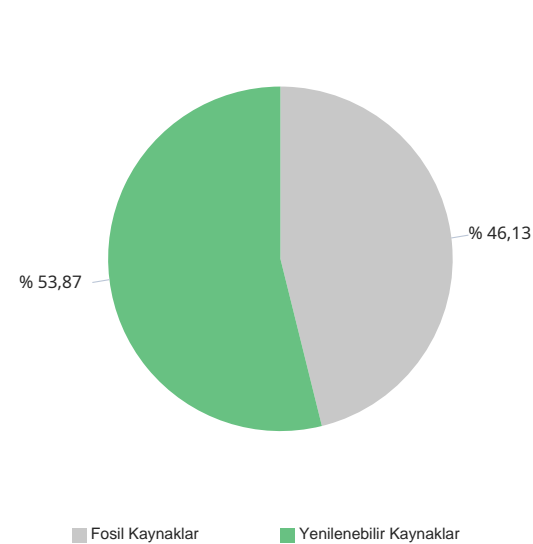

Yerliliğe Göre Üretim Dağılımı

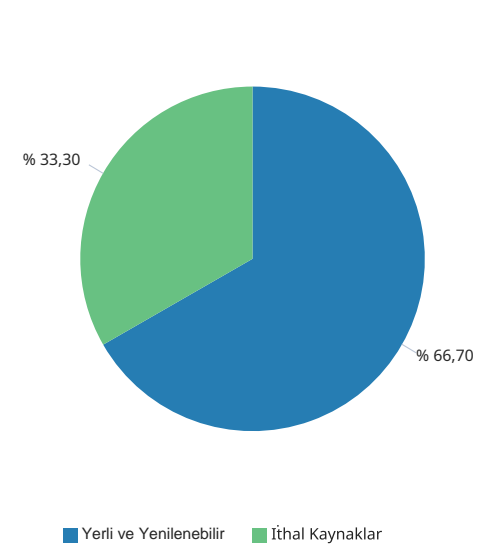

Gerçekleşen üretim ve tüketim değerleri TEİAŞ'ın Yük Tevzi Bilgi Sistemi'nden temin edilmektedir. Değerler güncellenebildiğinden YTBS ekranları ile farklılık gösterebilir.

## Gün Öncesi Piyasası

## Türkiye Elektrik Piyasası Günlük Raporu 06.02.2026

Saat	PTF	SMF	Sistem Yönü
0	1.057,00	2.200,02	↑ Enerji Açığı
1	1.056,99	2.200,01	↑ Enerji Açığı
2	1.000,01	1.900,01	↑ Enerji Açığı
3	1.000,01	2.200,00	↑ Enerji Açığı
4	1.574,19	2.200,00	↑ Enerji Açığı
5	1.642,70	1.642,70	↑ Enerji Açığı
6	1.574,20	2.200,00	↑ Enerji Açığı
7	2.155,99	3.400,00	↑ Enerji Açığı
8	3.400,00	3.400,00	↑ Enerji Açığı
9	3.400,00	3.400,00	↑ Enerji Açığı
10	3.400,00	3.400,00	↑ Enerji Açığı
11	3.400,00	3.400,00	↑ Enerji Açığı
12	2.850,00	2.848,00	↓ Enerji Fazlası
13	2.303,00	2.303,00	↑ Enerji Açığı
14	3.000,00	3.400,00	↑ Enerji Açığı
15	2.789,69	3.400,00	↑ Enerji Açığı
16	3.099,01	3.400,00	↑ Enerji Açığı
17	3.400,00	3.400,00	↑ Enerji Açığı
18	3.400,00	3.400,00	↑ Enerji Açığı
19	2.950,01	2.902,01	↓ Enerji Fazlası
20	2.302,99	2.302,99	↔ Enerji Denge
21	2.185,18	3.261,36	↑ Enerji Açığı
22	1.619,98	2.200,00	↑ Enerji Açığı
23	1.001,01	2.990,00	↑ Enerji Açığı
Ort	2.315,08	2.806,25	

	PTF Arit. Ort.	PTF Ağır. Ort.	SMF Arit. Ort.	SMF Ağır. Ort.
Tüm Gün (0-23)	2.315,08	2.392,46	2.806,25	2.929,15
Gündüz (06-16)	2.851,99	2.869,28	3.141,00	
Puant (17-21)	2.847,64	2.846,92	3.053,27	
Gece (22-05)	1.243,99	1.243,01	2.191,59	

\*Değerlerin birimi TL/MWh 'tır

	Saat	Fiyat
PTF Maks Fiyat	8-9-10-11-17-18	3.400,00
PTF Min Fiyat	2-3	1.000,01
SMF Maks Fiyat	7-8-9-10-11-14-15-16-17-18	3.400,00
SMF Min Fiyat	5	1.642,70

\*Değerlerin birimi TL/MWh 'tır

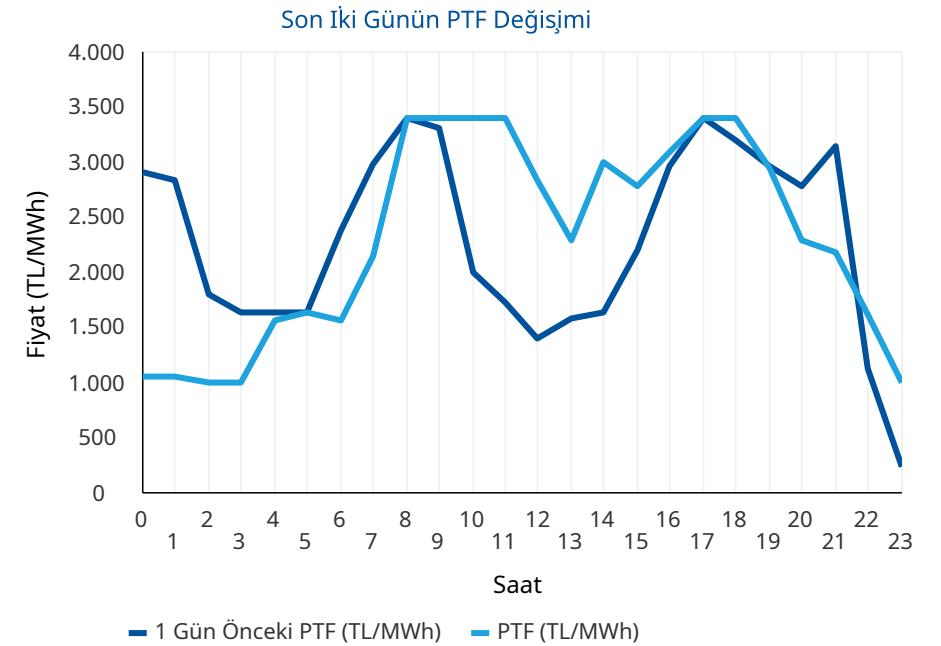
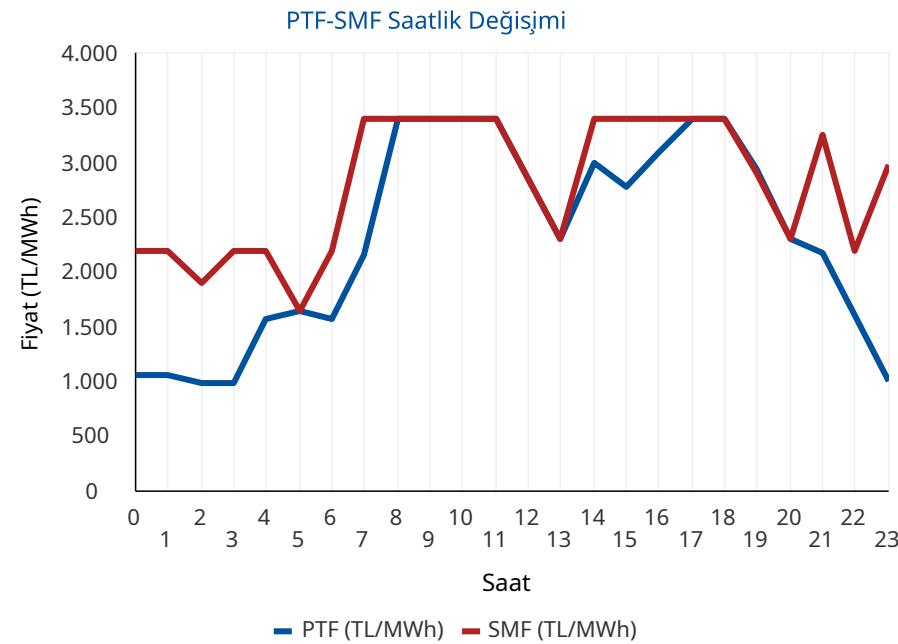

\* PTF: Piyasa Takas Fiyatının kısaltmasıdır. SMF: Sistem Marjinal Fiyatının kısaltmasıdır. Raporunda geçen fiyatların birimi TL/MWh, miktarların birimi MWh'tir.

## Gün Öncesi Piyasası

## Türkiye Elektrik Piyasası Günlük Raporu 06.02.2026

## Aylık PTF Ortalamaları

	2023	2024	2025	2026
01 - Ocak	3.431,49	1.942,90	2.508,80	2.894,92
02 - Şubat	2.802,71	1.957,68	2.478,28	2.528,42
03 - Mart	2.126,22	2.190,11	2.183,83	
04 - Nisan	1.770,82	1.764,04	2.452,67	
05 - Mayıs	1.907,28	2.047,32	2.458,15	
06 - Haziran	1.623,92	2.095,23	2.202,23	
07 - Temmuz	1.977,40	2.588,83	2.965,16	
08 - Ağustos	2.251,01	2.574,15	2.939,24	
09 - Eylül	2.006,84	2.395,78	2.729,02	
10 - Ekim	2.249,84	2.335,71	2.739,50	
11 - Kasım	2.066,91	2.463,14	2.784,10	
12 - Aralık	2.075,00	2.446,22	2.973,04	
<b>Ortalama</b>	<b>2.190,79</b>	<b>2.233,42</b>	<b>2.617,83</b>	<b>2.711,67</b>

## Dönemlik PTF Ortalamaları

	2023	2024	2025	2026
1. Çeyrek	2.786,28	2.031,83	2.387,37	2.827,41
2. Çeyrek	1.768,88	1.969,72	2.371,97	
3. Çeyrek	2.079,19	2.520,93	2.879,42	
4. Çeyrek	2.131,27	2.414,50	2.832,74	
Birinci 6 Ay	2.274,76	2.000,77	2.379,63	2.827,41
İkinci 6 Ay	2.105,23	2.467,72	2.856,08	

## Son 30 Günün PTF-SMF Değişimi

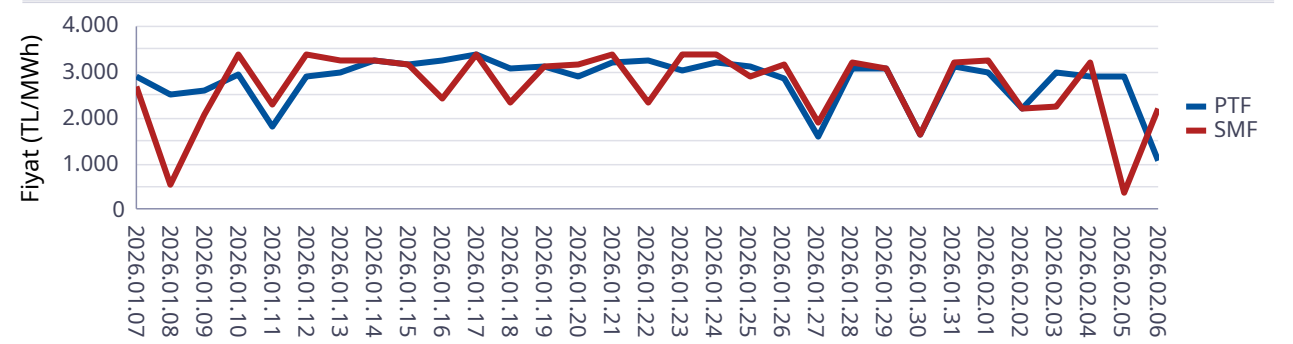

## Son 12 Ayın PTF-SMF Değişimi

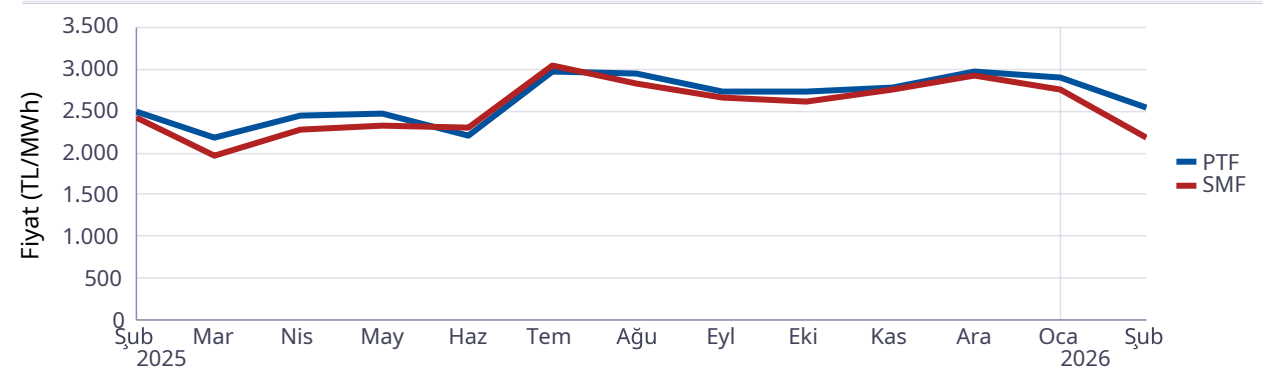

## Gün Öncesi Piyasası

## Türkiye Elektrik Piyasası Günlük Raporu 06.02.2026

Saat	Fiyattan Bağımsız Satış Miktarı	Eşleşme Miktarı	Fiyattan Bağımsız Alış Miktarı
0	20.809	22.913	22.052
1	20.389	22.510	21.571
2	19.992	22.079	21.176
3	20.052	21.910	21.128
4	19.638	21.949	21.246
5	19.149	22.299	21.578
6	20.088	25.068	24.464
7	18.789	26.832	26.070
8	15.829	27.851	28.772
9	15.657	28.332	30.278
10	16.200	28.809	30.330
11	16.628	28.550	29.438
12	17.705	28.246	27.605
13	18.220	28.011	27.062
14	17.907	28.540	27.994
15	16.916	28.712	28.143
16	14.820	27.447	26.976
17	14.441	26.909	27.630
18	14.874	27.350	27.021
19	15.604	27.407	26.789
20	17.256	28.219	27.318
21	17.232	26.424	25.598
22	17.962	23.283	22.507
23	19.314	24.049	22.881
Ort	17.728	25.988	25.651

\*Değerlerin birimi MWh 'tır

\* Fiyattan Bağımsız Satış Miktarı: 0 TL/MWh'deki satış teklif miktarlarının toplamıdır.

\* Fiyattan Bağımsız Alış Miktarı: GÖP maksimum fiyatındaki alış teklif miktarlarının toplamıdır.

Fiyattan Bağımsız Tekliflerin Piyasaya Etkisi

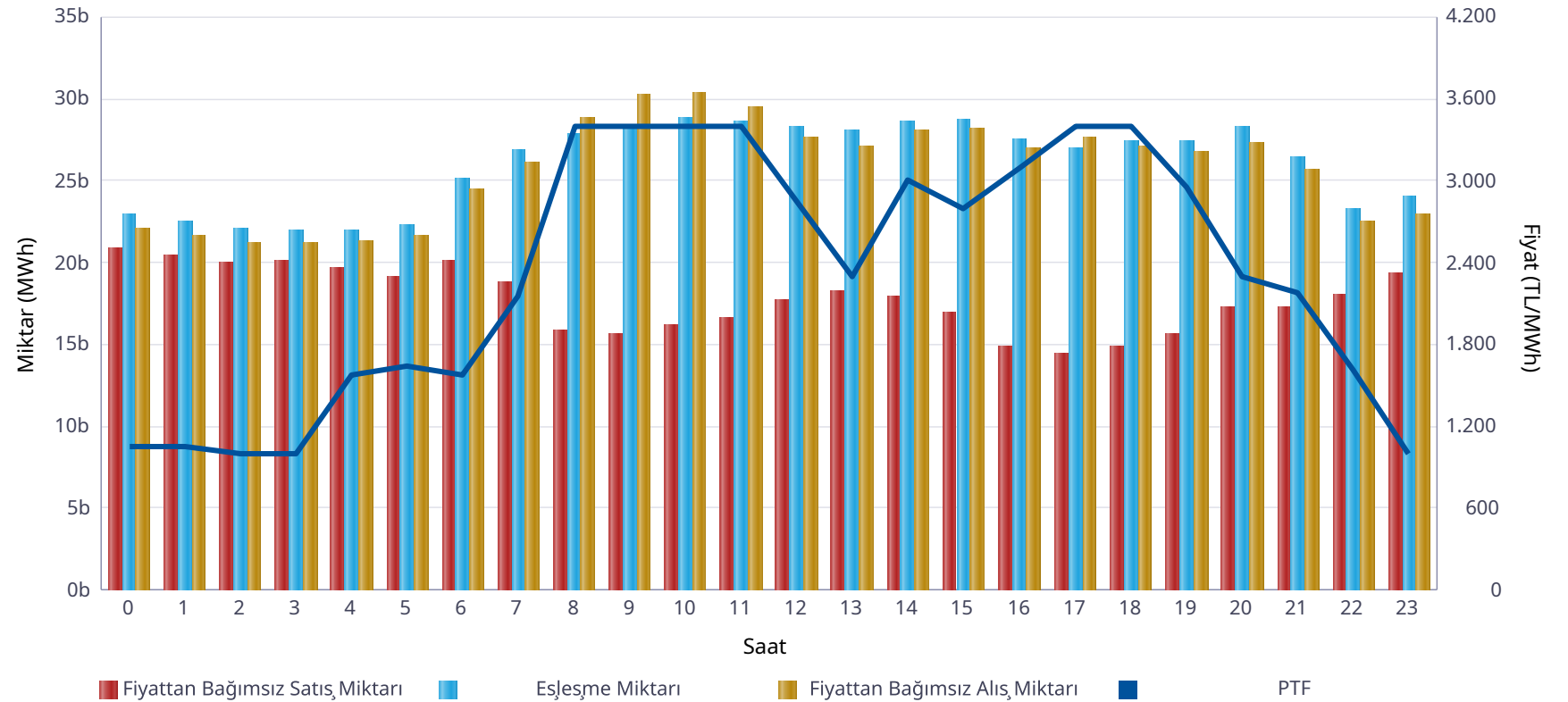

	Miktar
Tüm Gün (00-23)	25.988
Gece (22-05)	22.624
Gündüz (06-16)	27.854
Puant (17-21)	27.262

\*Değerlerin birimi MWh 'tır

	Miktar	Tarih	Saat
Günlük Minimum Eşleşme Miktarı	21.910	06.02.2026	3
Günlük Maximum Eşleşme Miktarı	28.809	06.02.2026	10

\*Değerlerin birimi MWh 'tır

## Gün Öncesi Piyasası

Son 30 Günün Eşleşme Miktarı Değişimi

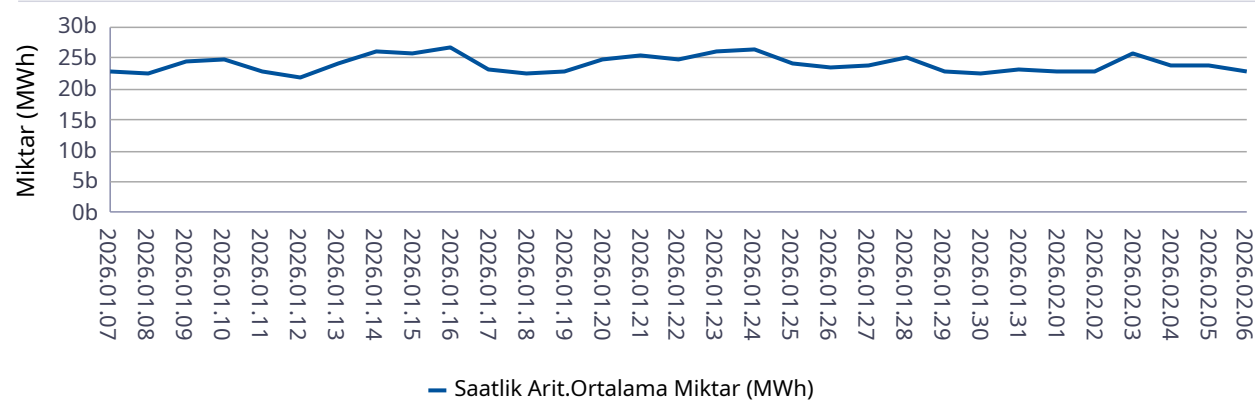

Son 12 Ayın Eşleşme Miktarı Değişimi

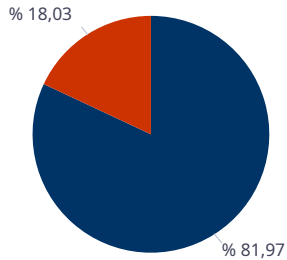
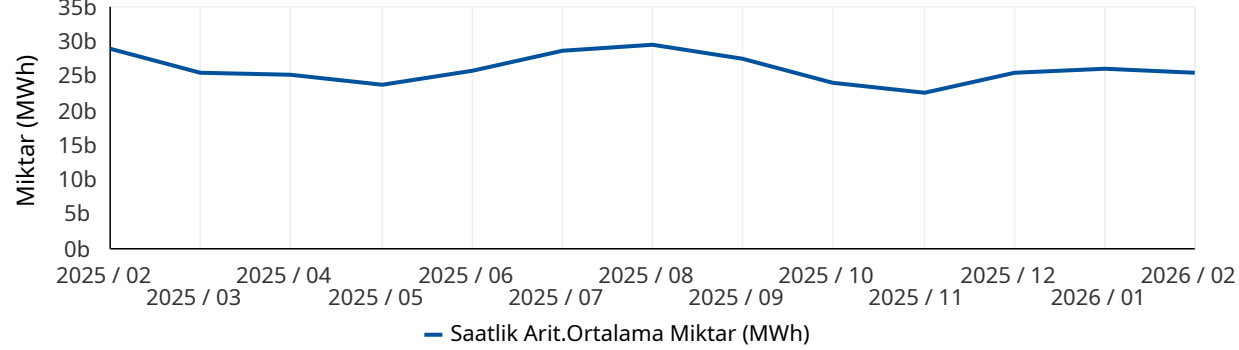

■ Eşleşen Saatlik Miktar ■ Eşleşen Blok Miktar

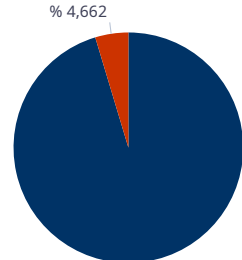

■ Eşleşen Blok Satış Miktarı ■ Eşleşen Blok Alış Miktarı

\* Değerlerin birimi MWh'tır.

\* Değerlerin birimi MWh'tır.

## Türkiye Elektrik Piyasası Günlük Raporu 06.02.2026

	Eşleşme Miktarı	Gün	Saat
Aylık Minimum	21.074	01.02.2026	9
Aylık Maksimum	30.114	03.02.2026	14

\* Değerlerin birimi MWh'tır.

\* Tablodaki değerler içinde bulunulan ayın değerlerini kapsamaktadır.

	Eşleşme Miktarı	Gün	Saat
Yıllık Minimum	19.995	05.01.2026	4
Yıllık Maksimum	32.624	12.01.2026	13

\* Değerlerin birimi MWh'tır.

\* Tablodaki değerler içinde bulunulan yılın değerlerini kapsamaktadır.

	Blok Eşleşme Miktarı	Saatlik Eşleşme Miktarı
Aylık	7.053.235	32.057.383
Yıllık	80.914.656	376.179.015

\* Değerlerin birimi MWh'tır.

\* Tablodaki değerler içinde bulunulan yılın değerlerini kapsamaktadır.

	Blok Alış Miktarı	Blok Satış Miktarı
Aylık	328.796	6.724.439
Yıllık	5.709.635	75.205.021

\* Değerlerin birimi MWh'tır.

\* Tablodaki değerler içinde bulunulan ayın değerlerini kapsamaktadır.

## Gün İçi Piyasası

## Türkiye Elektrik Piyasası Günlük Raporu 06.02.2026

Saat	Eşleşme Miktarı
0	1.249
1	1.826
2	1.537
3	1.684
4	1.704
5	1.574
6	1.662
7	1.560
8	1.212
9	956
10	2.102
11	2.514
12	2.956
13	2.120
14	2.802
15	2.689
16	1.452
17	1.520
18	1.303
19	1.462
20	2.114
21	1.798
22	1.668
23	1.706
Ort.	1.799

Teklif Edilen Alış Miktarı (MWh)	Teklif Edilen Satış Miktarı (MWh)
94.888	71.791

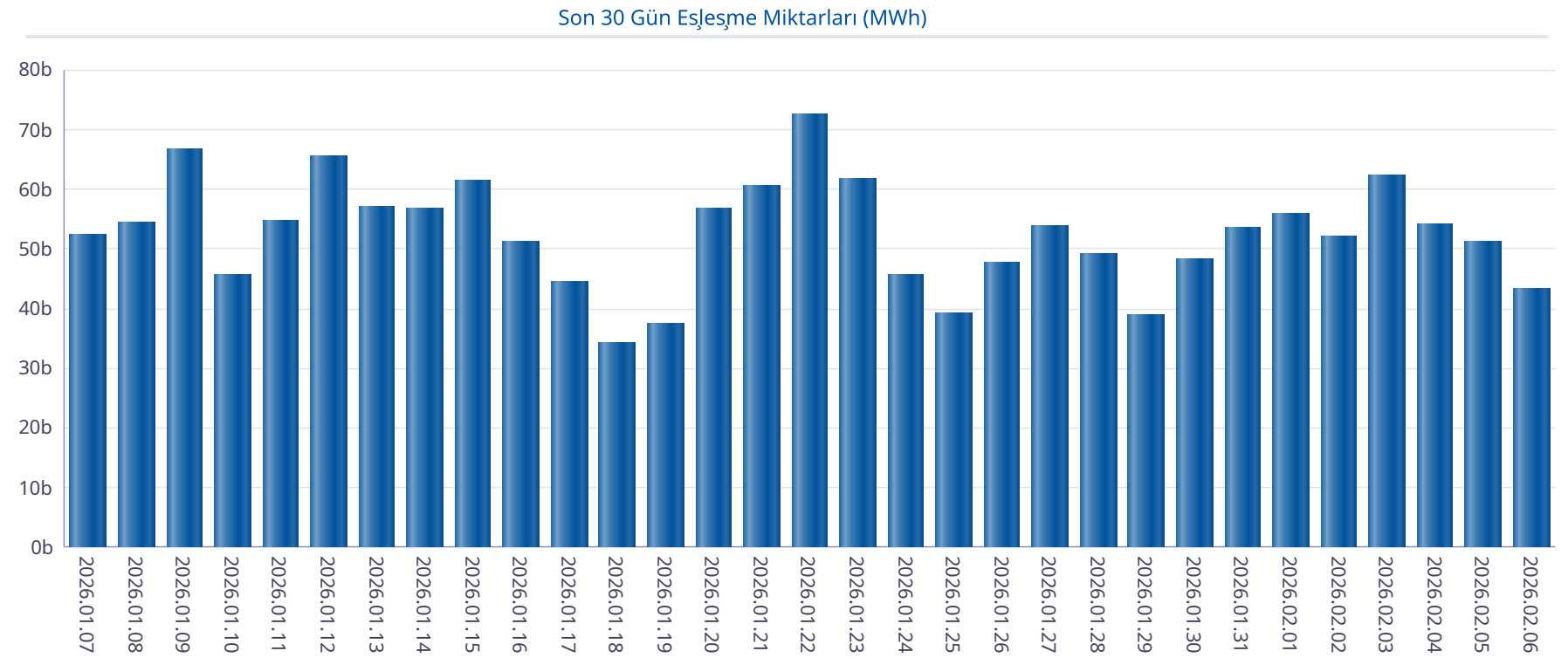

## Gün İçi Piyasası

## Türkiye Elektrik Piyasası Günlük Raporu 06.02.2026

Saat	PTF	SMF	Pozitif Dengesizlik Fiyatı	Negatif Dengesizlik Fiyatı	Saatlik Kontrat AOF
0	1.057,00	2.200,02	1.025,29	2.332,02	1.220,44
1	1.056,99	2.200,01	1.025,28	2.332,01	1.338,17
2	1.000,01	1.900,01	970,01	2.014,01	1.580,16
3	1.000,01	2.200,00	970,01	2.332,00	1.599,77
4	1.574,19	2.200,00	1.526,96	2.332,00	2.061,73
5	1.642,70	1.642,70	1.593,42	1.741,26	2.169,75
6	1.574,20	2.200,00	1.526,97	2.332,00	2.061,75
7	2.155,99	3.400,00	2.091,31	3.784,20	2.685,12
8	3.400,00	3.400,00	3.298,00	3.784,20	3.478,59
9	3.400,00	3.400,00	3.298,00	3.784,20	3.501,00
10	3.400,00	3.400,00	3.298,00	3.784,20	3.496,14
11	3.400,00	3.400,00	3.298,00	3.784,20	3.469,67
12	2.850,00	2.848,00	2.677,12	2.935,50	2.983,86
13	2.303,00	2.303,00	2.233,91	2.441,18	2.531,74
14	3.000,00	3.400,00	2.910,00	3.784,20	3.175,73
15	2.789,69	3.400,00	2.706,00	3.784,20	2.919,48
16	3.099,01	3.400,00	3.006,04	3.784,20	3.335,22
17	3.400,00	3.400,00	3.298,00	3.784,20	3.460,66
18	3.400,00	3.400,00	3.298,00	3.784,20	3.456,66
19	2.950,01	2.902,01	2.727,89	3.038,51	3.311,33
20	2.302,99	2.302,99	2.233,90	2.372,08	2.631,79
21	2.185,18	3.261,36	2.119,62	3.457,04	2.443,48
22	1.619,98	2.200,00	1.571,38	2.332,00	2.110,14
23	1.001,01	2.990,00	970,98	3.169,40	1.493,15
Ort.	2.315,08	2.806,25	2.236,42	3.041,79	2.604,81

Min. Miktarlı Eşleşme	Maks. Miktarlı Eşleşme	Min. Fiyatlı Eşleşme	Maks. Fiyatlı Eşleşme
0,1 MWh - 3502,00 TL/MWh	100,0 MWh - 3410,00 TL/MWh	2,7 MWh - 514,80 TL/MWh	1654,4 MWh - 3502,00 TL/MWh

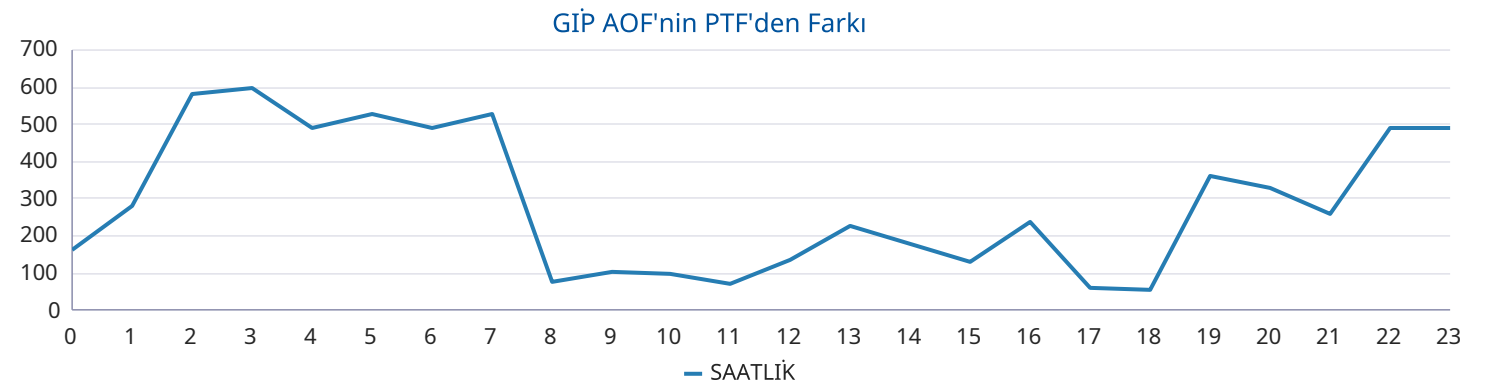
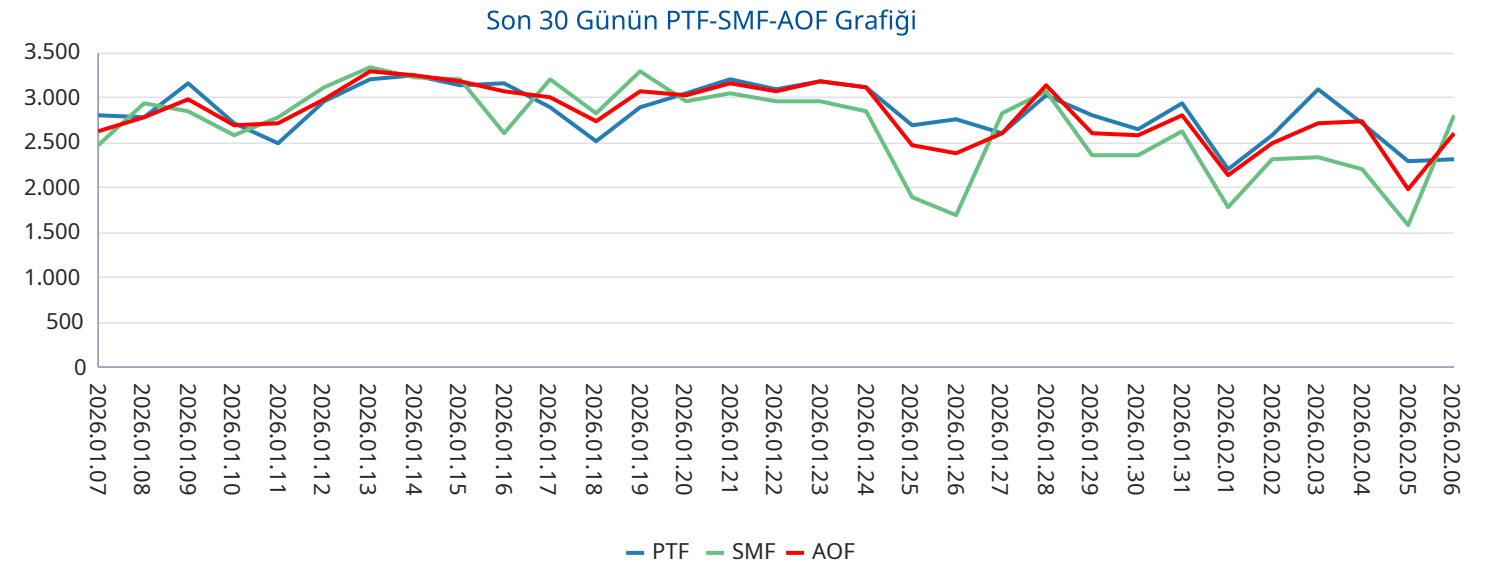

## Yan Hizmetler Piyasası

Saat	PFK Fiyatı	PFK Rezerv	SFK Fiyatı	SFK Rezerv
0	1.200,00	416,75	4.193,01	995,00
1	1.200,00	416,75	4.193,01	995,00
2	1.200,00	416,75	4.193,01	995,00
3	1.149,99	416,75	5.325,00	809,00
4	1.149,99	416,75	5.325,00	809,00
5	1.149,99	416,75	5.325,00	809,00
6	1.149,99	416,75	5.325,00	809,00
7	802,97	420,25	1.044,01	1.048,00
8	802,97	420,25	1.044,01	1.048,00
9	802,97	420,25	1.044,01	1.048,00
10	802,97	420,25	1.044,01	1.048,00
11	700,01	424,75	1.044,00	960,00
12	700,01	424,75	1.044,00	960,00
13	700,01	424,75	1.044,00	960,00
14	700,01	424,75	1.044,00	960,00
15	964,00	433,75	1.044,00	1.119,00
16	964,00	433,75	1.044,00	1.119,00
17	964,00	433,75	1.044,00	1.119,00
18	1.089,00	427,75	699,00	968,00
19	1.089,00	427,75	699,00	968,00
20	1.089,00	427,75	699,00	968,00
21	1.514,00	413,75	1.579,01	953,00
22	1.514,00	413,75	1.579,01	953,00
23	1.514,00	413,75	1.579,01	953,00
Ort.	1.038,04	421,79	2.174,88	973,88

## Türkiye Elektrik Piyasası Günlük Raporu 06.02.2026

Son 30 Gün Ağırlıklı Ortalama PFK Fiyatı

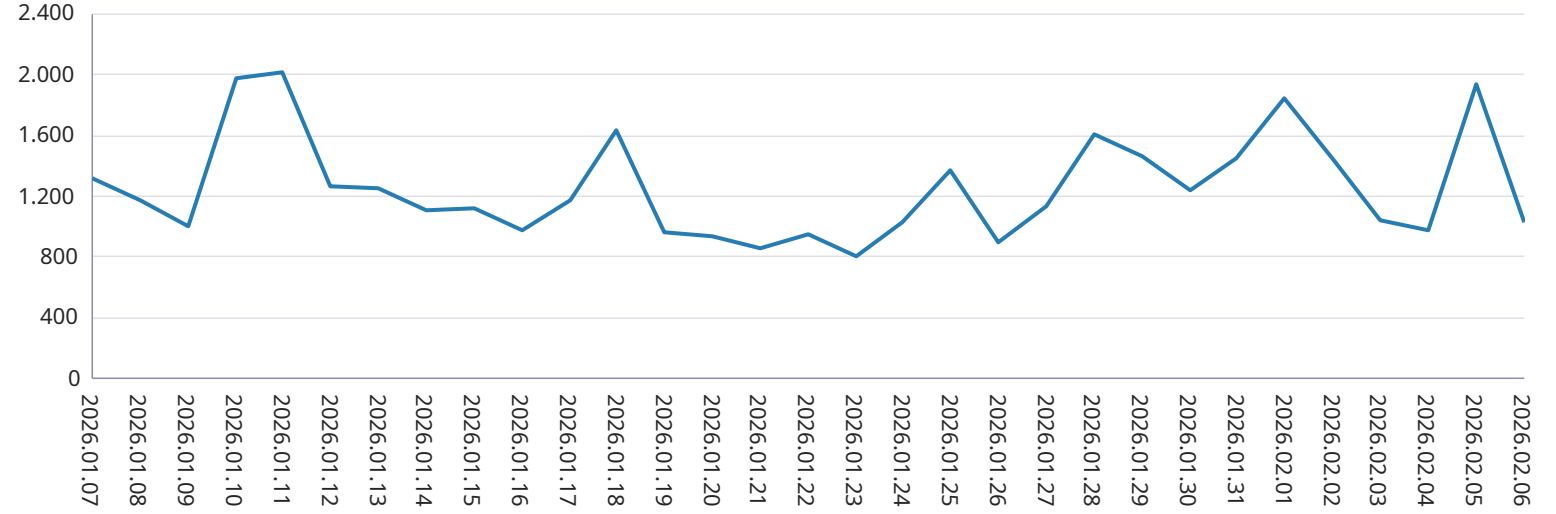

Son 30 Gün Ağırlıklı Ortalama SFK Fiyatı

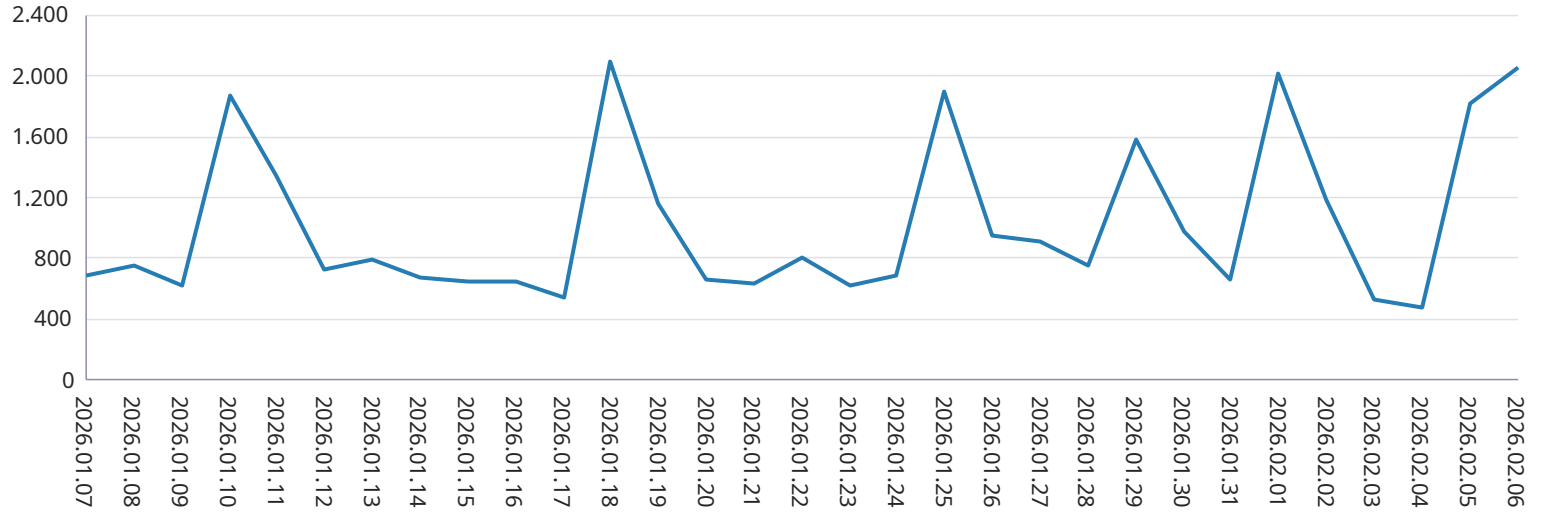

## Dengeleme Güç Piyasası

## Türkiye Elektrik Piyasası Günlük Raporu 06.02.2026

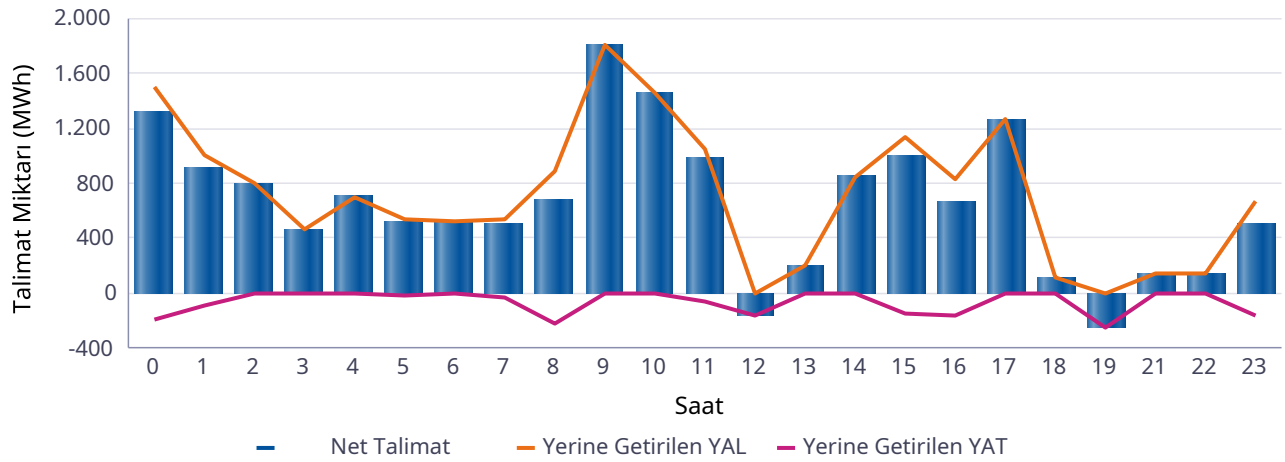
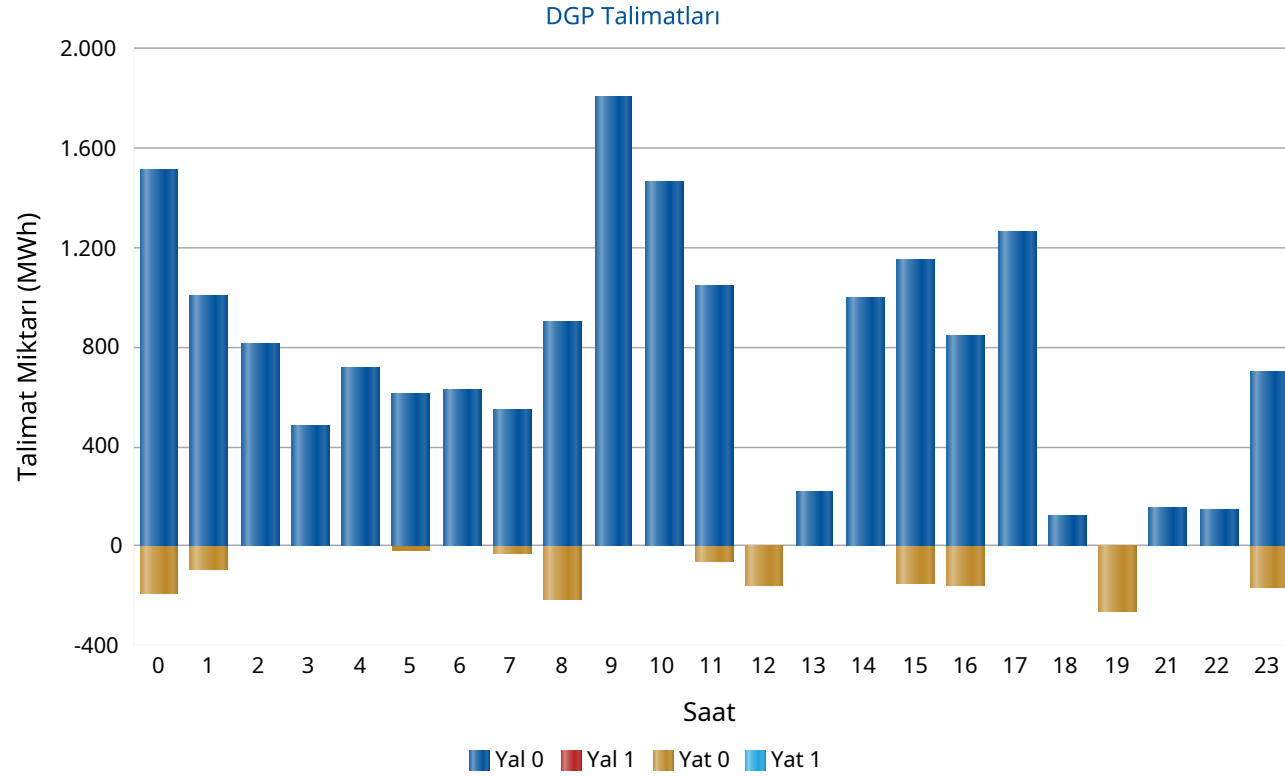

Saat	Net Talimat	YAL 0	YAL1	YAT 0	YAT1	Yerine Getirilen YAL	Yerine Getirilen YAT
0	1.321	1.511	0	188	0	1.509	188
1	913	1.009	0	91	0	1.003	90
2	805	810	0	0	0	805	0
3	460	483	0	0	0	460	0
4	706	718	0	0	0	706	0
5	523	614	0	22	0	544	20
6	523	631	0	0	0	523	0
7	507	545	0	29	0	535	29
8	676	898	0	218	0	893	217
9	1.805	1.806	0	0	0	1.805	0
10	1.458	1.459	0	0	0	1.458	0
11	984	1.044	0	61	0	1.044	60
12	-156	0	0	156	0	0	156
13	197	218	0	0	0	197	0
14	851	997	0	0	0	851	0
15	996	1.153	0	148	0	1.144	148
16	671	844	0	156	0	827	156
17	1.264	1.265	0	0	0	1.264	0
18	120	120	0	0	0	120	0
19	-257	0	0	258	0	0	257
21	142	155	0	0	0	142	0
22	137	144	0	0	0	137	0
23	502	700	0	164	0	666	164
Top.	15.150	17.125	0	1.490	0	16.634	1.484

\* Değerlerin birimi MWh'tır

\* YAL: Yük alma yönünde verilen talimatları, YAT: Yük atma yönünde verilen talimatları,  
 0 kodlu talimatlar: Sistemin arz-talep dengesini sağlamak için verilen talimatları,  
 1 kodlu talimatlar: Sistem kısıtlarının giderilmesi ve acil durumlar için verilen talimatları,  
 Net Talimat: Yerine getirilen YAL miktarı ile yerine getirilen YAT miktarının farkıdır.

## Piyasa Miktarı

## Türkiye Elektrik Piyasası Günlük Raporu 06.02.2026

İkili Anlaşma Miktar Dağılımı

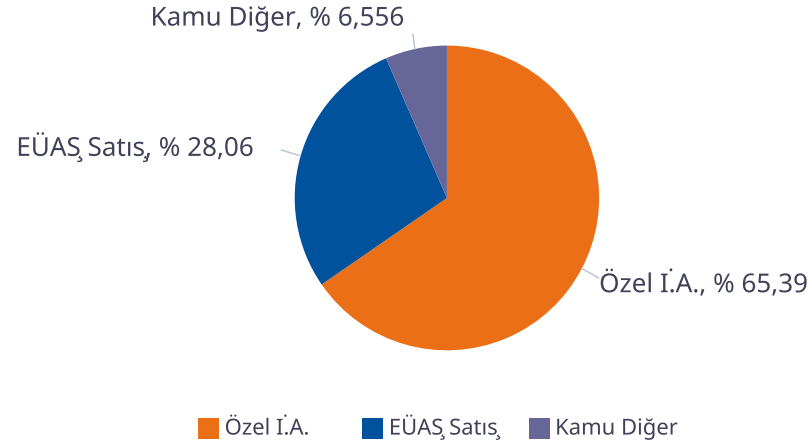

Piyasa Miktar Dağılımı

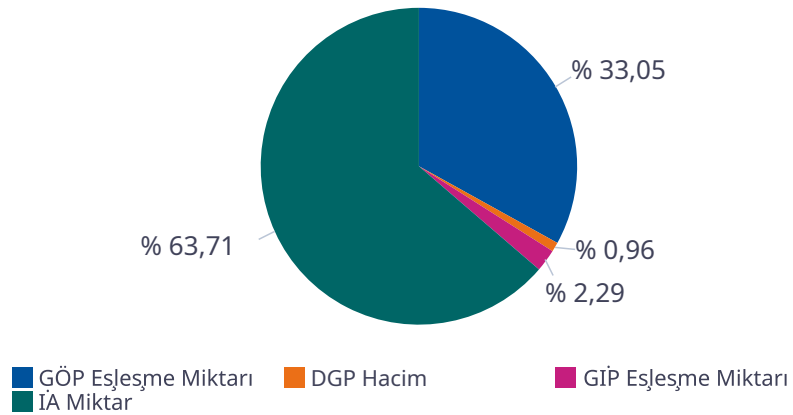

Saat	TOPLAM İA	Özel İ.A.	EÜAŞ Satış	Kamu Diğer	GÖP Eşleşme Miktarı	GİP Eşleşme Miktarı	DGP Miktar	Toplam Piyasa Miktarı
0	51.721	35.307	13.130	3.284,4	22.913	1.249,30	1.697	77.581
1	49.764	35.171	11.309	3.284,4	22.510	1.825,70	1.093	75.193
2	48.636	34.917	10.434	3.284,4	22.079	1.536,60	805	73.056
3	48.203	34.807	10.112	3.284,4	21.911	1.683,80	460	72.257
4	46.934	33.625	10.024	3.284,4	21.949	1.703,90	706	71.293
5	46.948	33.389	10.275	3.284,4	22.299	1.574,20	564	71.385
6	48.662	33.477	11.900	3.284,4	25.068	1.662,00	523	75.915
7	47.924	31.708	12.931	3.284,4	26.832	1.559,80	564	76.879
8	46.586	29.685	13.617	3.284,4	27.851	1.212,20	1.110	76.760
9	48.118	30.326	14.508	3.284,4	28.332	955,60	1.805	79.210
10	51.584	33.237	15.062	3.284,4	28.808	2.101,80	1.458	83.952
11	52.502	33.480	15.737	3.284,4	28.549	2.514,10	1.104	84.669
12	52.098	33.198	15.616	3.284,4	28.246	2.955,70	156	83.456
13	51.706	33.626	14.795	3.284,4	28.011	2.120,10	197	82.034
14	52.652	34.442	14.926	3.284,4	28.540	2.801,60	851	84.845
15	51.678	33.614	14.779	3.284,4	28.712	2.689,30	1.292	84.371
16	50.254	31.799	15.170	3.284,4	27.447	1.452,50	982	80.136
17	49.274	30.049	15.940	3.284,4	26.909	1.520,30	1.264	78.967
18	50.700	30.460	16.956	3.284,4	27.350	1.303,00	120	79.472
19	50.360	30.005	17.071	3.284,4	27.407	1.462,20	257	79.487
20	51.215	31.560	16.371	3.284,4	28.219	2.113,90	0	81.547
21	51.624	32.641	15.698	3.284,4	26.424	1.797,90	142	79.989
22	51.386	32.166	15.936	3.284,4	23.283	1.668,00	137	76.475
23	51.905	33.534	15.086	3.284,4	24.049	1.706,40	831	78.490
<b>Toplam</b>	<b>1.202.431</b>	<b>786.224</b>	<b>337.382</b>	<b>78.826</b>	<b>623.699</b>	<b>43.170</b>	<b>18.118</b>	<b>1.887.418</b>

\* Değerlerin birimi MWh 'tır

\* DGP talimat miktarı yerine getirilmiş YAL ve YAT'ların toplamıdır.

\* Toplam İA: Alış veya satış yönünde yapılan ikili anlaşma miktarlarının toplamını,

\* İA Özel: Özel şirketler arasında (her iki tarafı özel) yapılan ikili anlaşma miktarlarının toplamını,

\* Kamu Diğer: EÜAŞ İA alış miktarını ifade eder.

## Netleştirilmiş İkili Anlaşmalar

## Türkiye Elektrik Piyasası Günlük Raporu 06.02.2026

İ.A. Net Alış

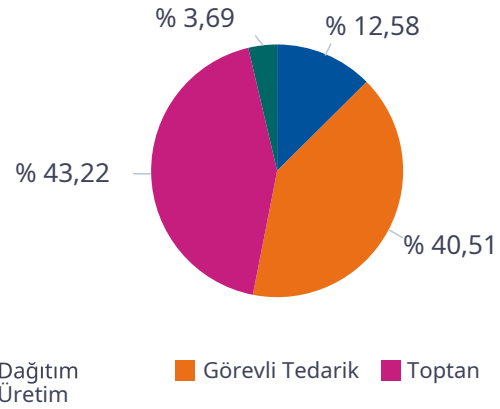

İ.A. Net Satış

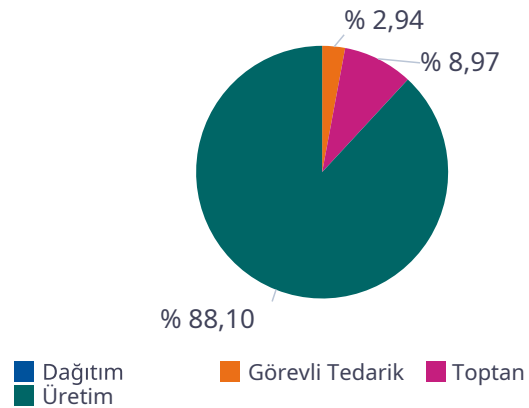

SAAT	NET ALIŞ						NET SATIŞ					
	Dağıtım	Görevli Tedarik	Toptan	Üretim	İhracat	Teiaş	Dağıtım	Görevli Tedarik	Toptan	Üretim	İthalat	Toplam
0	5.184	8.821	12.627	1.633	149	0	0	83	3.230	21.425	0	24.738
1	3.652	8.455	12.451	1.689	149	0	0	78	3.263	19.467	0	22.808
2	2.970	8.214	12.328	1.654	149	0	0	74	3.306	18.478	0	21.858
3	2.708	7.963	12.130	1.749	137	0	0	69	3.367	17.941	0	21.377
4	2.594	7.926	12.043	1.406	137	0	0	63	3.469	17.422	0	20.954
5	2.600	8.215	11.985	1.319	137	0	0	60	3.527	17.656	0	21.243
6	2.220	9.928	12.119	1.315	137	0	0	60	3.575	19.257	0	22.891
7	2.185	11.013	11.315	995	135	0	0	79	2.579	20.236	0	22.895
8	1.614	12.447	11.130	640	149	0	0	312	1.131	21.881	0	23.325
9	1.893	13.387	11.872	793	149	0	0	936	1.140	23.338	0	25.413
10	2.413	13.586	12.966	931	149	0	0	1.640	1.923	23.769	0	27.331
11	3.215	13.541	13.352	935	149	0	0	2.336	1.889	24.211	0	28.437
12	3.425	13.188	13.732	849	113	0	0	2.703	1.820	23.826	64	28.413
13	2.844	12.846	13.565	876	149	0	0	2.720	1.806	22.743	0	27.269
14	2.990	12.865	13.508	1.083	149	0	0	2.498	1.803	23.268	0	27.569
15	2.995	12.810	13.211	940	160	0	0	1.985	1.788	23.271	13	27.057
16	3.543	12.747	12.136	647	160	0	0	1.211	1.055	23.891	13	26.170
17	3.868	13.372	11.328	187	110	0	0	400	1.090	24.321	3	25.815
18	4.558	13.786	10.939	314	149	0	0	80	1.055	25.417	0	26.552
19	4.657	13.758	10.252	650	149	0	0	65	1.038	25.123	0	26.226
20	4.419	13.265	11.534	797	149	0	0	69	2.505	24.312	0	26.886
21	4.319	12.651	11.642	948	149	0	0	70	2.234	24.089	0	26.393
22	7.179	9.432	11.149	1.214	149	0	0	67	2.193	23.617	0	25.876
23	6.764	8.965	12.151	1.285	149	0	0	63	3.326	22.703	0	26.092
<b>Toplam</b>	<b>84.809</b>	<b>273.184</b>	<b>291.466</b>	<b>24.850</b>	<b>3.461</b>	<b>0</b>	<b>0</b>	<b>17.722</b>	<b>54.111</b>	<b>531.661</b>	<b>93</b>	<b>603.588</b>

\*Değerlerin birimi MWh 'tır

## İkili Anlaşmalar Aylık Toplam Gösterimi

## Türkiye Elektrik Piyasası Günlük Raporu 06.02.2026

İ.A. Net Alış

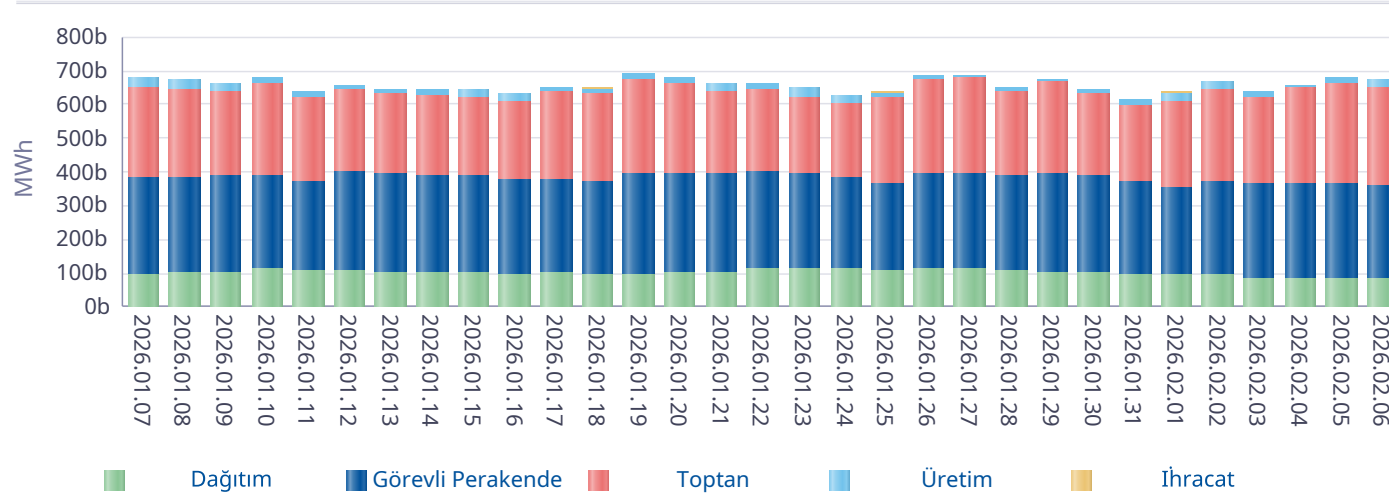

İ.A. Net Satış

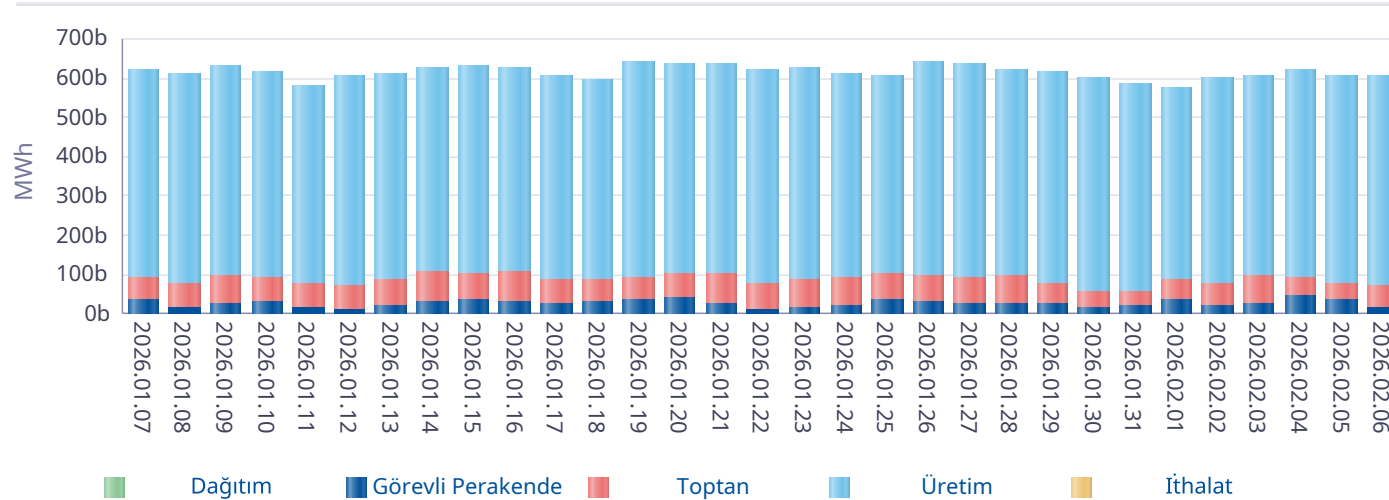

Gün	Özel İ.A.	EÜAŞ Satış	Kamu Diğer
2026-01-08	750.051	362.550	77.040
2026-01-09	674.847	363.722	77.040
2026-01-10	811.911	363.498	76.202
2026-01-11	727.109	348.813	76.202
2026-01-12	706.827	373.026	77.918
2026-01-13	675.491	368.987	77.918
2026-01-14	677.751	366.390	77.918
2026-01-15	698.659	364.614	77.918
2026-01-16	721.449	353.088	77.918
2026-01-17	734.175	349.080	76.130
2026-01-18	743.263	335.257	76.130
2026-01-19	833.669	362.214	76.130
2026-01-20	795.667	367.180	76.130
2026-01-21	840.280	369.018	79.150
2026-01-22	847.046	373.589	79.150
2026-01-23	769.620	372.105	79.150
2026-01-24	739.664	363.502	79.150
2026-01-25	790.081	345.390	79.150
2026-01-26	804.847	379.192	79.150
2026-01-27	873.481	379.402	79.150
2026-01-28	815.060	374.170	79.150
2026-01-29	941.582	369.395	79.150
2026-01-30	922.688	366.346	79.150
2026-01-31	865.733	347.581	82.171
2026-02-01	799.258	324.753	78.826
2026-02-02	696.210	342.924	78.826
2026-02-03	658.027	336.835	78.826
2026-02-04	770.069	339.072	78.826
2026-02-05	879.685	338.039	78.826
2026-02-06	786.224	337.382	78.826
<b>Toplam</b>	<b>23.350.419</b>	<b>10.737.112</b>	<b>2.347.219</b>

\*İA net değerleri organizasyon bazında İA alış ve satış değerlerinin farkını ifade eder.

\*İA Özel: Özel şirketler arasında (her iki tarafı özel) yapılan ikili anlaşma miktarlarının toplamını,

\*Kamu Diğer: EÜAŞ İA alış miktarını ifade eder.

## Piyasa Ticaret Hacmi

## Türkiye Elektrik Piyasası Günlük Raporu 06.02.2026

	Saat	Tutar
Günlük Minimum Toplam Ciro Tutarı	3	26.264.232
Günlük Maksimum Toplam Ciro Tutarı	10	109.795.571

\* Değerlerin birimi TL'dir

	Tarih	Saat	Tutar
Aylık Maksimum Toplam Ciro Tutarı	03.02.2026	10	118.242.721
Aylık Minimum Toplam Ciro Tutarı	05.02.2026	23	13.400.346

\* Değerlerin birimi TL'dir

\* Tablodaki değerler içinde bulunulan ayın değerlerini kapsamaktadır.

	Tarih	Saat	Tutar
Yıllık Maksimum Toplam Ciro Tutarı	12.01.2026	13	131.307.545
Yıllık Minimum Toplam Ciro Tutarı	05.02.2026	23	12.617.849

\* Değerlerin birimi TL'dir

\* Tablodaki değerler içinde bulunulan yılın değerlerini kapsamaktadır.

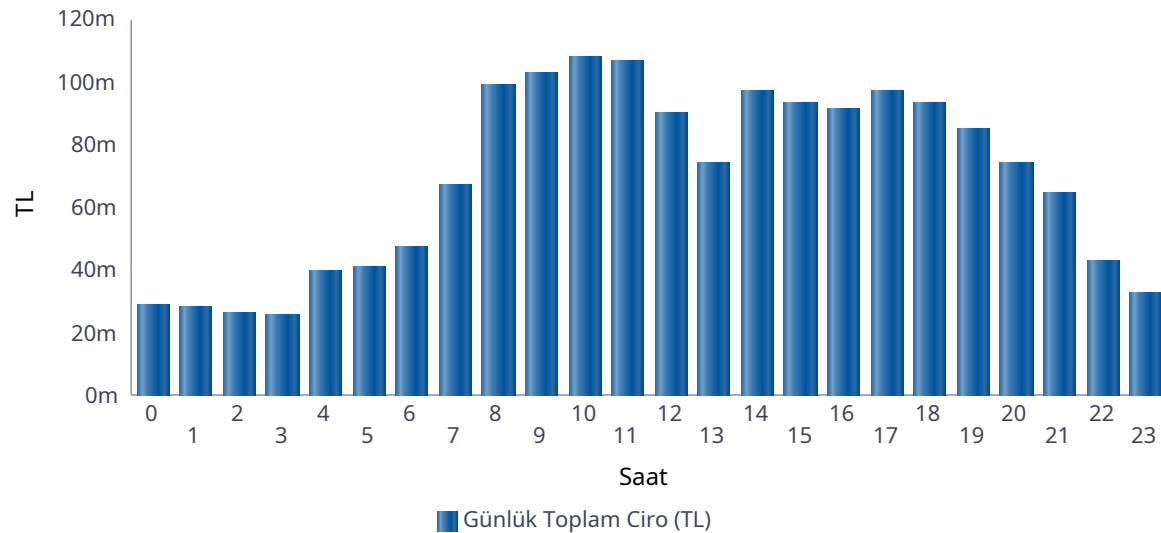

Saat	GÖP Ciro Tutarı	GİP Ciro Tutarı	YAL Tutarı	YAT Tutarı	Toplam Ciro
0	24.230.705	1.524.699	3.324.378	301	29.080.084
1	23.804.620	2.443.099	2.219.260	113	28.467.091
2	22.118.438	2.428.076	1.539.008	0	26.085.523
3	22.057.532	2.693.688	1.062.050	0	25.813.270
4	34.484.927	3.512.974	1.579.965	0	39.577.866
5	36.628.519	3.415.613	1.009.728	31	41.053.891
6	42.720.845	3.426.628	1.400.690	0	47.548.162
7	61.425.719	4.188.252	1.853.680	29	67.467.680
8	91.596.609	4.216.744	3.052.687	212.835	99.078.876
9	93.773.746	3.345.552	6.140.964	0	103.260.262
10	95.475.831	7.348.177	4.960.314	0	107.784.322
11	94.554.749	8.723.094	3.549.770	77	106.827.690
12	80.839.022	8.819.385	0	444.524	90.102.931
13	68.370.873	5.367.552	501.018	0	74.239.443
14	84.907.022	8.897.114	3.391.048	0	97.195.184
15	81.596.574	7.851.362	3.920.768	204	93.368.908
16	83.777.563	4.844.401	2.870.562	189	91.492.715
17	87.574.157	5.261.238	4.301.850	0	97.137.245
18	88.392.257	4.504.027	408.054	0	93.304.338
19	79.771.569	4.841.830	0	748.719	85.362.118
20	68.673.133	5.563.332	0	0	74.236.465
21	59.609.977	4.393.141	505.077	0	64.508.195
22	39.261.530	3.519.714	363.415	0	43.144.659
23	27.708.519	2.547.903	2.164.782	264	32.421.468
<b>Toplam</b>	<b>1.493.354.436</b>	<b>113.677.594</b>	<b>50.119.069</b>	<b>1.407.286</b>	<b>1.658.558.385</b>

\* Değerlerin birimi TL'dir.

\* GÖP Ciro Tutarı: Fark Fonu dahil ilgili saatteki GÖP satış tutarını ifade etmektedir.

\* GİP Ciro Tutarı: İlgili saatte satış yönündeki her bir kontrat miktarı ile ilgili kontratın eşleşme fiyatının çarpımından oluşmaktadır.

\* YAL Tutarı: Yerine getirilen YAL miktarı ile ilgili YAL talimatının geçerli fiyatının çarpımından oluşmaktadır.

\* YAT Tutarı: Yerine getirilen YAT miktarı ile ilgili YAT talimatının geçerli fiyatının çarpımından oluşmaktadır.

## Yekdem Santrallerinin KGÜP Miktarları

## Türkiye Elektrik Piyasası Günlük Raporu 06.02.2026

Son 30 Gün YEK KGÜP

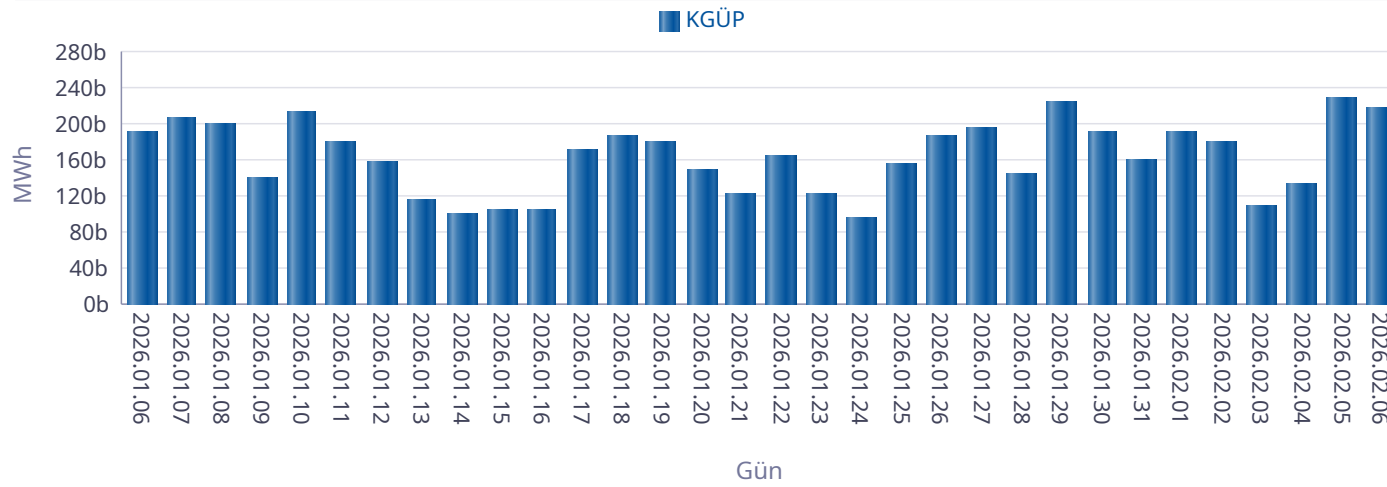

Kaynak Bazında YEK KGÜP

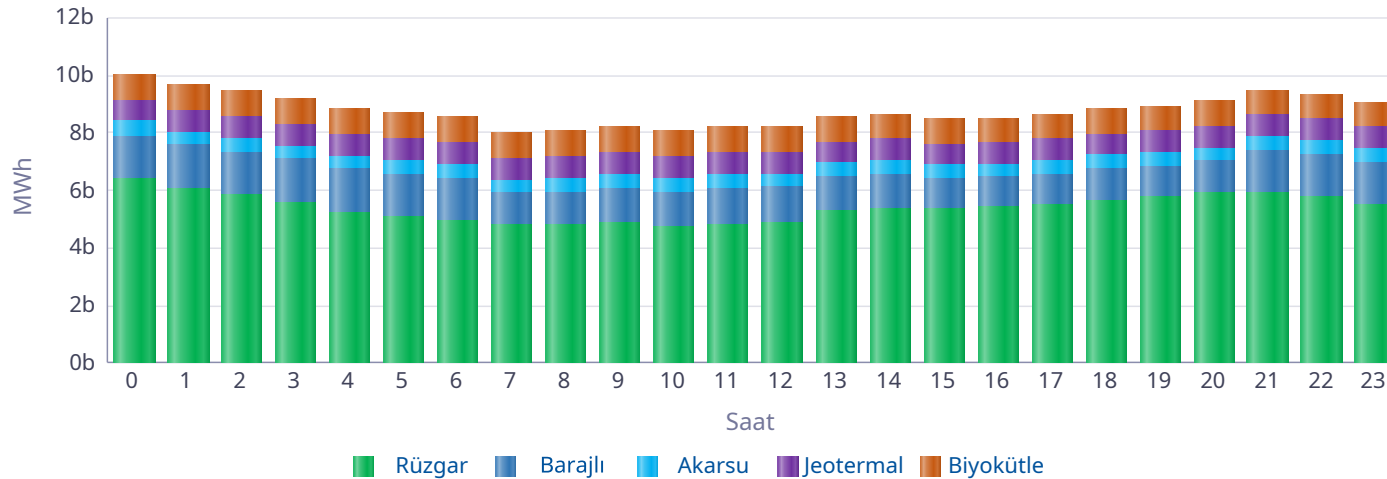

Saat	Rüzgar	Jeotermal	Biyokütle	Akarsu	Barajlı	Toplam
0	6.376	760	896	514	1.518	10.064
1	6.057	761	899	478	1.521	9.715
2	5.833	763	902	463	1.521	9.482
3	5.564	764	905	478	1.521	9.232
4	5.232	766	904	457	1.522	8.881
5	5.053	768	905	457	1.522	8.704
6	4.924	769	904	459	1.522	8.578
7	4.788	769	903	470	1.117	8.047
8	4.780	770	887	485	1.134	8.057
9	4.888	768	891	488	1.168	8.203
10	4.746	765	897	492	1.205	8.105
11	4.827	759	895	491	1.233	8.206
12	4.901	753	878	459	1.234	8.225
13	5.285	745	908	465	1.206	8.610
14	5.392	741	875	473	1.175	8.656
15	5.346	733	871	456	1.079	8.485
16	5.395	730	870	472	1.066	8.533
17	5.464	733	859	497	1.092	8.645
18	5.617	738	857	509	1.120	8.841
19	5.764	744	864	479	1.102	8.953
20	5.908	750	881	476	1.106	9.121
21	5.895	755	871	494	1.487	9.501
22	5.779	758	858	471	1.488	9.353
23	5.509	759	856	456	1.486	9.066
<b>Toplam</b>	<b>129.321</b>	<b>18.121</b>	<b>21.235</b>	<b>11.438</b>	<b>31.147</b>	<b>211.262</b>

\* Değerlerin birimi MWh'dir.

## Kaynak Bazında KGÜP Miktarları

## Türkiye Elektrik Piyasası Günlük Raporu 06.02.2026

Doğal Gaz KGÜP

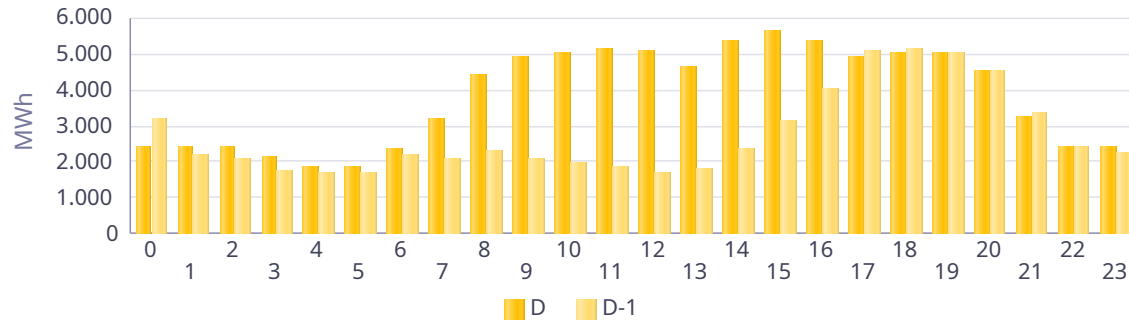

İthal Kömür KGÜP

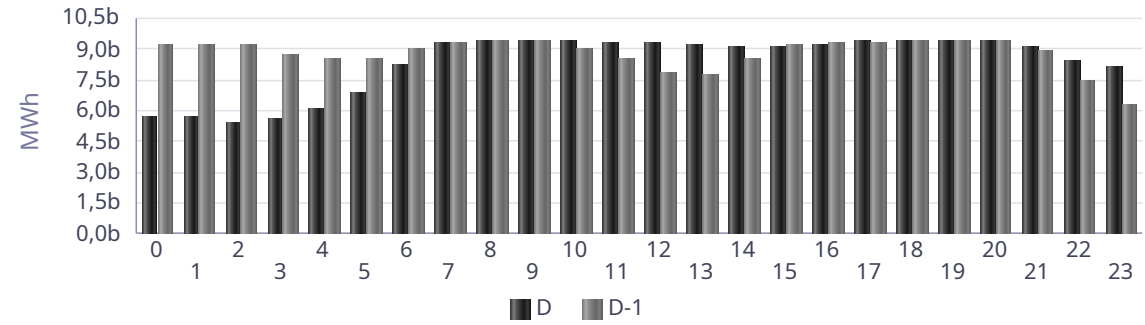

Baraj KGÜP

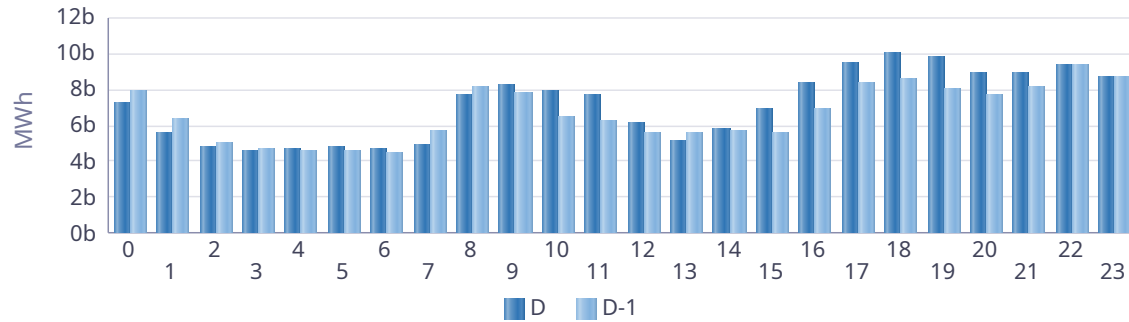

Rüzgar KGÜP

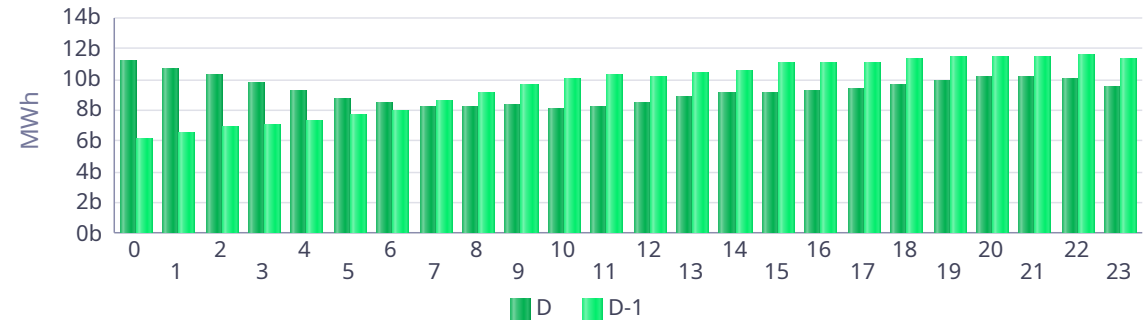

Akarsu KGÜP

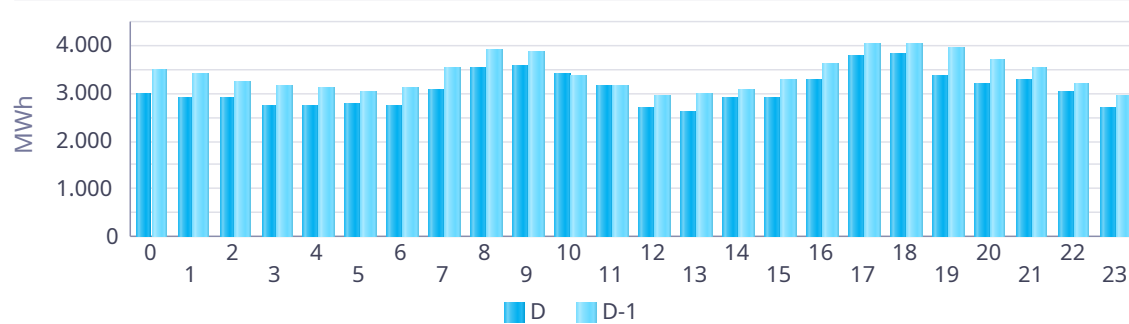

Taş Kömürü - Linyit KGÜP

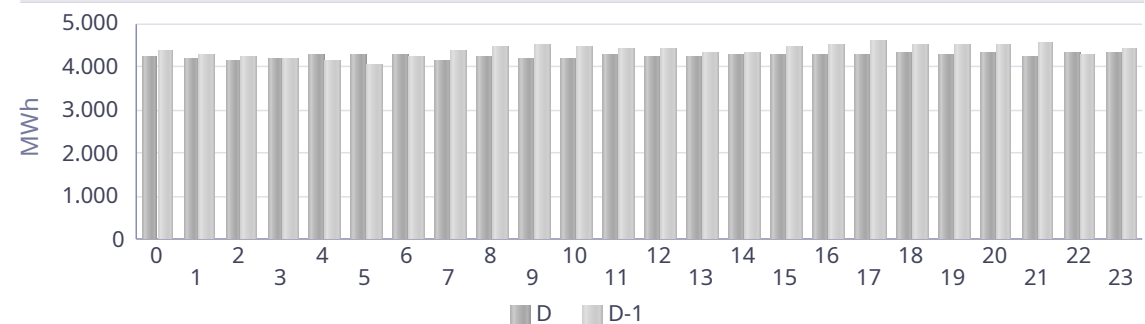

## Kaynak Bazında Kümülatif KGÜP Miktarları

Türkiye Elektrik Piyasası Günlük Raporu 06.02.2026

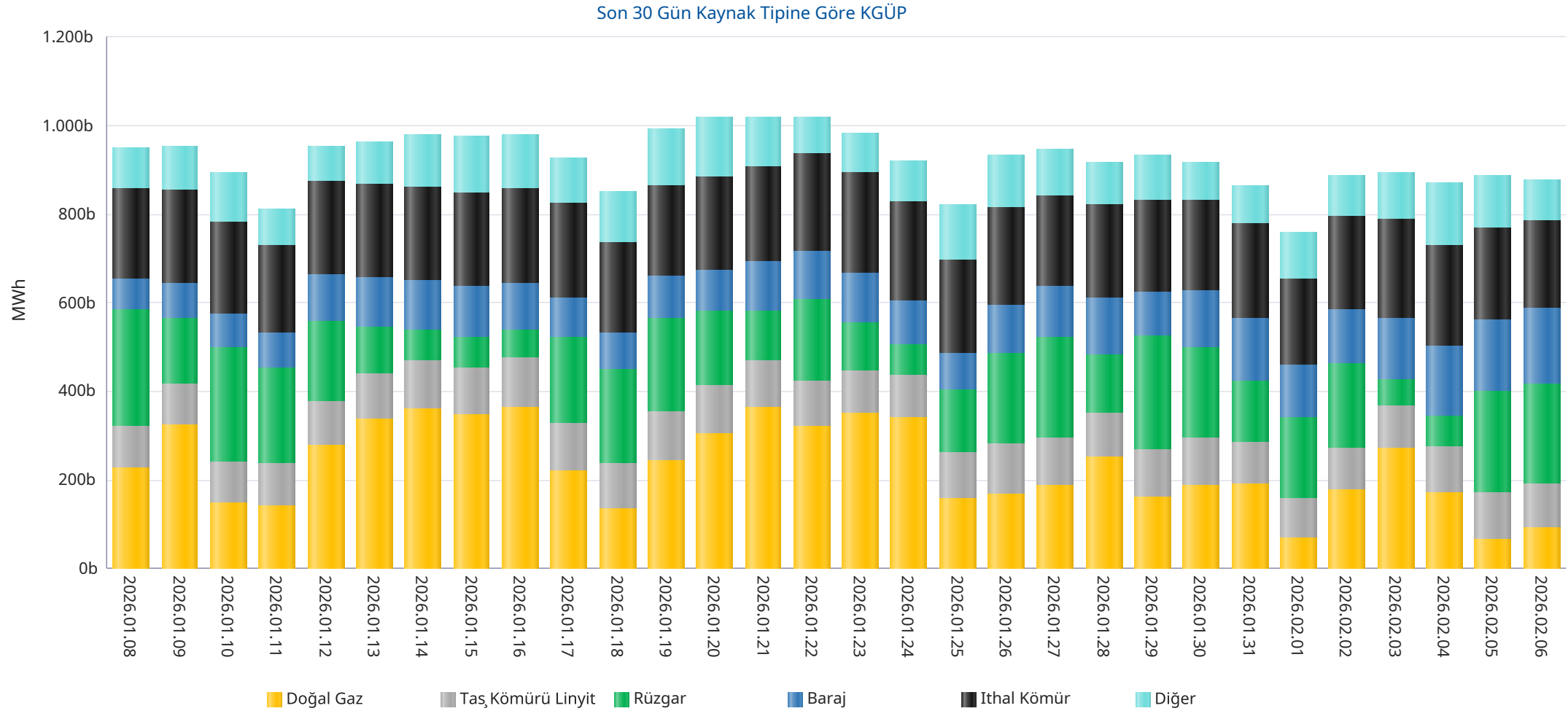

\* Diğer sütunu içindeki kaynak tipleri şu şekildedir: Asfaltit, Biogaz, Biokütle, Biokütleden Elde Edilen Gaz(LFG-Çöp Gazı), Fuel Oil, Güneş, Jeotermal, LPG, Motorin, Nafta, Prolitik Oil &amp; Prolitik Gaz, Proses Atık Isısı.

## Kaynak Bazında Kümülatif KGÜP Miktarları - Son 30 Günlük

## Türkiye Elektrik Piyasası Günlük Raporu 06.02.2026

Doğal Gaz KGÜP

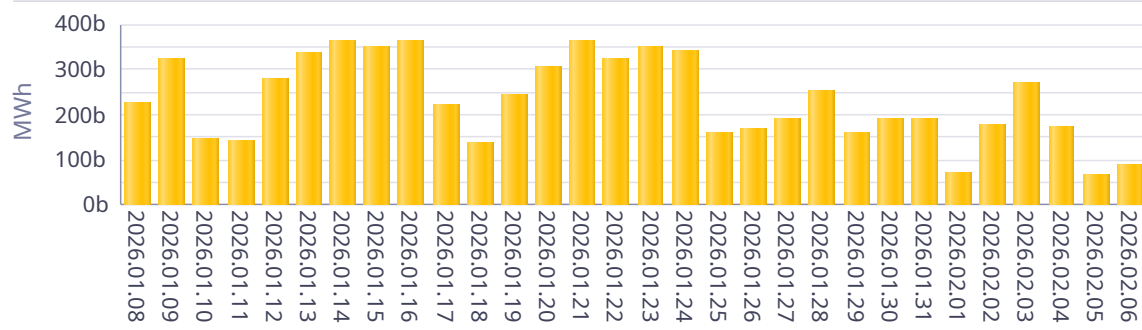

İthal Kömür KGÜP

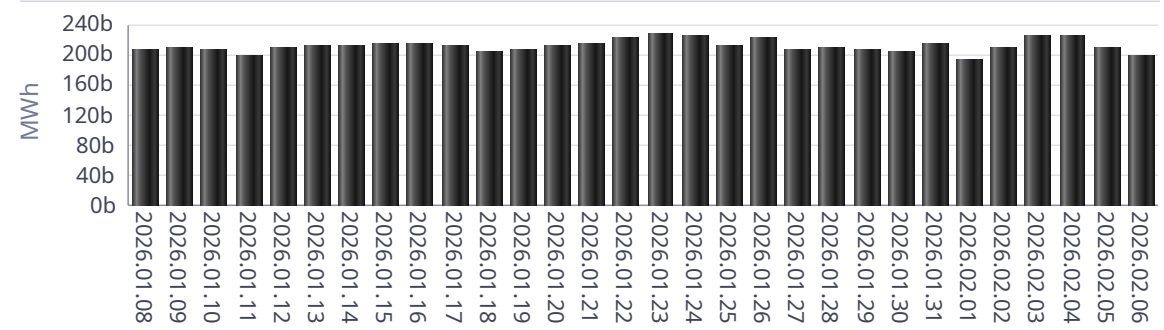

Baraj KGÜP

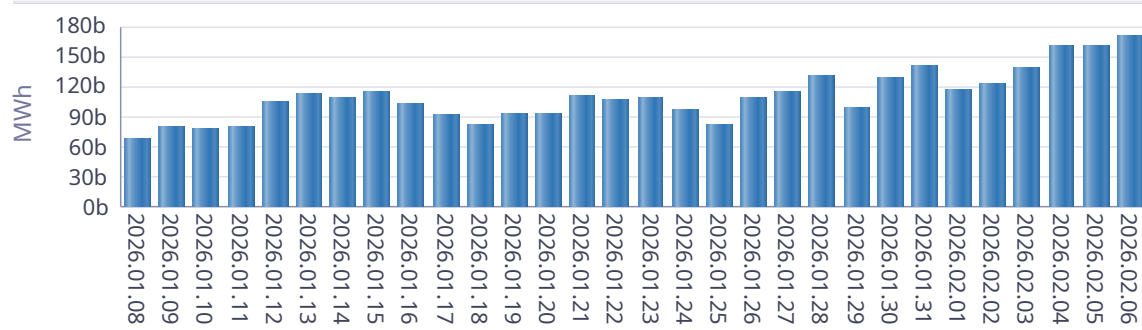

Rüzgar KGÜP

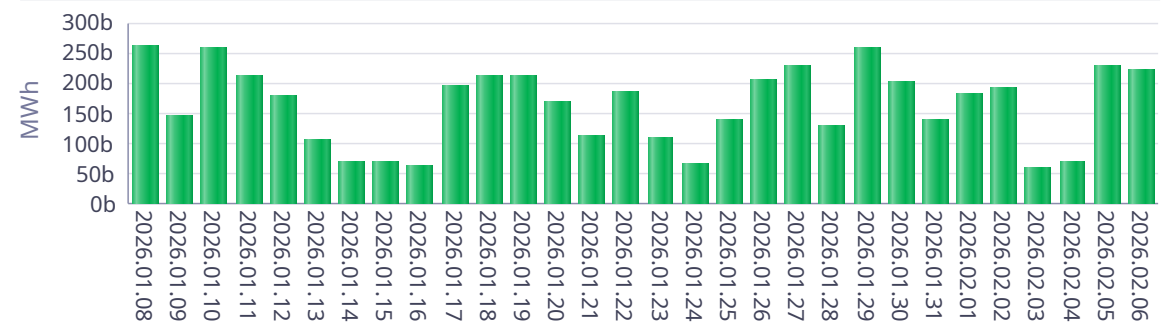

Akarsu KGÜP



Taş Kömürü - Linyit KGÜP

