

EPIAŞ

ELEKTRİK PİYASASI GÜNLÜK RAPORU

Günlük Özet

Türkiye Elektrik Piyasası Günlük Raporu 09.04.2026

Gün Öncesi Piyasası

	09.04.2026	08.04.2026
PTF Arit. Ortalaması (TL/MWh)	1.608,05	671,99
Arit. Ortalama Eşleşme Miktarı (MWh)	20.240,32	20.240,78
Arit. Ortalama Fiyattan Bağımsız Satış Miktarı (MWh)	13.481,06	14.944,34
Arit. Ortalama Fiyattan Bağımsız Alış Miktarı (MWh)	19.110,38	18.660,75
Arit. Ortalama İkili Anlaşma Miktarı (MWh)	51.194,98	53.162,97
Göp Toplam Eşleşme Miktarı (MWh)	485.767,70	485.778,60

Gün İçi Piyasası

	09.04.2026	08.04.2026
Ağırlıklı Ortalama Fiyat (TL/MWh)	2.115,92	687,50
Toplam Eşleşme Miktarı (MWh)	59.798,50	53.985,20
Minimum Eşleşme Fiyatı (TL/MWh)	26,00	0,00
Maksimum Eşleşme Fiyatı (TL/MWh)	4.635,00	3.264,80

Dengeleme Güç Piyasası

	09.04.2026	08.04.2026
SMF Arit. Ortalaması (TL/MWh)	2.382,73	1.042,73
Toplam YAL Miktarı (MWh)	61.859,87	33.410,13
Toplam YAT Miktarı (MWh)	47.254,46	34.448,77
0 Kodlu Toplam Talimat Miktarı (MWh)	48.455,68	34.760,78
1 Kodlu Toplam Talimat Miktarı (MWh)	60.658,65	33.098,12
Yerine Getirilen Toplam DGP Talimat Miktarı (MWh)	105.553,43	65.563,26

İşlem Hacmi

	09.04.2026	08.04.2026
Toplam GÖP İşlem Hacmi (TL)	908.696.171,64	367.069.414,75
Toplam GİP İşlem Hacmi (TL)	126.528.750,84	37.114.654,76
Toplam YAL İşlem Hacmi (TL)	261.090.722,42	139.626.438,66
Toplam YAT İşlem Hacmi (TL)	7.752.095,37	1.716.596,53

* GÖP: Gün Öncesi Piyasası, GİP: Gün İçi Piyasası, DGP: Dengeleme Güç Piyasasını ifade etmektedir.

* Açıklamalar ve kısaltmalar ilgili sayfaların altında yer almaktadır.

Üretim - Tüketim

Türkiye Elektrik Piyasası Günlük Raporu 09.04.2026

Saat	Üretim	İthalat	İhracat	Tüketim
0	34.208	2	347	36.126
1	33.240	14	327	34.542
2	31.309	18	308	33.511
3	31.017	31	298	32.921
4	31.676	30	300	32.806
5	31.402	29	347	33.470
6	31.618	4	424	34.354
7	31.612	4	367	36.923
8	36.519	4	406	42.828
9	38.710	18	406	44.463
10	40.819	39	360	44.609
11	42.543	261	265	44.727
12	42.137	251	293	43.000
13	44.096	322	252	43.394
14	44.661	332	243	44.100
15	44.699	397	250	43.899
16	45.716	396	251	43.867
17	44.142	145	404	43.454
18	43.416	26	538	43.029
19	42.258	65	549	44.560
20	42.795	47	491	44.938
21	41.812	25	485	43.534
22	39.533	49	484	41.473
23	37.043	20	474	39.030
TOPLAM (MWh)	926.979	2.531	8.868	969.558

	Tüketim Miktarı	Saat
Maksimum Tüketim	44.938	20
Minimum Tüketim	32.806	4

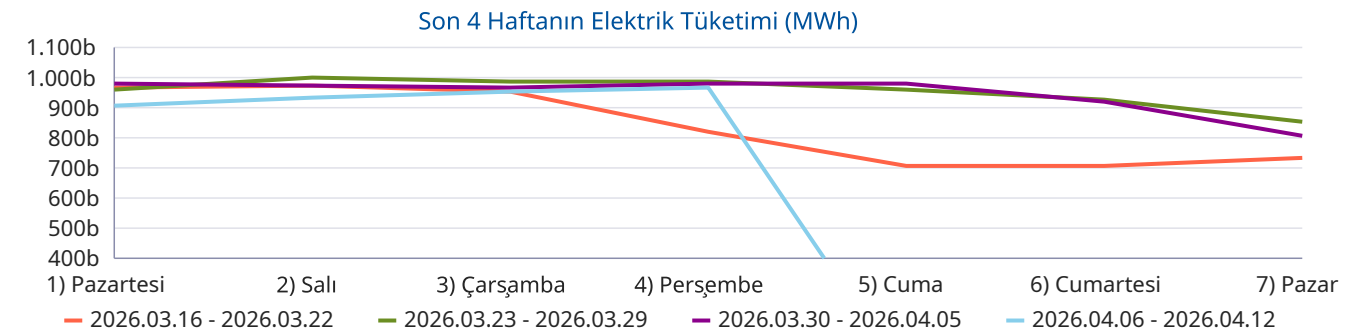
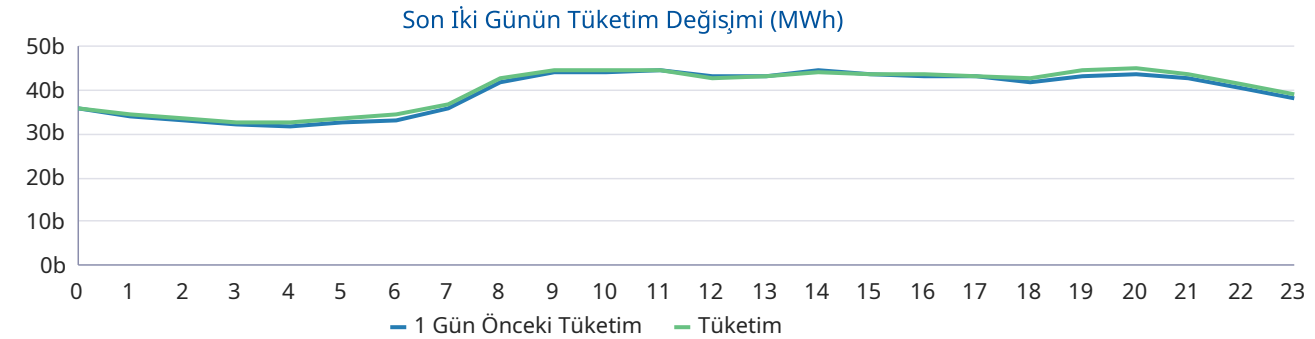
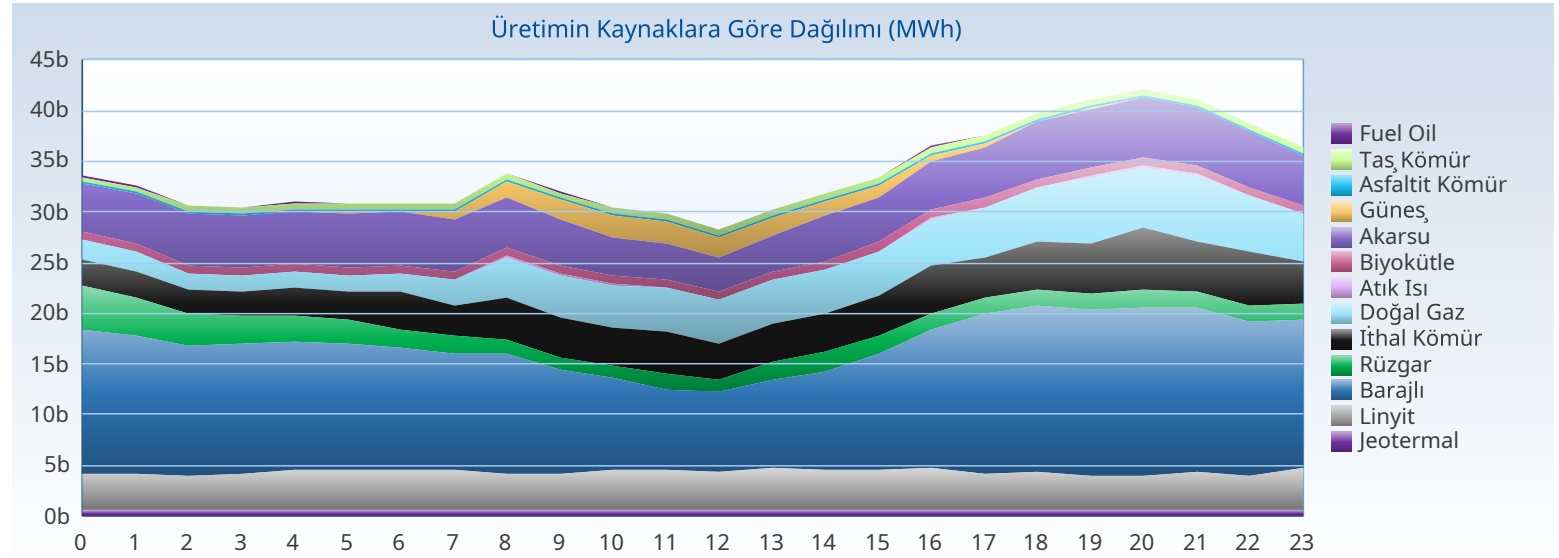

Gerçekleşen üretim ve tüketim değerleri TEİAŞ'ın Yük Tevzi Bilgi Sistemi'nden temin edilmektedir. Değerler güncellenebildiğinden YTBS ekranları ile farklılık gösterebilir. Miktarların birimi MWh'tir.

Üretim - Kurulu Güç

Türkiye Elektrik Piyasası Günlük Raporu 09.04.2026

Yakıt Tipi	1 Gün Önceki Üretim	Üretim	Fark
Barajlı	307.753	304.085	-3.668
Akarsu	100.308	117.073	16.765
Güneş	96.238	113.375	17.138
Doğal Gaz	55.998	92.548	36.550
İthal Kömür	77.848	92.371	14.522
Linyit	85.236	91.101	5.864
Rüzgar	120.554	47.118	-73.436
Jeotermal	28.630	28.746	116
Diğer	39.788	40.562	775
Toplam (MWh)	912.353	926.979	14.627

Kuruluş Türü	1 Gün Önceki Üretim	Üretim
SÜ Santralleri	597.841	591.608
EÜAŞ Santralleri	211.051	211.983
Lisanssız Santraller	82.719	97.379
İHD Santralleri	20.444	25.697
YİD Santralleri	297	311
Toplam (MWh)	912.353	926.979

Kuruluş Türü	Kurulu Güç
SÜ Santralleri	76.374
Lisanssız Santraller	24.508
EÜAŞ Santralleri	20.830
İHD Santralleri	3.278
YİD Santralleri	16
Toplam (MW)	125.006

Yakıt Tipi	Kurulu Güç
Güneş	26.405
Doğal Gaz	24.771
Barajlı	23.868
Rüzgar	15.075
İthal Kömür	10.462
Linyit	10.229
Akarsu	8.436
Diğer	5.760
Toplam (MW)	125.006

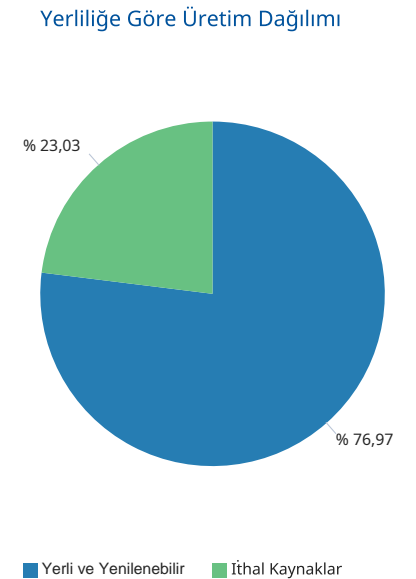
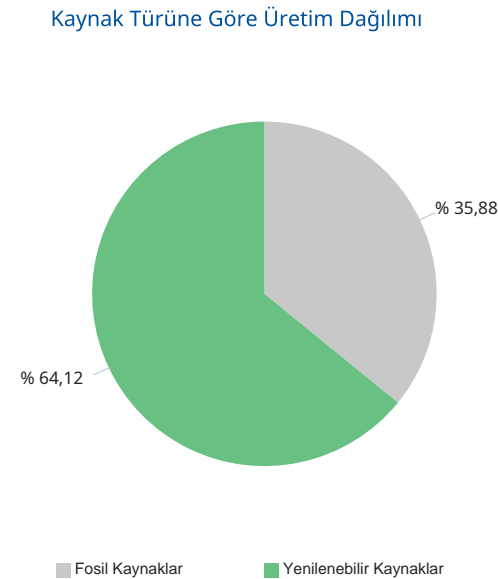
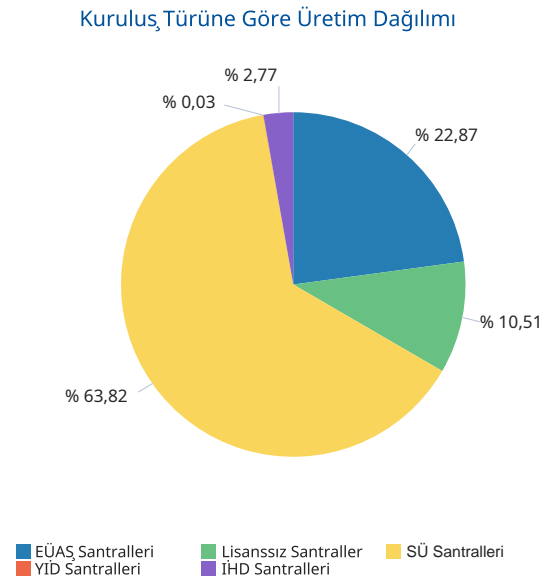
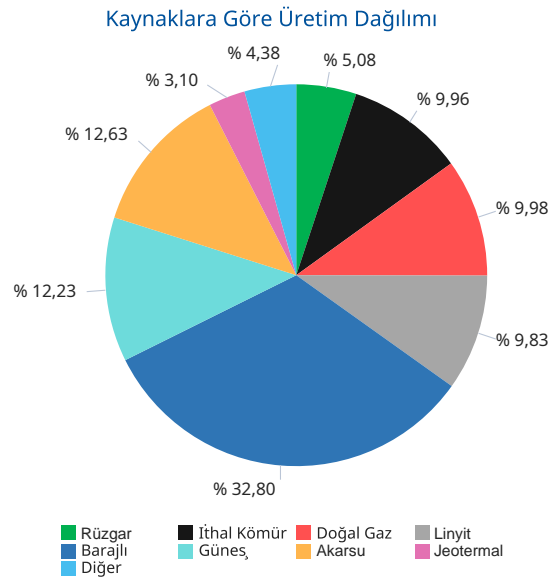

Gerçekleşen üretim ve tüketim değerleri TEİAŞ'ın Yük Tevzi Bilgi Sistemi'nden temin edilmektedir. Değerler güncellenebildiğinden YTBS ekranları ile farklılık gösterebilir.

Gün Öncesi Piyasası

Türkiye Elektrik Piyasası Günlük Raporu 09.04.2026

Saat	PTF	SMF	Sistem Yönü
0	492,00	0,00	↓ Enerji Fazlası
1	700,00	10,00	↓ Enerji Fazlası
2	880,00	10,00	↓ Enerji Fazlası
3	876,00	5,00	↓ Enerji Fazlası
4	999,99	100,00	↓ Enerji Fazlası
5	1.200,01	1.500,00	↑ Enerji Açığı
6	1.499,99	1.750,00	↑ Enerji Açığı
7	1.050,00	1.891,93	↑ Enerji Açığı
8	1.000,00	3.249,00	↑ Enerji Açığı
9	499,99	2.500,00	↑ Enerji Açığı
10	299,76	1.390,00	↑ Enerji Açığı
11	250,00	1.891,93	↑ Enerji Açığı
12	189,99	0,00	↓ Enerji Fazlası
13	200,01	1.891,93	↑ Enerji Açığı
14	500,00	3.000,01	↑ Enerji Açığı
15	350,00	2.200,00	↑ Enerji Açığı
16	1.000,00	4.300,00	↑ Enerji Açığı
17	3.323,70	4.498,91	↑ Enerji Açığı
18	3.696,00	4.500,00	↑ Enerji Açığı
19	4.500,00	4.500,00	↑ Enerji Açığı
20	4.500,00	4.500,00	↑ Enerji Açığı
21	4.400,01	4.498,92	↑ Enerji Açığı
22	3.400,00	4.499,00	↑ Enerji Açığı
23	2.785,70	4.498,90	↑ Enerji Açığı
Ort	1.608,05	2.382,73	

	PTF Arit. Ort.	PTF Ağır. Ort.	SMF Arit. Ort.	SMF Ağır. Ort.
Tüm Gün (0-23)	1.608,05	1.868,84	2.382,73	2.652,72
Gündüz (06-16)	621,79	596,47	2.187,71	
Puant (17-21)	4.083,94	4.091,04	4.499,57	
Gece (22-05)	1.416,71	1.600,23	1.327,86	

*Değerlerin birimi TL/MWh 'tır

	Saat	Fiyat
PTF Maks Fiyat	19-20	4.500,00
PTF Min Fiyat	12	189,99
SMF Maks Fiyat	18-19-20	4.500,00
SMF Min Fiyat	0-12	0,00

*Değerlerin birimi TL/MWh 'tır

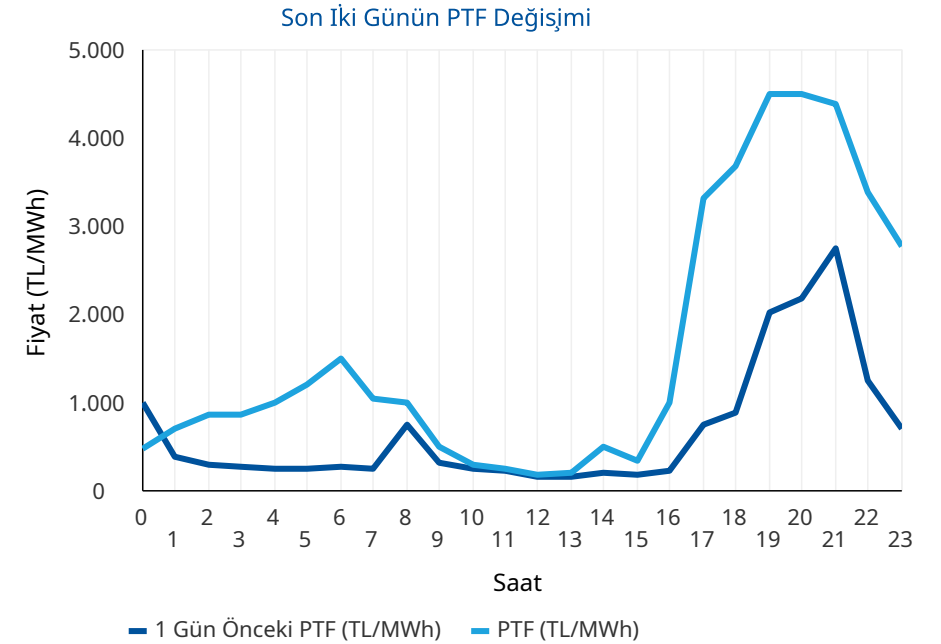
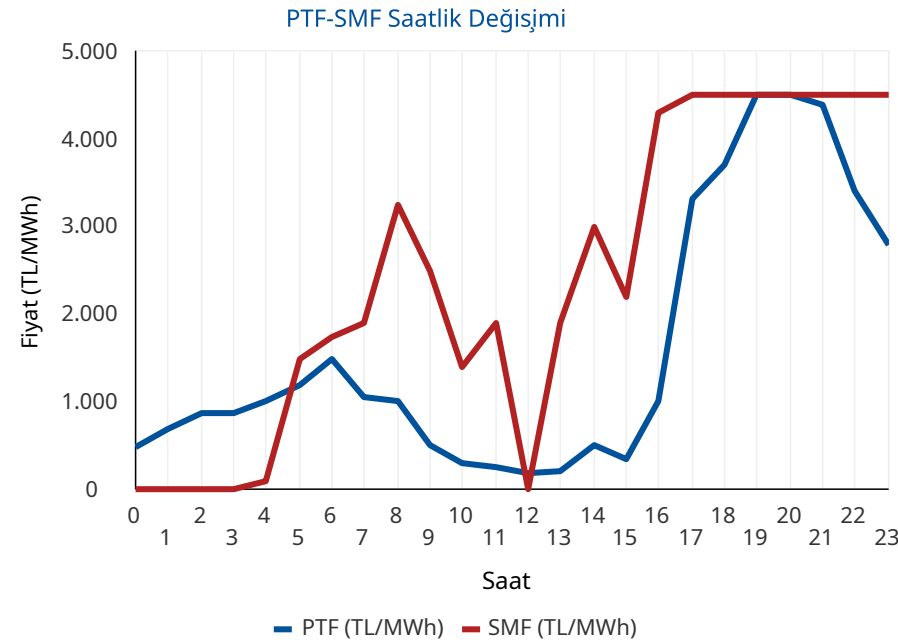

* PTF: Piyasa Takas Fiyatının kısaltmasıdır. SMF: Sistem Marjinal Fiyatının kısaltmasıdır. Raporunda geçen fiyatların birimi TL/MWh, miktarların birimi MWh'tir.

Gün Öncesi Piyasası

Türkiye Elektrik Piyasası Günlük Raporu 09.04.2026

Aylık PTF Ortalamaları

	2023	2024	2025	2026
01 - Ocak	3.431,49	1.942,90	2.508,80	2.894,92
02 - Şubat	2.802,71	1.957,68	2.478,28	2.078,20
03 - Mart	2.126,22	2.190,11	2.183,83	1.620,32
04 - Nisan	1.770,82	1.764,04	2.452,67	1.041,75
05 - Mayıs	1.907,28	2.047,32	2.458,15	
06 - Haziran	1.623,92	2.095,23	2.202,23	
07 - Temmuz	1.977,40	2.588,83	2.965,16	
08 - Ağustos	2.251,01	2.574,15	2.939,24	
09 - Eylül	2.006,84	2.395,78	2.729,02	
10 - Ekim	2.249,84	2.335,71	2.739,50	
11 - Kasım	2.066,91	2.463,14	2.784,10	
12 - Aralık	2.075,00	2.446,22	2.973,04	
Ortalama	2.189,30	2.235,52	2.619,81	2.085,80

Dönemlik PTF Ortalamaları

	2023	2024	2025	2026
1. Çeyrek	2.786,28	2.031,83	2.387,37	2.201,80
2. Çeyrek	1.768,88	1.969,72	2.371,97	1.041,75
3. Çeyrek	2.079,19	2.520,93	2.879,42	
4. Çeyrek	2.131,27	2.414,50	2.832,74	
Birinci 6 Ay	2.274,76	2.000,77	2.379,63	2.085,80
İkinci 6 Ay	2.105,23	2.467,72	2.856,08	

Son 30 Günün PTF-SMF Değişimi

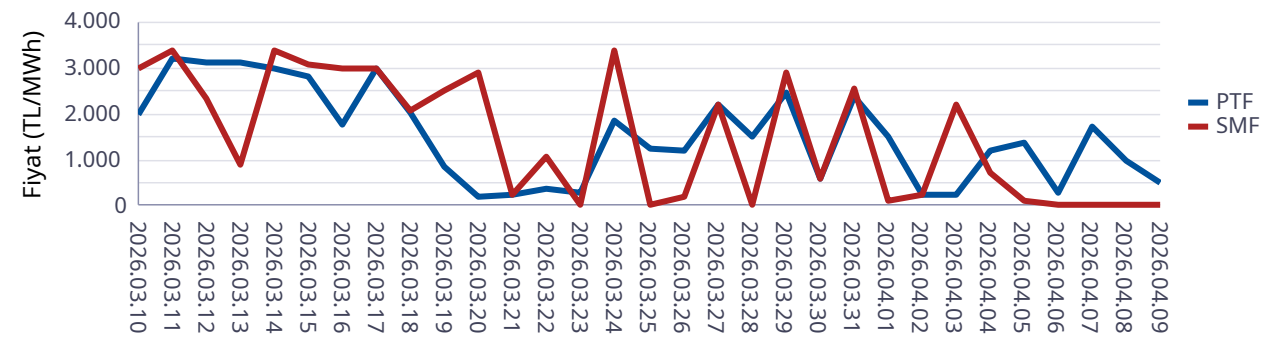

Son 12 Ayın PTF-SMF Değişimi

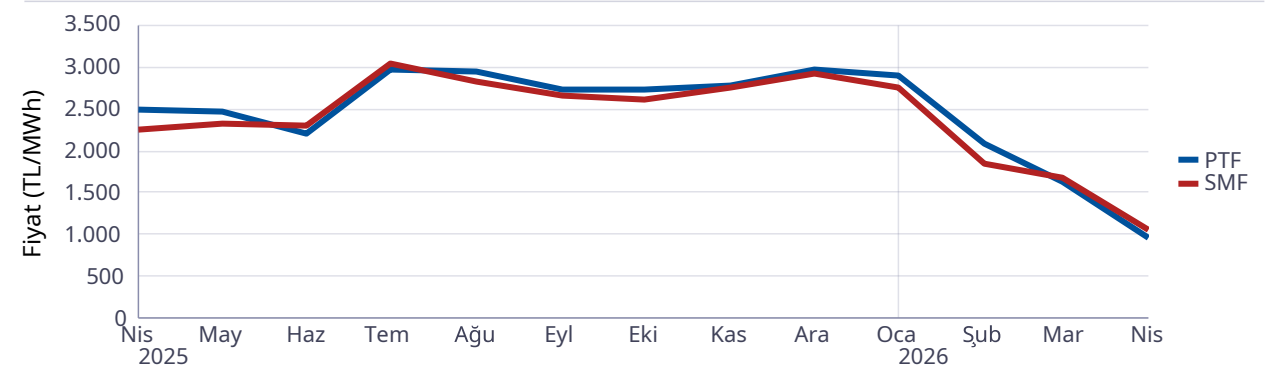

Gün Öncesi Piyasası

Türkiye Elektrik Piyasası Günlük Raporu 09.04.2026

Saat	Fiyattan Bağımsız Satış Miktarı	Eşleşme Miktarı	Fiyattan Bağımsız Alış Miktarı
0	13.210	17.269	15.634
1	12.352	15.874	14.379
2	11.945	15.373	14.112
3	11.916	15.289	13.944
4	11.736	15.210	13.940
5	11.399	15.403	14.338
6	11.814	15.654	14.713
7	11.969	15.222	14.104
8	14.279	18.084	17.017
9	16.463	18.998	17.552
10	17.609	19.478	17.760
11	17.858	19.892	18.009
12	18.280	19.571	17.156
13	17.683	19.395	17.262
14	16.216	19.211	17.877
15	15.288	20.807	19.502
16	14.040	21.774	20.888
17	12.133	26.383	25.871
18	11.242	27.333	26.765
19	11.001	27.804	27.776
20	11.270	27.656	27.756
21	11.426	27.064	26.609
22	11.087	24.618	23.999
23	11.330	22.406	21.686
Ort	13.481	20.240	19.110

*Değerlerin birimi MWh 'tır

* Fiyattan Bağımsız Satış Miktarı: 0 TL/MWh'deki satış teklif miktarlarının toplamıdır.

* Fiyattan Bağımsız Alış Miktarı: GÖP maksimum fiyatındaki alış teklif miktarlarının toplamıdır.

Fiyattan Bağımsız Tekliflerin Piyasaya Etkisi

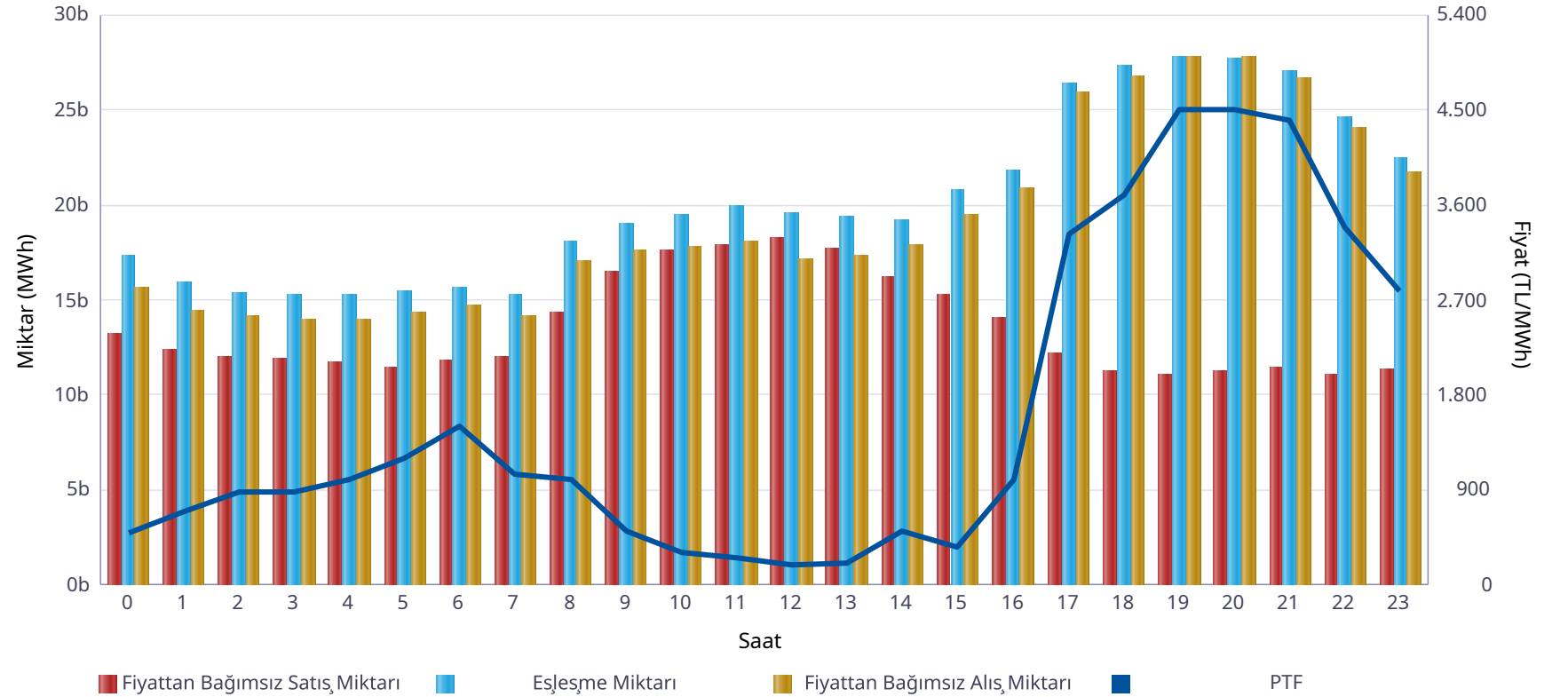

	Miktar
Tüm Gün (00-23)	20.240
Gece (22-05)	17.680
Gündüz (06-16)	18.917
Puant (17-21)	27.248

*Değerlerin birimi MWh 'tır

	Miktar	Tarih	Saat
Günlük Minimum Eşleşme Miktarı	15.210	09.04.2026	4
Günlük Maximum Eşleşme Miktarı	27.804	09.04.2026	19

*Değerlerin birimi MWh 'tır

Gün Öncesi Piyasası

Son 30 Günün Eşleşme Miktarı Değişimi

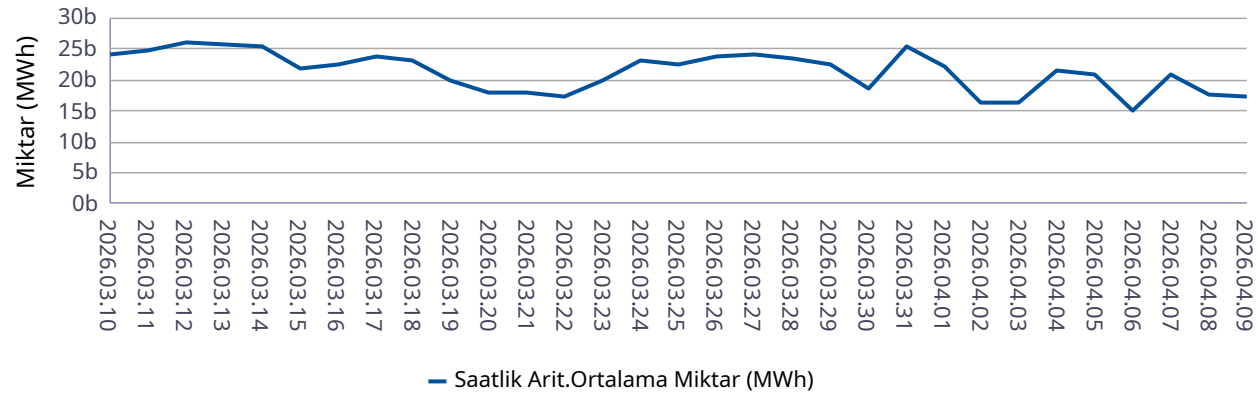

Son 12 Ayın Eşleşme Miktarı Değişimi

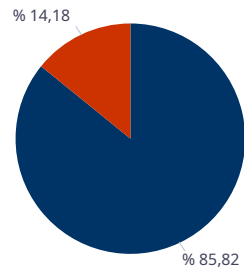
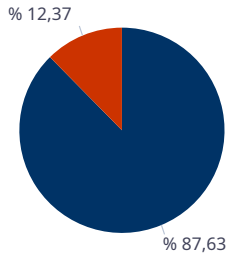
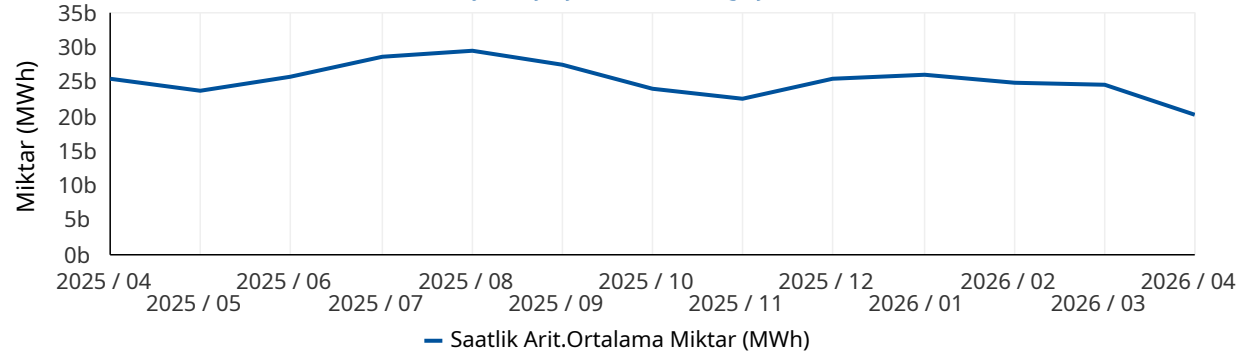

■ Eşleşen Saatlik Miktar ■ Eşleşen Blok Miktar

■ Eşleşen Blok Satış Miktarı ■ Eşleşen Blok Alış Miktarı

* Değerlerin birimi MWh'tır.

* Değerlerin birimi MWh'tır.

Türkiye Elektrik Piyasası Günlük Raporu 09.04.2026

	Eşleşme Miktarı	Gün	Saat
Aylık Minimum	14.087	05.04.2026	7
Aylık Maksimum	27.804	09.04.2026	19

* Değerlerin birimi MWh'tır.

* Tablodaki değerler içinde bulunulan ayın değerlerini kapsamaktadır.

	Eşleşme Miktarı	Gün	Saat
Yıllık Minimum	14.087	05.04.2026	7
Yıllık Maksimum	32.624	12.01.2026	13

* Değerlerin birimi MWh'tır.

* Tablodaki değerler içinde bulunulan yılın değerlerini kapsamaktadır.

	Blok Eşleşme Miktarı	Saatlik Eşleşme Miktarı
Aylık	4.254.855	30.130.805
Yıllık	75.558.060	374.130.450

* Değerlerin birimi MWh'tır.

* Tablodaki değerler içinde bulunulan yılın değerlerini kapsamaktadır.

	Blok Alış Miktarı	Blok Satış Miktarı
Aylık	603.456	3.651.399
Yıllık	5.674.852	69.883.207

* Değerlerin birimi MWh'tır.

* Tablodaki değerler içinde bulunulan ayın değerlerini kapsamaktadır.

Gün İçi Piyasası

Türkiye Elektrik Piyasası Günlük Raporu 09.04.2026

Saat	Eşleşme Miktarı
0	1.483
1	1.188
2	1.210
3	1.231
4	1.321
5	1.335
6	1.200
7	1.041
8	1.207
9	1.704
10	2.063
11	3.075
12	3.955
13	3.880
14	3.294
15	3.777
16	3.496
17	3.538
18	3.409
19	4.307
20	3.948
21	3.755
22	2.140
23	2.241
Ort.	2.492

Teklif Edilen Alış Miktarı (MWh)	Teklif Edilen Satış Miktarı (MWh)
104.285	100.457

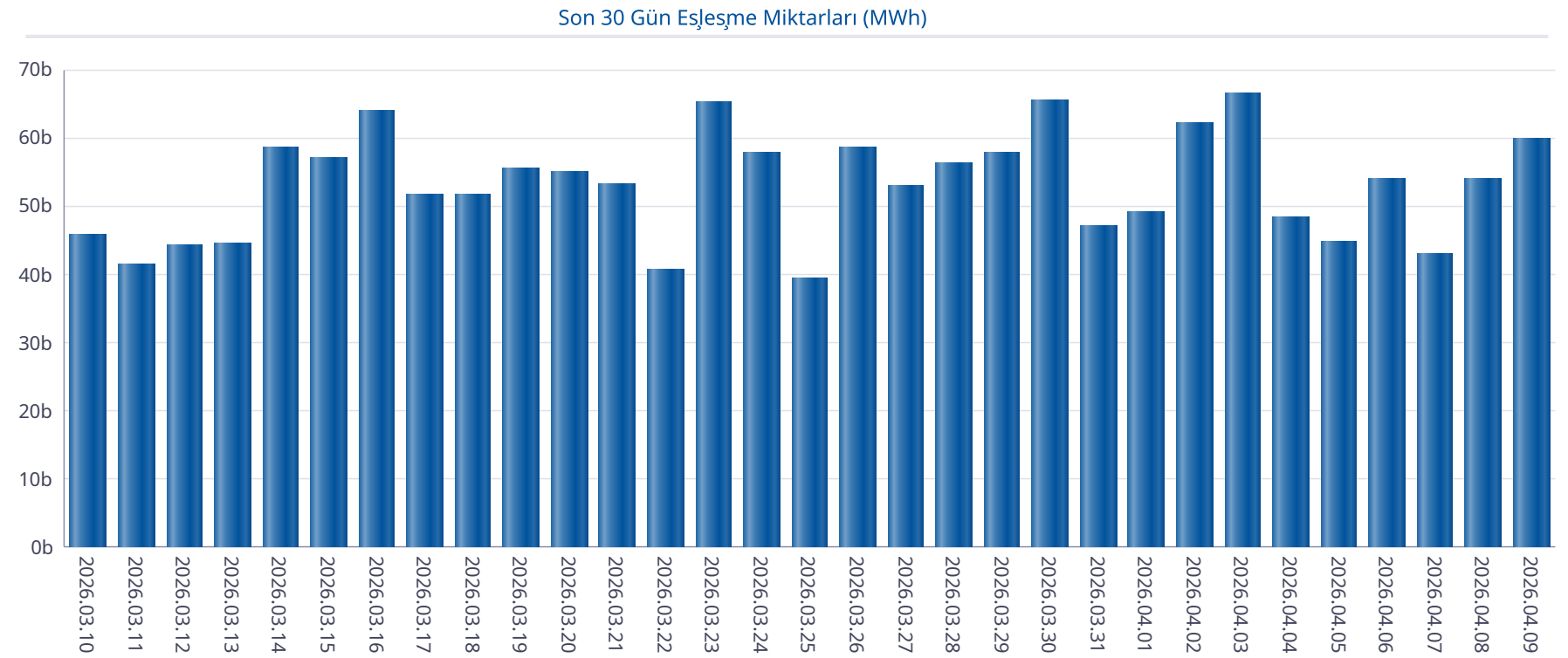

Gün İçi Piyasası

Türkiye Elektrik Piyasası Günlük Raporu 09.04.2026

Saat	PTF	SMF	Pozitif Dengesizlik Fiyatı	Negatif Dengesizlik Fiyatı	Saatlik Kontrat AOF
0	492,00	0,00	-106,00	506,76	424,61
1	700,00	10,00	-106,00	721,00	621,18
2	880,00	10,00	-106,00	906,40	749,97
3	876,00	5,00	-106,00	902,28	718,29
4	999,99	100,00	-106,00	1.029,99	886,60
5	1.200,01	1.500,00	1.164,01	1.590,00	1.111,58
6	1.499,99	1.750,00	1.454,99	1.855,00	1.394,87
7	1.050,00	1.891,93	1.018,50	2.005,45	857,41
8	1.000,00	3.249,00	970,00	3.443,94	1.142,22
9	499,99	2.500,00	484,99	2.650,00	639,74
10	299,76	1.390,00	290,77	1.473,40	357,80
11	250,00	1.891,93	242,50	2.005,45	635,61
12	189,99	0,00	-106,00	195,69	530,93
13	200,01	1.891,93	194,01	2.005,45	561,26
14	500,00	3.000,01	485,00	3.180,01	1.089,44
15	350,00	2.200,00	339,50	2.332,00	1.075,89
16	1.000,00	4.300,00	970,00	4.558,00	1.593,88
17	3.323,70	4.498,91	3.223,99	4.768,84	3.891,27
18	3.696,00	4.500,00	3.585,12	5.008,50	3.924,24
19	4.500,00	4.500,00	4.365,00	5.008,50	4.539,01
20	4.500,00	4.500,00	4.365,00	5.008,50	4.519,25
21	4.400,01	4.498,92	4.268,01	4.768,86	4.408,22
22	3.400,00	4.499,00	3.298,00	4.768,94	3.670,91
23	2.785,70	4.498,90	2.702,13	4.768,83	2.917,19
Ort.	1.608,05	2.382,73	1.366,06	2.727,57	1.760,89

Min. Miktarlı Eşleşme	Maks. Miktarlı Eşleşme	Min. Fiyatlı Eşleşme	Maks. Fiyatlı Eşleşme
0,1 MWh - 4635,00 TL/MWh	160,0 MWh - 960,00 TL/MWh	58,7 MWh - 26,00 TL/MWh	277,5 MWh - 4635,00 TL/MWh

Son 30 Günün PTF-SMF-AOF Grafiği

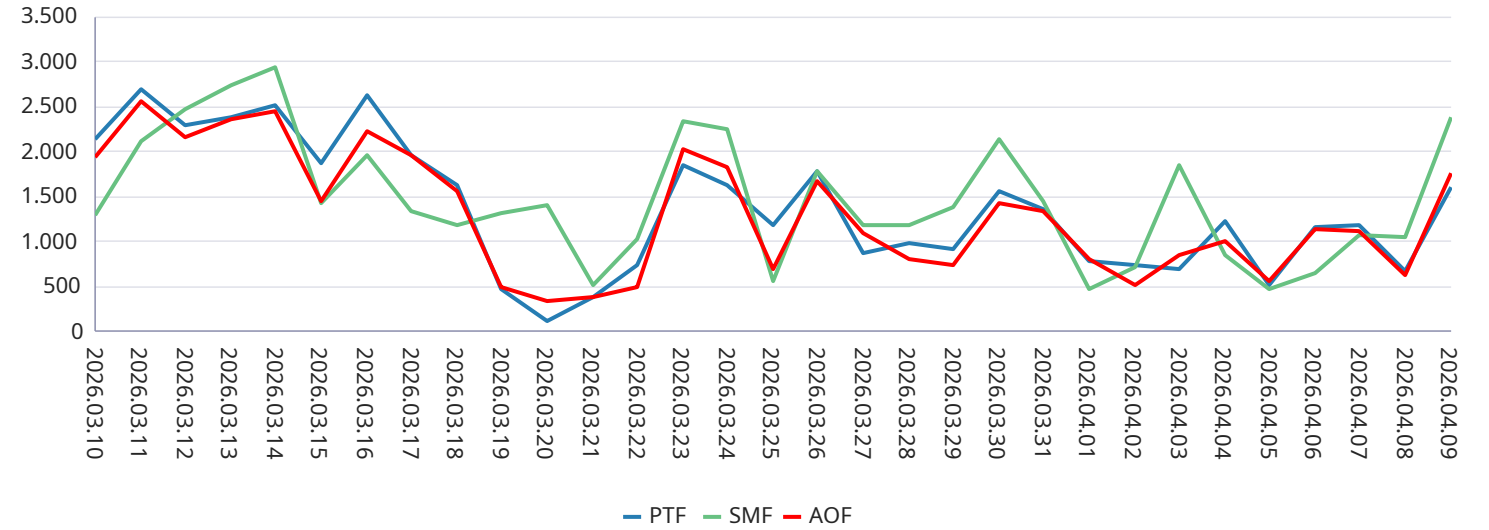

GİP AOF'nin PTF'den Farkı

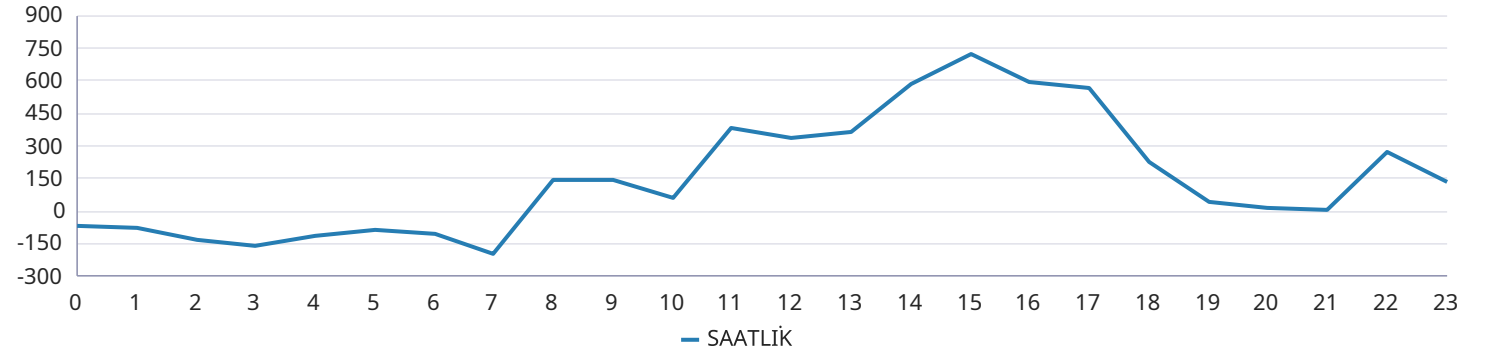

Yan Hizmetler Piyasası

Saat	PFK Fiyatı	PFK Rezerv	SFK Fiyatı	SFK Rezerv
0	5.217,00	366,49	2.000,00	941,00
1	5.217,00	366,49	2.000,00	941,00
2	5.217,00	366,49	2.000,00	941,00
3	6.395,00	366,49	888,00	803,00
4	6.395,00	366,49	888,00	803,00
5	6.395,00	366,49	888,00	803,00
6	6.395,00	366,49	888,00	803,00
7	2.969,97	333,49	6.500,00	1.005,00
8	2.969,97	333,49	6.500,00	1.005,00
9	2.969,97	333,49	6.500,00	1.005,00
10	2.969,97	333,49	6.500,00	1.005,00
11	3.299,97	333,49	4.107,80	940,00
12	3.299,97	333,49	4.107,80	940,00
13	3.299,97	333,49	4.107,80	940,00
14	3.299,97	333,49	4.107,80	940,00
15	4.380,60	346,49	6.550,00	1.130,00
16	4.380,60	346,49	6.550,00	1.130,00
17	4.380,60	346,49	6.550,00	1.130,00
18	5.684,00	379,49	3.250,00	943,00
19	5.684,00	379,49	3.250,00	943,00
20	5.684,00	379,49	3.250,00	943,00
21	5.741,00	379,49	3.250,00	947,00
22	5.741,00	379,49	3.250,00	947,00
23	5.741,00	379,49	3.250,00	947,00
Ort.	4.738,65	356,24	3.797,22	953,12

Türkiye Elektrik Piyasası Günlük Raporu 09.04.2026

Son 30 Gün Ağırlıklı Ortalama PFK Fiyatı

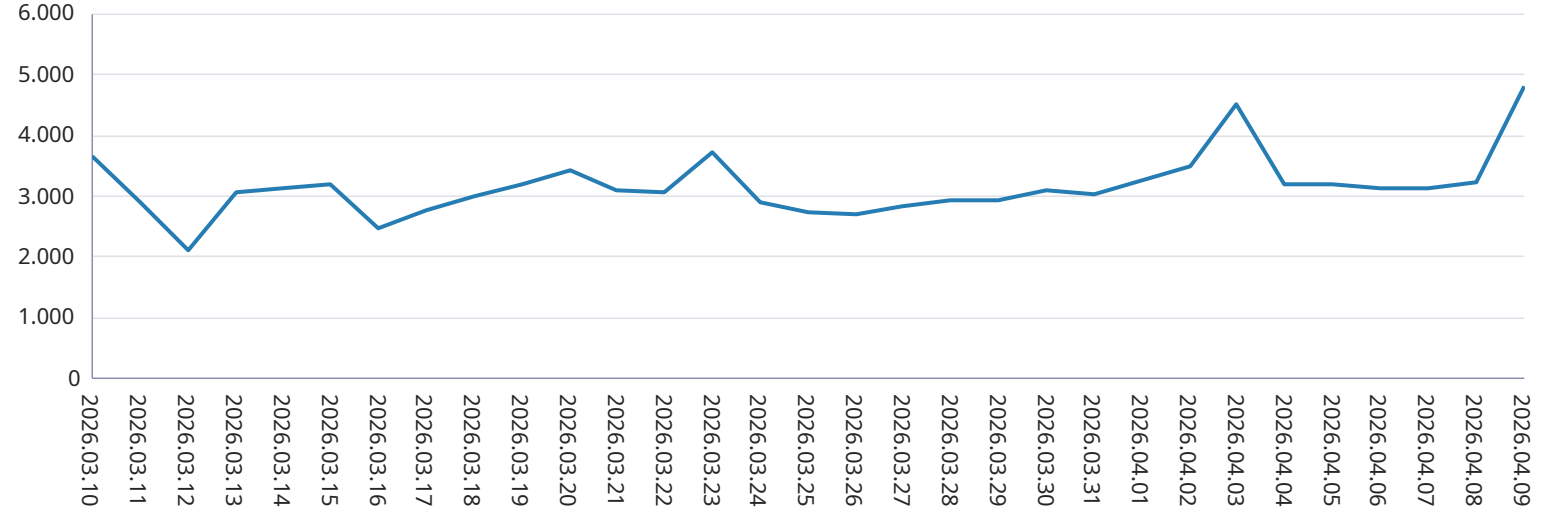

Son 30 Gün Ağırlıklı Ortalama SFK Fiyatı



Dengeleme Güç Piyasası

Türkiye Elektrik Piyasası Günlük Raporu 09.04.2026

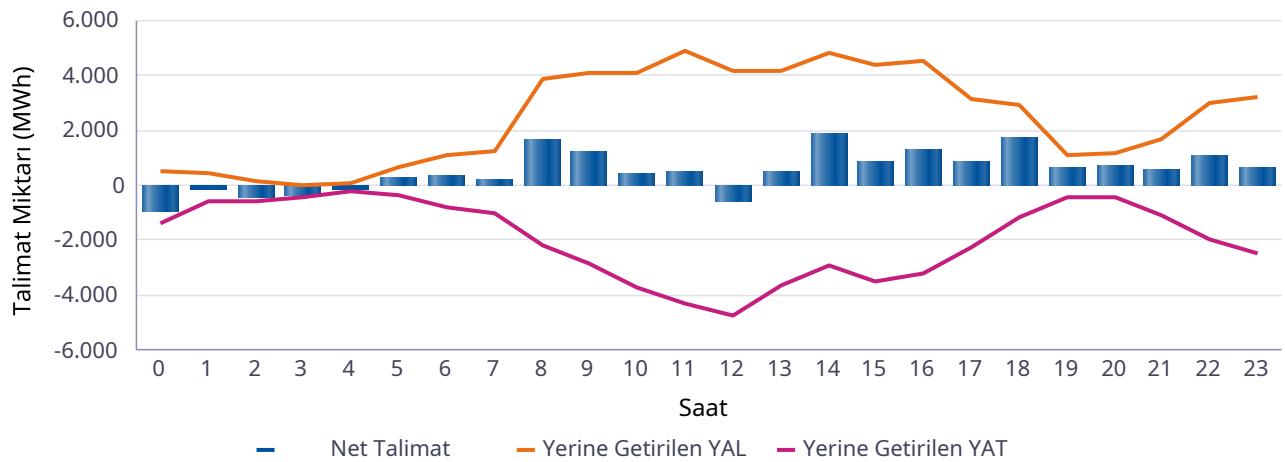
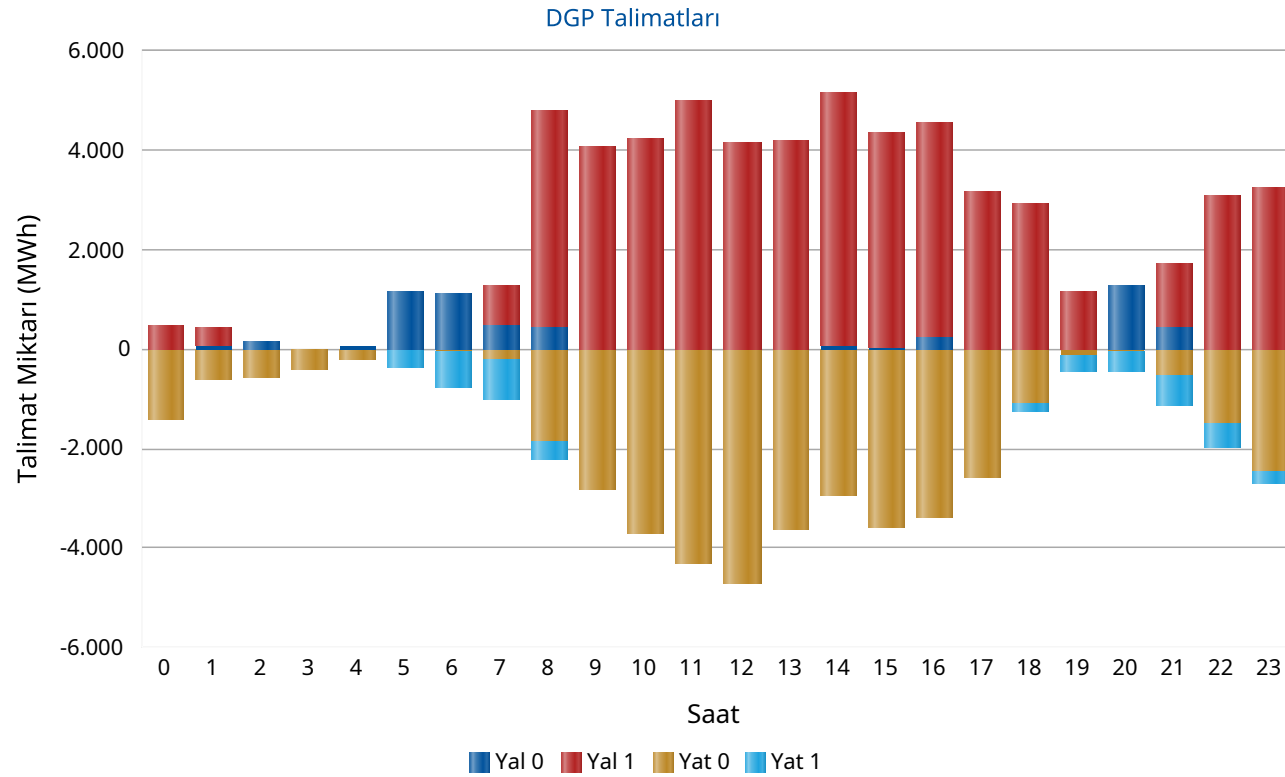

Saat	Net Talimat	YAL 0	YAL1	YAT 0	YAT1	Yerine Getirilen YAL	Yerine Getirilen YAT
0	-917	5	480	1.405	0	485	1.402
1	-156	78	368	604	0	446	601
2	-430	154	0	587	0	153	583
3	-378	20	0	397	0	20	397
4	-138	84	0	216	0	74	211
5	268	1.172	0	0	377	645	377
6	349	1.133	0	63	699	1.109	761
7	260	484	811	207	820	1.281	1.021
8	1.712	447	4.337	1.851	359	3.908	2.195
9	1.270	0	4.097	2.826	0	4.086	2.815
10	415	0	4.228	3.709	0	4.116	3.701
11	543	0	4.986	4.325	0	4.867	4.323
12	-554	0	4.174	4.715	0	4.152	4.706
13	529	10	4.172	3.623	0	4.147	3.618
14	1.889	65	5.109	2.955	0	4.839	2.951
15	879	51	4.319	3.590	0	4.370	3.491
16	1.320	253	4.296	3.363	0	4.504	3.184
17	860	0	3.159	2.590	0	3.130	2.270
18	1.773	0	2.931	1.104	163	2.904	1.131
19	678	0	1.136	116	342	1.136	458
20	725	1.267	0	46	385	1.156	431
21	559	442	1.270	548	574	1.657	1.098
22	1.070	0	3.070	1.475	508	3.009	1.940
23	685	0	3.254	2.477	236	3.191	2.505
Top.	13.211	5.664	56.196	42.792	4.462	59.382	46.171

* Değerlerin birimi MWh'tır

* YAL: Yük alma yönünde verilen talimatları, YAT: Yük atma yönünde verilen talimatları, 0 kodlu talimatlar: Sistemin arz-talep dengesini sağlamak için verilen talimatları, 1 kodlu talimatlar: Sistem kısıtlarının giderilmesi ve acil durumlar için verilen talimatları, Net Talimat: Yerine getirilen YAL miktarı ile yerine getirilen YAT miktarının farkıdır.

Piyasa Miktarı

Türkiye Elektrik Piyasası Günlük Raporu 09.04.2026

İkili Anlaşma Miktar Dağılımı

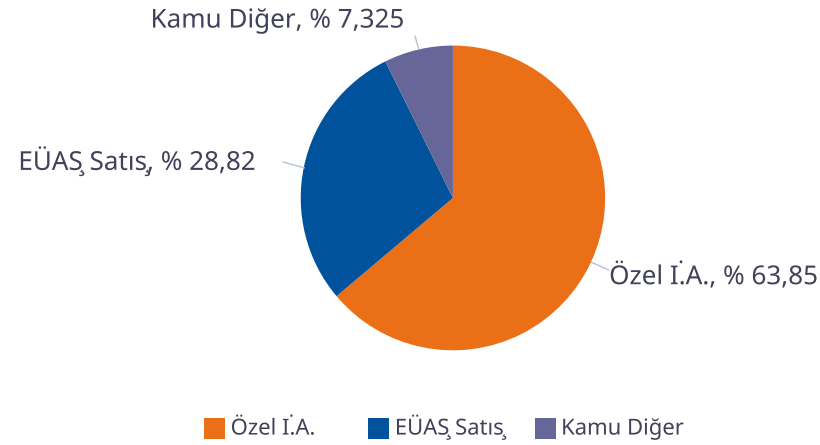

Piyasa Miktar Dağılımı

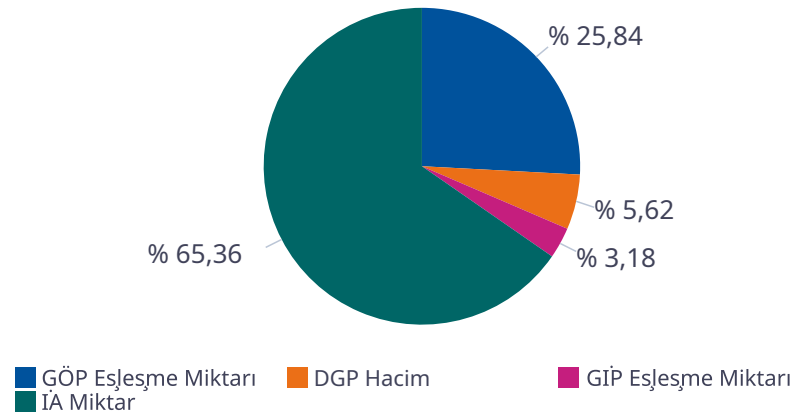

Saat	TOPLAM İA	Özel İ.A.	EÜAŞ Satış	Kamu Diğer	GÖP Eşleşme Miktarı	GİP Eşleşme Miktarı	DGP Miktar	Toplam Piyasa Miktarı
0	50.391	32.324	14.317	3.750,0	17.269	1.482,60	1.887	71.031
1	47.781	31.686	12.345	3.750,0	15.874	1.188,40	1.047	65.890
2	46.260	31.112	11.398	3.750,0	15.373	1.210,50	736	63.579
3	45.881	30.900	11.231	3.750,0	15.289	1.231,20	416	62.818
4	45.606	30.616	11.240	3.750,0	15.210	1.320,60	285	62.422
5	45.327	30.400	11.177	3.750,0	15.403	1.334,70	1.022	63.087
6	45.767	30.627	11.390	3.750,0	15.654	1.200,20	1.870	64.490
7	47.657	32.279	11.628	3.750,0	15.222	1.041,00	2.302	66.222
8	52.543	35.177	13.616	3.750,0	18.083	1.207,30	6.103	77.937
9	55.757	36.854	15.153	3.750,0	18.998	1.704,00	6.901	83.359
10	56.858	37.419	15.688	3.750,0	19.478	2.062,80	7.817	86.216
11	56.959	36.963	16.246	3.750,0	19.892	3.075,00	9.190	89.116
12	56.628	36.803	16.075	3.750,0	19.570	3.954,80	8.858	89.011
13	56.268	36.764	15.755	3.750,0	19.395	3.880,10	7.765	87.309
14	55.447	36.098	15.599	3.750,0	19.211	3.293,80	7.790	85.742
15	54.450	35.094	15.606	3.750,0	20.807	3.777,00	7.861	86.895
16	53.568	33.858	15.960	3.750,0	21.774	3.496,00	7.688	86.527
17	52.087	31.968	16.369	3.750,0	26.383	3.537,80	5.400	87.407
18	50.589	30.174	16.666	3.750,0	27.333	3.409,40	4.034	85.366
19	50.968	29.505	17.712	3.750,0	27.804	4.306,60	1.594	84.672
20	51.787	29.481	18.557	3.750,0	27.656	3.947,90	1.586	84.978
21	50.948	29.210	17.988	3.750,0	27.064	3.755,30	2.755	84.522
22	49.172	29.334	16.088	3.750,0	24.618	2.140,50	4.949	80.879
23	49.981	29.885	16.346	3.750,0	22.406	2.241,00	5.696	80.324
Toplam	1.228.679	784.531	354.149	90.000	485.767	59.799	105.553	1.879.799

* Değerlerin birimi MWh 'tır

* DGP talimat miktarı yerine getirilmiş YAL ve YAT'ların toplamıdır.

* Toplam İA: Alış veya satış yönünde yapılan ikili anlaşma miktarlarının toplamını,

* İA Özel: Özel şirketler arasında (her iki tarafı özel) yapılan ikili anlaşma miktarlarının toplamını,

* Kamu Diğer: EÜAŞ İA alış miktarını ifade eder.

Netleştirilmiş İkili Anlaşmalar

Türkiye Elektrik Piyasası Günlük Raporu 09.04.2026

İ.A. Net Alış

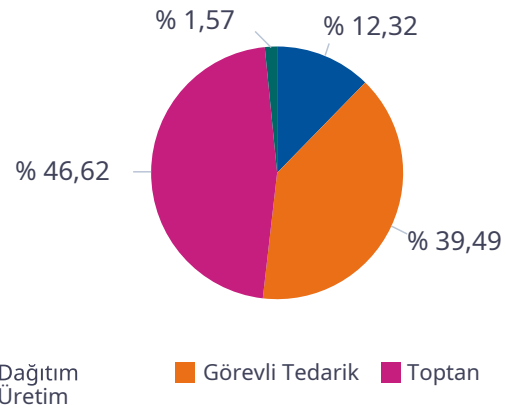

İ.A. Net Satış

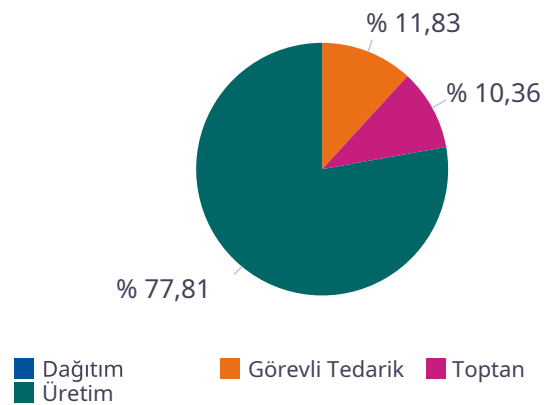

SAAT	NET ALIŞ						NET SATIŞ					
	Dağıtım	Görevli Tedarik	Toptan	Üretim	İhracat	Teiaş	Dağıtım	Görevli Tedarik	Toptan	Üretim	İthalat	Toplam
0	5.136	9.070	10.637	925	150	0	0	56	2.632	21.027	0	23.714
1	3.600	8.716	10.613	645	150	0	0	52	2.645	19.002	0	21.698
2	2.871	8.554	10.444	495	150	0	0	46	2.628	17.975	0	20.649
3	2.816	8.366	10.334	477	150	0	0	44	2.650	17.720	0	20.415
4	2.783	8.357	10.315	421	150	0	0	44	2.708	17.697	0	20.448
5	2.745	8.345	10.398	354	150	0	0	54	2.817	17.710	0	20.582
6	2.041	9.133	10.842	410	150	0	0	447	2.840	17.985	0	21.271
7	1.549	9.893	12.711	411	150	0	0	2.431	2.848	18.165	0	23.444
8	1.969	11.554	15.741	417	150	0	0	5.502	2.646	20.344	0	28.492
9	2.695	12.388	16.990	417	132	0	0	7.864	2.619	20.851	0	31.334
10	2.971	12.580	17.747	438	100	0	0	9.050	2.430	21.280	0	32.761
11	3.327	12.791	18.704	413	3	0	0	9.513	2.542	21.755	285	34.094
12	3.372	12.548	18.431	419	0	0	0	9.436	2.591	21.354	190	33.571
13	3.070	12.535	18.215	416	0	0	0	8.985	2.506	21.135	288	32.914
14	2.875	12.637	17.406	397	0	0	0	8.049	2.469	21.042	348	31.908
15	2.971	12.503	16.384	407	0	0	0	6.812	2.518	21.225	348	30.904
16	3.457	12.378	15.037	400	0	0	0	4.871	2.797	21.900	396	29.965
17	3.286	13.128	13.293	406	29	0	0	2.602	2.930	23.097	100	28.728
18	3.690	13.177	11.360	404	150	0	0	710	3.227	23.495	0	27.432
19	4.448	13.541	10.694	400	150	0	0	87	3.288	24.526	0	27.902
20	5.059	13.792	10.653	403	150	0	0	37	3.310	25.369	0	28.716
21	5.065	13.153	10.610	402	150	0	0	35	3.332	24.761	0	28.128
22	5.774	10.790	10.308	402	150	0	0	33	3.352	22.798	0	26.182
23	6.563	9.690	10.384	411	150	0	0	34	2.924	22.986	0	25.943
Toplam	84.133	269.621	318.252	10.691	2.514	0	0	76.792	67.250	505.198	1.955	651.195

*Değerlerin birimi MWh 'tır

İkili Anlaşmalar Aylık Toplam Gösterimi

Türkiye Elektrik Piyasası Günlük Raporu 09.04.2026

İ.A. Net Alış

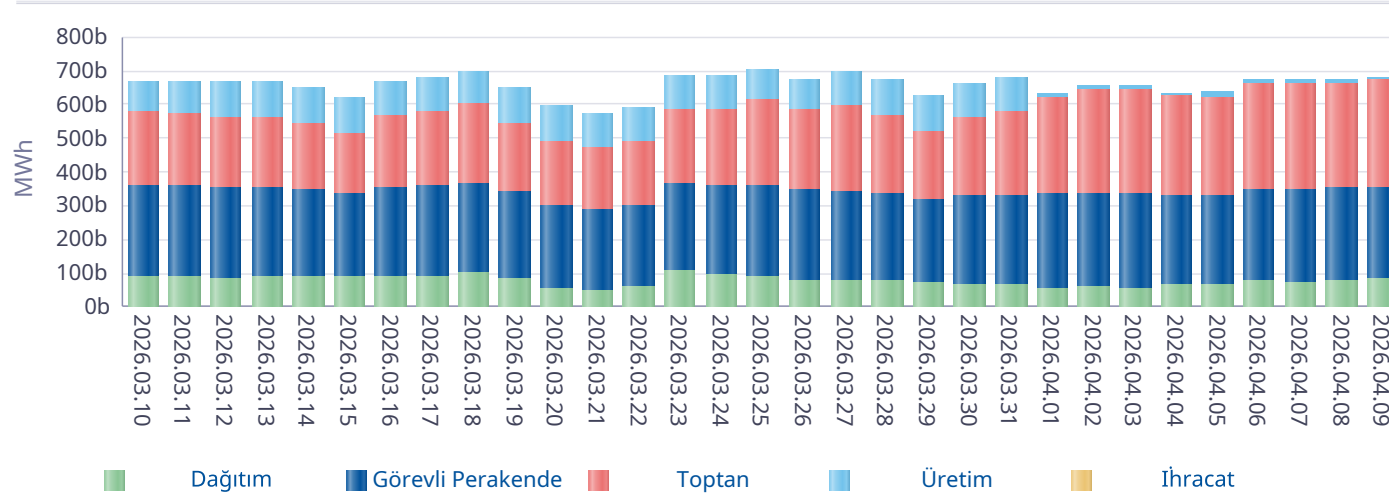

İ.A. Net Satış

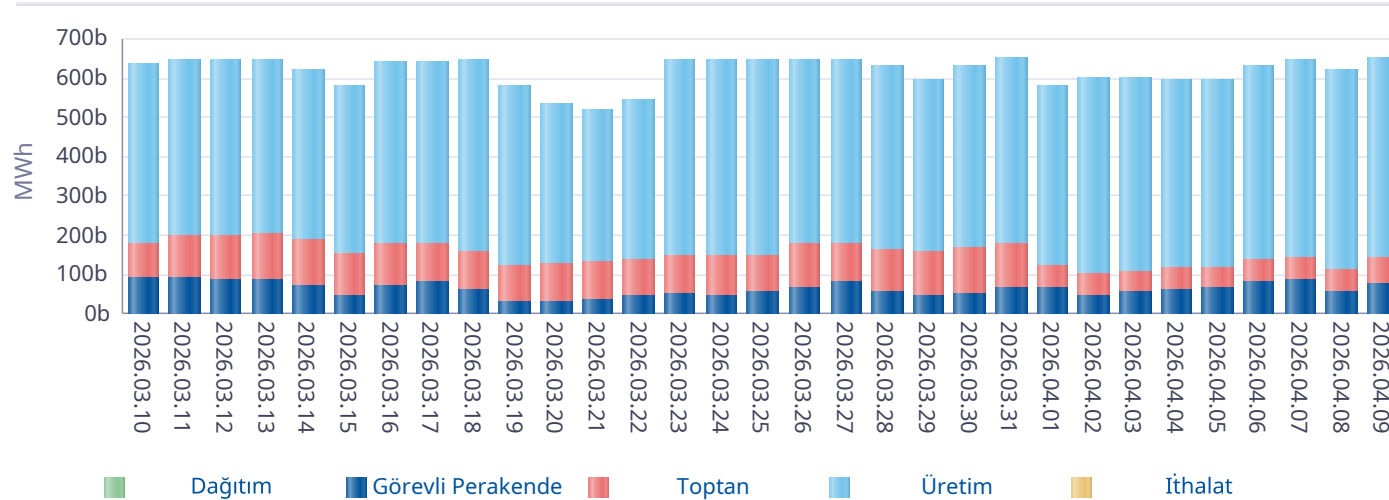

*İA net değerleri organizasyon bazında İA alış ve satış değerlerinin farkını ifade eder.

Gün	Özel İ.A.	EÜAŞ Satış	Kamu Diğer
2026-03-11	957.033	344.134	87.698
2026-03-12	1.000.726	339.000	87.698
2026-03-13	997.338	341.431	87.698
2026-03-14	939.889	334.178	87.698
2026-03-15	936.389	322.715	86.059
2026-03-16	887.753	338.787	88.894
2026-03-17	963.708	344.064	88.894
2026-03-18	982.638	357.278	88.894
2026-03-19	998.952	324.533	88.894
2026-03-20	1.041.595	281.374	86.225
2026-03-21	998.773	272.549	86.225
2026-03-22	944.788	284.926	86.225
2026-03-23	920.308	360.737	86.225
2026-03-24	1.047.178	351.169	86.225
2026-03-25	1.106.340	345.478	86.225
2026-03-26	1.072.125	332.184	86.225
2026-03-27	1.186.187	328.484	86.225
2026-03-28	1.216.106	322.090	86.225
2026-03-29	1.058.188	305.730	86.225
2026-03-30	1.033.103	316.383	86.225
2026-03-31	1.065.490	320.022	86.225
2026-04-01	738.383	325.416	90.559
2026-04-02	898.166	328.275	90.559
2026-04-03	887.712	325.346	90.559
2026-04-04	826.399	324.521	90.559
2026-04-05	835.310	321.545	87.797
2026-04-06	784.415	341.783	87.797
2026-04-07	800.106	344.294	90.060
2026-04-08	835.873	350.038	90.000
2026-04-09	784.531	354.149	90.000
Toplam	28.745.502	9.882.614	2.635.015

*İA Özel: Özel şirketler arasında (her iki tarafı özel) yapılan ikili anlaşma miktarlarının toplamını,

*Kamu Diğer: EÜAŞ İA alış miktarını ifade eder.

Piyasa Ticaret Hacmi

Türkiye Elektrik Piyasası Günlük Raporu 09.04.2026

	Saat	Tutar
Günlük Minimum Toplam Ciro Tutarı	0	12.171.793
Günlük Maksimum Toplam Ciro Tutarı	19	148.944.912

* Değerlerin birimi TL'dir

	Tarih	Saat	Tutar
Aylık Minimum Toplam Ciro Tutarı	05.04.2026	8	210.724
Aylık Maksimum Toplam Ciro Tutarı	09.04.2026	19	148.943.503

* Değerlerin birimi TL'dir

* Tablodaki değerler içinde bulunulan ayın değerlerini kapsamaktadır.

	Tarih	Saat	Tutar
Yıllık Minimum Toplam Ciro Tutarı	15.02.2026	11	145.913
Yıllık Maksimum Toplam Ciro Tutarı	09.04.2026	19	148.943.503

* Değerlerin birimi TL'dir

* Tablodaki değerler içinde bulunulan yılın değerlerini kapsamaktadır.

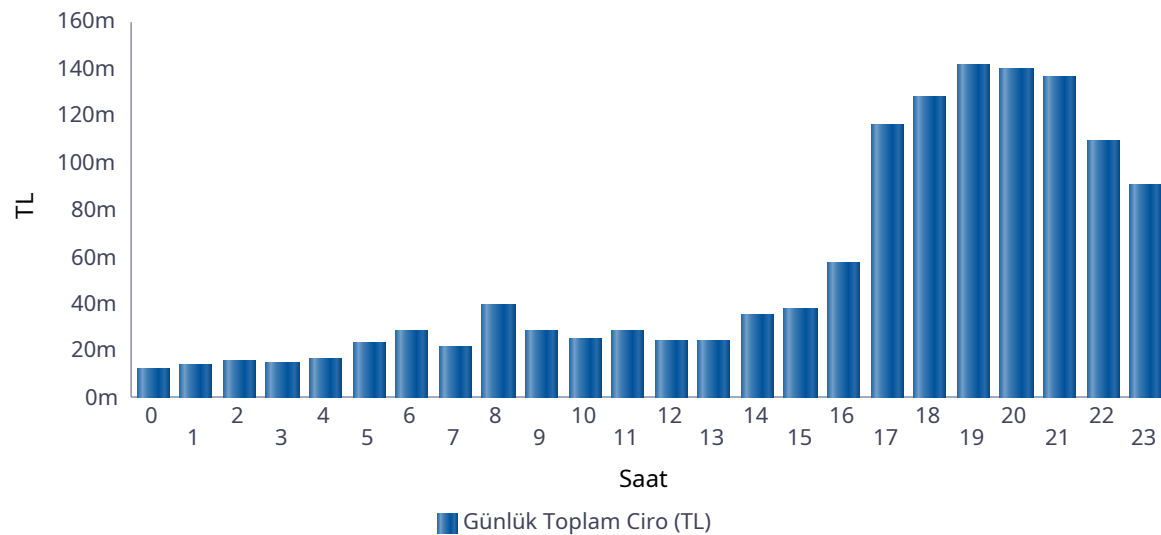

Saat	GÖP Ciro Tutarı	GİP Ciro Tutarı	YAL Tutarı	YAT Tutarı	Toplam Ciro
0	9.374.289	629.526	2.166.120	0	12.169.936
1	11.411.066	738.215	2.008.825	2.091	14.160.197
2	13.609.371	907.844	690.963	4.527	15.212.705
3	13.511.864	884.357	87.715	1.630	14.485.565
4	15.208.502	1.170.845	275.679	9.643	16.664.669
5	18.266.145	1.483.621	3.392.151	165.548	23.307.464
6	23.131.403	1.674.119	3.156.657	533.085	28.495.264
7	15.980.298	892.559	4.681.260	24.320	21.578.437
8	18.028.144	1.379.004	20.312.411	26.816	39.746.375
9	9.679.861	1.090.114	17.405.185	4.549	28.179.709
10	6.028.111	738.078	17.993.560	2.309	24.762.059
11	5.192.321	1.954.496	21.280.227	5.292	28.432.336
12	3.957.288	2.099.707	17.751.690	0	23.808.685
13	4.112.492	2.177.741	17.788.815	2.142	24.081.191
14	9.683.095	3.588.401	21.950.509	33.849	35.255.854
15	15.128.435	4.063.634	18.004.970	80.109	37.277.147
16	31.537.880	5.572.203	20.260.772	177.975	57.548.830
17	87.814.347	13.766.531	14.214.782	367.970	116.163.631
18	100.472.428	13.379.320	13.189.500	517.607	127.558.856
19	115.977.630	19.547.707	5.112.000	1.284.258	141.921.595
20	116.010.388	17.841.533	5.701.500	189.334	139.742.754
21	111.140.528	16.554.202	7.703.786	1.228.628	136.627.145
22	85.624.798	7.857.575	13.816.413	2.033.800	109.332.586
23	67.815.488	6.537.419	14.641.753	1.056.610	90.051.270
Toplam	908.696.172	126.528.751	263.587.244	7.752.095	1.306.564.262

* Değerlerin birimi TL'dir.

* GÖP Ciro Tutarı: Fark Fonu dahil ilgili saatteki GÖP satış tutarını ifade etmektedir.

* GİP Ciro Tutarı: İlgili saatte satış yönündeki her bir kontrat miktarı ile ilgili kontratın eşleşme fiyatının çarpımından oluşmaktadır.

* YAL Tutarı: Yerine getirilen YAL miktarı ile ilgili YAL talimatının geçerli fiyatının çarpımından oluşmaktadır.

* YAT Tutarı: Yerine getirilen YAT miktarı ile ilgili YAT talimatının geçerli fiyatının çarpımından oluşmaktadır.

Yekdem Santrallerinin KGÜP Miktarları

Türkiye Elektrik Piyasası Günlük Raporu 09.04.2026

Son 30 Gün YEK KGÜP

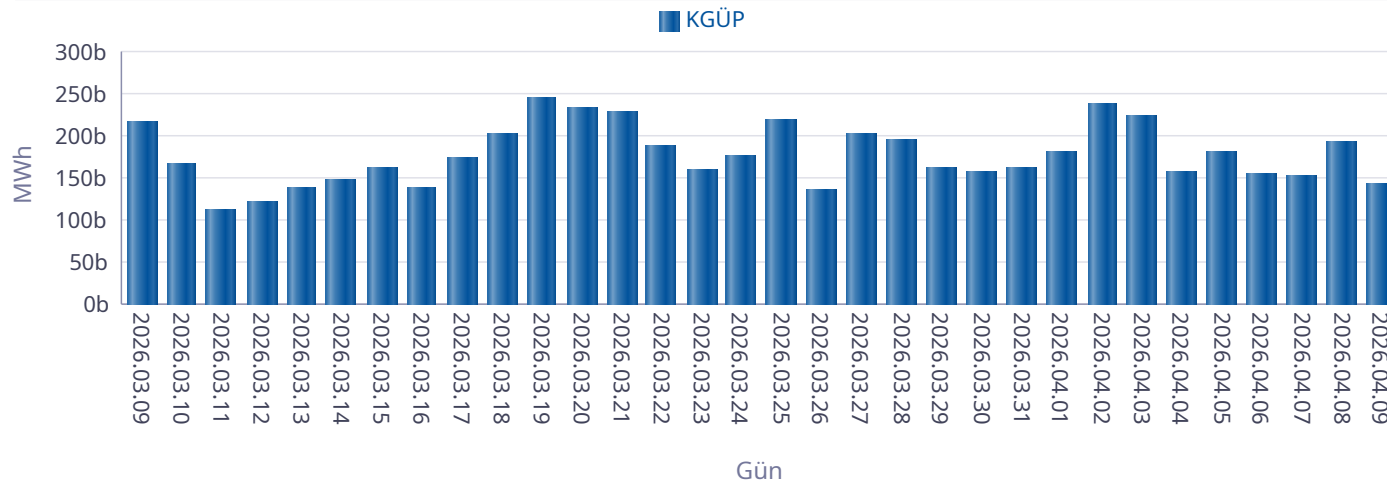

Kaynak Bazında YEK KGÜP

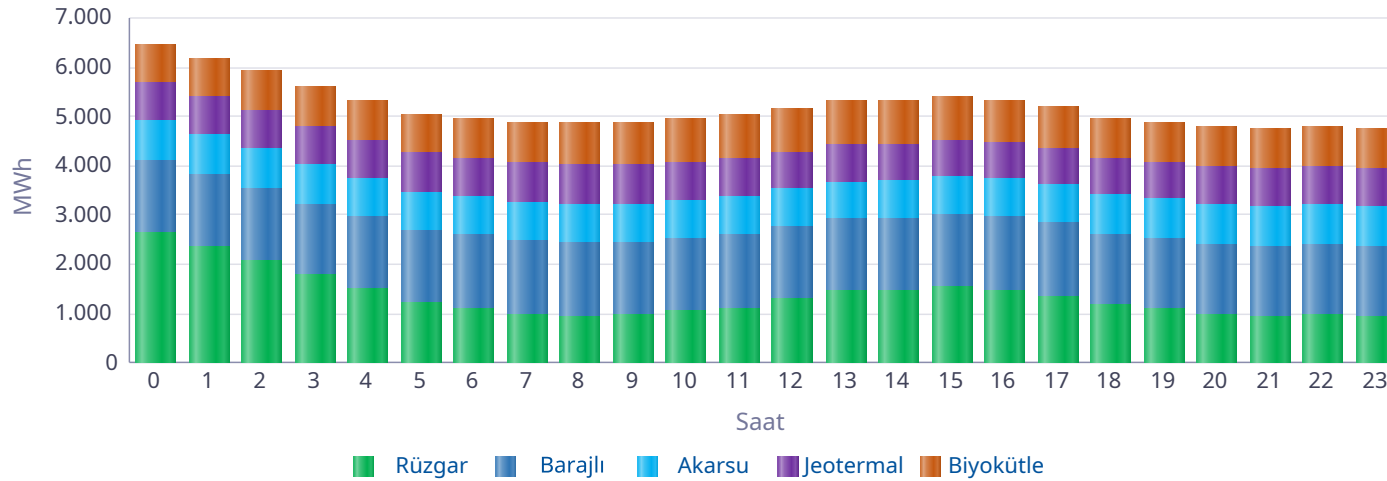

Saat	Rüzgar	Jeotermal	Biyokütle	Akarsu	Barajlı	Toplam
0	2.660	776	789	801	1.453	6.479
1	2.357	781	787	809	1.453	6.188
2	2.090	786	791	797	1.453	5.916
3	1.774	790	794	788	1.453	5.599
4	1.500	794	791	777	1.453	5.315
5	1.242	796	793	771	1.453	5.054
6	1.103	798	804	783	1.482	4.970
7	987	795	816	798	1.481	4.876
8	960	792	852	780	1.485	4.868
9	967	784	867	785	1.484	4.887
10	1.054	771	884	767	1.484	4.960
11	1.116	767	903	764	1.485	5.035
12	1.297	759	888	780	1.455	5.179
13	1.455	741	901	772	1.455	5.324
14	1.450	733	892	768	1.484	5.327
15	1.537	728	879	774	1.484	5.402
16	1.469	727	863	788	1.480	5.326
17	1.363	727	845	802	1.467	5.204
18	1.179	730	827	804	1.424	4.963
19	1.093	738	826	815	1.424	4.895
20	990	745	821	815	1.424	4.796
21	938	760	813	809	1.424	4.743
22	967	768	827	821	1.424	4.806
23	930	776	819	818	1.424	4.766
Toplam	32.478	18.363	20.072	18.984	34.981	124.878

* Değerlerin birimi MWh'dir.

Kaynak Bazında KGÜP Miktarları

Türkiye Elektrik Piyasası Günlük Raporu 09.04.2026

Doğal Gaz KGÜP

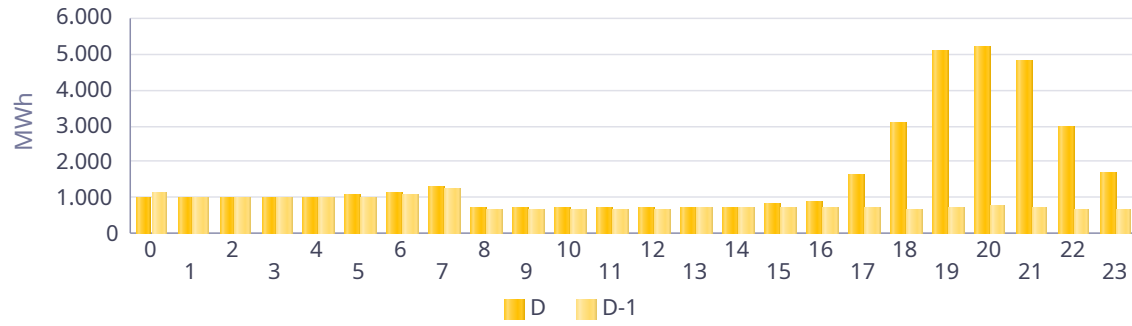

İthal Kömür KGÜP

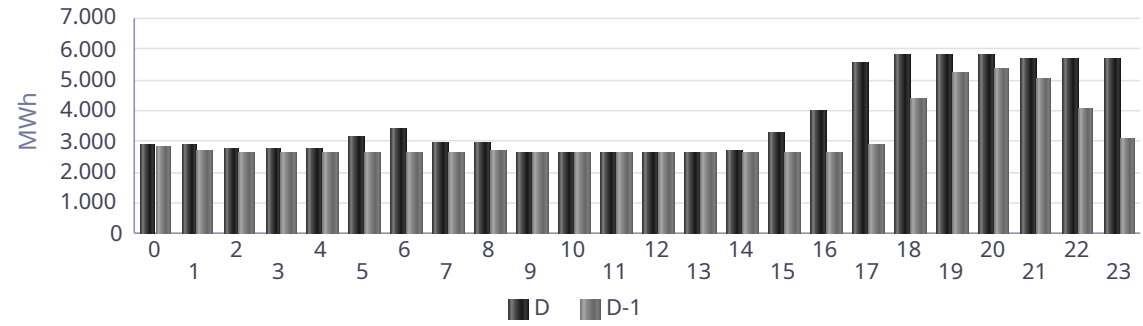

Baraj KGÜP

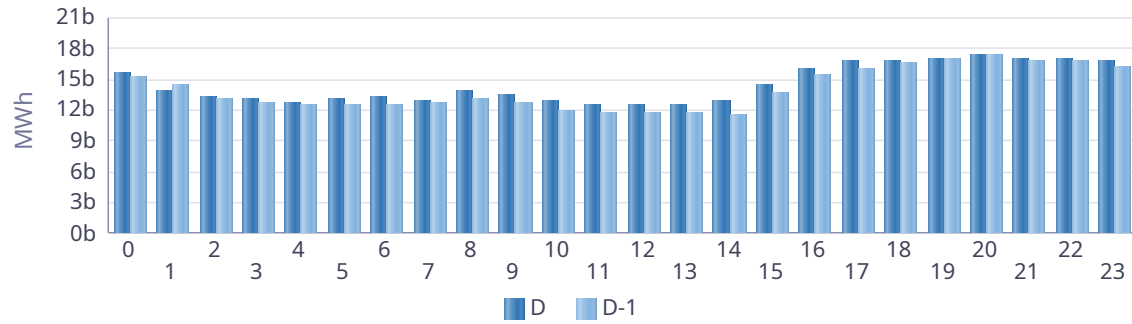

Rüzgar KGÜP

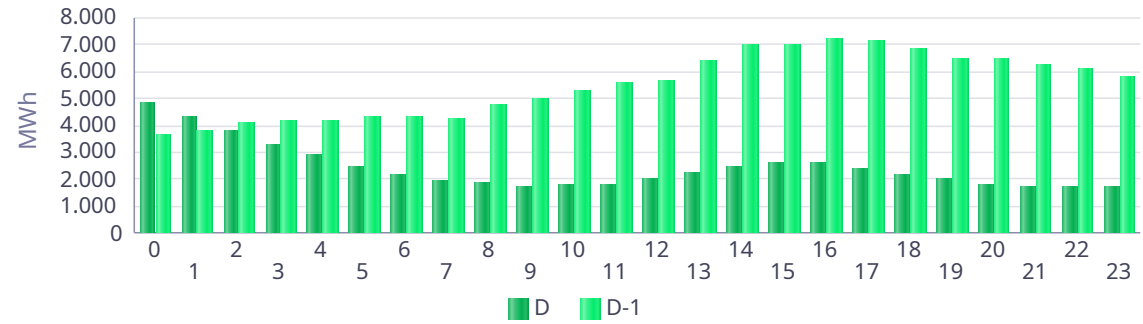

Akarsu KGÜP



Taş Kömürü - Linyit KGÜP

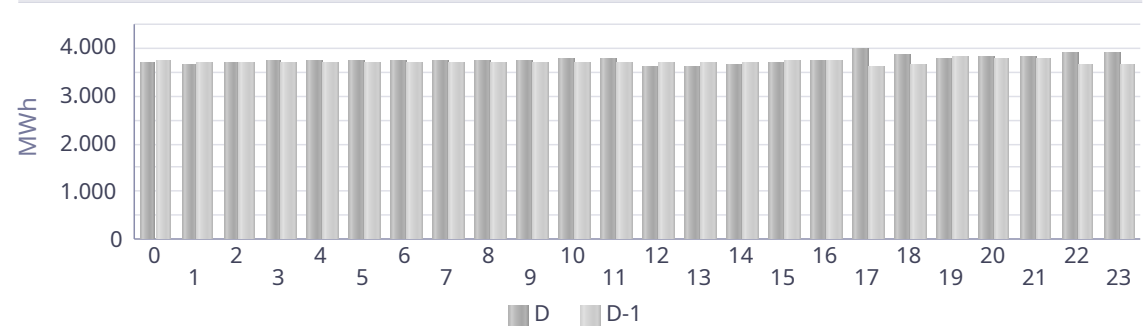

Kaynak Bazında Kümülatif KGÜP Miktarları

Türkiye Elektrik Piyasası Günlük Raporu 09.04.2026

Son 30 Gün Kaynak Tipine Göre KGÜP

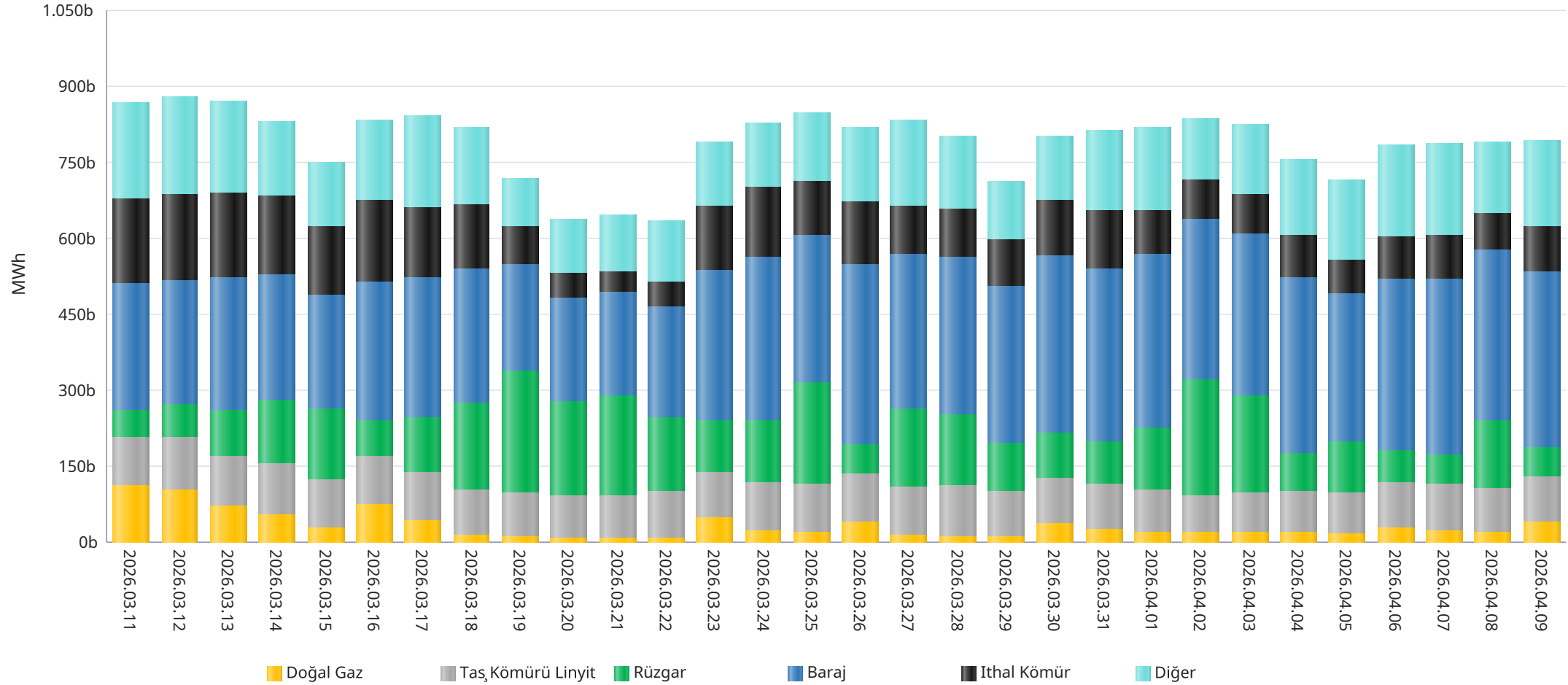

* Diğer sütünü içindeki kaynak tipleri şu şekildedir: Asfaltit, Biogaz, Biokütle, Biokütleden Elde Edilen Gaz(LFG-Çöp Gazı), Fuel Oil, Güneş, Jeotermal, LPG, Motorin, Nafta, Prolitik Oil & Prolitik Gaz, Proses Atık Isısı.

Kaynak Bazında Kümülatif KGÜP Miktarları - Son 30 Günlük

Türkiye Elektrik Piyasası Günlük Raporu 09.04.2026

Doğal Gaz KGÜP

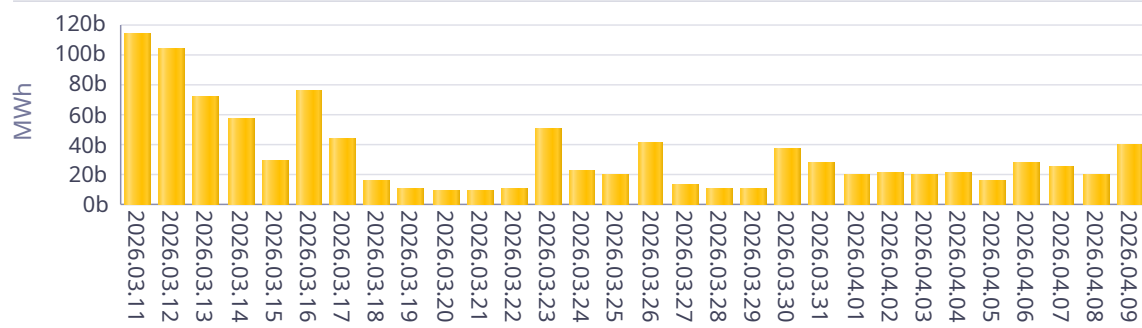

İthal Kömür KGÜP

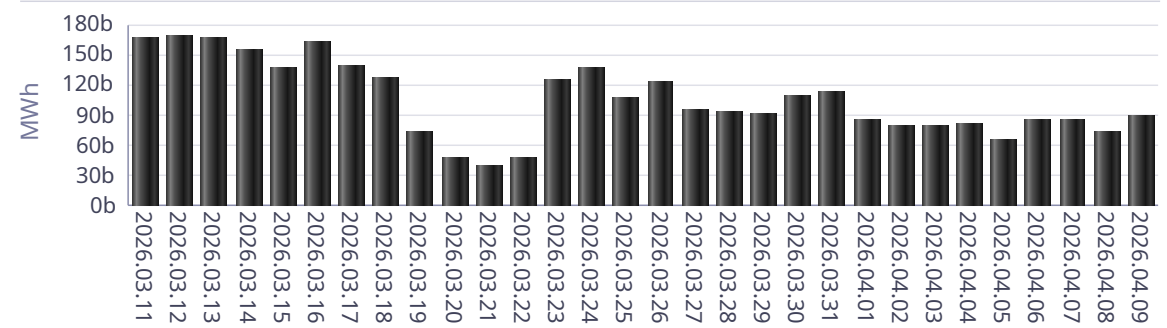

Baraj KGÜP

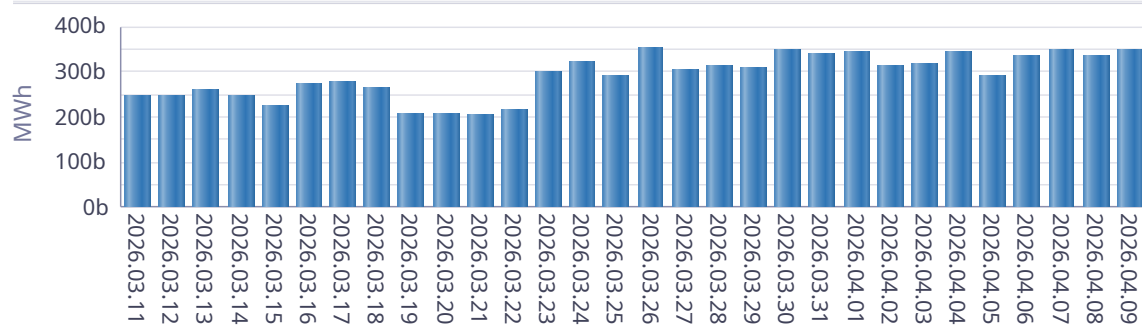

Rüzgar KGÜP

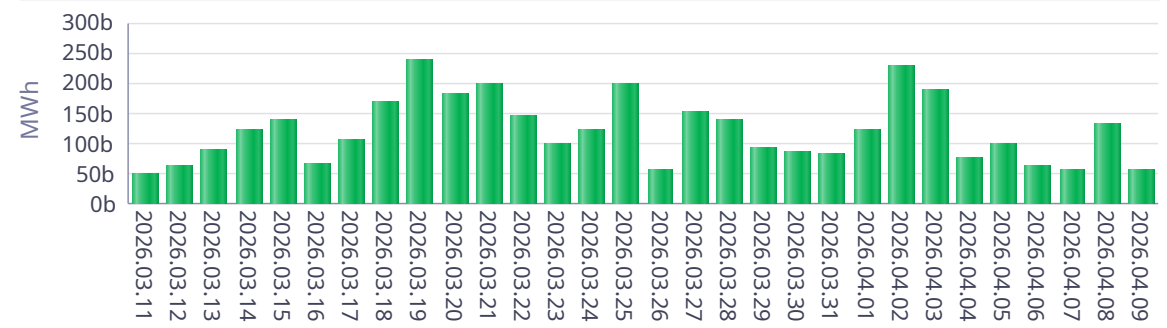

Akarsu KGÜP

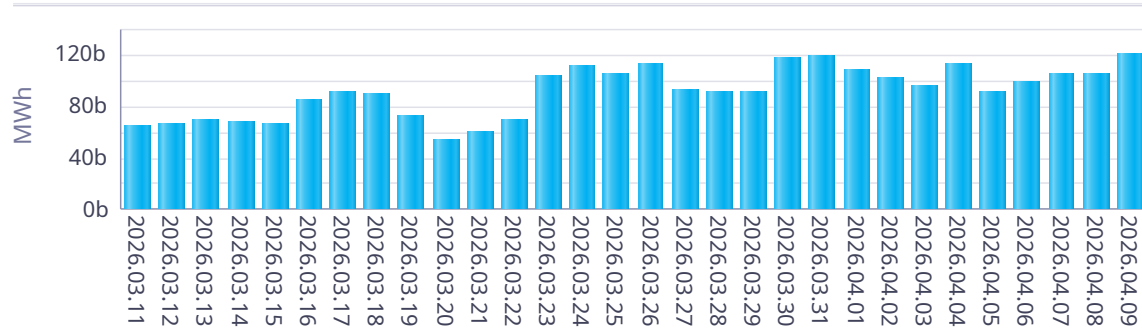

Taş Kömürü - Linyit KGÜP

