

# EPIAŞ

ELEKTRİK PİYASASI GÜNLÜK RAPORU

## Günlük Özet

## Türkiye Elektrik Piyasası Günlük Raporu 13.04.2026

## Gün Öncesi Piyasası

	13.04.2026	12.04.2026
PTF Arit. Ortalaması ( TL/MWh )	1.194,53	961,89
Arit. Ortalama Eşleşme Miktarı ( MWh )	20.139,02	18.604,73
Arit. Ortalama Fiyattan Bağımsız Satış Miktarı ( MWh )	14.003,97	13.881,89
Arit. Ortalama Fiyattan Bağımsız Alış Miktarı ( MWh )	18.551,84	16.805,22
Arit. Ortalama İkili Anlaşma Miktarı ( MWh )	53.255,57	50.524,24
Göp Toplam Eşleşme Miktarı ( MWh )	483.336,60	446.513,50

## Gün İçi Piyasası

	13.04.2026	12.04.2026
Ağırlıklı Ortalama Fiyat ( TL/MWh )	1.603,46	989,73
Toplam Eşleşme Miktarı ( MWh )	43.178,10	32.329,80
Minimum Eşleşme Fiyatı ( TL/MWh )	0,00	0,00
Maksimum Eşleşme Fiyatı ( TL/MWh )	4.634,90	4.570,00

## Dengeleme Güç Piyasası

	13.04.2026	12.04.2026
SMF Arit. Ortalaması ( TL/MWh )	1.331,11	1.599,67
Toplam YAL Miktarı ( MWh )	55.058,72	37.580,38
Toplam YAT Miktarı ( MWh )	59.069,97	53.425,63
0 Kodlu Toplam Talimat Miktarı ( MWh )	58.930,85	52.995,03
1 Kodlu Toplam Talimat Miktarı ( MWh )	55.197,83	38.010,98
Yerine Getirilen Toplam DGP Talimat Miktarı (MWh)	111.283,54	89.531,19

## İşlem Hacmi

	13.04.2026	12.04.2026
Toplam GÖP İşlem Hacmi (TL)	688.227.158,01	497.197.699,26
Toplam GİP İşlem Hacmi (TL)	69.234.474,95	31.997.890,49
Toplam YAL İşlem Hacmi (TL)	246.177.424,12	169.087.205,09
Toplam YAT İşlem Hacmi (TL)	11.482.702,22	3.486.291,91

\* GÖP: Gün Öncesi Piyasası, GİP: Gün İçi Piyasası, DGP: Dengeleme Güç Piyasasını ifade etmektedir.

\* Açıklamalar ve kısaltmalar ilgili sayfaların altında yer almaktadır.

## Üretim - Tüketim

## Türkiye Elektrik Piyasası Günlük Raporu 13.04.2026

Saat	Üretim	İthalat	İhracat	Tüketim
0	33.922	1	478	34.876
1	32.285	5	338	32.884
2	29.992	11	307	31.512
3	29.282	15	290	30.888
4	29.388	7	283	30.895
5	29.948	8	269	31.874
6	30.117	8	326	33.262
7	29.396	3	422	36.270
8	32.340	7	330	42.301
9	35.918	10	374	44.094
10	38.958	50	179	44.101
11	40.793	147	79	44.568
12	41.073	33	211	42.755
13	41.761	158	113	42.561
14	41.221	352	108	41.904
15	38.512	326	132	40.766
16	12.206	249	170	40.542
17	8.678	73	289	41.120
18	4.484	8	415	41.253
19	834	17	452	43.744
20	6	8	509	44.767
21	0	4	458	43.325
22	0	19	425	41.363
23	0	11	412	39.411
<b>TOPLAM (MWh)</b>	<b>581.114</b>	<b>1.529</b>	<b>7.369</b>	<b>941.036</b>

	Tüketim Miktarı	Saat
Maksimum Tüketim	44.767	20
Minimum Tüketim	30.888	3

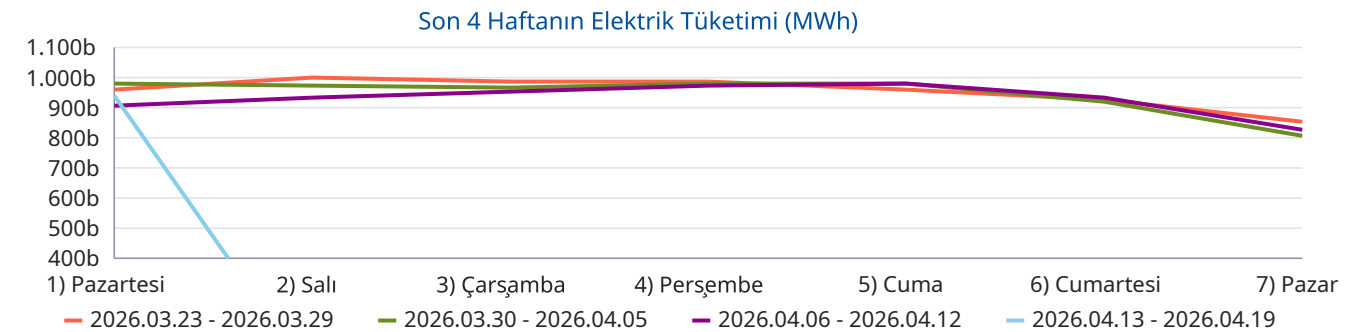
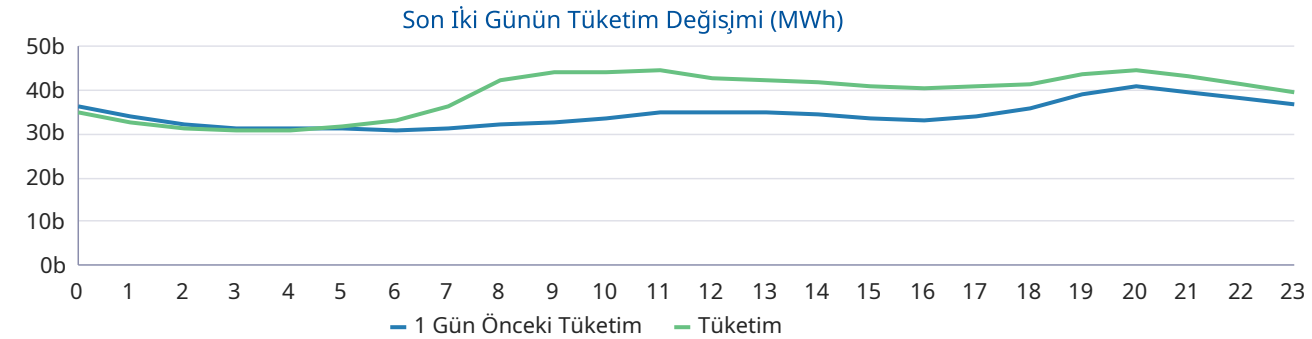
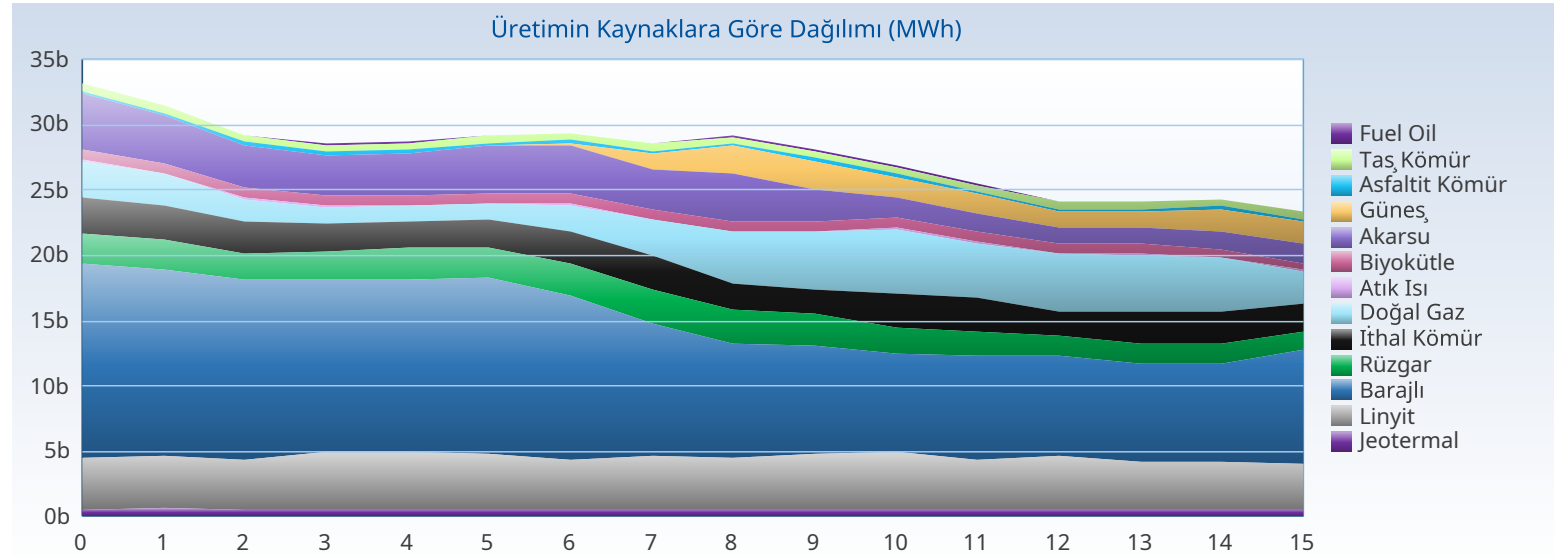

## Üretim - Kurulu Güç

## Türkiye Elektrik Piyasası Günlük Raporu 13.04.2026

Yakıt Tipi	1 Gün Önceki Üretim	Üretim	Fark
Barajlı	285.032	170.319	-114.713
Güneş	119.196	140.520	21.324
Linyit	89.440	63.723	-25.717
Doğal Gaz	64.917	48.570	-16.348
Akarsu	77.345	42.353	-34.992
İthal Kömür	61.854	37.116	-24.739
Rüzgar	36.212	33.140	-3.072
Jeotermal	29.245	19.585	-9.660
Diğer	41.645	25.789	-15.855
<b>Toplam (MWh)</b>	<b>804.886</b>	<b>581.114</b>	<b>-223.772</b>

Kuruluş Türü	1 Gün Önceki Üretim	Üretim
SÜ Santralleri	487.240	324.196
Lisanssız Santraller	108.406	126.007
EÜAŞ Santralleri	187.343	112.583
İHD Santralleri	21.714	18.211
YİD Santralleri	183	117
<b>Toplam (MWh)</b>	<b>804.886</b>	<b>581.114</b>

Kuruluş Türü	Kurulu Güç
SÜ Santralleri	76.374
Lisanssız Santraller	24.583
EÜAŞ Santralleri	20.830
İHD Santralleri	3.278
YİD Santralleri	16
<b>Toplam (MW)</b>	<b>125.080</b>

Yakıt Tipi	Kurulu Güç
Güneş	26.481
Doğal Gaz	24.776
Barajlı	23.868
Rüzgar	15.069
İthal Kömür	10.462
Linyit	10.229
Akarsu	8.436
Diğer	5.760
<b>Toplam (MW)</b>	<b>125.080</b>

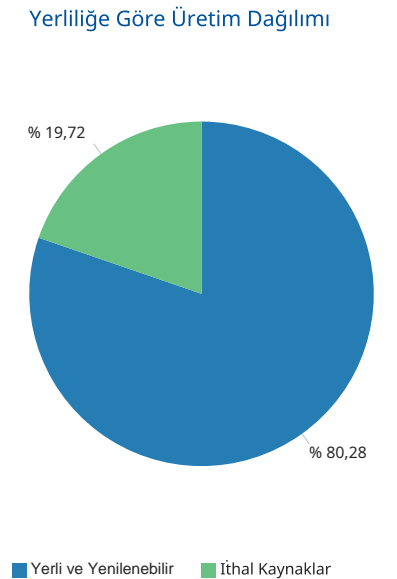
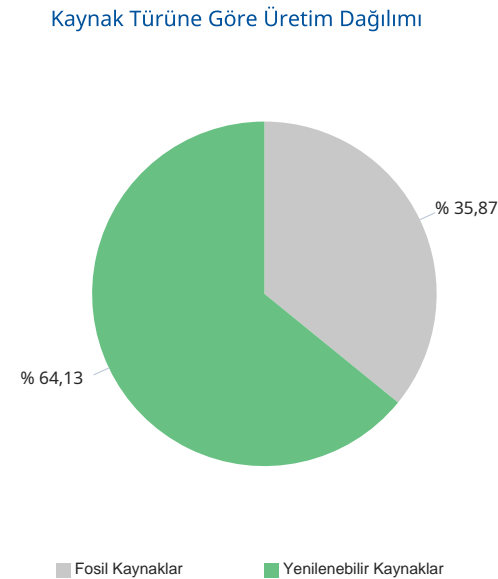
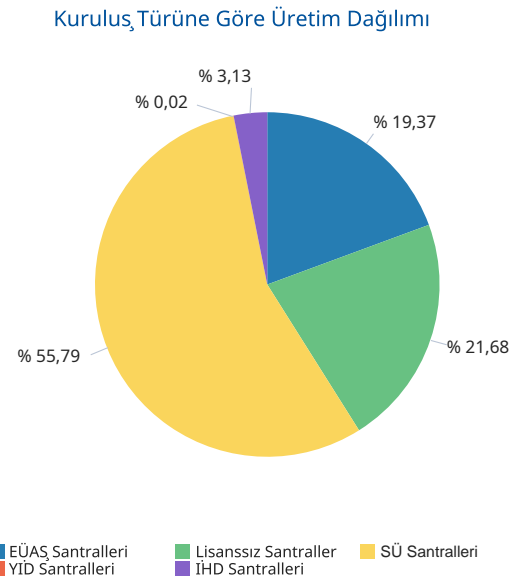
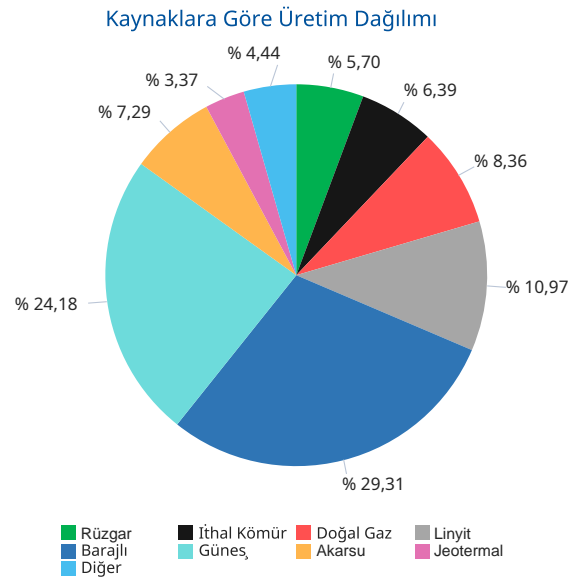

Gerçekleşen üretim ve tüketim değerleri TEİAŞ'ın Yük Tevzi Bilgi Sistemi'nden temin edilmektedir. Değerler güncellenebildiğinden YTBS ekranları ile farklılık gösterebilir.

## Gün Öncesi Piyasası

## Türkiye Elektrik Piyasası Günlük Raporu 13.04.2026

Saat	PTF	SMF	Sistem Yönü
0	499,99	2.153,48	↑ Enerji Açığı
1	300,00	2.153,48	↑ Enerji Açığı
2	249,99	1.340,00	↑ Enerji Açığı
3	250,00	348,00	↑ Enerji Açığı
4	225,00	225,00	↔ Enerji Denge
5	300,00	300,00	↔ Enerji Denge
6	328,82	977,00	↑ Enerji Açığı
7	250,00	0,00	↓ Enerji Fazlası
8	453,84	0,00	↓ Enerji Fazlası
9	225,01	0,00	↓ Enerji Fazlası
10	171,01	0,00	↓ Enerji Fazlası
11	171,02	0,00	↓ Enerji Fazlası
12	0,00	0,00	↓ Enerji Fazlası
13	50,01	0,00	↓ Enerji Fazlası
14	170,00	0,00	↓ Enerji Fazlası
15	167,36	0,00	↓ Enerji Fazlası
16	199,00	0,00	↓ Enerji Fazlası
17	999,99	800,00	↓ Enerji Fazlası
18	3.495,00	2.001,00	↓ Enerji Fazlası
19	4.500,00	4.500,00	↑ Enerji Açığı
20	4.500,00	4.500,00	↑ Enerji Açığı
21	4.500,00	4.500,00	↑ Enerji Açığı
22	3.639,18	4.498,60	↑ Enerji Açığı
23	3.023,60	3.650,00	↑ Enerji Açığı
Ort	1.194,53	1.331,11	

	PTF Arit. Ort.	PTF Ağır. Ort.	SMF Arit. Ort.	SMF Ağır. Ort.
Tüm Gün (0-23)	1.194,53	1.423,75	1.331,11	958,97
Gündüz (06-16)	198,73	190,14	88,82	
Puant (17-21)	3.599,00	3.613,50	3.260,20	
Gece (22-05)	1.060,97	1.329,85	1.833,57	

\*Değerlerin birimi TL/MWh 'tır

	Saat	Fiyat
PTF Maks Fiyat	19-20-21	4.500,00
PTF Min Fiyat	12	0,00
SMF Maks Fiyat	19-20-21	4.500,00
SMF Min Fiyat	7-8-9-10-11-12-13-14-15-16	0,00

\*Değerlerin birimi TL/MWh 'tır

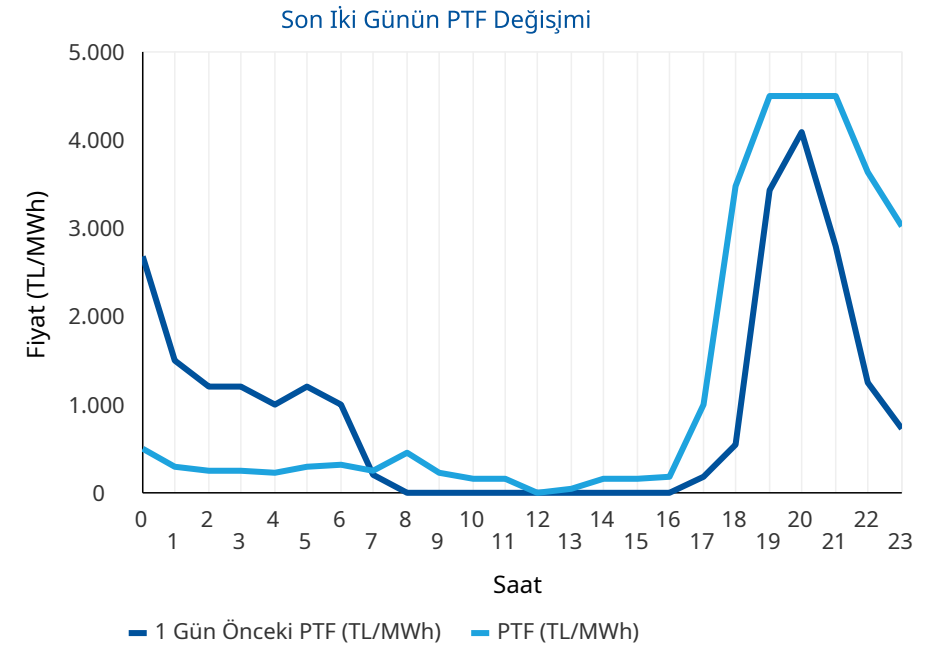
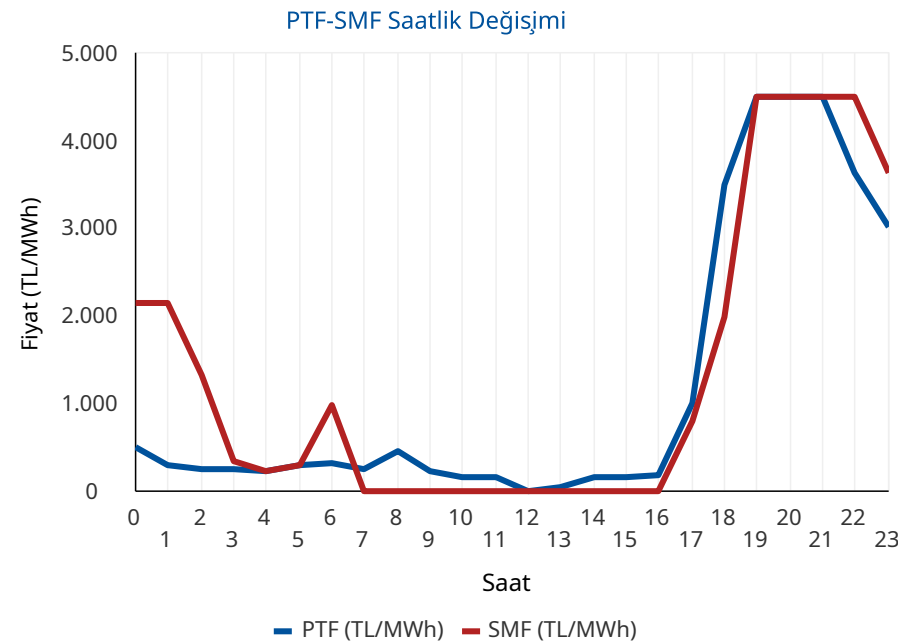

\* PTF: Piyasa Takas Fiyatının kısaltmasıdır. SMF: Sistem Marjinal Fiyatının kısaltmasıdır. Raporunda geçen fiyatların birimi TL/MWh, miktarların birimi MWh'tir.

## Gün Öncesi Piyasası

## Türkiye Elektrik Piyasası Günlük Raporu 13.04.2026

## Aylık PTF Ortalamaları

	2023	2024	2025	2026
01 - Ocak	3.431,49	1.942,90	2.508,80	2.894,92
02 - Şubat	2.802,71	1.957,68	2.478,28	2.078,20
03 - Mart	2.126,22	2.190,11	2.183,83	1.620,32
04 - Nisan	1.770,82	1.764,04	2.452,67	1.130,42
05 - Mayıs	1.907,28	2.047,32	2.458,15	
06 - Haziran	1.623,92	2.095,23	2.202,23	
07 - Temmuz	1.977,40	2.588,83	2.965,16	
08 - Ağustos	2.251,01	2.574,15	2.939,24	
09 - Eylül	2.006,84	2.395,78	2.729,02	
10 - Ekim	2.249,84	2.335,71	2.739,50	
11 - Kasım	2.066,91	2.463,14	2.784,10	
12 - Aralık	2.075,00	2.446,22	2.973,04	
<b>Ortalama</b>	<b>2.189,30</b>	<b>2.235,52</b>	<b>2.619,81</b>	<b>2.057,58</b>

## Dönemlik PTF Ortalamaları

	2023	2024	2025	2026
1. Çeyrek	2.786,28	2.031,83	2.387,37	2.201,80
2. Çeyrek	1.768,88	1.969,72	2.371,97	1.130,42
3. Çeyrek	2.079,19	2.520,93	2.879,42	
4. Çeyrek	2.131,27	2.414,50	2.832,74	
Birinci 6 Ay	2.274,76	2.000,77	2.379,63	2.057,58
İkinci 6 Ay	2.105,23	2.467,72	2.856,08	

## Son 30 Günün PTF-SMF Değişimi

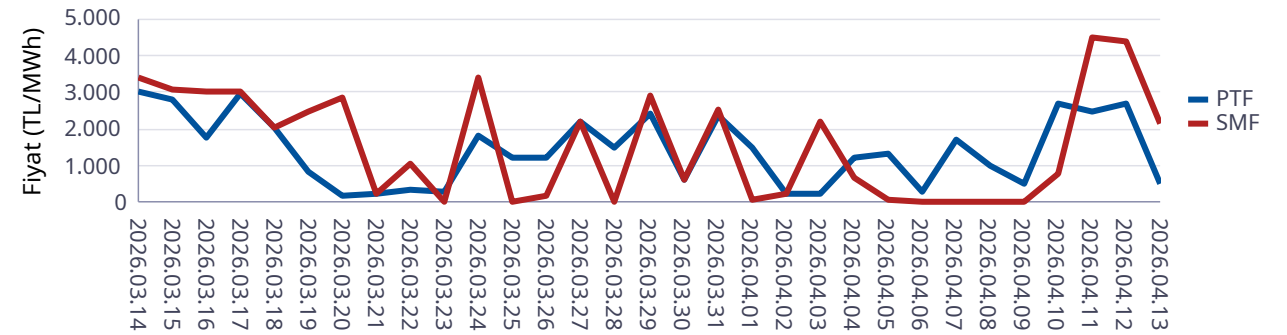

## Son 12 Ayın PTF-SMF Değişimi

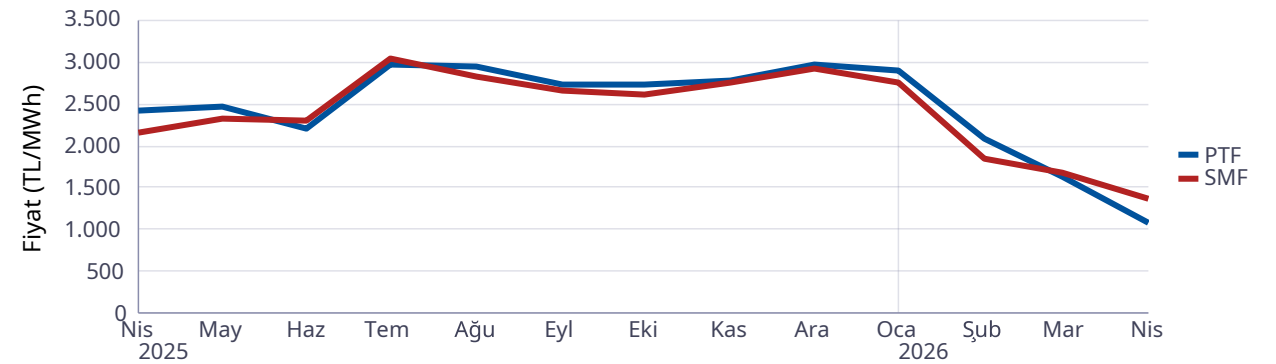

## Gün Öncesi Piyasası

## Türkiye Elektrik Piyasası Günlük Raporu 13.04.2026

Saat	Fiyattan Bağımsız Satış Miktarı	Eşleşme Miktarı	Fiyattan Bağımsız Alış Miktarı
0	11.361	14.615	13.576
1	11.050	14.767	13.273
2	11.103	14.775	13.042
3	11.230	14.904	12.698
4	11.529	14.939	12.528
5	11.396	14.726	12.758
6	11.721	14.756	13.040
7	12.772	14.924	13.113
8	15.161	18.234	17.044
9	17.359	19.917	18.066
10	18.824	20.102	17.764
11	19.724	21.005	18.581
12	20.627	21.058	17.698
13	20.305	20.935	17.692
14	19.708	20.716	18.022
15	18.142	22.992	20.375
16	16.557	25.083	22.730
17	13.645	25.374	24.285
18	11.200	25.890	25.408
19	10.588	26.153	26.674
20	10.655	25.918	26.777
21	10.579	26.197	25.923
22	10.464	23.119	22.598
23	10.396	22.238	21.578
Ort	14.004	20.139	18.552

\*Değerlerin birimi MWh 'tır

\* Fiyattan Bağımsız Satış Miktarı: 0 TL/MWh'deki satış teklif miktarlarının toplamıdır.

\* Fiyattan Bağımsız Alış Miktarı: GÖP maksimum fiyatındaki alış teklif miktarlarının toplamıdır.

Fiyattan Bağımsız Tekliflerin Piyasaya Etkisi

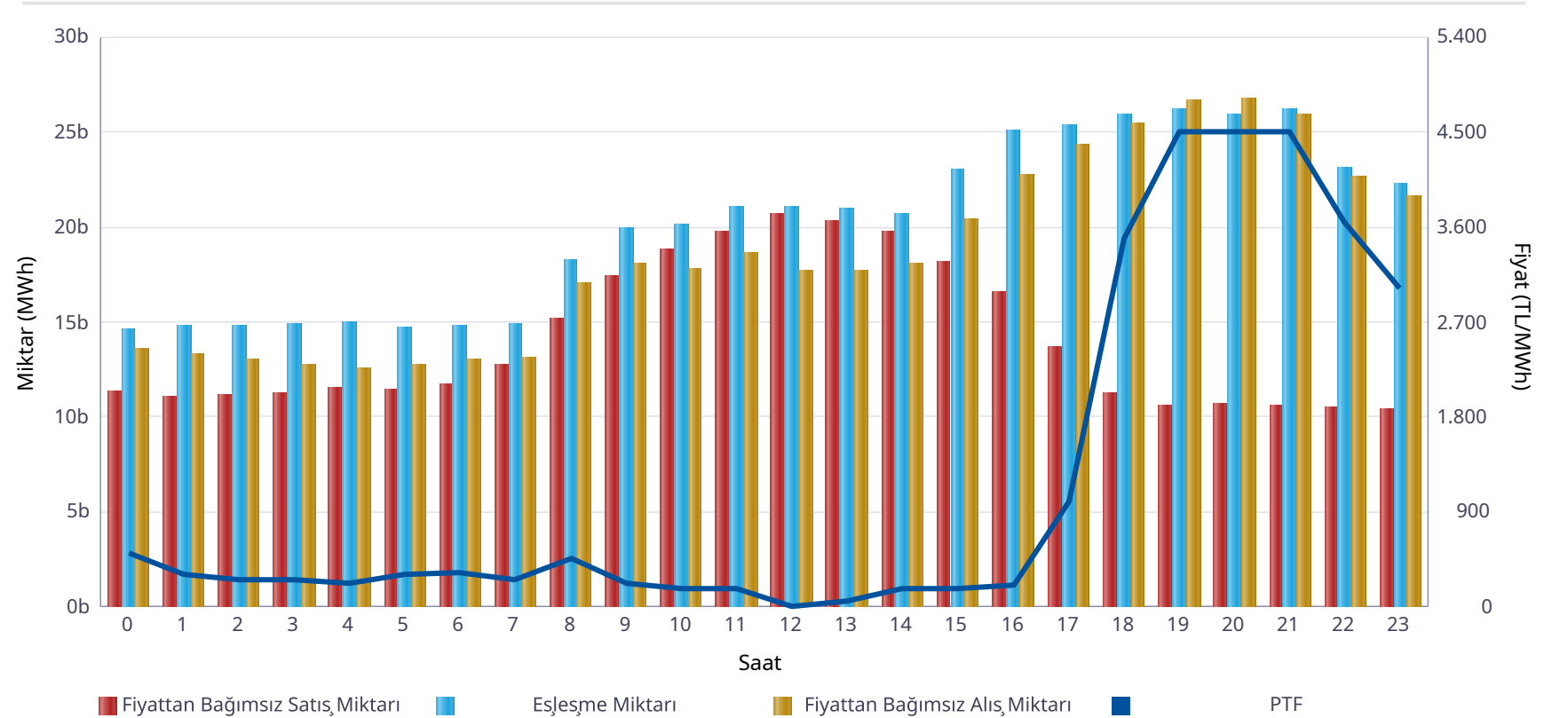

	Miktar
Tüm Gün (00-23)	20.139
Gece (22-05)	16.760
Gündüz (06-16)	19.975
Puant (17-21)	25.907

\*Değerlerin birimi MWh 'tır

	Miktar	Tarih	Saat
Günlük Minimum Eşleşme Miktarı	14.615	13.04.2026	0
Günlük Maximum Eşleşme Miktarı	26.197	13.04.2026	21

\*Değerlerin birimi MWh 'tır

## Gün Öncesi Piyasası

Son 30 Günün Eşleşme Miktarı Değişimi

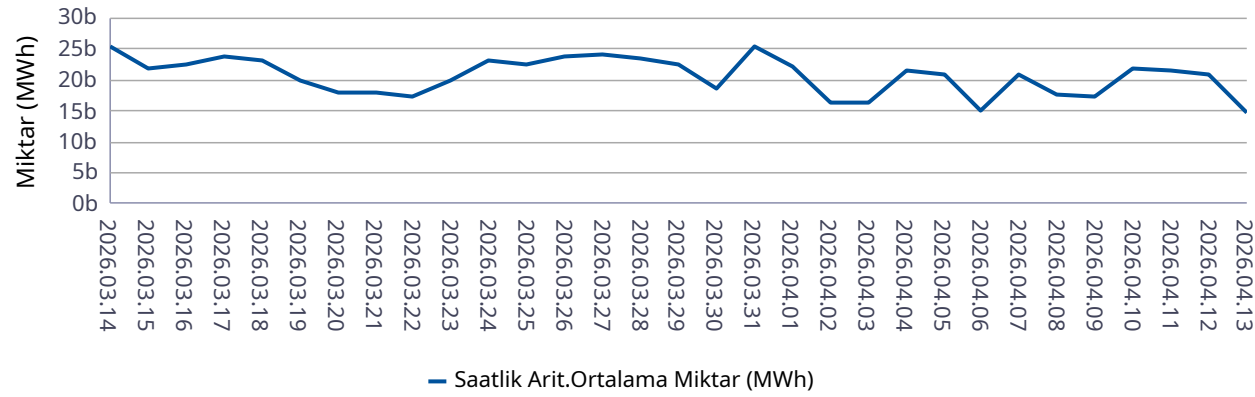

Son 12 Ayın Eşleşme Miktarı Değişimi

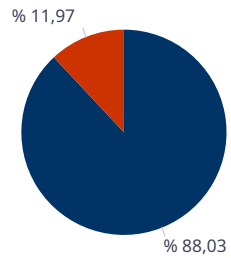
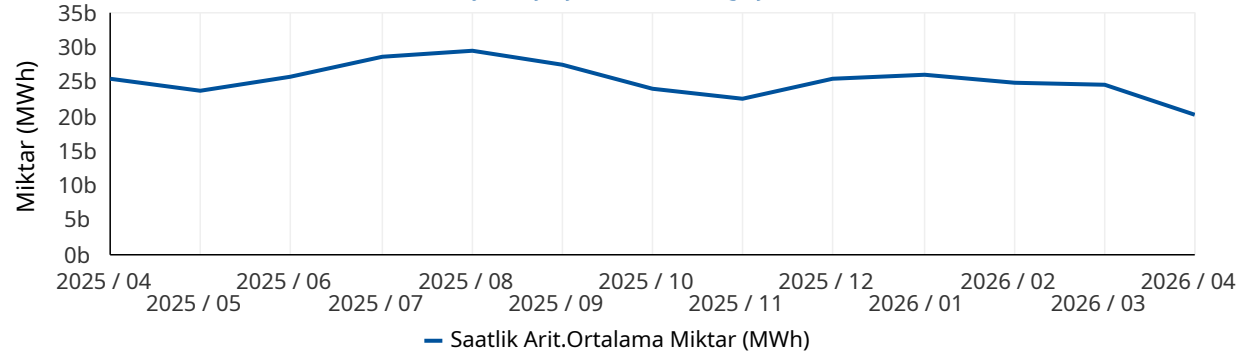

■ Eşleşen Saatlik Miktar ■ Eşleşen Blok Miktar

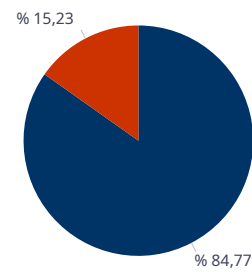

■ Eşleşen Blok Satış Miktarı ■ Eşleşen Blok Alış Miktarı

\* Değerlerin birimi MWh'tır.

## Türkiye Elektrik Piyasası Günlük Raporu 13.04.2026

	Eşleşme Miktarı	Gün	Saat
Aylık Minimum	13.987	12.04.2026	7
Aylık Maksimum	27.804	09.04.2026	19

\* Değerlerin birimi MWh'tır.

\* Tablodaki değerler içinde bulunulan ayın değerlerini kapsamaktadır.

	Eşleşme Miktarı	Gün	Saat
Yıllık Minimum	13.987	12.04.2026	7
Yıllık Maksimum	32.624	12.01.2026	13

\* Değerlerin birimi MWh'tır.

\* Tablodaki değerler içinde bulunulan yılın değerlerini kapsamaktadır.

	Blok Eşleşme Miktarı	Saatlik Eşleşme Miktarı
Aylık	3.965.219	29.166.890
Yıllık	75.457.922	373.217.734

\* Değerlerin birimi MWh'tır.

\* Tablodaki değerler içinde bulunulan yılın değerlerini kapsamaktadır.

	Blok Alış Miktarı	Blok Satış Miktarı
Aylık	603.768	3.361.451
Yıllık	5.720.637	69.737.285

\* Değerlerin birimi MWh'tır.

\* Tablodaki değerler içinde bulunulan ayın değerlerini kapsamaktadır.

## Gün İçi Piyasası

## Türkiye Elektrik Piyasası Günlük Raporu 13.04.2026

Saat	Eşleşme Miktarı
0	1.301
1	1.217
2	1.184
3	1.118
4	1.243
5	1.327
6	1.449
7	1.397
8	1.406
9	1.314
10	1.504
11	1.702
12	1.496
13	1.542
14	1.876
15	2.269
16	2.409
17	1.752
18	1.883
19	3.206
20	3.150
21	2.809
22	2.212
23	2.412
Ort.	1.799

Teklif Edilen Alış Miktarı (MWh)	Teklif Edilen Satış Miktarı (MWh)
72.486	88.839

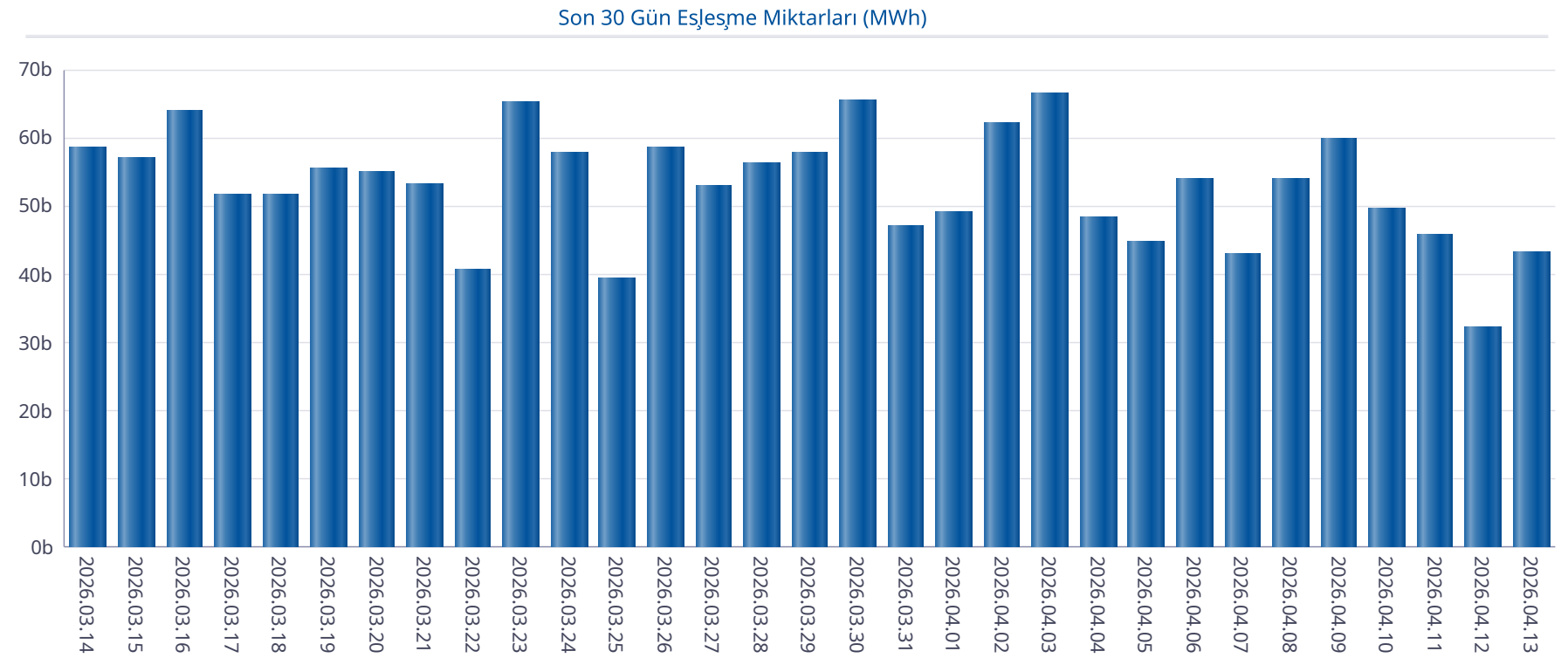

## Gün İçi Piyasası

## Türkiye Elektrik Piyasası Günlük Raporu 13.04.2026

Saat	PTF	SMF	Pozitif Dengesizlik Fiyatı	Negatif Dengesizlik Fiyatı	Saatlik Kontrat AOF
0	499,99	2.153,48	484,99	2.282,69	418,84
1	300,00	2.153,48	291,00	2.282,69	296,55
2	249,99	1.340,00	242,49	1.420,40	230,14
3	250,00	348,00	242,50	368,88	248,35
4	225,00	225,00	218,25	231,75	225,13
5	300,00	300,00	291,00	309,00	384,43
6	328,82	977,00	318,96	1.035,62	432,07
7	250,00	0,00	-106,00	257,50	197,31
8	453,84	0,00	-106,00	467,46	435,51
9	225,01	0,00	-106,00	231,76	257,59
10	171,01	0,00	-106,00	176,14	150,57
11	171,02	0,00	-106,00	176,15	125,28
12	0,00	0,00	-106,00	154,50	4,84
13	50,01	0,00	-106,00	154,50	49,05
14	170,00	0,00	-106,00	175,10	147,88
15	167,36	0,00	-106,00	172,38	174,58
16	199,00	0,00	-106,00	204,97	281,45
17	999,99	800,00	752,00	1.029,99	869,74
18	3.495,00	2.001,00	1.880,94	3.599,85	3.147,85
19	4.500,00	4.500,00	4.365,00	5.008,50	4.311,20
20	4.500,00	4.500,00	4.365,00	5.008,50	4.373,59
21	4.500,00	4.500,00	4.365,00	5.008,50	4.375,84
22	3.639,18	4.498,60	3.530,00	4.768,52	3.640,36
23	3.023,60	3.650,00	2.932,89	3.869,00	3.263,08
Ort.	1.194,53	1.331,11	967,50	1.599,76	1.168,38

Min. Miktarlı Eşleşme	Maks. Miktarlı Eşleşme	Min. Fiyatlı Eşleşme	Maks. Fiyatlı Eşleşme
0,1 MWh - 4627,60 TL/MWh	95,0 MWh - 4490,00 TL/MWh	380,8 MWh - 0,00 TL/MWh	8,3 MWh - 4634,90 TL/MWh

Son 30 Günün PTF-SMF-AOF Grafiği

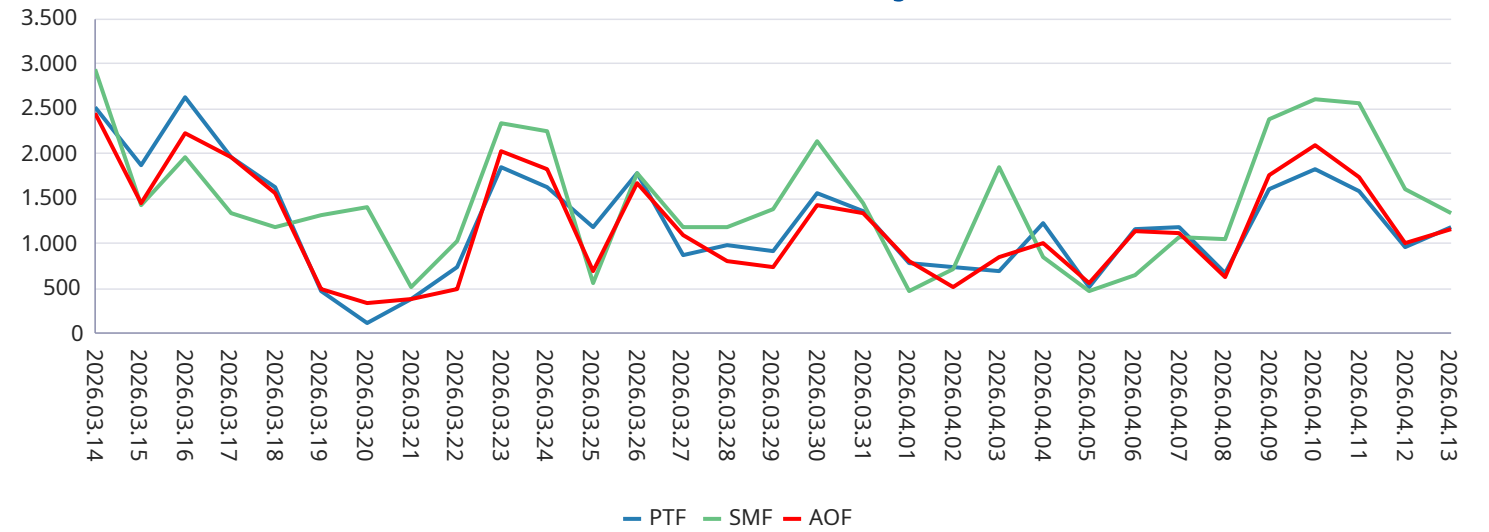

GİP AOF'nin PTF'den Farkı

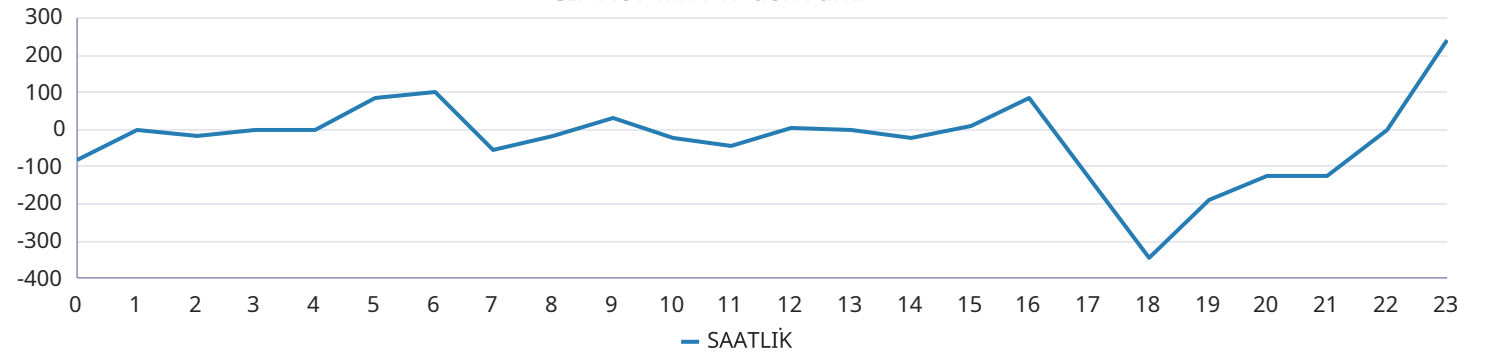

## Yan Hizmetler Piyasası

Saat	PFK Fiyatı	PFK Rezerv	SFK Fiyatı	SFK Rezerv
0	2.999,97	381,49	1.977,00	966,00
1	2.999,97	381,49	1.977,00	966,00
2	2.999,97	381,49	1.977,00	966,00
3	2.999,97	368,49	1.000,00	807,00
4	2.999,97	368,49	1.000,00	807,00
5	2.999,97	368,49	1.000,00	807,00
6	2.999,97	368,49	1.000,00	807,00
7	2.999,97	368,49	3.993,00	1.017,00
8	2.999,97	368,49	3.993,00	1.017,00
9	2.999,97	368,49	3.993,00	1.017,00
10	2.999,97	368,49	3.993,00	1.017,00
11	2.999,97	368,49	3.887,00	972,00
12	2.999,97	368,49	3.887,00	972,00
13	2.999,97	368,49	3.887,00	972,00
14	2.999,97	368,49	3.887,00	972,00
15	2.999,97	368,49	5.562,90	1.107,00
16	2.999,97	368,49	5.562,90	1.107,00
17	2.999,97	368,49	5.562,90	1.107,00
18	4.491,70	386,49	2.500,00	994,00
19	4.491,70	386,49	2.500,00	994,00
20	4.491,70	386,49	2.500,00	994,00
21	3.305,60	386,49	3.300,00	982,00
22	3.305,60	386,49	3.300,00	982,00
23	3.305,60	386,49	3.300,00	982,00
Ort.	3.224,64	374,61	3.147,49	972,12

## Türkiye Elektrik Piyasası Günlük Raporu 13.04.2026

Son 30 Gün Ağırlıklı Ortalama PFK Fiyatı

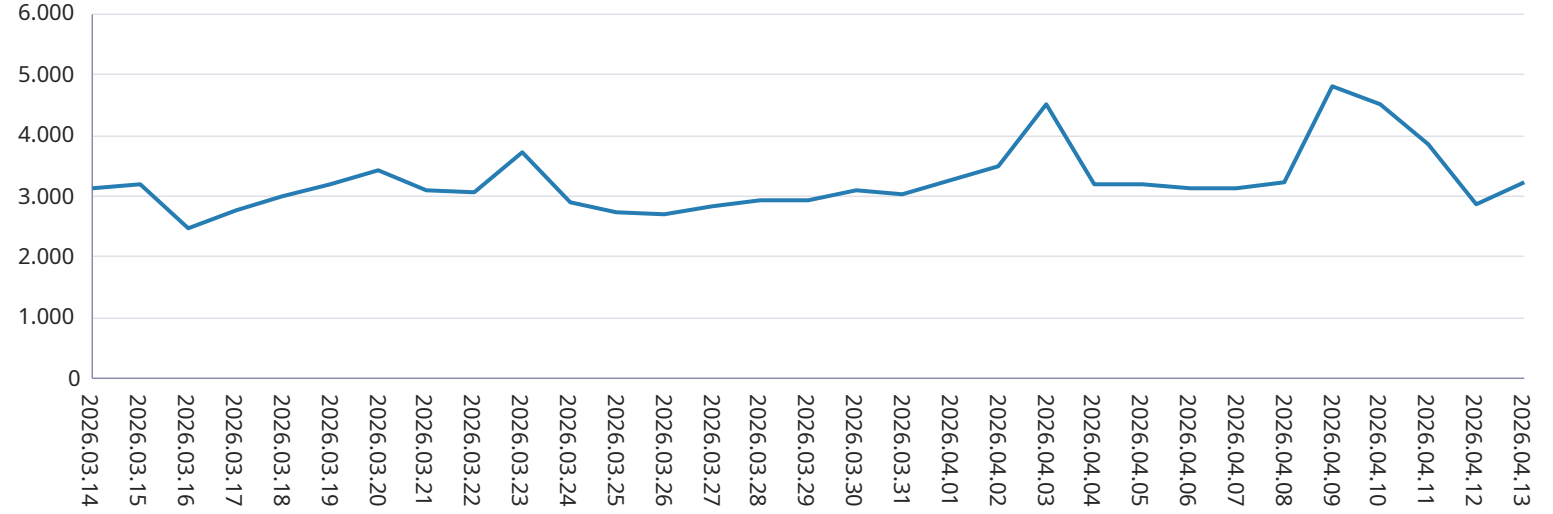

Son 30 Gün Ağırlıklı Ortalama SFK Fiyatı

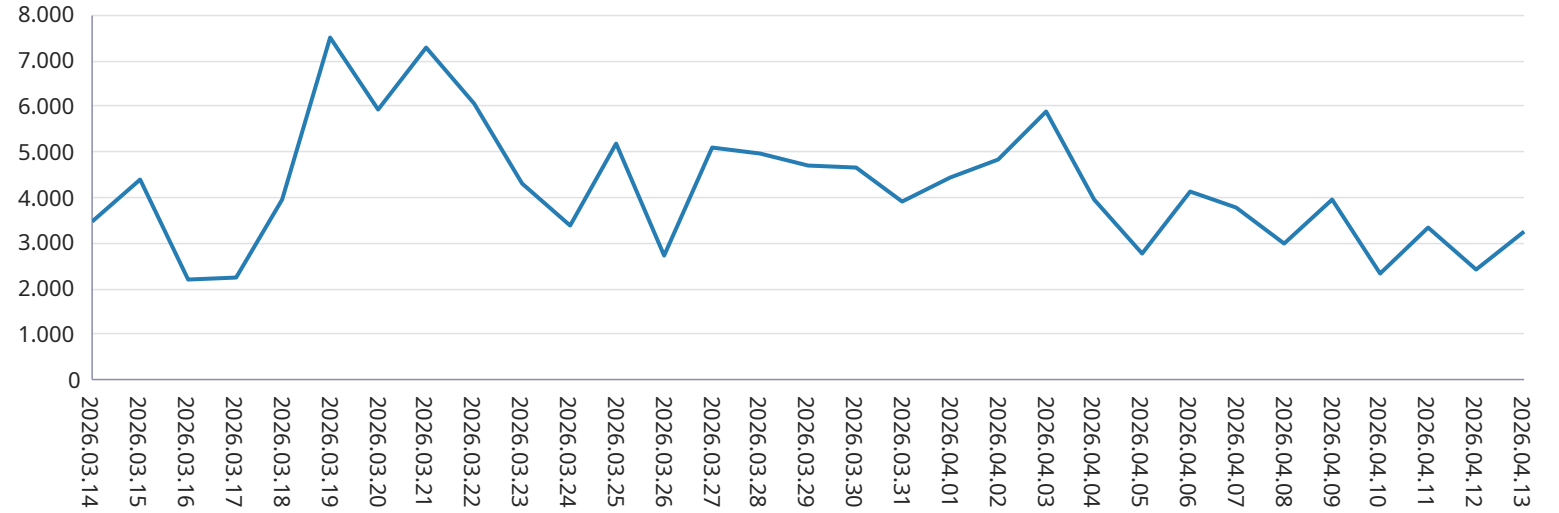

## Dengeleme Güç Piyasası

## Türkiye Elektrik Piyasası Günlük Raporu 13.04.2026

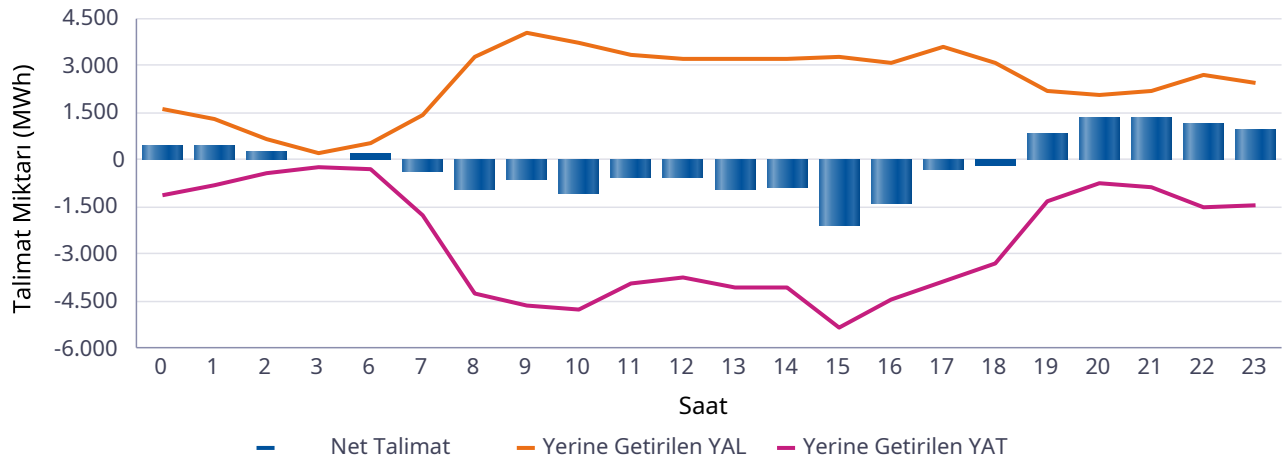
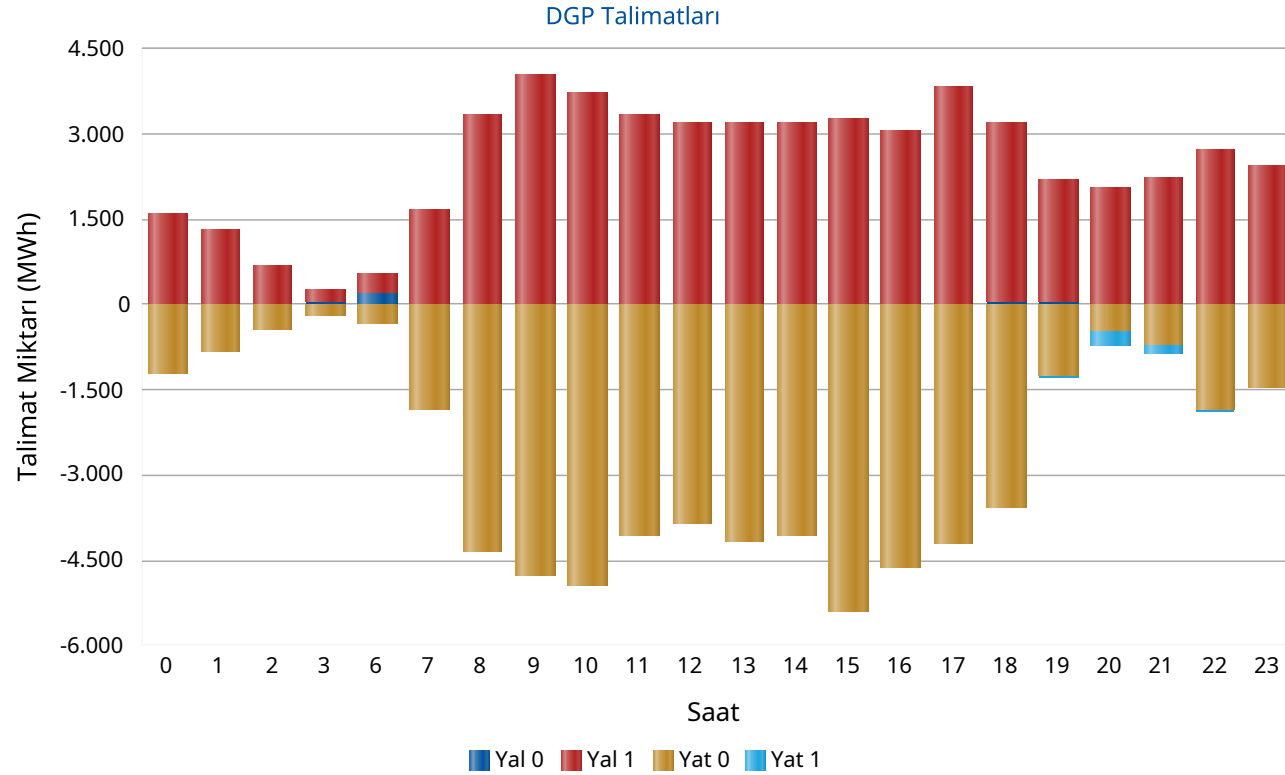

Saat	Net Talimat	YAL 0	YAL1	YAT 0	YAT1	Yerine Getirilen YAL	Yerine Getirilen YAT
0	487	0	1.609	1.221	0	1.609	1.122
1	492	0	1.310	840	0	1.310	818
2	248	0	686	443	0	684	436
3	34	35	210	211	0	245	211
6	200	181	350	340	0	527	327
7	-373	0	1.660	1.846	0	1.423	1.796
8	-953	0	3.340	4.332	0	3.275	4.229
9	-593	0	4.062	4.761	0	4.037	4.630
10	-1.047	0	3.721	4.935	0	3.715	4.762
11	-583	0	3.335	4.050	0	3.329	3.912
12	-570	0	3.193	3.845	0	3.193	3.763
13	-905	0	3.192	4.183	0	3.192	4.097
14	-853	0	3.192	4.052	0	3.192	4.045
15	-2.060	0	3.271	5.389	0	3.271	5.331
16	-1.381	0	3.079	4.636	0	3.077	4.457
17	-310	26	3.815	4.188	0	3.579	3.889
18	-177	61	3.131	3.581	0	3.115	3.292
19	881	58	2.121	1.238	52	2.168	1.287
20	1.336	0	2.067	464	262	2.061	725
21	1.376	0	2.231	707	147	2.227	851
22	1.190	0	2.700	1.837	39	2.698	1.508
23	980	0	2.423	1.470	0	2.423	1.443
Top.	-2.583	361	54.698	58.570	500	54.350	56.934

\* Değerlerin birimi MWh'tır

\* YAL: Yük alma yönünde verilen talimatları, YAT: Yük atma yönünde verilen talimatları, 0 kodlu talimatlar: Sistemin arz-talep dengesini sağlamak için verilen talimatları, 1 kodlu talimatlar: Sistem kısıtlarının giderilmesi ve acil durumlar için verilen talimatları, Net Talimat: Yerine getirilen YAL miktarı ile yerine getirilen YAT miktarının farkıdır.

## Piyasa Miktarı

İkili Anlaşma Miktar Dağılımı

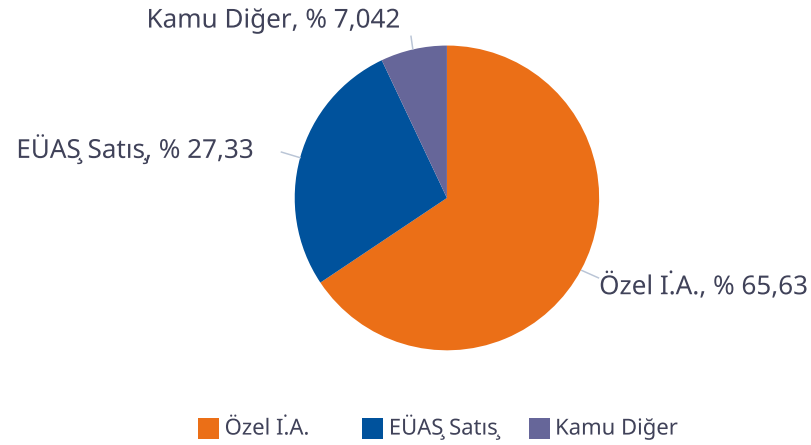

Piyasa Miktar Dağılımı

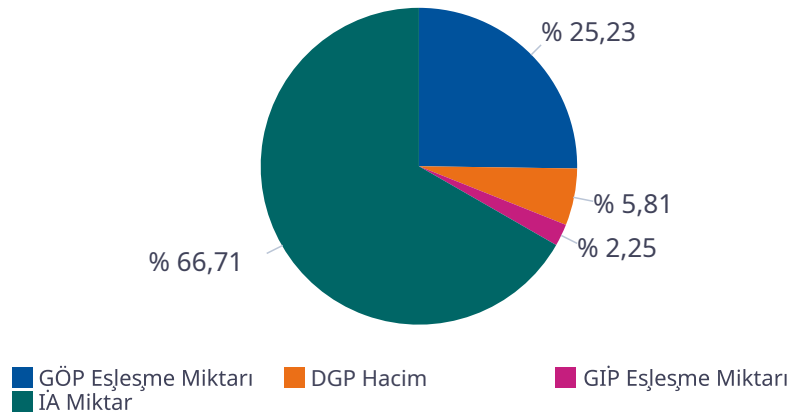

## Türkiye Elektrik Piyasası Günlük Raporu 13.04.2026

Saat	TOPLAM İA	Özel İ.A.	EÜAŞ Satış	Kamu Diğer	GÖP Eşleşme Miktarı	GİP Eşleşme Miktarı	DGP Miktar	Toplam Piyasa Miktarı
0	49.117	31.724	13.643	3.750,0	14.615	1.301,30	2.731	67.765
1	47.032	31.502	11.780	3.750,0	14.768	1.217,00	2.128	65.145
2	45.969	31.286	10.933	3.750,0	14.775	1.183,80	1.119	63.047
3	45.517	31.042	10.726	3.750,0	14.904	1.118,10	456	61.995
4	45.727	31.056	10.921	3.750,0	14.939	1.243,00	0	61.909
5	46.170	31.448	10.972	3.750,0	14.726	1.327,00	0	62.223
6	46.493	31.822	10.921	3.750,0	14.756	1.449,40	855	63.553
7	49.402	33.973	11.679	3.750,0	14.924	1.397,30	3.219	68.942
8	54.934	37.714	13.470	3.750,0	18.234	1.405,60	7.504	82.078
9	58.627	39.973	14.904	3.750,0	19.917	1.314,00	8.667	88.525
10	59.886	40.857	15.280	3.750,0	20.102	1.503,60	8.477	89.969
11	61.336	41.384	16.202	3.750,0	21.005	1.702,50	7.242	91.285
12	60.772	40.948	16.074	3.750,0	21.060	1.496,50	6.956	90.285
13	60.502	40.893	15.859	3.750,0	20.935	1.542,40	7.289	90.269
14	60.380	40.682	15.949	3.750,0	20.716	1.875,50	7.237	90.209
15	58.964	39.473	15.740	3.750,0	22.992	2.269,10	8.602	92.827
16	58.302	38.585	15.966	3.750,0	25.083	2.409,00	7.534	93.328
17	55.580	35.649	16.182	3.750,0	25.374	1.751,60	7.469	90.175
18	52.930	32.580	16.600	3.750,0	25.890	1.882,80	6.407	87.109
19	52.992	31.470	17.773	3.750,0	26.152	3.205,60	3.454	85.804
20	53.560	31.414	18.396	3.750,0	25.918	3.149,60	2.786	85.414
21	52.642	31.491	17.401	3.750,0	26.197	2.809,30	3.078	84.726
22	51.373	31.020	16.603	3.750,0	23.119	2.212,40	4.206	80.911
23	49.924	30.811	15.363	3.750,0	22.238	2.411,70	3.866	78.441
<b>Toplam</b>	<b>1.278.134</b>	<b>838.797</b>	<b>349.337</b>	<b>90.000</b>	<b>483.338</b>	<b>43.178</b>	<b>111.284</b>	<b>1.915.934</b>

\* Değerlerin birimi MWh 'tır

\* DGP talimat miktarı yerine getirilmiş YAL ve YAT'ların toplamıdır.

\* Toplam İA: Alış veya satış yönünde yapılan ikili anlaşma miktarlarının toplamını,

\* İA Özel: Özel şirketler arasında (her iki tarafı özel) yapılan ikili anlaşma miktarlarının toplamını,

\* Kamu Diğer: EÜAŞ İA alış miktarını ifade eder.

## Netleştirilmiş İkili Anlaşmalar

## Türkiye Elektrik Piyasası Günlük Raporu 13.04.2026

İ.A. Net Alış

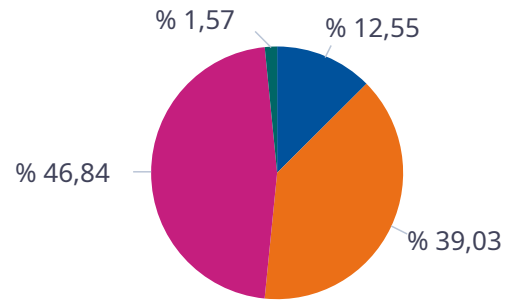

■ Dağıtım  
■ Üretim

■ Görevli Tedarik ■ Toptan

İ.A. Net Satış

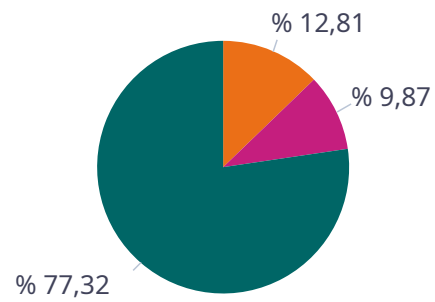

■ Dağıtım  
■ Üretim

■ Görevli Tedarik ■ Toptan

SAAT	NET ALIŞ						NET SATIŞ					
	Dağıtım	Görevli Tedarik	Toptan	Üretim	İhracat	Teiaş	Dağıtım	Görevli Tedarik	Toptan	Üretim	İthalat	Toplam
0	4.689	9.208	10.127	437	250	0	0	36	2.703	20.524	0	23.263
1	3.238	8.763	10.159	438	150	0	0	34	2.707	18.554	0	21.295
2	2.607	8.458	10.143	437	150	0	0	35	2.710	17.600	0	20.346
3	2.453	8.301	10.156	438	150	0	0	38	2.698	17.355	0	20.091
4	2.585	8.306	10.285	437	150	0	0	48	2.693	17.565	0	20.307
5	2.682	8.268	10.413	440	150	0	0	72	2.705	17.710	0	20.487
6	1.821	8.976	10.843	428	150	0	0	439	2.626	17.677	0	20.742
7	1.898	9.690	12.703	425	150	0	0	2.234	2.655	18.443	0	23.332
8	2.243	11.272	14.846	547	150	0	0	5.169	2.443	19.976	0	27.588
9	2.827	12.168	16.970	476	150	0	0	7.963	2.350	20.764	0	31.077
10	2.886	12.485	18.051	466	20	0	0	9.150	2.312	20.957	0	32.419
11	3.640	12.622	18.635	481	20	0	0	9.733	2.243	21.707	200	33.883
12	3.675	12.476	18.366	482	3	0	0	9.713	2.410	21.501	0	33.624
13	3.463	12.456	18.308	483	3	0	0	9.588	2.436	21.270	96	33.390
14	3.522	12.468	18.040	490	3	0	0	9.088	2.428	21.413	315	33.243
15	3.438	12.321	16.942	494	3	0	0	7.934	2.498	21.215	276	31.924
16	3.820	12.159	16.591	412	3	0	0	6.714	2.371	22.177	195	31.458
17	3.458	12.938	14.311	417	55	0	0	3.949	2.735	23.054	39	29.778
18	3.910	12.871	11.693	407	150	0	0	1.238	3.064	23.538	0	27.840
19	4.752	13.303	10.549	402	150	0	0	113	3.110	24.804	0	28.027
20	5.152	13.533	10.452	411	150	0	0	52	3.067	25.469	0	28.588
21	4.706	13.014	10.492	413	150	0	0	52	3.043	24.595	0	27.690
22	6.458	10.404	10.354	431	150	0	0	50	3.132	23.627	0	26.810
23	5.729	9.899	10.237	438	150	0	0	47	3.141	22.333	0	25.520
<b>Toplam</b>	<b>85.652</b>	<b>266.359</b>	<b>319.668</b>	<b>10.731</b>	<b>2.610</b>	<b>0</b>	<b>0</b>	<b>83.489</b>	<b>64.283</b>	<b>503.830</b>	<b>1.121</b>	<b>652.723</b>

\*Değerlerin birimi MWh 'tır

## İkili Anlaşmalar Aylık Toplam Gösterimi

## Türkiye Elektrik Piyasası Günlük Raporu 13.04.2026

İ.A. Net Alış

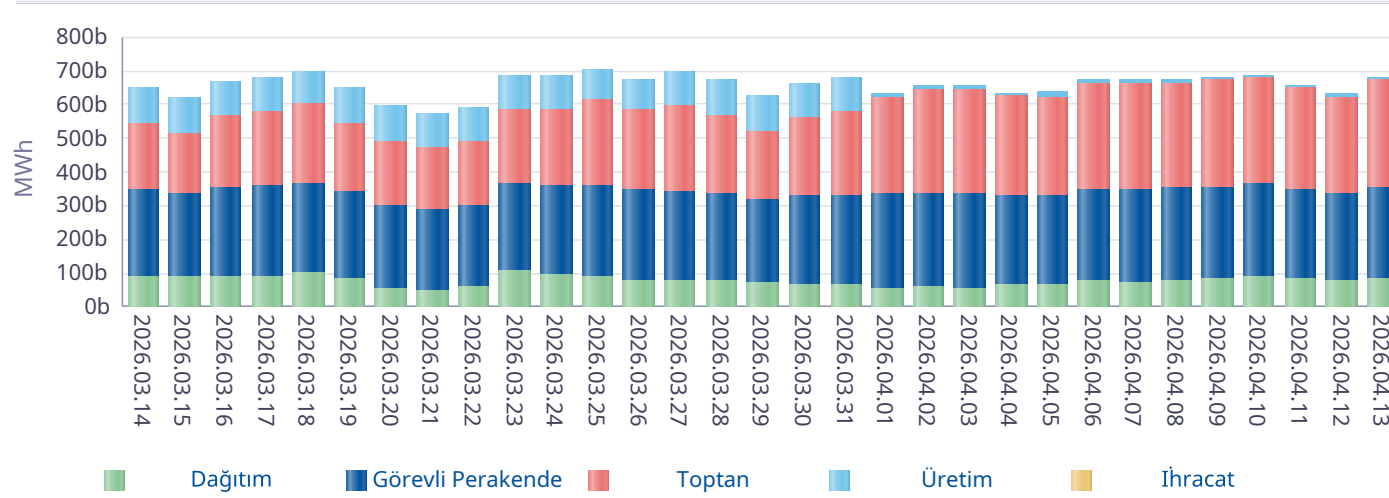

İ.A. Net Satış

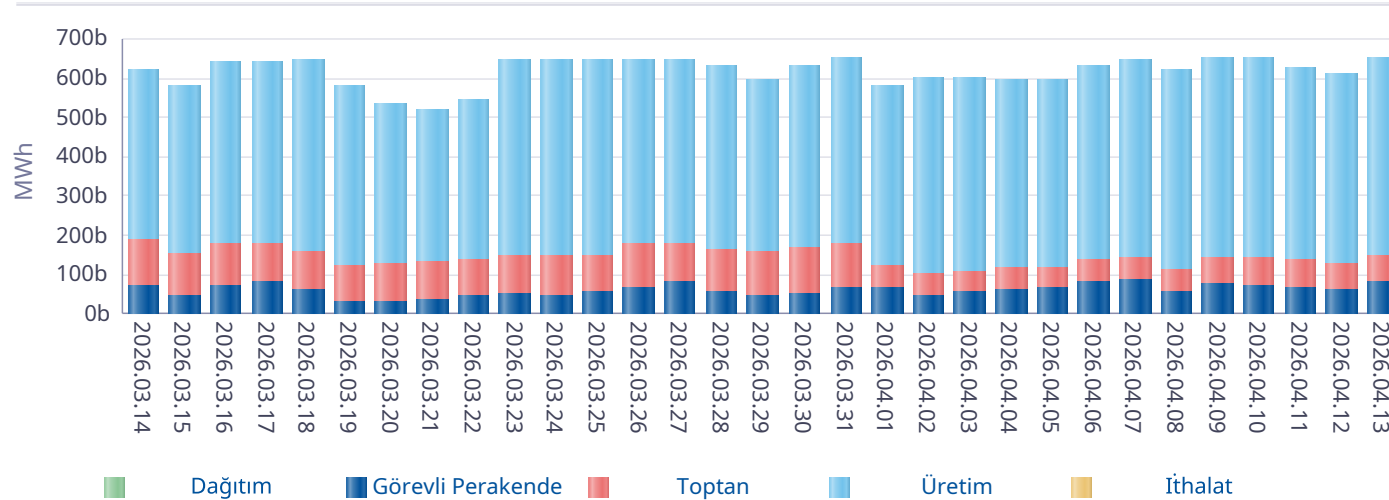

\*İA net değerleri organizasyon bazında İA alış ve satış değerlerinin farkını ifade eder.

Gün	Özel İ.A.	EÜAŞ Satış	Kamu Diğer
2026-03-15	936.389	322.715	86.059
2026-03-16	887.753	338.787	88.894
2026-03-17	963.708	344.064	88.894
2026-03-18	982.638	357.278	88.894
2026-03-19	998.952	324.533	88.894
2026-03-20	1.041.595	281.374	86.225
2026-03-21	998.773	272.549	86.225
2026-03-22	944.788	284.926	86.225
2026-03-23	920.308	360.737	86.225
2026-03-24	1.047.178	351.169	86.225
2026-03-25	1.106.340	345.478	86.225
2026-03-26	1.072.125	332.184	86.225
2026-03-27	1.186.187	328.484	86.225
2026-03-28	1.216.106	322.090	86.225
2026-03-29	1.058.188	305.730	86.225
2026-03-30	1.033.175	316.383	86.225
2026-03-31	1.065.490	320.022	86.225
2026-04-01	738.383	325.416	90.559
2026-04-02	898.166	328.275	90.559
2026-04-03	887.712	325.346	90.559
2026-04-04	826.399	324.521	90.559
2026-04-05	835.310	321.545	87.797
2026-04-06	784.415	341.783	87.797
2026-04-07	800.106	344.294	90.060
2026-04-08	835.873	350.038	90.000
2026-04-09	784.531	354.149	90.000
2026-04-10	753.840	361.376	90.000
2026-04-11	808.938	339.625	90.000
2026-04-12	790.788	331.794	90.000
2026-04-13	838.797	349.337	90.000
<b>Toplam</b>	<b>28.042.952</b>	<b>9.906.002</b>	<b>2.644.222</b>

\*İA Özel: Özel şirketler arasında (her iki tarafı özel) yapılan ikili anlaşma miktarlarının toplamını,

\*Kamu Diğer: EÜAŞ İA alış miktarını ifade eder.

## Piyasa Ticaret Hacmi

## Türkiye Elektrik Piyasası Günlük Raporu 13.04.2026

	Saat	Tutar
Günlük Minimum Toplam Ciro Tutarı	3	5.799.501
Günlük Maksimum Toplam Ciro Tutarı	19	141.239.397

\* Değerlerin birimi TL'dir

	Tarih	Saat	Tutar
Aylık Minimum Toplam Ciro Tutarı	05.04.2026	8	210.724
Aylık Maksimum Toplam Ciro Tutarı	09.04.2026	19	148.943.503

\* Değerlerin birimi TL'dir

\* Tablodaki değerler içinde bulunulan ayın değerlerini kapsamaktadır.

	Tarih	Saat	Tutar
Yıllık Minimum Toplam Ciro Tutarı	15.02.2026	11	145.913
Yıllık Maksimum Toplam Ciro Tutarı	09.04.2026	19	148.943.503

\* Değerlerin birimi TL'dir

\* Tablodaki değerler içinde bulunulan yılın değerlerini kapsamaktadır.

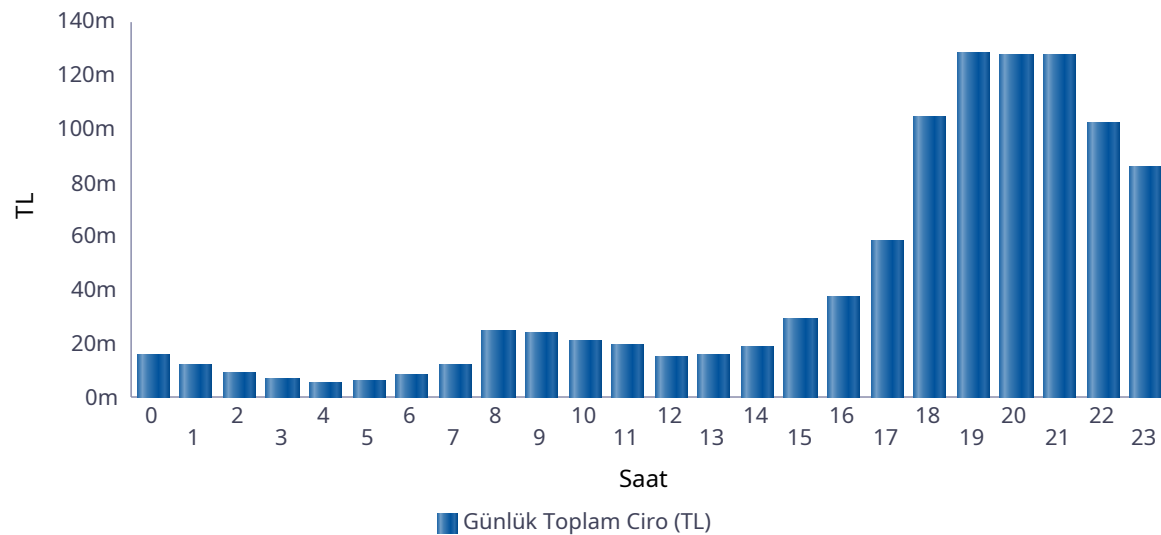

Saat	GÖP Ciro Tutarı	GİP Ciro Tutarı	YAL Tutarı	YAT Tutarı	Toplam Ciro
0	7.861.743	545.038	7.239.260	3.106	15.649.147
1	6.181.971	360.905	5.894.650	2.844	12.440.370
2	5.680.373	272.436	3.086.650	2.844	9.042.303
3	5.686.694	277.677	1.030.724	8.412	7.003.506
4	5.244.002	279.832	0	0	5.523.834
5	5.918.530	510.137	0	0	6.428.668
6	5.960.155	626.236	2.069.676	3.638	8.659.705
7	4.417.743	275.705	7.469.650	0	12.163.099
8	8.846.072	612.155	15.007.820	0	24.466.047
9	5.329.779	338.474	18.255.488	0	23.923.740
10	3.925.739	226.390	16.722.074	0	20.874.203
11	4.080.254	213.286	14.983.415	0	19.276.954
12	600.421	7.250	14.344.417	0	14.952.088
13	1.618.279	75.651	14.339.918	0	16.033.849
14	4.023.330	277.350	14.339.918	0	18.640.597
15	14.162.139	396.138	14.695.419	0	29.253.696
16	23.209.391	678.022	13.831.419	0	37.718.832
17	39.716.612	1.523.433	16.583.521	308.327	58.131.893
18	83.187.071	5.926.764	14.091.766	1.064.797	104.270.399
19	101.915.220	13.819.973	9.801.747	2.485.689	128.022.629
20	101.887.786	13.775.066	9.300.002	2.580.220	127.543.074
21	102.888.855	12.293.057	10.039.500	2.353.875	127.575.288
22	79.430.898	8.053.939	12.152.109	2.253.708	101.890.654
23	66.454.101	7.869.559	10.904.484	415.242	85.643.386
Toplam	688.227.158	69.234.475	246.183.627	11.482.702	1.015.127.962

\* Değerlerin birimi TL'dir.

\* GÖP Ciro Tutarı: Fark Fonu dahil ilgili saatteki GÖP satış tutarını ifade etmektedir.

\* GİP Ciro Tutarı: İlgili saatte satış yönündeki her bir kontrat miktarı ile ilgili kontratın eşleşme fiyatının çarpımından oluşmaktadır.

\* YAL Tutarı: Yerine getirilen YAL miktarı ile ilgili YAL talimatının geçerli fiyatının çarpımından oluşmaktadır.

\* YAT Tutarı: Yerine getirilen YAT miktarı ile ilgili YAT talimatının geçerli fiyatının çarpımından oluşmaktadır.

## Yekdem Santrallerinin KGÜP Miktarları

## Türkiye Elektrik Piyasası Günlük Raporu 13.04.2026

Son 30 Gün YEK KGÜP

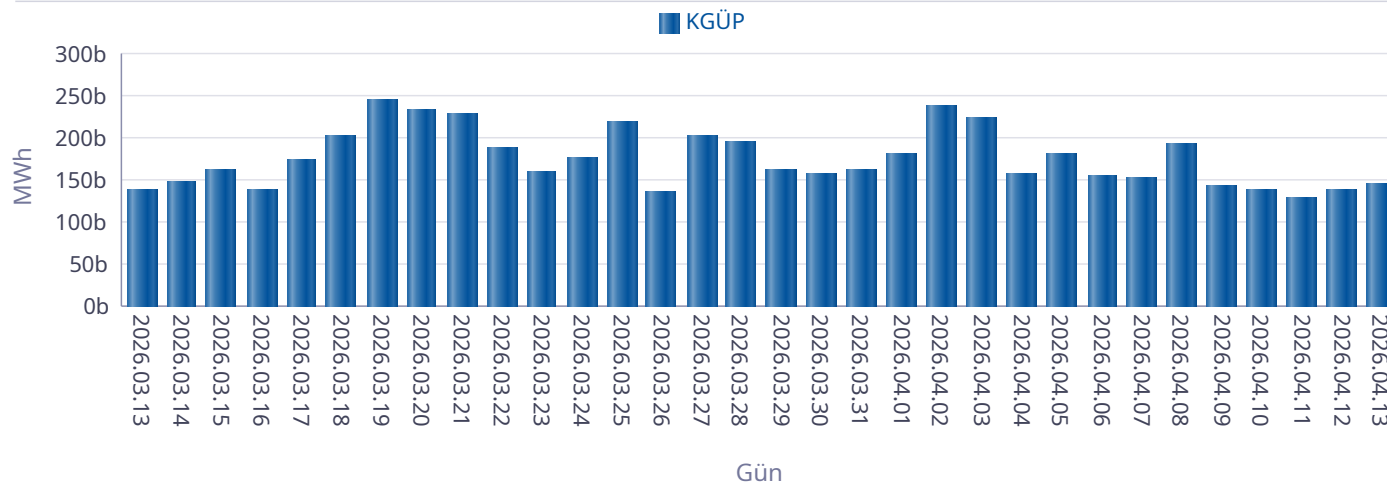

Kaynak Bazında YEK KGÜP

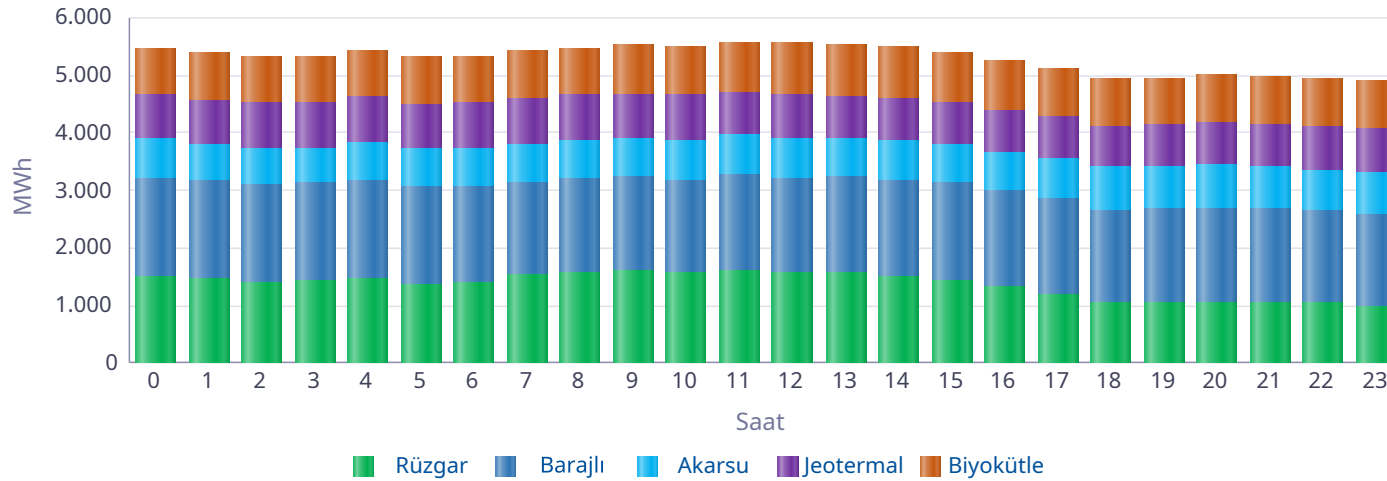

Saat	Rüzgar	Jeotermal	Biyokütle	Akarsu	Barajlı	Toplam
0	1.511	775	806	682	1.710	5.485
1	1.452	780	817	638	1.705	5.391
2	1.409	782	806	623	1.705	5.325
3	1.440	785	812	612	1.694	5.344
4	1.466	790	800	674	1.694	5.424
5	1.367	792	815	654	1.698	5.326
6	1.383	794	814	650	1.699	5.340
7	1.534	795	824	659	1.612	5.424
8	1.572	792	833	669	1.620	5.488
9	1.619	783	843	662	1.619	5.526
10	1.562	776	863	700	1.620	5.521
11	1.595	763	867	695	1.667	5.586
12	1.558	756	888	695	1.663	5.560
13	1.563	745	897	663	1.668	5.536
14	1.508	736	901	685	1.667	5.497
15	1.447	729	883	680	1.673	5.412
16	1.336	722	860	668	1.671	5.257
17	1.199	718	832	695	1.667	5.110
18	1.054	718	826	746	1.609	4.953
19	1.040	727	815	749	1.627	4.957
20	1.058	735	828	755	1.627	5.003
21	1.053	750	823	725	1.627	4.978
22	1.041	757	821	712	1.609	4.939
23	968	762	831	738	1.609	4.908
<b>Toplam</b>	<b>32.735</b>	<b>18.260</b>	<b>20.103</b>	<b>16.429</b>	<b>39.762</b>	<b>127.288</b>

\* Değerlerin birimi MWh'dir.

## Kaynak Bazında KGÜP Miktarları

## Türkiye Elektrik Piyasası Günlük Raporu 13.04.2026

Doğal Gaz KGÜP

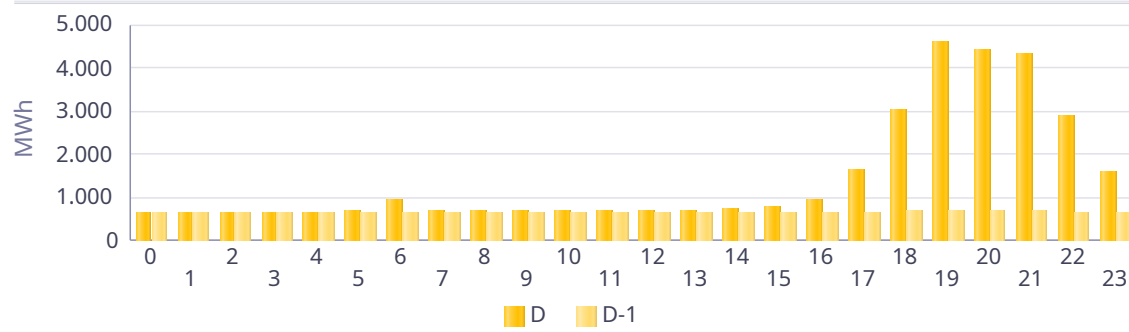

İthal Kömür KGÜP

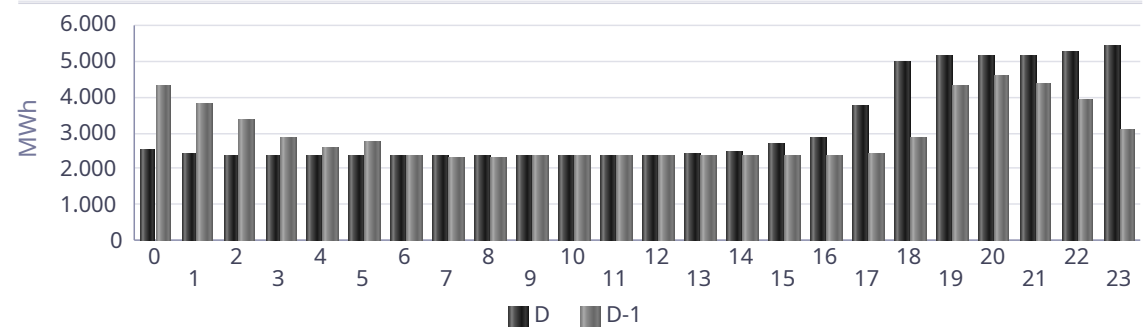

Baraj KGÜP

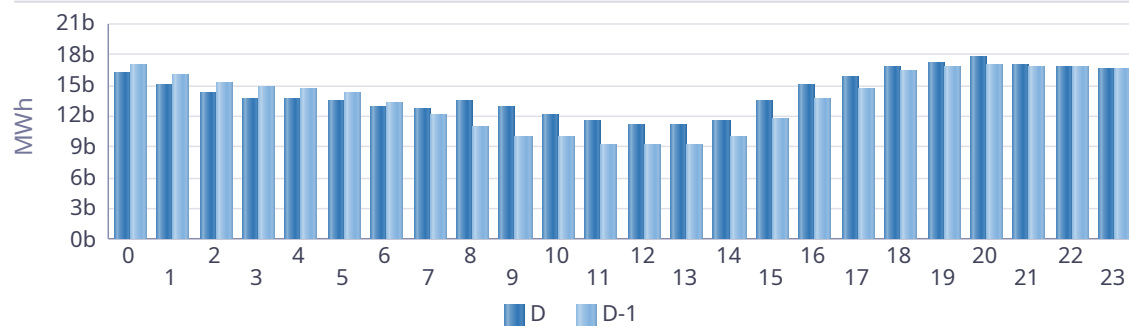

Rüzgar KGÜP

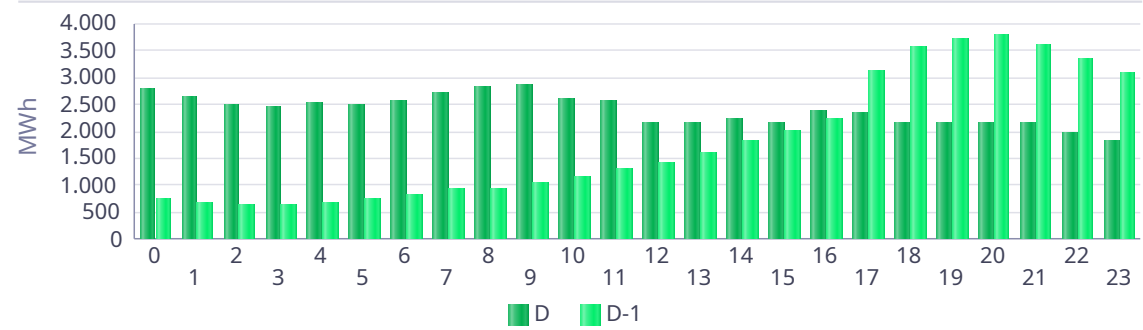

Akarsu KGÜP

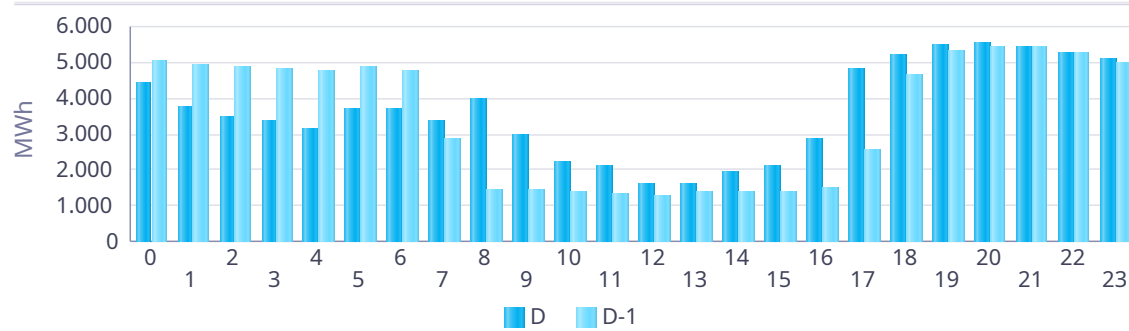

Taş Kömürü - Linyit KGÜP

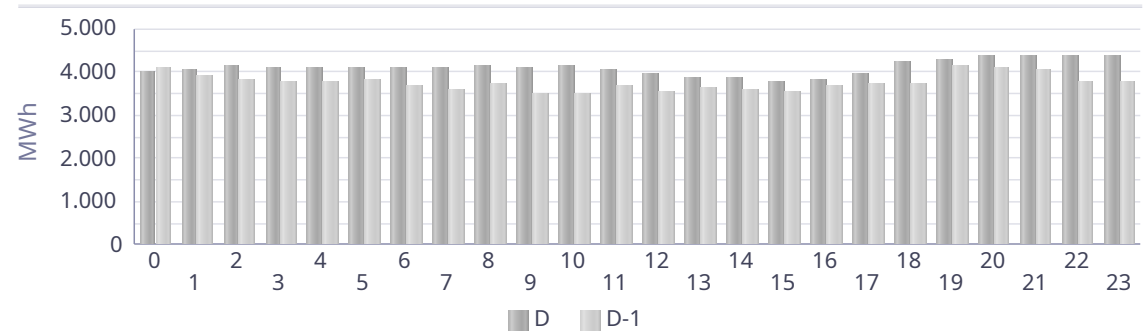

## Kaynak Bazında Kümülatif KGÜP Miktarları

Türkiye Elektrik Piyasası Günlük Raporu 13.04.2026

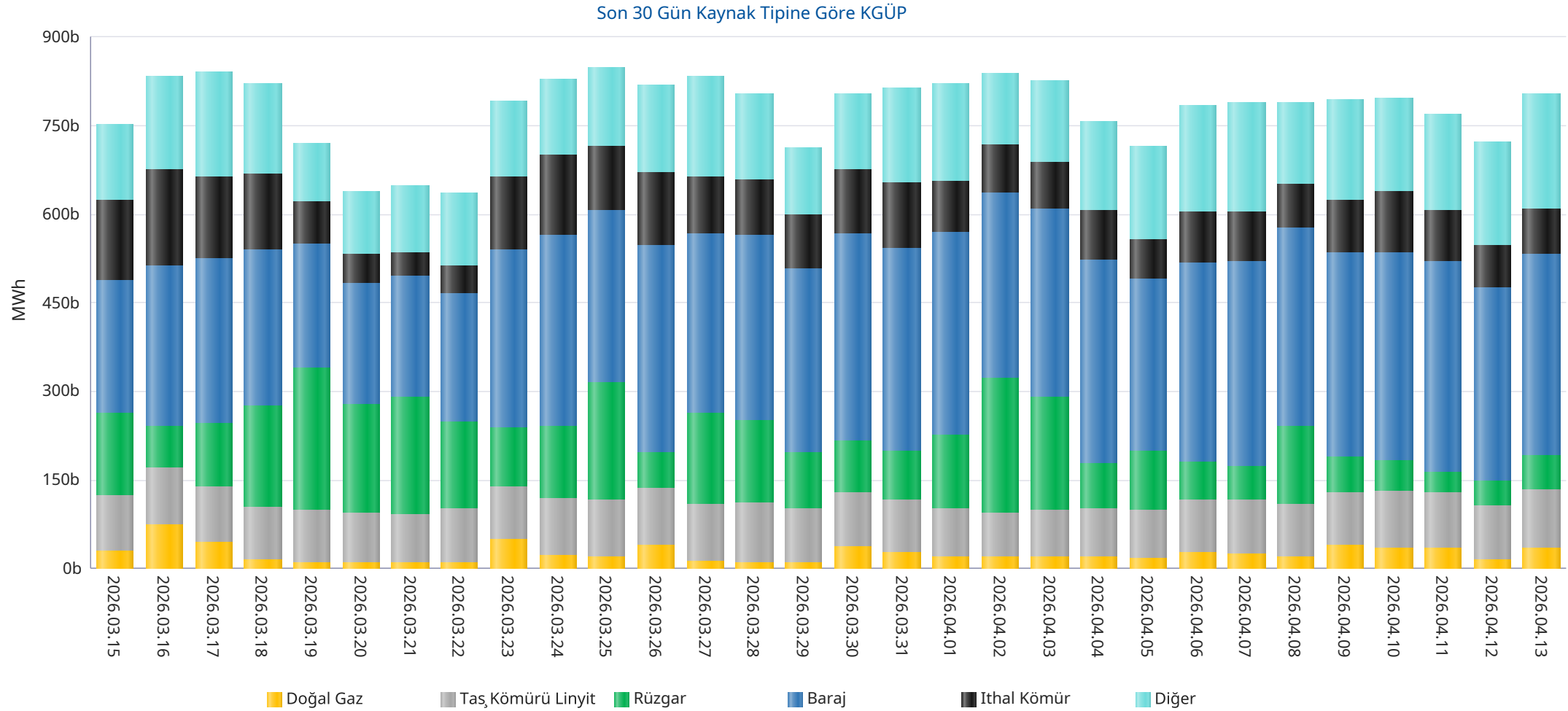

\* Diğer sütünü içindeki kaynak tipleri şu şekildedir: Asfaltit, Biogaz, Biokütle, Biokütleden Elde Edilen Gaz(LFG-Çöp Gazı), Fuel Oil, Güneş, Jeotermal, LPG, Motorin, Nafta, Prolitik Oil &amp; Prolitik Gaz, Proses Atık Isısı.

## Kaynak Bazında Kümülatif KGÜP Miktarları - Son 30 Günlük

## Türkiye Elektrik Piyasası Günlük Raporu 13.04.2026

Doğal Gaz KGÜP

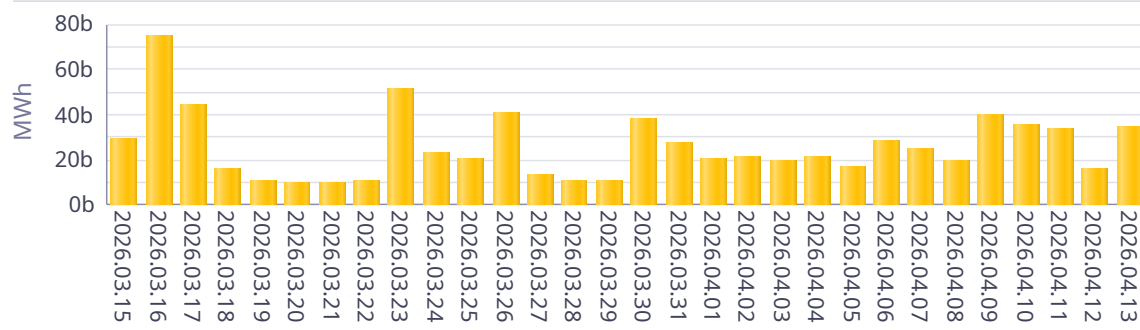

İthal Kömür KGÜP

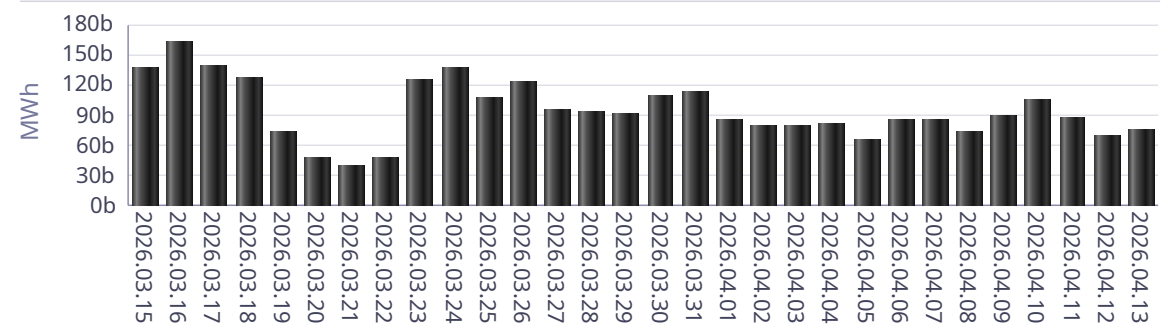

Baraj KGÜP

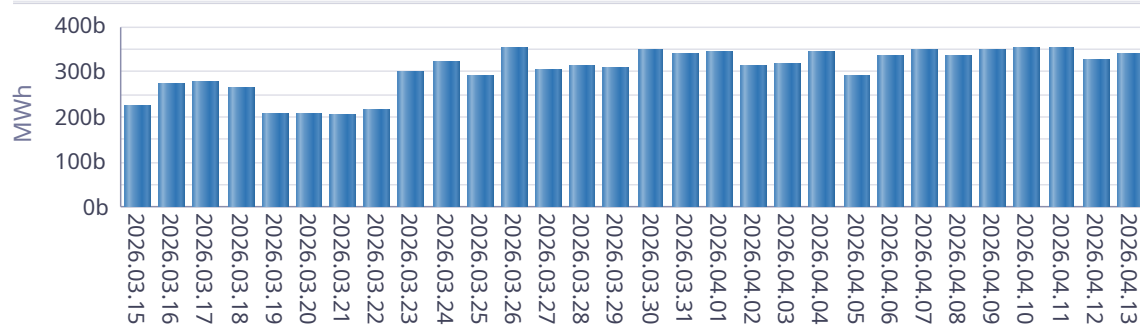

Rüzgar KGÜP

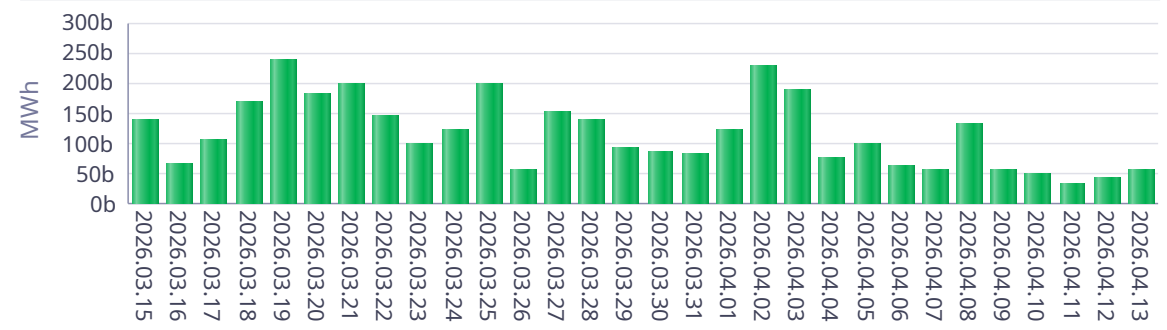

Akarsu KGÜP

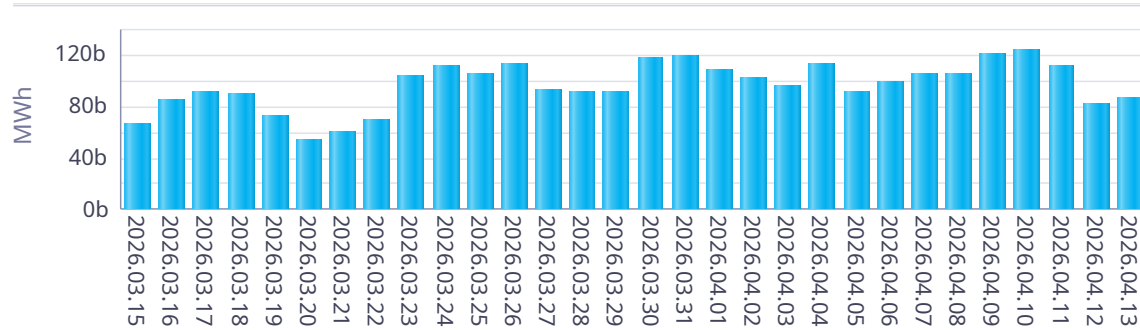

Taş Kömürü - Linyit KGÜP

