

EPIAŞ

ELEKTRİK PİYASASI GÜNLÜK RAPORU

Günlük Özet

Türkiye Elektrik Piyasası Günlük Raporu 14.04.2026

Gün Öncesi Piyasası

	14.04.2026	13.04.2026
PTF Arit. Ortalaması (TL/MWh)	1.661,14	1.194,53
Arit. Ortalama Eşleşme Miktarı (MWh)	23.067,50	20.139,02
Arit. Ortalama Fiyattan Bağımsız Satış Miktarı (MWh)	13.185,44	14.003,97
Arit. Ortalama Fiyattan Bağımsız Alış Miktarı (MWh)	21.891,67	18.551,84
Arit. Ortalama İkili Anlaşma Miktarı (MWh)	52.318,58	53.255,57
Göp Toplam Eşleşme Miktarı (MWh)	553.620,00	483.336,60

Gün İçi Piyasası

	14.04.2026	13.04.2026
Ağırlıklı Ortalama Fiyat (TL/MWh)	1.880,86	1.603,46
Toplam Eşleşme Miktarı (MWh)	43.622,80	43.178,10
Minimum Eşleşme Fiyatı (TL/MWh)	0,00	0,00
Maksimum Eşleşme Fiyatı (TL/MWh)	4.560,00	4.634,90

Dengeleme Güç Piyasası

	14.04.2026	13.04.2026
SMF Arit. Ortalaması (TL/MWh)	2.306,38	1.331,11
Toplam YAL Miktarı (MWh)	63.605,15	55.058,72
Toplam YAT Miktarı (MWh)	58.826,28	59.069,97
0 Kodlu Toplam Talimat Miktarı (MWh)	60.433,42	58.930,85
1 Kodlu Toplam Talimat Miktarı (MWh)	61.998,02	55.197,83
Yerine Getirilen Toplam DGP Talimat Miktarı (MWh)	119.363,73	111.283,54

İşlem Hacmi

	14.04.2026	13.04.2026
Toplam GÖP İşlem Hacmi (TL)	977.933.781,28	688.227.158,01
Toplam GİP İşlem Hacmi (TL)	82.048.230,32	69.234.474,95
Toplam YAL İşlem Hacmi (TL)	271.085.218,99	246.177.424,12
Toplam YAT İşlem Hacmi (TL)	10.435.421,17	11.482.702,22

* GÖP: Gün Öncesi Piyasası, GİP: Gün İçi Piyasası, DGP: Dengeleme Güç Piyasasını ifade etmektedir.

* Açıklamalar ve kısaltmalar ilgili sayfaların altında yer almaktadır.

Üretim - Tüketim

Türkiye Elektrik Piyasası Günlük Raporu 14.04.2026

Saat	Üretim	İthalat	İhracat	Tüketim
0	35.925	12	352	37.485
1	34.552	14	320	35.537
2	33.820	11	303	34.502
3	33.618	20	285	33.799
4	31.827	8	281	33.559
5	32.873	12	279	34.310
6	32.017	5	344	35.272
7	31.877	9	362	37.824
8	35.037	7	394	43.413
9	36.912	14	382	44.538
10	38.492	18	268	44.083
11	40.745	24	297	43.912
12	39.259	14	272	41.756
13	41.021	18	236	41.439
14	43.256	16	267	41.500
15	41.327	5	196	40.720
16	42.601	2	260	41.207
17	44.611	2	277	41.393
18	41.308	5	297	42.134
19	41.145	20	248	43.936
20	39.899	16	237	44.402
21	38.833	10	234	42.308
22	39.429	57	457	41.251
23	36.630	14	370	38.105
TOPLAM (MWh)	907.016	334	7.218	958.385

	Tüketim Miktarı	Saat
Maksimum Tüketim	44.538	9
Minimum Tüketim	33.559	4

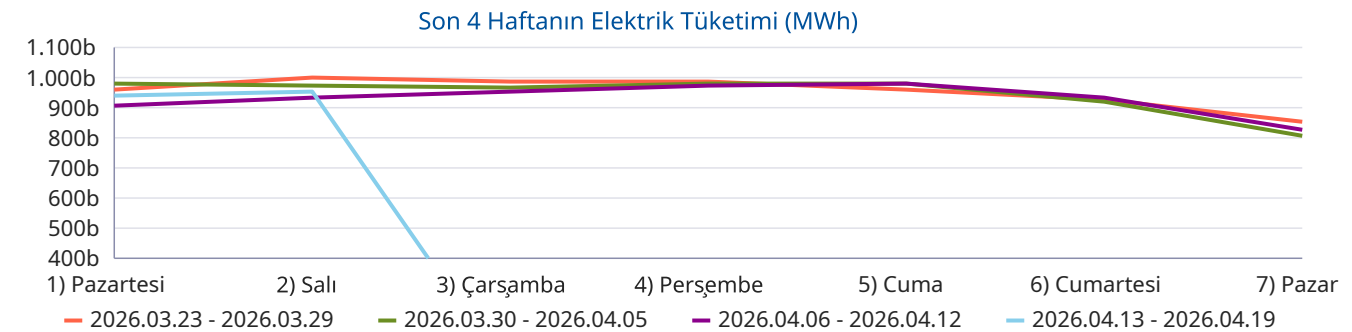
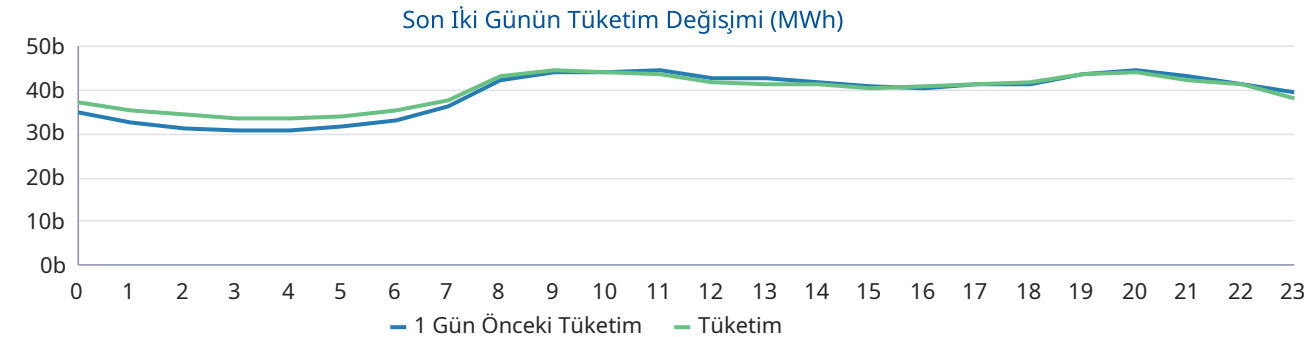
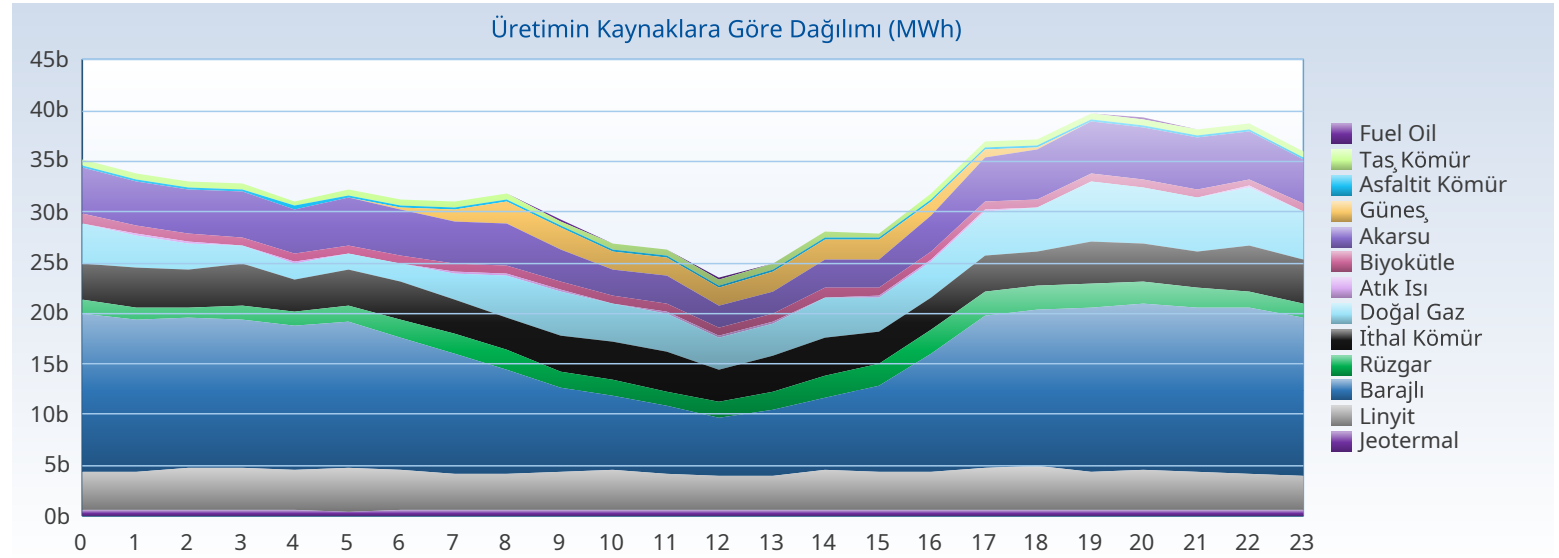

Üretim - Kurulu Güç

Türkiye Elektrik Piyasası Günlük Raporu 14.04.2026

Yakıt Tipi	1 Gün Önceki Üretim	Üretim	Fark
Barajlı	292.220	296.987	4.768
Güneş	145.689	133.095	-12.594
Akarsu	81.817	95.838	14.021
Linyit	94.638	92.999	-1.639
Doğal Gaz	94.922	88.886	-6.037
İthal Kömür	67.792	88.342	20.550
Rüzgar	47.599	41.678	-5.921
Jeotermal	29.189	29.013	-177
Diğer	40.611	40.177	-434
Toplam (MWh)	894.477	907.016	12.539

Kuruluş Türü	1 Gün Önceki Üretim	Üretim
SÜ Santralleri	537.831	567.240
EÜAŞ Santralleri	200.609	195.712
Lisanssız Santraller	126.007	113.797
İHD Santralleri	29.854	30.081
YİD Santralleri	176	186
Toplam (MWh)	894.477	907.016

Kuruluş Türü	Kurulu Güç
SÜ Santralleri	76.374
Lisanssız Santraller	24.583
EÜAŞ Santralleri	20.830
İHD Santralleri	3.278
YİD Santralleri	16
Toplam (MW)	125.080

Yakıt Tipi	Kurulu Güç
Güneş	26.481
Doğal Gaz	24.776
Barajlı	23.868
Rüzgar	15.069
İthal Kömür	10.462
Linyit	10.229
Akarsu	8.436
Diğer	5.760
Toplam (MW)	125.080

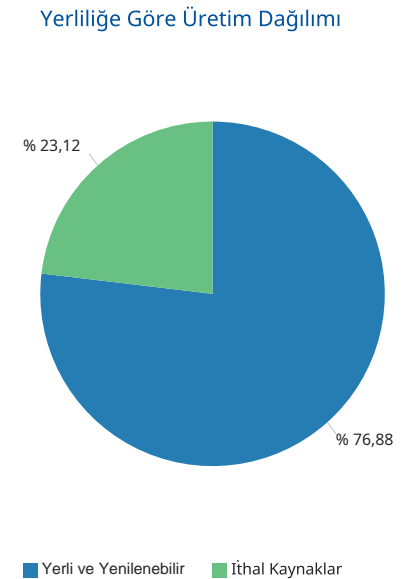
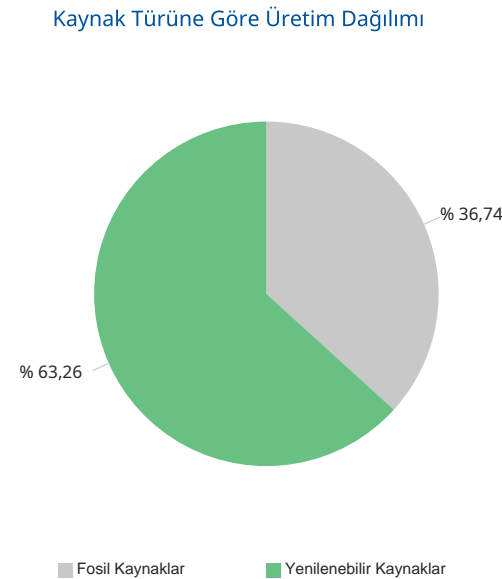
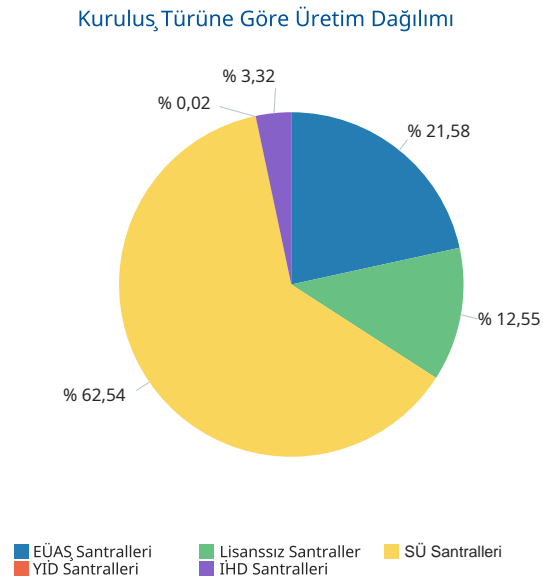
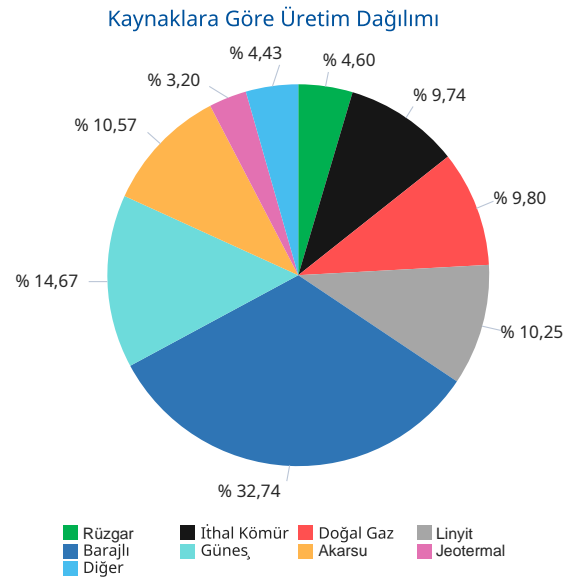

Gerçekleşen üretim ve tüketim değerleri TEİAŞ'ın Yük Tevzi Bilgi Sistemi'nden temin edilmektedir. Değerler güncellenebildiğinden YTBS ekranları ile farklılık gösterebilir.

Gün Öncesi Piyasası

Türkiye Elektrik Piyasası Günlük Raporu 14.04.2026

Saat	PTF	SMF	Sistem Yönü
0	2.997,99	4.422,00	↑ Enerji Açığı
1	1.400,00	3.000,00	↑ Enerji Açığı
2	1.150,01	3.000,01	↑ Enerji Açığı
3	1.500,00	1.677,00	↑ Enerji Açığı
4	1.200,00	3.000,00	↑ Enerji Açığı
5	1.550,00	3.000,00	↑ Enerji Açığı
6	1.550,00	3.000,00	↑ Enerji Açığı
7	800,00	500,00	↓ Enerji Fazlası
8	850,00	1.957,71	↑ Enerji Açığı
9	300,00	300,00	↓ Enerji Fazlası
10	200,01	0,00	↓ Enerji Fazlası
11	200,00	2,00	↓ Enerji Fazlası
12	149,99	0,00	↓ Enerji Fazlası
13	170,99	0,00	↓ Enerji Fazlası
14	255,99	9,00	↓ Enerji Fazlası
15	236,99	0,00	↓ Enerji Fazlası
16	500,00	600,00	↑ Enerji Açığı
17	2.900,01	4.450,00	↑ Enerji Açığı
18	2.081,00	4.498,50	↑ Enerji Açığı
19	4.499,98	4.500,00	↑ Enerji Açığı
20	4.500,00	4.500,00	↑ Enerji Açığı
21	4.389,99	4.498,92	↑ Enerji Açığı
22	3.250,00	4.450,00	↑ Enerji Açığı
23	3.234,39	3.988,00	↑ Enerji Açığı
Ort	1.661,14	2.306,38	

	PTF Arit. Ort.	PTF Ağır. Ort.	SMF Arit. Ort.	SMF Ağır. Ort.
Tüm Gün (0-23)	1.661,14	1.765,26	2.306,38	1.621,41
Gündüz (06-16)	474,00	481,49	578,97	
Puant (17-21)	3.674,20	3.689,42	4.489,48	
Gece (22-05)	2.035,30	2.072,93	3.317,13	

*Değerlerin birimi TL/MWh 'tır

	Saat	Fiyat
PTF Maks Fiyat	20	4.500,00
PTF Min Fiyat	12	149,99
SMF Maks Fiyat	19-20	4.500,00
SMF Min Fiyat	10-12-13-15	0,00

*Değerlerin birimi TL/MWh 'tır

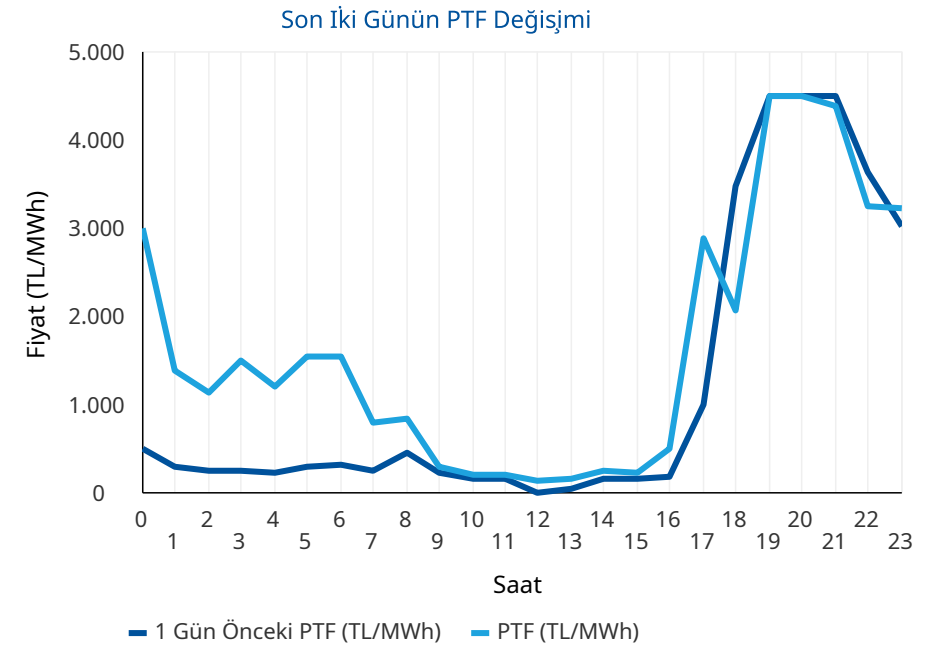
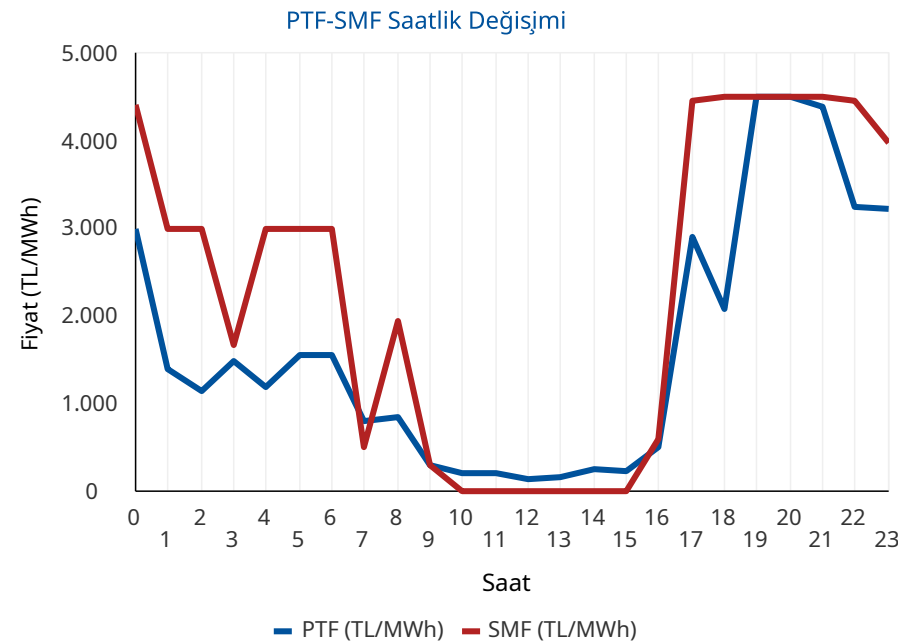

* PTF: Piyasa Takas Fiyatının kısaltmasıdır. SMF: Sistem Marjinal Fiyatının kısaltmasıdır. Raporunda geçen fiyatların birimi TL/MWh, miktarların birimi MWh'tir.

Gün Öncesi Piyasası

Türkiye Elektrik Piyasası Günlük Raporu 14.04.2026

Aylık PTF Ortalamaları

	2023	2024	2025	2026
01 - Ocak	3.431,49	1.942,90	2.508,80	2.894,92
02 - Şubat	2.802,71	1.957,68	2.478,28	2.078,20
03 - Mart	2.126,22	2.190,11	2.183,83	1.620,32
04 - Nisan	1.770,82	1.764,04	2.452,67	1.177,77
05 - Mayıs	1.907,28	2.047,32	2.458,15	
06 - Haziran	1.623,92	2.095,23	2.202,23	
07 - Temmuz	1.977,40	2.588,83	2.965,16	
08 - Ağustos	2.251,01	2.574,15	2.939,24	
09 - Eylül	2.006,84	2.395,78	2.729,02	
10 - Ekim	2.249,84	2.335,71	2.739,50	
11 - Kasım	2.066,91	2.463,14	2.784,10	
12 - Aralık	2.075,00	2.446,22	2.973,04	
Ortalama	2.189,30	2.235,52	2.619,81	2.055,51

Dönemlik PTF Ortalamaları

	2023	2024	2025	2026
1. Çeyrek	2.786,28	2.031,83	2.387,37	2.201,80
2. Çeyrek	1.768,88	1.969,72	2.371,97	1.177,77
3. Çeyrek	2.079,19	2.520,93	2.879,42	
4. Çeyrek	2.131,27	2.414,50	2.832,74	
Birinci 6 Ay	2.274,76	2.000,77	2.379,63	2.055,51
İkinci 6 Ay	2.105,23	2.467,72	2.856,08	

Son 30 Günün PTF-SMF Değişimi

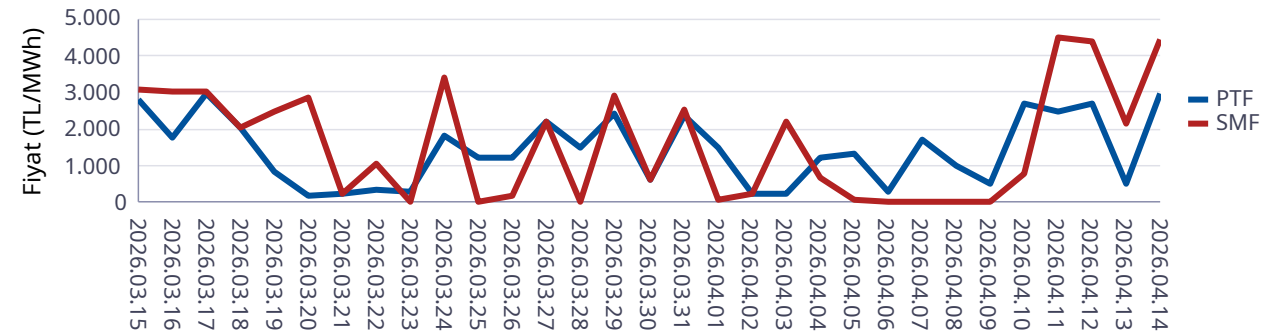

Son 12 Ayın PTF-SMF Değişimi

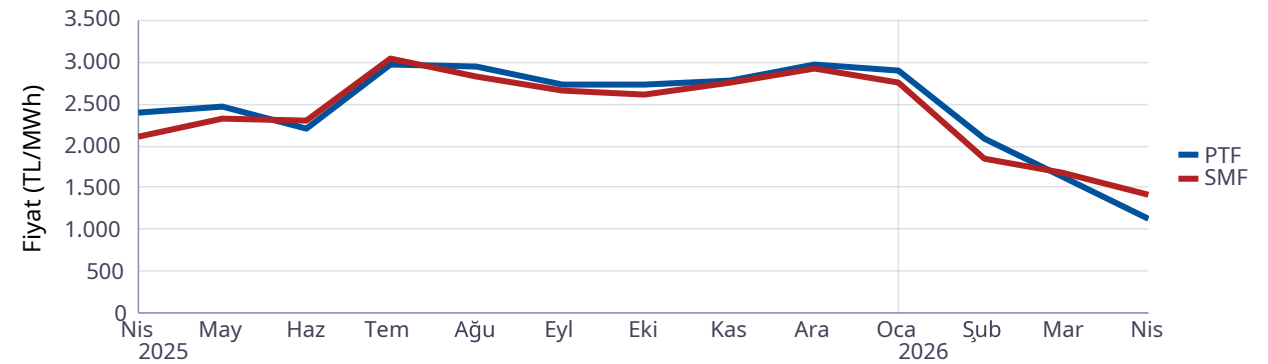

Gün Öncesi Piyasası

Türkiye Elektrik Piyasası Günlük Raporu 14.04.2026

Saat	Fiyattan Bağımsız Satış Miktarı	Eşleşme Miktarı	Fiyattan Bağımsız Alış Miktarı
0	10.271	21.996	21.286
1	10.030	21.557	20.584
2	9.968	21.073	20.076
3	10.272	20.766	19.719
4	10.464	20.710	19.638
5	10.394	20.830	19.845
6	10.991	21.792	20.833
7	12.383	22.330	21.089
8	14.719	24.212	23.063
9	16.852	25.036	23.496
10	18.426	22.256	20.229
11	19.099	21.224	19.093
12	19.995	20.746	17.721
13	18.871	20.220	17.592
14	17.588	20.455	18.673
15	16.017	21.394	19.819
16	14.321	24.969	23.911
17	12.300	26.137	25.492
18	10.953	26.872	26.218
19	10.585	27.715	27.355
20	10.702	27.589	27.543
21	10.498	27.159	26.679
22	10.423	23.834	23.270
23	10.331	22.749	22.178
Ort	13.185	23.068	21.892

*Değerlerin birimi MWh 'tır

* Fiyattan Bağımsız Satış Miktarı: 0 TL/MWh'deki satış teklif miktarlarının toplamıdır.

* Fiyattan Bağımsız Alış Miktarı: GÖP maksimum fiyatındaki alış teklif miktarlarının toplamıdır.

Fiyattan Bağımsız Tekliflerin Piyasaya Etkisi

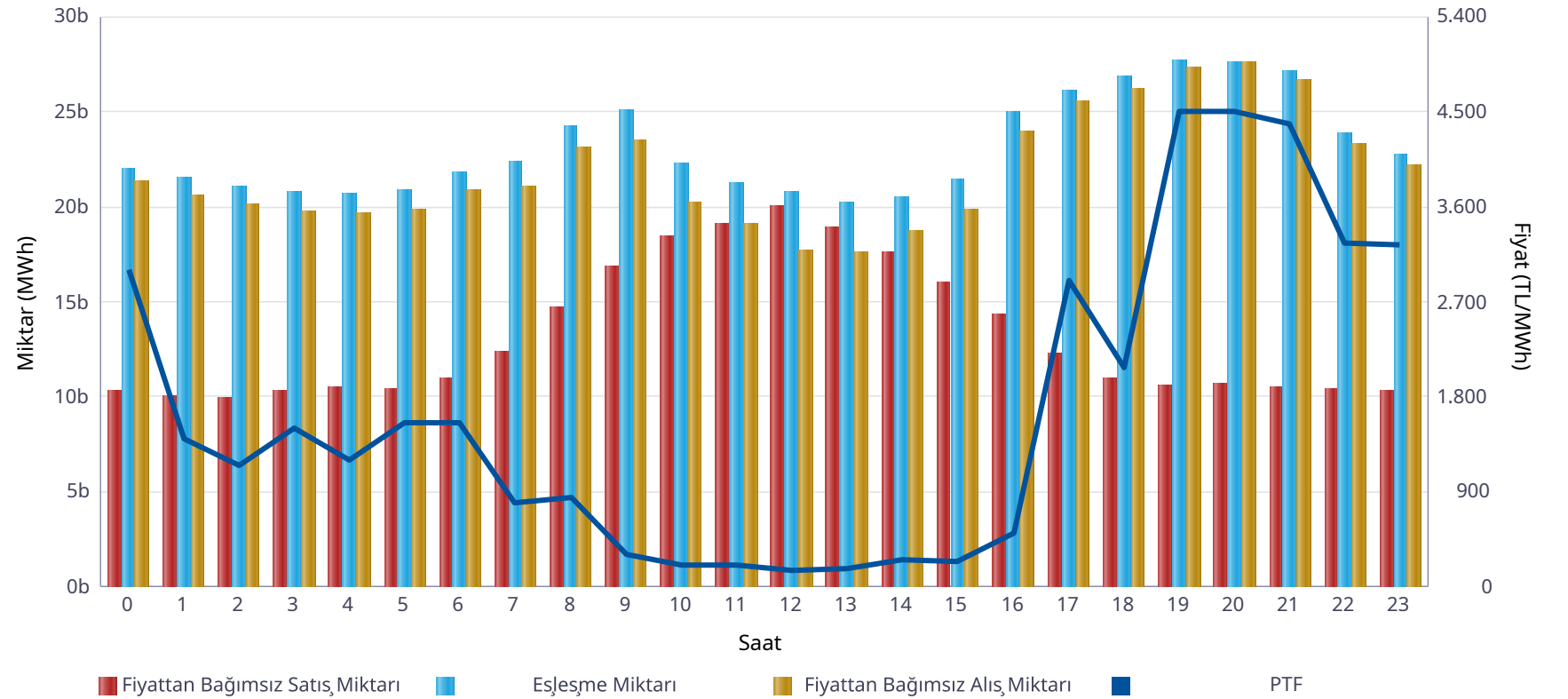

	Miktar
Tüm Gün (00-23)	23.068
Gece (22-05)	21.689
Gündüz (06-16)	22.239
Puant (17-21)	27.094

*Değerlerin birimi MWh 'tır

	Miktar	Tarih	Saat
Günlük Minimum Eşleşme Miktarı	20.220	14.04.2026	13
Günlük Maximum Eşleşme Miktarı	27.715	14.04.2026	19

*Değerlerin birimi MWh 'tır

Gün Öncesi Piyasası

Son 30 Günün Eşleşme Miktarı Değişimi

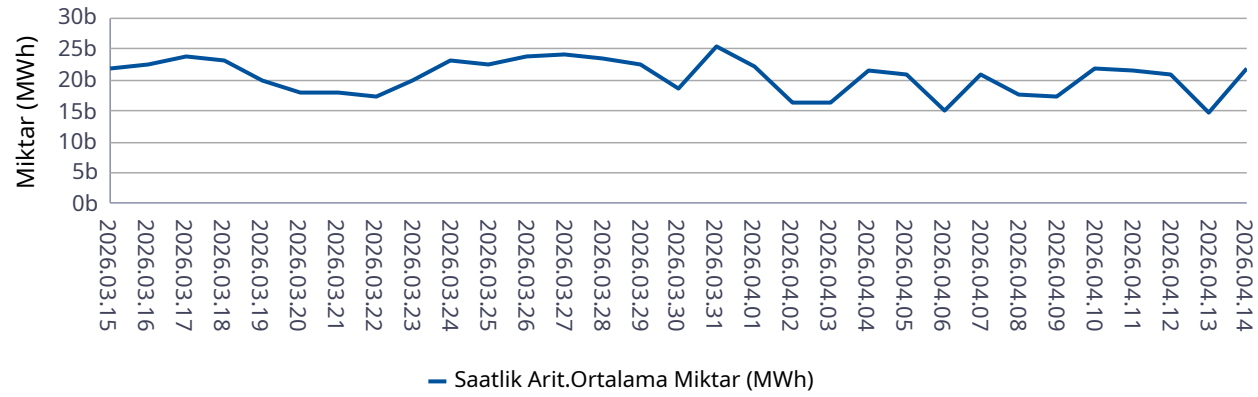

Son 12 Ayın Eşleşme Miktarı Değişimi

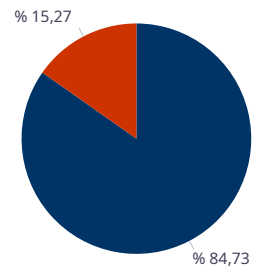
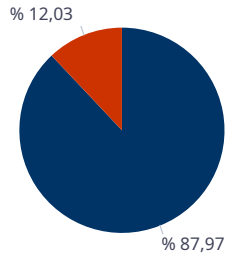
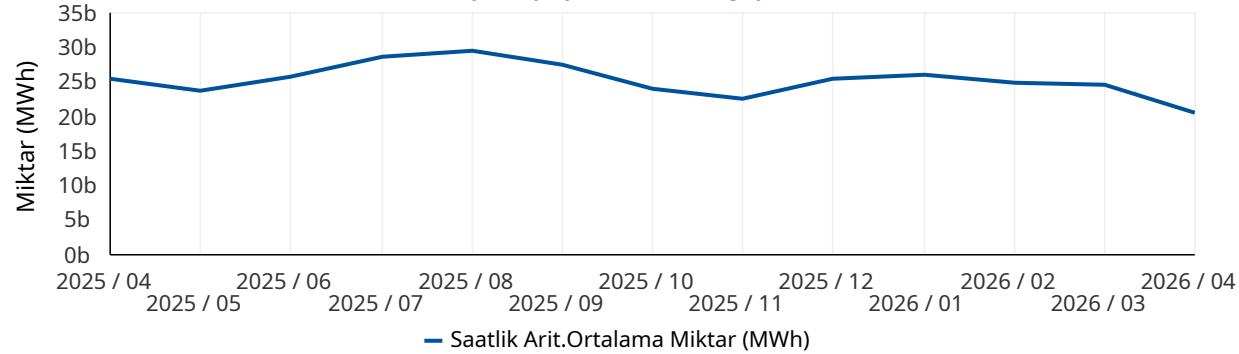

■ Eşleşen Saatlik Miktar ■ Eşleşen Blok Miktar

■ Eşleşen Blok Satış Miktarı ■ Eşleşen Blok Alış Miktarı

* Değerlerin birimi MWh'tır.

* Değerlerin birimi MWh'tır.

Türkiye Elektrik Piyasası Günlük Raporu 14.04.2026

	Eşleşme Miktarı	Gün	Saat
Aylık Minimum	13.987	12.04.2026	7
Aylık Maksimum	27.804	09.04.2026	19

* Değerlerin birimi MWh'tır.

* Tablodaki değerler içinde bulunulan ayın değerlerini kapsamaktadır.

	Eşleşme Miktarı	Gün	Saat
Yıllık Minimum	13.987	12.04.2026	7
Yıllık Maksimum	32.624	12.01.2026	13

* Değerlerin birimi MWh'tır.

* Tablodaki değerler içinde bulunulan yılın değerlerini kapsamaktadır.

	Blok Eşleşme Miktarı	Saatlik Eşleşme Miktarı
Aylık	3.967.319	29.015.036
Yıllık	75.461.879	373.014.879

* Değerlerin birimi MWh'tır.

* Tablodaki değerler içinde bulunulan yılın değerlerini kapsamaktadır.

	Blok Alış Miktarı	Blok Satış Miktarı
Aylık	605.837	3.361.482
Yıllık	5.735.266	69.726.613

* Değerlerin birimi MWh'tır.

* Tablodaki değerler içinde bulunulan ayın değerlerini kapsamaktadır.

Gün İçi Piyasası

Türkiye Elektrik Piyasası Günlük Raporu 14.04.2026

Saat	Eşleşme Miktarı
0	1.843
1	1.203
2	1.109
3	1.308
4	1.260
5	1.293
6	1.407
7	896
8	1.003
9	1.608
10	1.513
11	1.947
12	2.230
13	2.424
14	1.968
15	2.317
16	2.376
17	2.177
18	1.995
19	2.646
20	3.191
21	2.402
22	1.889
23	1.620
Ort.	1.818

Teklif Edilen Alış Miktarı (MWh)	Teklif Edilen Satış Miktarı (MWh)
80.025	90.254

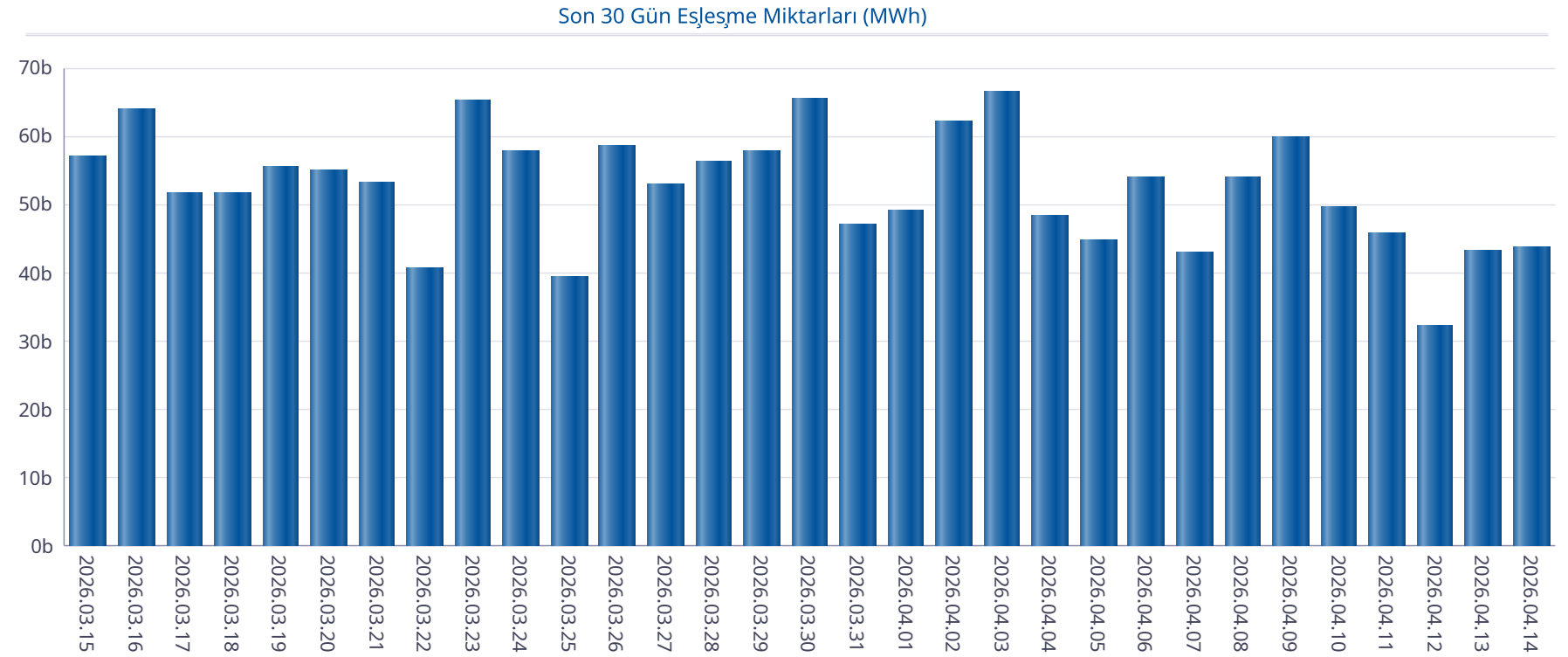

Gün İçi Piyasası

Türkiye Elektrik Piyasası Günlük Raporu 14.04.2026

Saat	PTF	SMF	Pozitif Dengesizlik Fiyatı	Negatif Dengesizlik Fiyatı	Saatlik Kontrat AOF
0	2.997,99	4.422,00	2.908,05	4.687,32	2.528,74
1	1.400,00	3.000,00	1.358,00	3.180,00	1.575,37
2	1.150,01	3.000,01	1.115,51	3.180,01	1.369,64
3	1.500,00	1.677,00	1.455,00	1.777,62	1.425,28
4	1.200,00	3.000,00	1.164,00	3.180,00	1.399,61
5	1.550,00	3.000,00	1.503,50	3.180,00	1.695,87
6	1.550,00	3.000,00	1.503,50	3.180,00	1.556,78
7	800,00	500,00	470,00	824,00	969,17
8	850,00	1.957,71	824,50	2.075,17	1.040,60
9	300,00	300,00	282,00	309,00	397,91
10	200,01	0,00	-106,00	206,01	287,31
11	200,00	2,00	-106,00	206,00	336,61
12	149,99	0,00	-106,00	154,50	210,49
13	170,99	0,00	-106,00	176,12	246,69
14	255,99	9,00	-106,00	263,67	350,36
15	236,99	0,00	-106,00	244,10	233,10
16	500,00	600,00	485,00	636,00	505,44
17	2.900,01	4.450,00	2.813,01	4.717,00	2.744,61
18	2.081,00	4.498,50	2.018,57	4.768,41	2.883,02
19	4.499,98	4.500,00	4.364,98	5.008,50	4.360,44
20	4.500,00	4.500,00	4.365,00	5.008,50	4.375,47
21	4.389,99	4.498,92	4.258,29	4.768,86	4.283,32
22	3.250,00	4.450,00	3.152,50	4.717,00	3.299,97
23	3.234,39	3.988,00	3.137,36	4.227,28	3.132,96
Ort.	1.661,14	2.306,38	1.522,62	2.528,13	1.717,03

Min. Miktarlı Eşleşme	Maks. Miktarlı Eşleşme	Min. Fiyatlı Eşleşme	Maks. Fiyatlı Eşleşme
0,1 MWh - 4559,60 TL/MWh	112,3 MWh - 3200,00 TL/MWh	218,4 MWh - 0,00 TL/MWh	7,9 MWh - 4560,00 TL/MWh

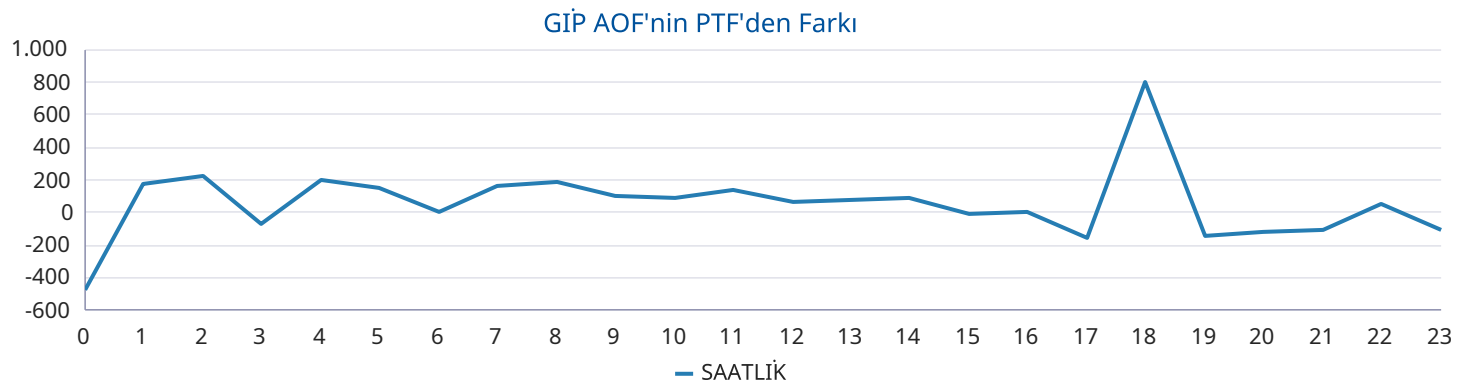
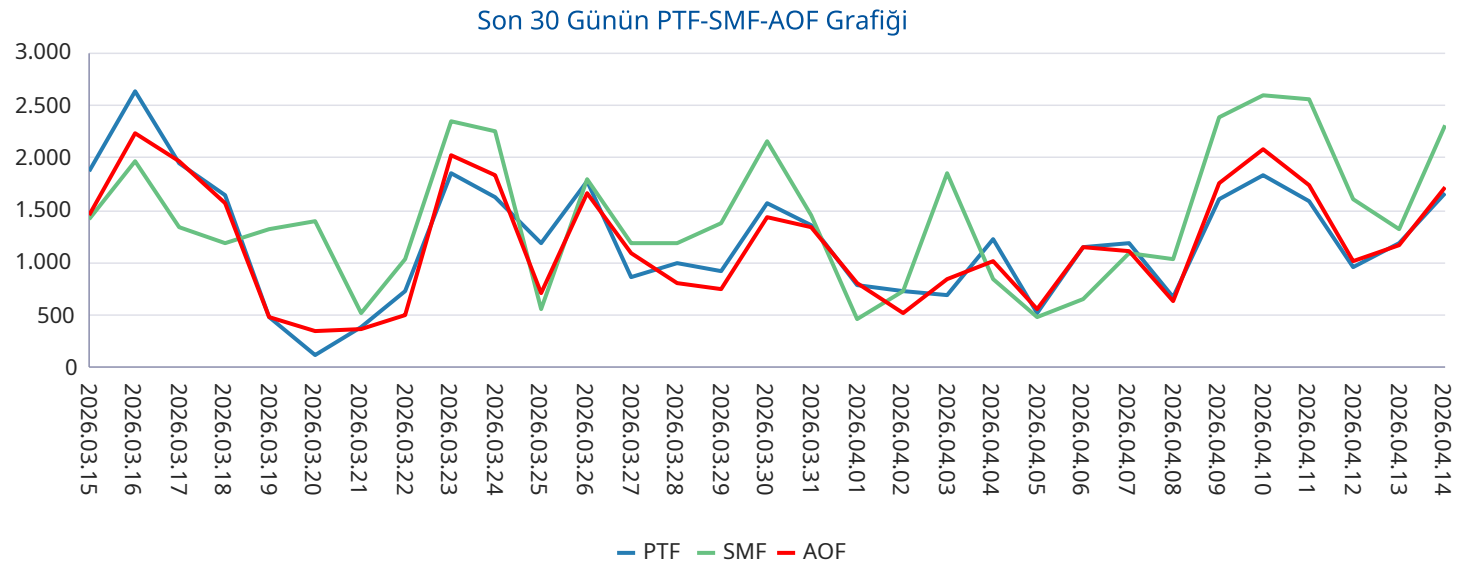

Yan Hizmetler Piyasası

Saat	PFK Fiyatı	PFK Rezerv	SFK Fiyatı	SFK Rezerv
0	3.099,97	392,49	1.977,00	912,00
1	3.099,97	392,49	1.977,00	912,00
2	3.099,97	392,49	1.977,00	912,00
3	3.099,97	392,49	1.755,00	840,00
4	3.099,97	392,49	1.755,00	840,00
5	3.099,97	392,49	1.755,00	840,00
6	3.099,97	392,49	1.755,00	840,00
7	3.099,97	368,49	4.444,00	1.017,00
8	3.099,97	368,49	4.444,00	1.017,00
9	3.099,97	368,49	4.444,00	1.017,00
10	3.099,97	368,49	4.444,00	1.017,00
11	3.099,97	368,49	4.323,00	966,00
12	3.099,97	368,49	4.323,00	966,00
13	3.099,97	368,49	4.323,00	966,00
14	3.099,97	368,49	4.323,00	966,00
15	3.099,97	358,49	4.000,00	1.122,00
16	3.099,97	358,49	4.000,00	1.122,00
17	3.099,97	358,49	4.000,00	1.122,00
18	2.849,97	428,49	2.000,00	942,00
19	2.849,97	428,49	2.000,00	942,00
20	2.849,97	428,49	2.000,00	942,00
21	3.997,00	410,49	2.500,00	978,00
22	3.997,00	410,49	2.500,00	978,00
23	3.997,00	410,49	2.500,00	978,00
Ort.	3.180,85	386,99	3.063,29	964,75

Türkiye Elektrik Piyasası Günlük Raporu 14.04.2026

Son 30 Gün Ağırlıklı Ortalama PFK Fiyatı

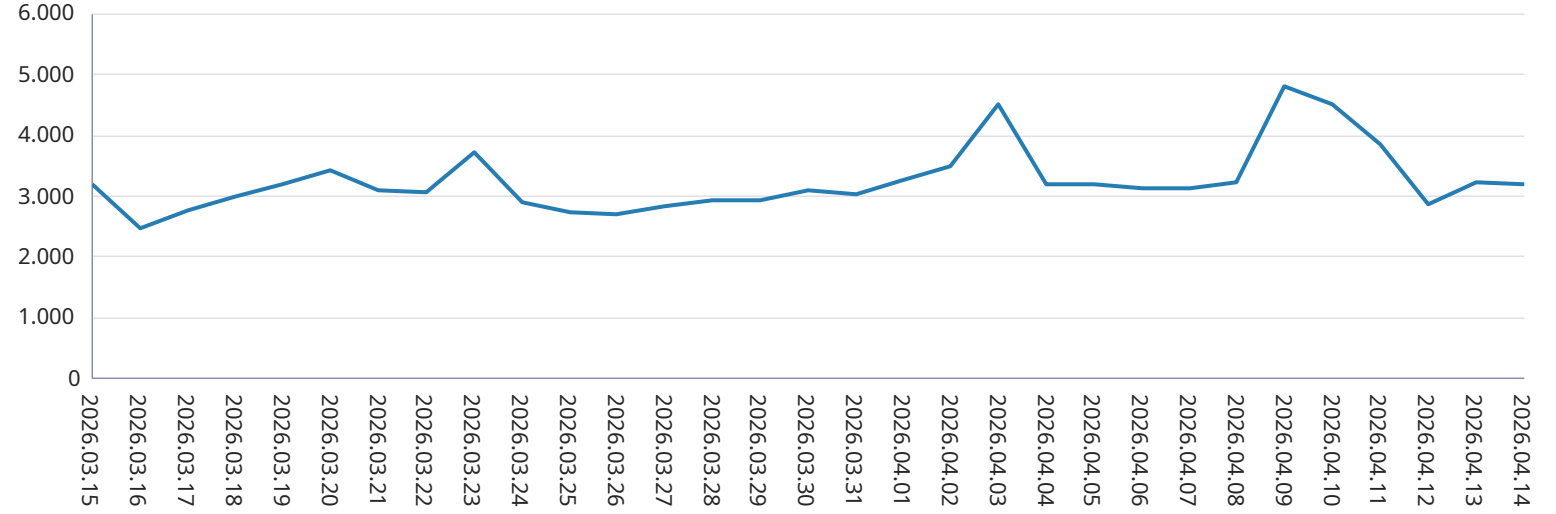

Son 30 Gün Ağırlıklı Ortalama SFK Fiyatı

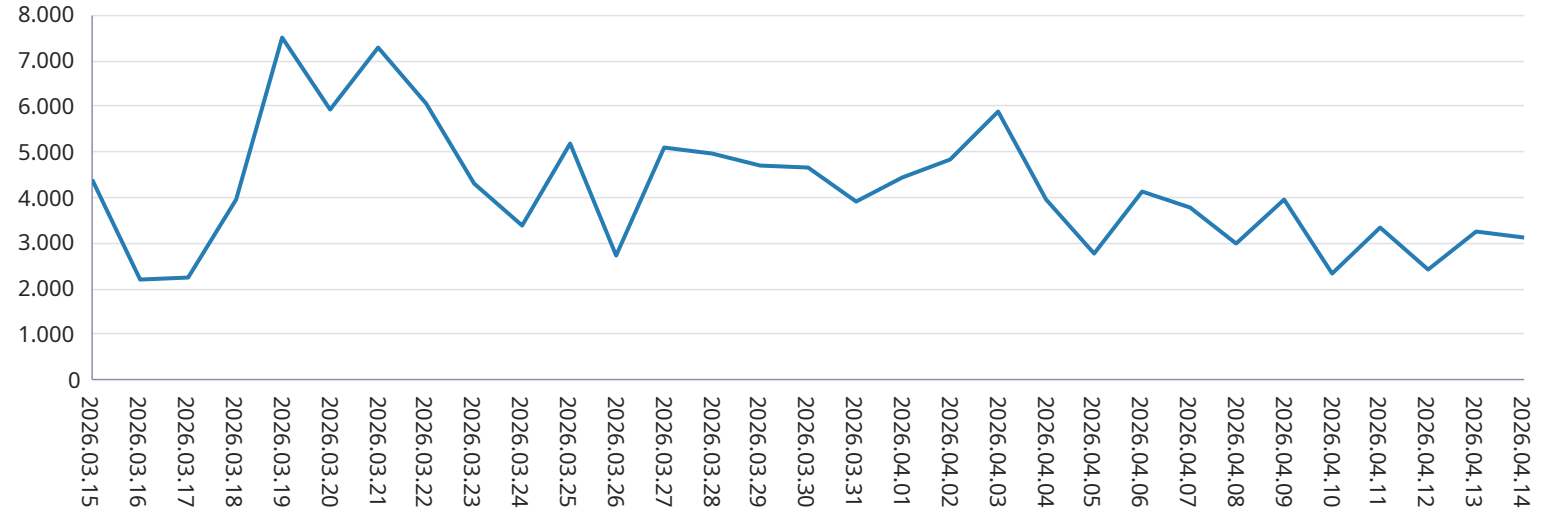

Dengeleme Güç Piyasası

Türkiye Elektrik Piyasası Günlük Raporu 14.04.2026

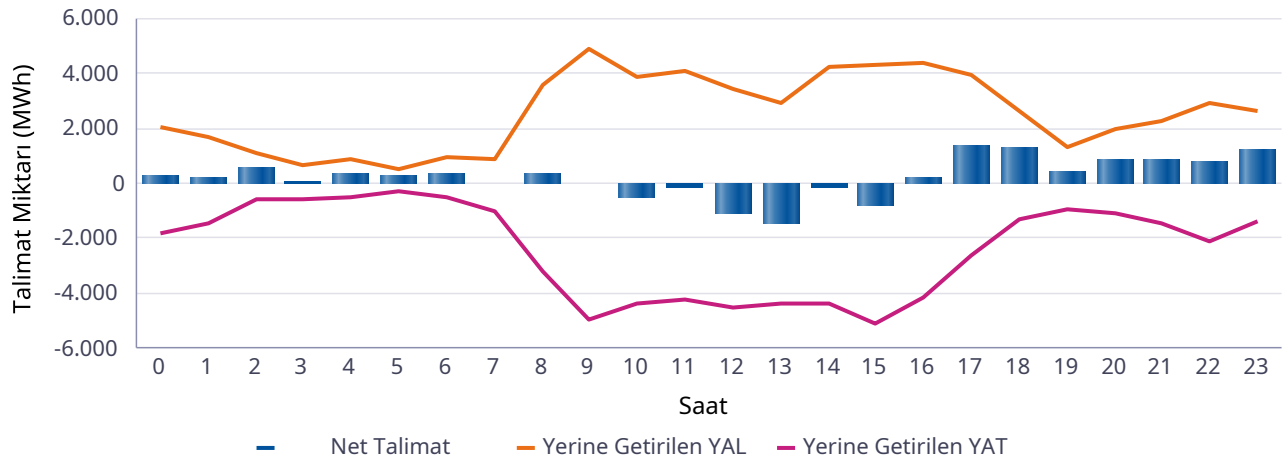
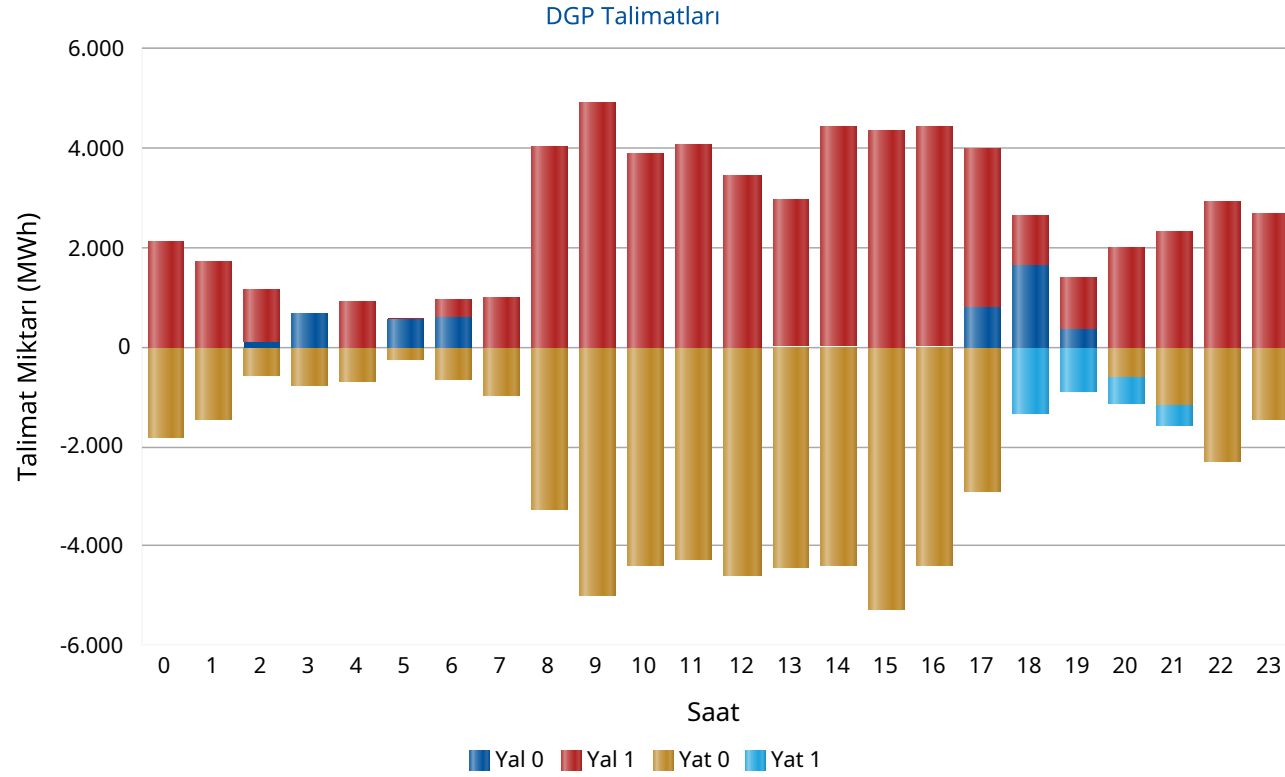

Saat	Net Talimat	YAL 0	YAL1	YAT 0	YAT1	Yerine Getirilen YAL	Yerine Getirilen YAT
0	273	0	2.103	1.829	0	2.083	1.810
1	257	0	1.705	1.470	0	1.705	1.449
2	559	99	1.050	560	0	1.114	555
3	104	679	0	772	0	678	574
4	391	0	934	710	0	906	515
5	280	550	60	261	0	537	258
6	391	581	390	663	0	921	530
7	-69	0	982	989	0	918	987
8	395	0	4.038	3.258	0	3.616	3.221
9	-14	0	4.934	4.977	0	4.924	4.938
10	-512	0	3.866	4.380	0	3.864	4.376
11	-157	0	4.066	4.251	0	4.065	4.222
12	-1.106	0	3.448	4.591	0	3.448	4.554
13	-1.457	31	2.923	4.445	0	2.954	4.410
14	-126	34	4.394	4.386	0	4.219	4.344
15	-797	0	4.375	5.256	0	4.337	5.134
16	260	29	4.423	4.383	0	4.408	4.148
17	1.362	803	3.195	2.914	23	3.948	2.586
18	1.315	1.631	1.011	0	1.314	2.627	1.313
19	425	358	1.021	0	911	1.337	911
20	858	0	1.995	599	537	1.982	1.125
21	849	0	2.300	1.187	402	2.292	1.444
22	776	0	2.929	2.293	0	2.901	2.125
23	1.252	0	2.669	1.464	0	2.652	1.400
Top.	5.508	4.794	58.811	55.639	3.187	62.436	56.928

* Değerlerin birimi MWh'tır

* YAL: Yük alma yönünde verilen talimatları, YAT: Yük atma yönünde verilen talimatları,
 0 kodlu talimatlar: Sistemin arz-talep dengesini sağlamak için verilen talimatları,
 1 kodlu talimatlar: Sistem kısıtlarının giderilmesi ve acil durumlar için verilen talimatları,
 Net Talimat: Yerine getirilen YAL miktarı ile yerine getirilen YAT miktarının farkıdır.

Piyasa Miktarı

Türkiye Elektrik Piyasası Günlük Raporu 14.04.2026

İkili Anlaşma Miktar Dağılımı

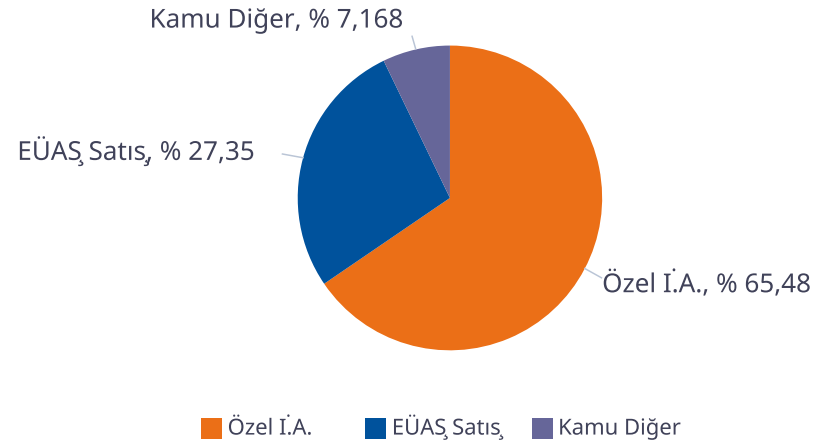

Piyasa Miktar Dağılımı

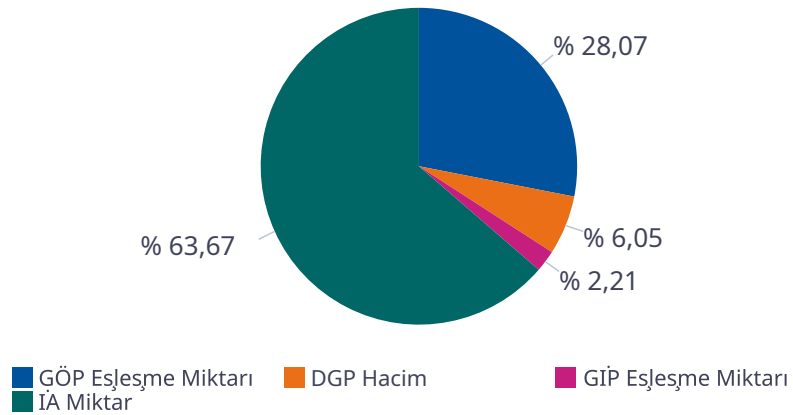

Saat	TOPLAM İA	Özel İ.A.	EÜAŞ Satış	Kamu Diğer	GÖP Eşleşme Miktarı	GİP Eşleşme Miktarı	DGP Miktar	Toplam Piyasa Miktarı
0	47.801	30.586	13.465	3.750,0	21.996	1.842,60	3.892	75.532
1	45.926	30.335	11.841	3.750,0	21.557	1.202,80	3.154	71.840
2	45.114	30.191	11.173	3.750,0	21.073	1.109,00	1.669	68.965
3	44.827	30.125	10.952	3.750,0	20.766	1.307,60	1.252	68.153
4	44.739	30.030	10.959	3.750,0	20.710	1.259,80	1.421	68.130
5	44.704	30.014	10.940	3.750,0	20.830	1.292,90	795	67.623
6	45.084	30.478	10.856	3.750,0	21.792	1.407,00	1.451	69.733
7	48.002	32.618	11.634	3.750,0	22.330	895,50	1.905	73.132
8	53.464	36.333	13.381	3.750,0	24.212	1.002,90	6.837	85.515
9	57.264	38.894	14.620	3.750,0	25.036	1.608,40	9.861	93.769
10	59.632	40.648	15.234	3.750,0	22.256	1.513,00	8.240	91.641
11	60.998	41.380	15.868	3.750,0	21.224	1.947,10	8.287	92.456
12	60.587	41.217	15.620	3.750,0	20.746	2.229,80	8.001	91.564
13	59.496	40.709	15.037	3.750,0	20.220	2.423,50	7.364	89.504
14	58.797	39.818	15.230	3.750,0	20.455	1.967,60	8.563	89.783
15	56.930	38.190	14.989	3.750,0	21.394	2.317,30	9.471	90.112
16	55.010	36.001	15.258	3.750,0	24.969	2.375,50	8.557	90.911
17	54.128	34.606	15.772	3.750,0	26.137	2.176,90	6.534	88.975
18	52.663	32.731	16.182	3.750,0	26.872	1.995,20	3.940	85.470
19	53.309	32.060	17.499	3.750,0	27.715	2.645,80	2.248	85.917
20	53.669	31.820	18.099	3.750,0	27.589	3.191,30	3.107	87.555
21	52.668	31.706	17.212	3.750,0	27.159	2.402,30	3.736	85.965
22	51.118	30.933	16.435	3.750,0	23.834	1.889,00	5.026	81.867
23	49.717	30.749	15.219	3.750,0	22.749	1.620,00	4.052	78.139
Toplam	1.255.646	822.171	343.475	90.000	553.619	43.623	119.364	1.972.252

* Değerlerin birimi MWh 'tır

* DGP talimat miktarı yerine getirilmiş YAL ve YAT'ların toplamıdır.

* Toplam İA: Alış veya satış yönünde yapılan ikili anlaşma miktarlarının toplamını,

* İA Özel: Özel şirketler arasında (her iki tarafı özel) yapılan ikili anlaşma miktarlarının toplamını,

* Kamu Diğer: EÜAŞ İA alış miktarını ifade eder.

Netleştirilmiş İkili Anlaşmalar

Türkiye Elektrik Piyasası Günlük Raporu 14.04.2026

İ.A. Net Alış

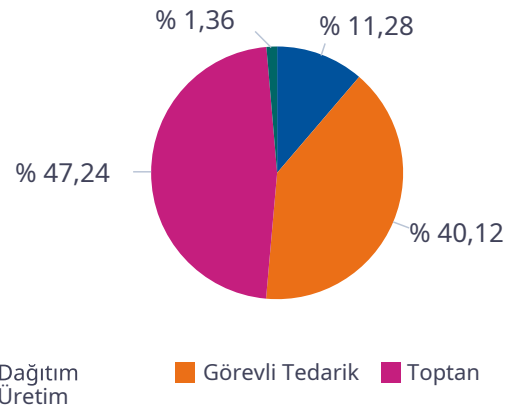

İ.A. Net Satış

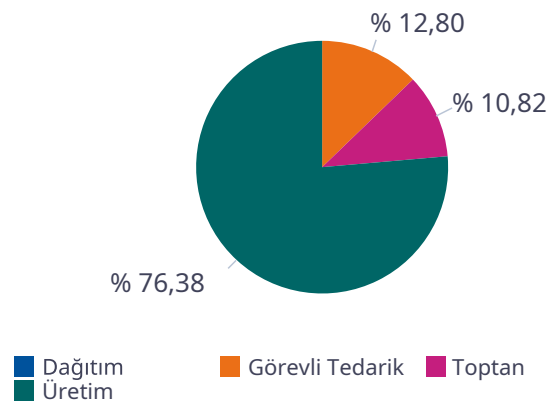

SAAT	NET ALIŞ						NET SATIŞ					
	Dağıtım	Görevli Tedarik	Toptan	Üretim	İhracat	Telaş	Dağıtım	Görevli Tedarik	Toptan	Üretim	İthalat	Toplam
0	4.424	9.329	10.114	422	150	0	0	39	3.386	20.217	0	23.642
1	3.234	8.840	10.056	429	150	0	0	38	3.430	18.500	0	21.968
2	2.757	8.503	10.210	428	150	0	0	39	3.431	17.828	0	21.299
3	2.613	8.342	10.295	428	150	0	0	43	3.402	17.591	0	21.036
4	2.565	8.345	10.293	432	150	0	0	50	3.371	17.565	0	20.986
5	2.577	8.320	10.298	432	150	0	0	76	3.380	17.545	0	21.000
6	1.650	9.057	10.716	428	150	0	0	470	3.196	17.519	0	21.184
7	1.688	9.828	12.359	426	150	0	0	2.257	2.921	18.234	0	23.413
8	1.925	11.463	15.124	427	150	0	0	5.208	2.617	20.057	0	27.882
9	2.337	12.421	17.249	426	150	0	0	8.167	2.479	20.734	0	31.380
10	2.706	12.639	18.853	423	125	0	0	9.983	2.417	21.201	0	33.602
11	3.164	12.834	19.533	427	118	0	0	10.670	2.375	21.830	0	34.875
12	3.108	12.667	19.533	430	116	0	0	10.822	2.430	21.426	0	34.678
13	2.486	12.741	19.023	425	116	0	0	10.319	2.464	20.855	0	33.639
14	2.595	12.839	17.911	430	112	0	0	9.084	2.403	21.222	0	32.709
15	2.491	12.728	16.161	426	112	0	0	7.318	2.334	21.139	0	30.790
16	2.937	12.576	14.286	406	116	0	0	5.224	2.322	21.490	0	29.036
17	2.859	13.255	13.024	396	149	0	0	2.969	2.847	22.657	0	28.473
18	3.253	13.290	11.444	387	150	0	0	881	3.201	23.369	0	27.451
19	4.252	13.670	10.769	337	150	0	0	105	3.266	24.799	0	28.170
20	4.667	13.816	10.735	245	150	0	0	55	3.279	25.316	0	28.650
21	4.368	13.237	10.701	194	150	0	0	52	3.304	24.363	0	27.719
22	6.147	10.608	10.423	193	150	0	0	46	3.347	23.301	0	26.694
23	5.495	10.025	10.379	193	150	0	0	42	3.350	22.037	0	25.429
Toplam	76.298	271.375	319.488	9.188	3.364	0	0	83.956	70.954	500.795	0	655.705

*Değerlerin birimi MWh 'tır

İkili Anlaşmalar Aylık Toplam Gösterimi

Türkiye Elektrik Piyasası Günlük Raporu 14.04.2026

İ.A. Net Alış

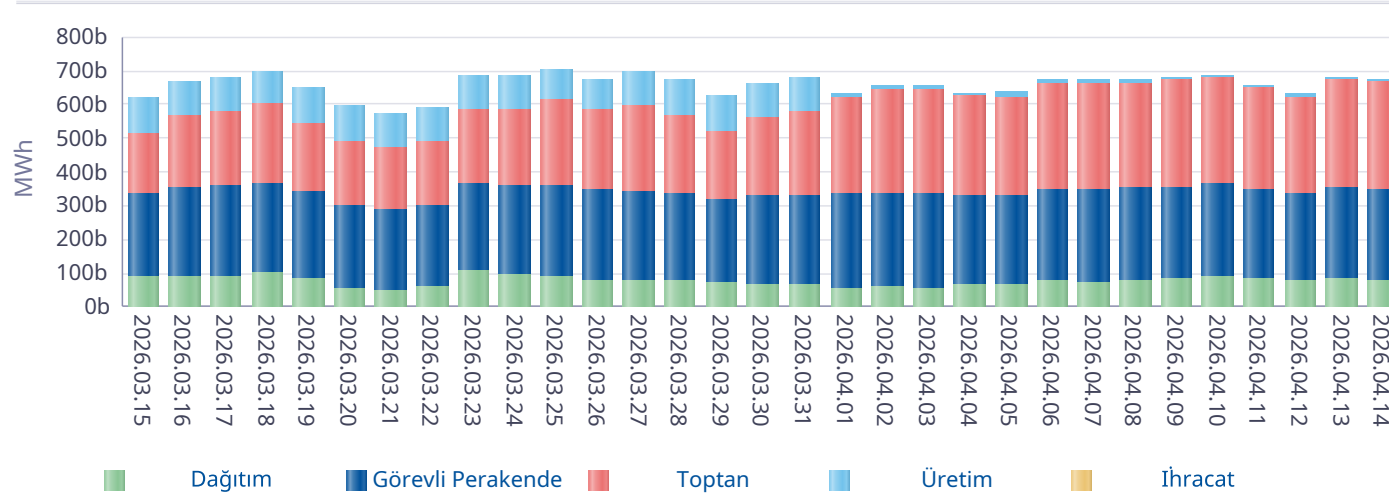

İ.A. Net Satış

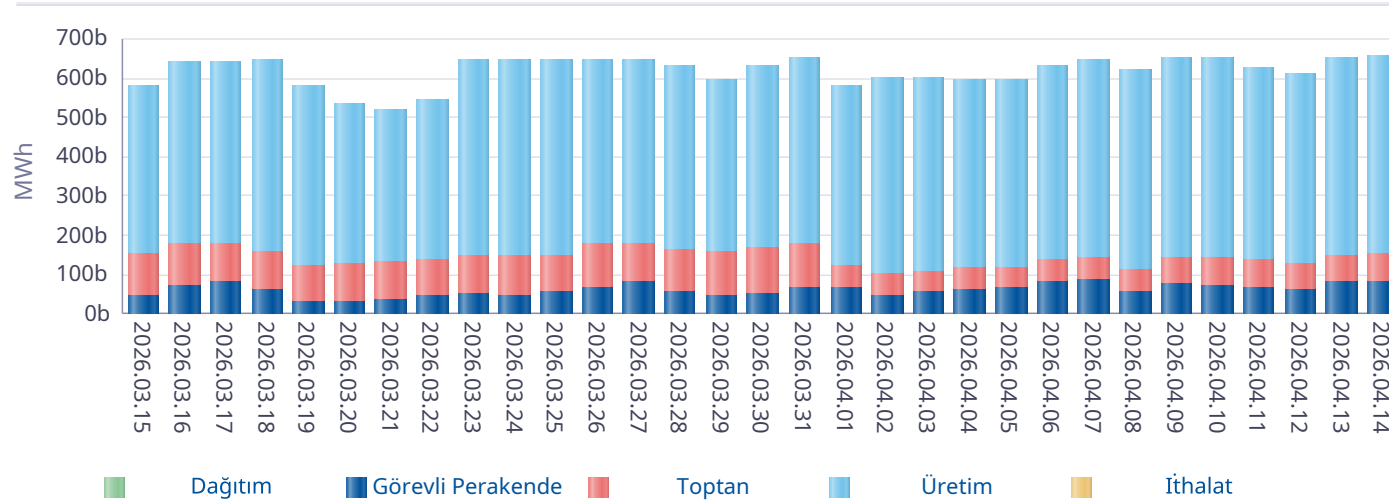

*İA net değerleri organizasyon bazında İA alış ve satış değerlerinin farkını ifade eder.

Gün	Özel İ.A.	EÜAŞ Satış	Kamu Diğer
2026-03-16	887.753	338.787	88.894
2026-03-17	963.708	344.064	88.894
2026-03-18	982.638	357.278	88.894
2026-03-19	998.952	324.533	88.894
2026-03-20	1.041.595	281.374	86.225
2026-03-21	998.773	272.549	86.225
2026-03-22	944.788	284.926	86.225
2026-03-23	920.308	360.737	86.225
2026-03-24	1.047.178	351.169	86.225
2026-03-25	1.106.340	345.478	86.225
2026-03-26	1.072.125	332.184	86.225
2026-03-27	1.186.187	328.484	86.225
2026-03-28	1.216.106	322.090	86.225
2026-03-29	1.058.188	305.730	86.225
2026-03-30	1.033.175	316.383	86.225
2026-03-31	1.065.490	320.022	86.225
2026-04-01	738.383	325.416	90.559
2026-04-02	898.166	328.275	90.559
2026-04-03	887.712	325.346	90.559
2026-04-04	826.399	324.521	90.559
2026-04-05	835.310	321.545	87.797
2026-04-06	784.415	341.783	87.797
2026-04-07	800.106	344.294	90.060
2026-04-08	835.873	350.038	90.000
2026-04-09	784.531	354.149	90.000
2026-04-10	753.840	361.376	90.000
2026-04-11	808.938	339.625	90.000
2026-04-12	790.788	331.794	90.000
2026-04-13	838.797	349.337	90.000
2026-04-14	822.171	343.475	90.000
Toplam	27.928.733	9.926.762	2.648.162

*İA Özel: Özel şirketler arasında (her iki tarafı özel) yapılan ikili anlaşma miktarlarının toplamını,

*Kamu Diğer: EÜAŞ İA alış miktarını ifade eder.

Piyasa Ticaret Hacmi

Türkiye Elektrik Piyasası Günlük Raporu 14.04.2026

	Saat	Tutar
Günlük Minimum Toplam Ciro Tutarı	13	17.516.940
Günlük Maksimum Toplam Ciro Tutarı	20	147.765.467

* Değerlerin birimi TL'dir

	Tarih	Saat	Tutar
Aylık Minimum Toplam Ciro Tutarı	05.04.2026	8	210.724
Aylık Maksimum Toplam Ciro Tutarı	09.04.2026	19	148.943.503

* Değerlerin birimi TL'dir

* Tablodaki değerler içinde bulunulan ayın değerlerini kapsamaktadır.

	Tarih	Saat	Tutar
Yıllık Minimum Toplam Ciro Tutarı	15.02.2026	11	145.913
Yıllık Maksimum Toplam Ciro Tutarı	09.04.2026	19	148.943.503

* Değerlerin birimi TL'dir

* Tablodaki değerler içinde bulunulan yılın değerlerini kapsamaktadır.

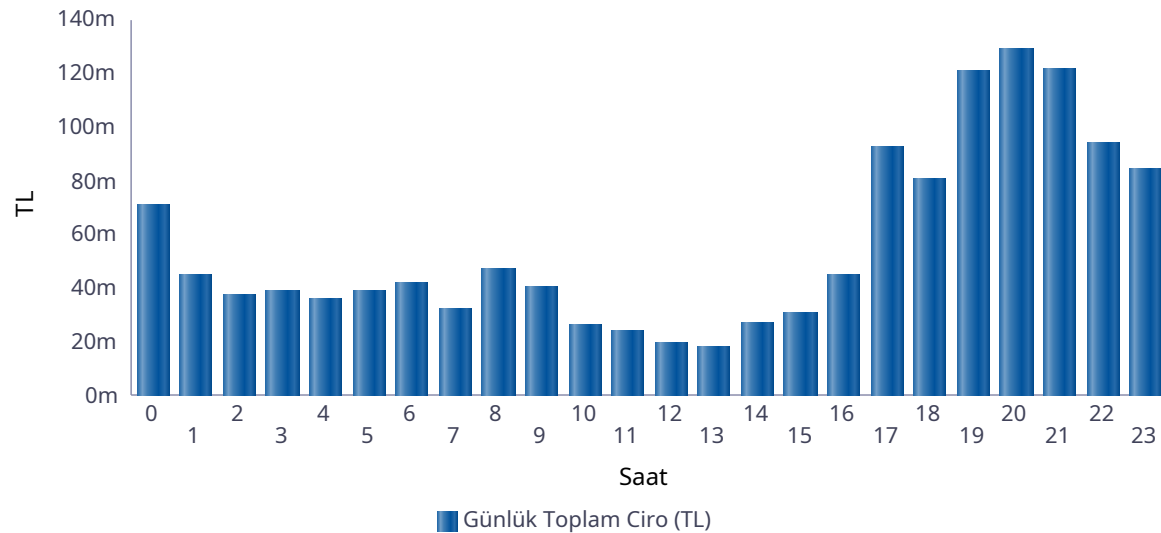

Saat	GÖP Ciro Tutarı	GİP Ciro Tutarı	YAL Tutarı	YAT Tutarı	Toplam Ciro
0	56.756.104	4.659.457	9.463.678	429.022	71.308.260
1	34.750.575	1.894.857	7.673.652	297.493	44.616.576
2	31.051.792	1.518.926	5.093.743	138.165	37.802.627
3	34.327.269	1.863.692	2.331.283	122.281	38.644.524
4	30.463.133	1.763.233	3.196.007	205.559	35.627.933
5	34.950.046	2.192.587	1.950.711	42.345	39.135.689
6	36.589.528	2.190.395	3.164.265	188.300	42.132.488
7	26.673.205	867.894	4.407.500	15.154	31.963.753
8	28.497.343	1.043.619	17.194.243	15.408	46.750.612
9	18.733.612	640.001	21.011.496	3.767	40.388.876
10	9.273.177	434.707	16.208.707	0	25.916.591
11	6.374.313	655.405	17.098.707	233	24.128.659
12	4.503.057	469.340	14.326.209	0	19.298.607
13	5.054.314	597.847	12.201.891	0	17.854.052
14	7.877.764	689.374	18.715.386	1.023	27.283.547
15	12.070.158	540.158	18.484.121	0	31.094.437
16	24.878.442	1.200.669	18.972.068	18.909	45.070.088
17	68.138.886	5.974.748	17.926.662	422.420	92.462.715
18	62.319.357	5.752.194	11.885.433	577.011	80.533.995
19	102.405.470	11.536.854	6.204.303	400.185	120.546.811
20	103.189.309	13.963.429	8.977.198	2.892.975	129.022.911
21	98.778.048	10.289.813	10.349.376	2.446.812	121.864.048
22	72.929.833	6.233.637	13.141.604	1.899.744	94.204.819
23	67.349.047	5.075.398	11.971.763	318.616	84.714.823
Toplam	977.933.781	82.048.230	271.950.007	10.435.421	1.342.367.440

* Değerlerin birimi TL'dir.

* GÖP Ciro Tutarı: Fark Fonu dahil ilgili saatteki GÖP satış tutarını ifade etmektedir.

* GİP Ciro Tutarı: İlgili saatte satış yönündeki her bir kontrat miktarı ile ilgili kontratın eşleşme fiyatının çarpımından oluşmaktadır.

* YAL Tutarı: Yerine getirilen YAL miktarı ile ilgili YAL talimatının geçerli fiyatının çarpımından oluşmaktadır.

* YAT Tutarı: Yerine getirilen YAT miktarı ile ilgili YAT talimatının geçerli fiyatının çarpımından oluşmaktadır.

Yekdem Santrallerinin KGÜP Miktarları

Türkiye Elektrik Piyasası Günlük Raporu 14.04.2026

Son 30 Gün YEK KGÜP

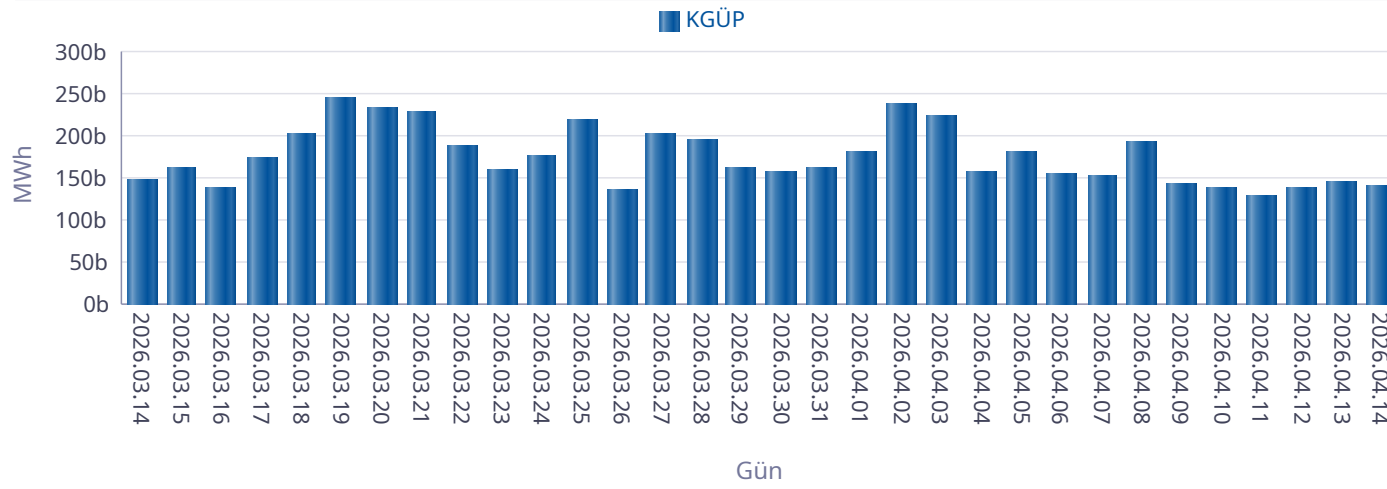

Kaynak Bazında YEK KGÜP

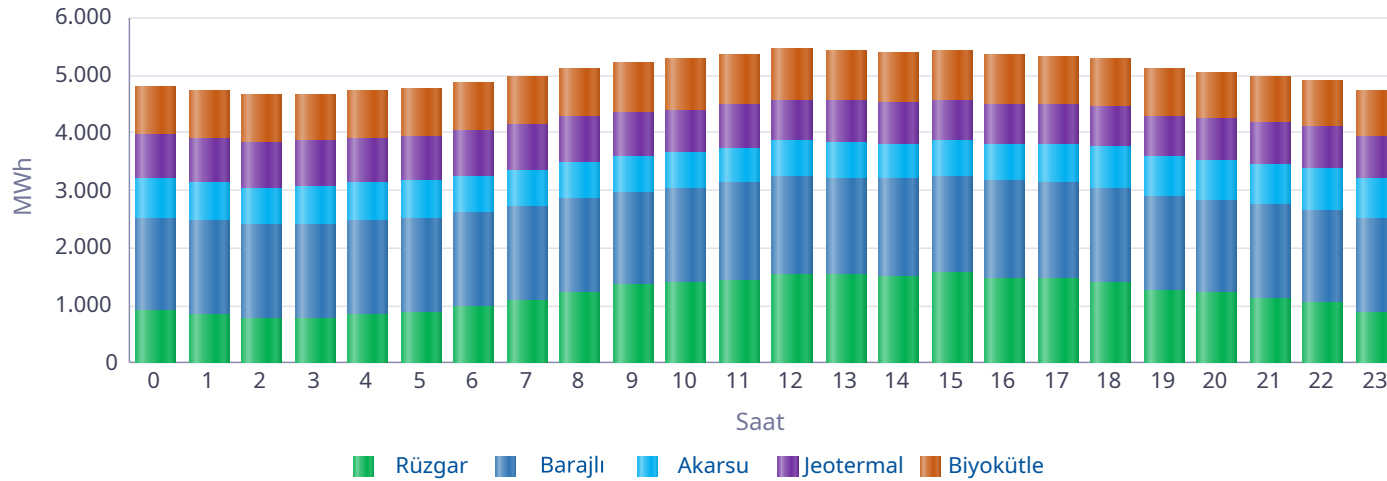

Saat	Rüzgar	Jeotermal	Biyokütle	Akarsu	Barajlı	Toplam
0	894	773	835	693	1.626	4.820
1	830	778	827	664	1.634	4.734
2	785	781	832	633	1.634	4.665
3	784	782	821	656	1.634	4.676
4	842	786	816	658	1.629	4.731
5	877	787	810	659	1.629	4.761
6	973	789	822	649	1.631	4.863
7	1.090	787	840	637	1.632	4.985
8	1.231	784	844	630	1.628	5.117
9	1.352	762	863	608	1.626	5.211
10	1.396	753	903	630	1.622	5.304
11	1.435	742	886	618	1.685	5.366
12	1.545	728	901	629	1.681	5.484
13	1.517	717	890	642	1.685	5.451
14	1.508	706	885	621	1.684	5.404
15	1.557	700	875	621	1.683	5.436
16	1.480	701	860	630	1.684	5.355
17	1.463	701	838	661	1.672	5.335
18	1.410	704	848	721	1.623	5.305
19	1.272	712	813	693	1.623	5.112
20	1.206	721	817	695	1.623	5.062
21	1.120	731	817	704	1.623	4.994
22	1.041	739	811	707	1.623	4.921
23	890	746	811	684	1.623	4.754
Toplam	28.499	17.910	20.264	15.743	39.432	121.848

* Değerlerin birimi MWh'dir.

Kaynak Bazında KGÜP Miktarları

Türkiye Elektrik Piyasası Günlük Raporu 14.04.2026

Doğal Gaz KGÜP

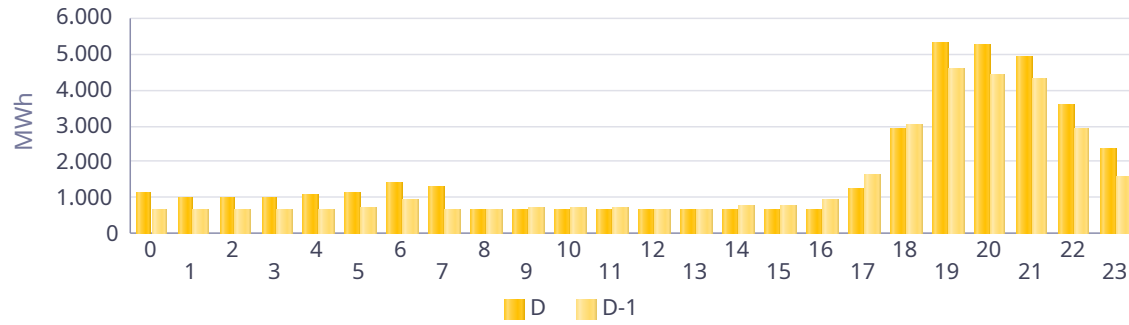

İthal Kömür KGÜP

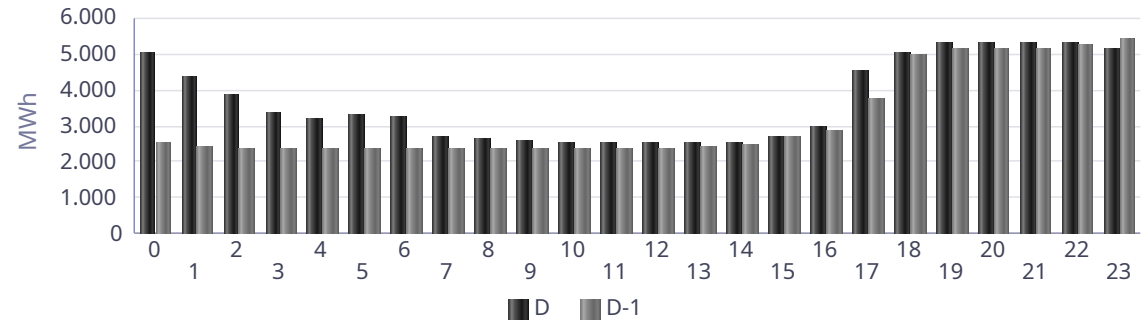

Baraj KGÜP

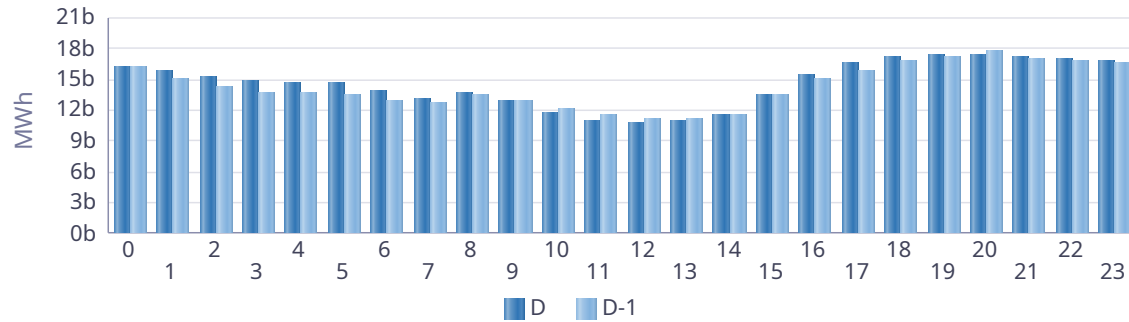

Rüzgar KGÜP

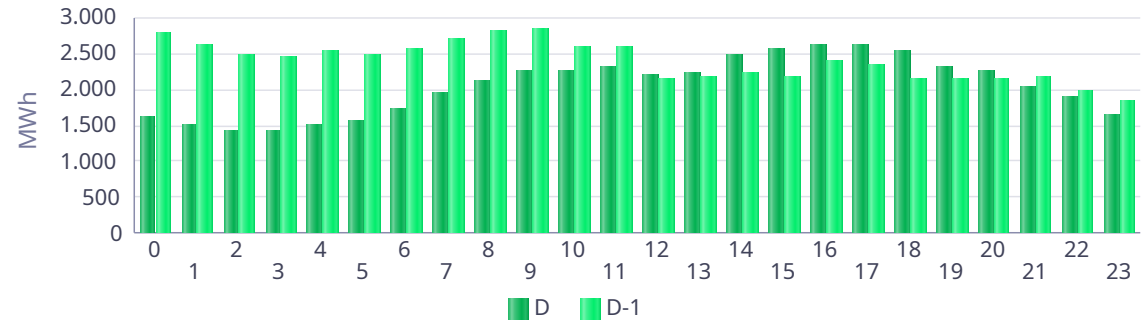

Akarsu KGÜP

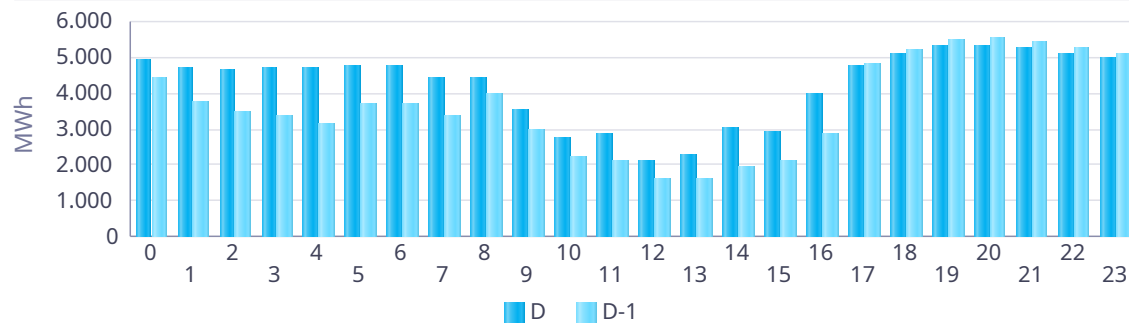

Taş Kömürü - Linyit KGÜP

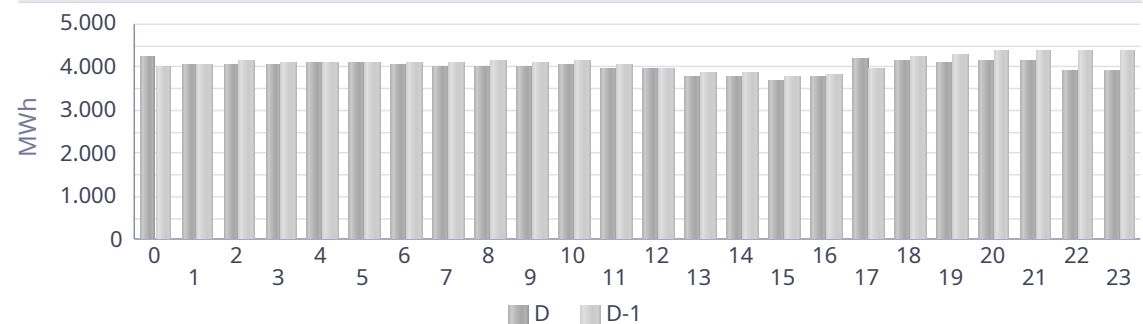

Kaynak Bazında Kümülatif KGÜP Miktarları

Türkiye Elektrik Piyasası Günlük Raporu 14.04.2026

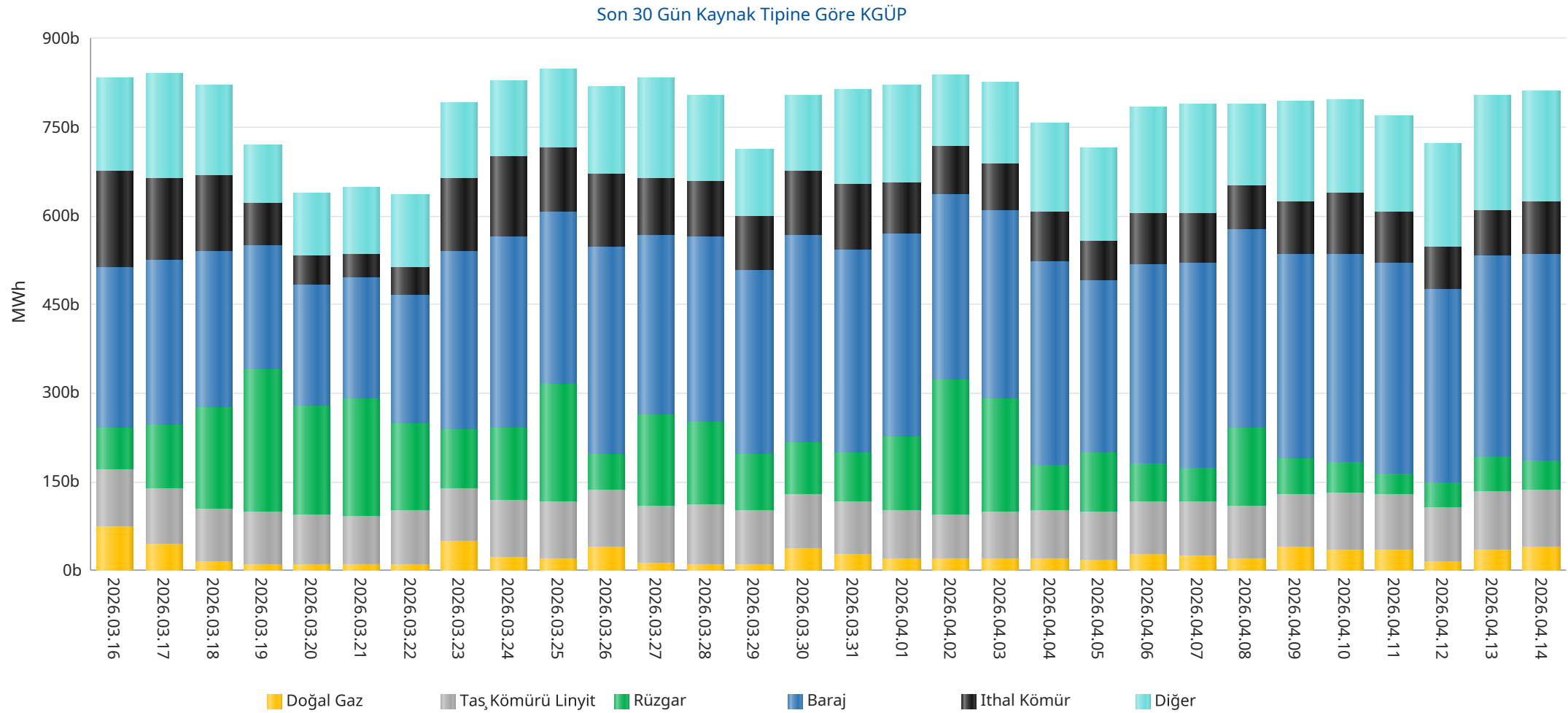

* Diğer sütünü içindeki kaynak tipleri şu şekildedir: Asfaltit, Biogaz, Biokütle, Biokütleden Elde Edilen Gaz(LFG-Çöp Gazı), Fuel Oil, Güneş, Jeotermal, LPG, Motorin, Nafta, Prolitik Oil & Prolitik Gaz, Proses Atık Isısı.

Kaynak Bazında Kümülatif KGÜP Miktarları - Son 30 Günlük

Türkiye Elektrik Piyasası Günlük Raporu 14.04.2026

Doğal Gaz KGÜP

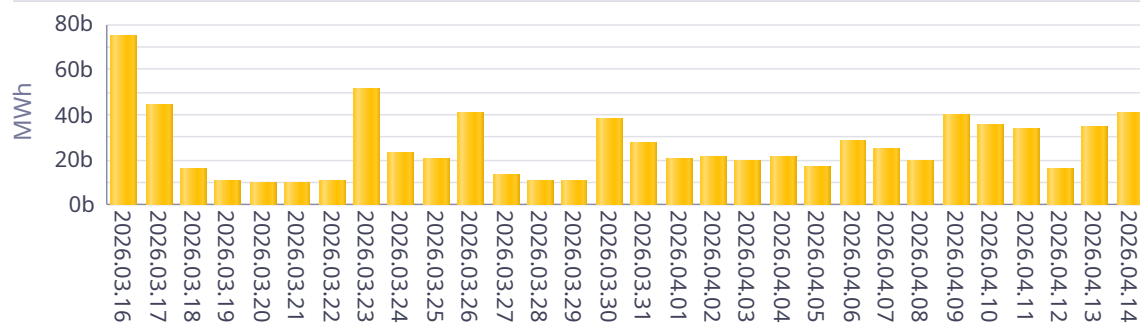

İthal Kömür KGÜP

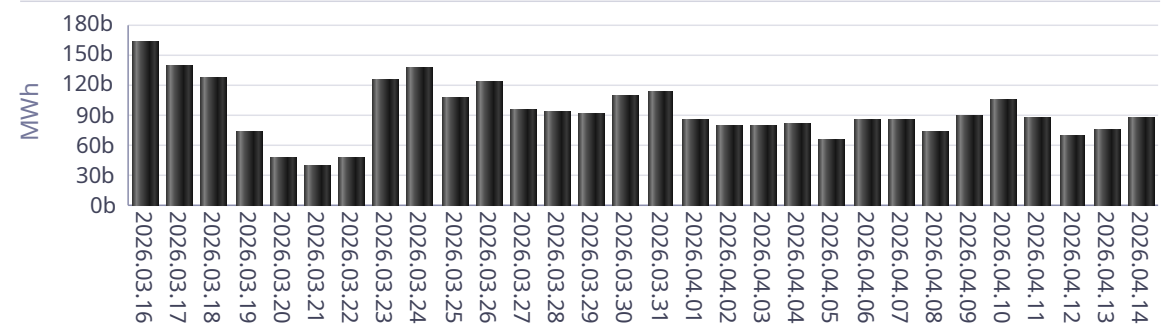

Baraj KGÜP

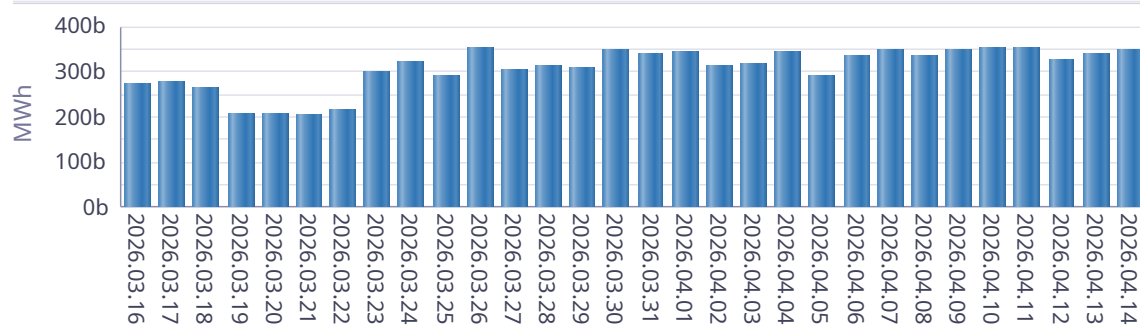

Rüzgar KGÜP

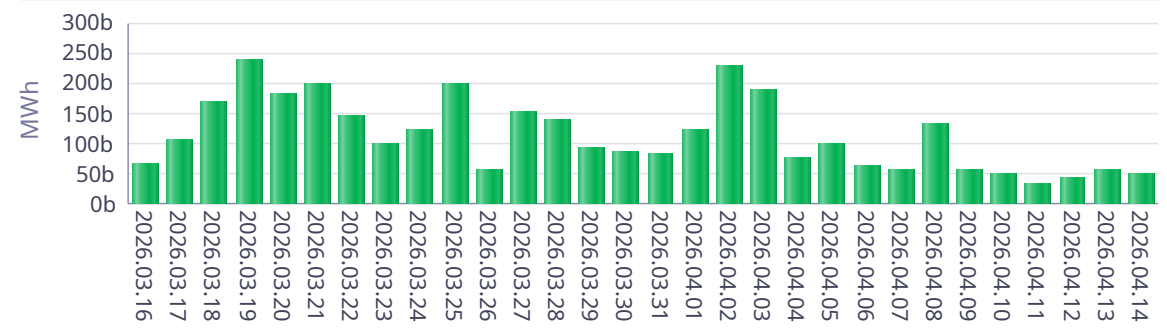

Akarsu KGÜP

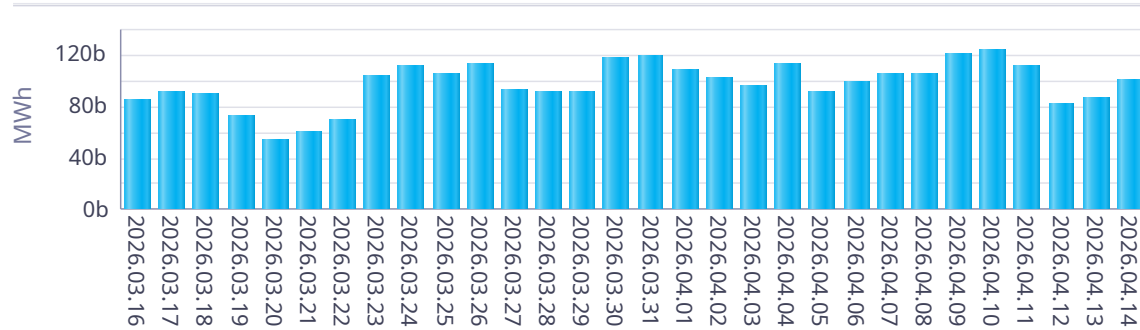

Taş Kömürü - Linyit KGÜP

