

EPIAŞ

ELEKTRİK PİYASASI GÜNLÜK RAPORU

Günlük Özet

Türkiye Elektrik Piyasası Günlük Raporu 17.04.2026

Gün Öncesi Piyasası

	17.04.2026	16.04.2026
PTF Arit. Ortalaması (TL/MWh)	401,92	725,31
Arit. Ortalama Eşleşme Miktarı (MWh)	19.315,42	21.933,68
Arit. Ortalama Fiyattan Bağımsız Satış Miktarı (MWh)	15.621,46	14.612,89
Arit. Ortalama Fiyattan Bağımsız Alış Miktarı (MWh)	17.678,93	20.405,89
Arit. Ortalama İkili Anlaşma Miktarı (MWh)	56.326,48	57.583,36
Göp Toplam Eşleşme Miktarı (MWh)	463.570,10	526.408,40

Gün İçi Piyasası

	17.04.2026	16.04.2026
Ağırlıklı Ortalama Fiyat (TL/MWh)	544,59	838,05
Toplam Eşleşme Miktarı (MWh)	57.372,90	49.652,50
Minimum Eşleşme Fiyatı (TL/MWh)	0,00	0,00
Maksimum Eşleşme Fiyatı (TL/MWh)	3.499,90	3.850,20

Dengeleme Güç Piyasası

	17.04.2026	16.04.2026
SMF Arit. Ortalaması (TL/MWh)	1.577,88	559,77
Toplam YAL Miktarı (MWh)	42.255,30	34.575,82
Toplam YAT Miktarı (MWh)	29.871,34	43.973,45
0 Kodlu Toplam Talimat Miktarı (MWh)	30.643,17	44.278,37
1 Kodlu Toplam Talimat Miktarı (MWh)	41.483,47	34.270,90
Yerine Getirilen Toplam DGP Talimat Miktarı (MWh)	67.025,21	77.226,24

İşlem Hacmi

	17.04.2026	16.04.2026
Toplam GÖP İşlem Hacmi (TL)	201.338.235,80	415.688.981,46
Toplam GİP İşlem Hacmi (TL)	31.244.511,29	41.611.424,56
Toplam YAL İşlem Hacmi (TL)	183.431.710,81	155.078.226,24
Toplam YAT İşlem Hacmi (TL)	384.097,56	972.561,91

* GÖP: Gün Öncesi Piyasası, GİP: Gün İçi Piyasası, DGP: Dengeleme Güç Piyasasını ifade etmektedir.

* Açıklamalar ve kısaltmalar ilgili sayfaların altında yer almaktadır.

Üretim - Tüketim

Türkiye Elektrik Piyasası Günlük Raporu 17.04.2026

Saat	Üretim	İthalat	İhracat	Tüketim
0	34.051	82	543	36.040
1	32.498	66	491	34.106
2	31.810	41	444	33.104
3	31.413	34	462	32.286
4	30.817	44	462	31.949
5	30.778	54	475	32.621
6	30.331	49	527	33.024
7	30.020	84	600	35.683
8	35.262	125	504	42.531
9	39.607	121	488	44.693
10	40.229	170	459	45.041
11	42.617	98	471	45.250
12	41.381	119	454	42.124
13	42.024	141	508	41.228
14	43.974	121	608	42.532
15	43.863	111	546	42.670
16	44.729	106	564	42.831
17	45.296	92	712	42.651
18	41.645	88	803	41.365
19	41.416	105	768	42.220
20	41.200	59	742	42.841
21	40.650	80	773	41.349
22	37.924	126	633	38.601
23	34.388	118	546	36.460
TOPLAM (MWh)	907.924	2.236	13.584	943.197

	Tüketim Miktarı	Saat
Maksimum Tüketim	45.250	11
Minimum Tüketim	31.949	4

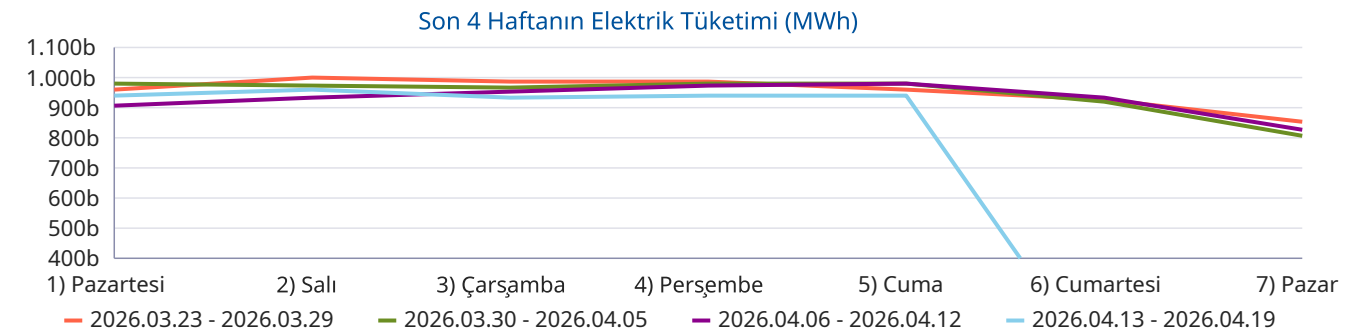
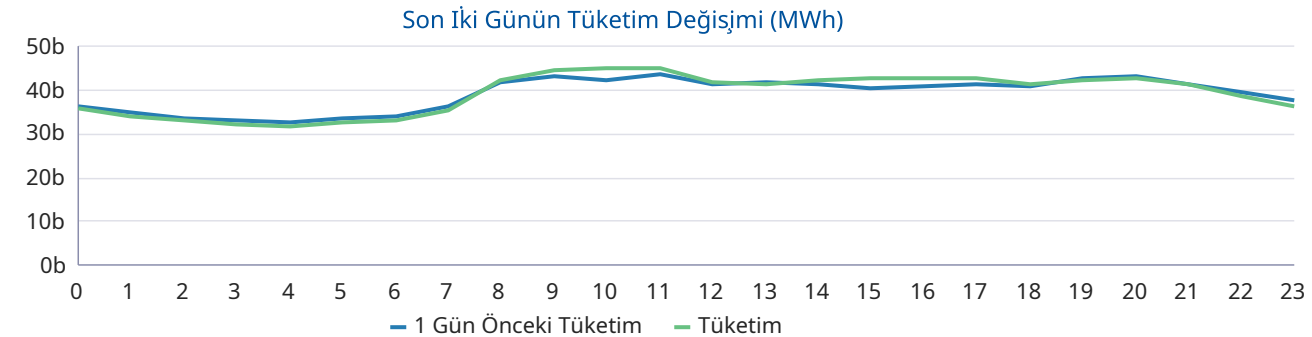
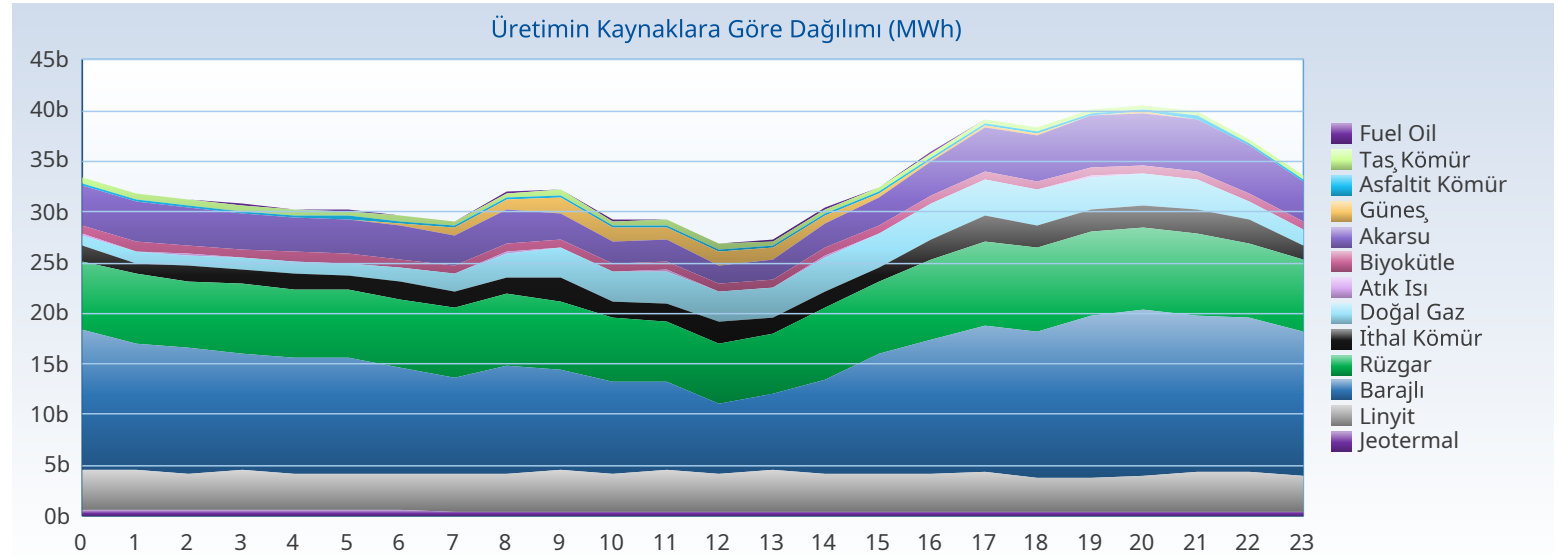

Üretim - Kurulu Güç

Türkiye Elektrik Piyasası Günlük Raporu 17.04.2026

Yakıt Tipi	1 Gün Önceki Üretim	Üretim	Fark
Barajlı	279.565	286.592	7.027
Rüzgar	114.155	169.821	55.667
Güneş	138.377	111.103	-27.274
Linyit	87.799	90.577	2.778
Akarsu	83.034	83.716	682
Doğal Gaz	60.019	57.452	-2.567
İthal Kömür	66.164	42.864	-23.300
Jeotermal	26.732	27.396	664
Diğer	40.966	38.403	-2.563
Toplam (MWh)	896.811	907.924	11.113

Kuruluş Türü	1 Gün Önceki Üretim	Üretim
SÜ Santralleri	566.962	591.395
EÜAŞ Santralleri	185.820	196.023
Lisanssız Santraller	118.008	100.466
İHD Santralleri	25.802	19.739
YİD Santralleri	219	301
Toplam (MWh)	896.811	907.924

Kuruluş Türü	Kurulu Güç
SÜ Santralleri	76.348
Lisanssız Santraller	24.705
EÜAŞ Santralleri	20.830
İHD Santralleri	3.278
YİD Santralleri	16
Toplam (MW)	125.176

Yakıt Tipi	Kurulu Güç
Güneş	26.603
Doğal Gaz	24.750
Barajlı	23.868
Rüzgar	15.069
İthal Kömür	10.462
Linyit	10.229
Akarsu	8.436
Diğer	5.760
Toplam (MW)	125.176

Kaynaklara Göre Üretim Dağılımı

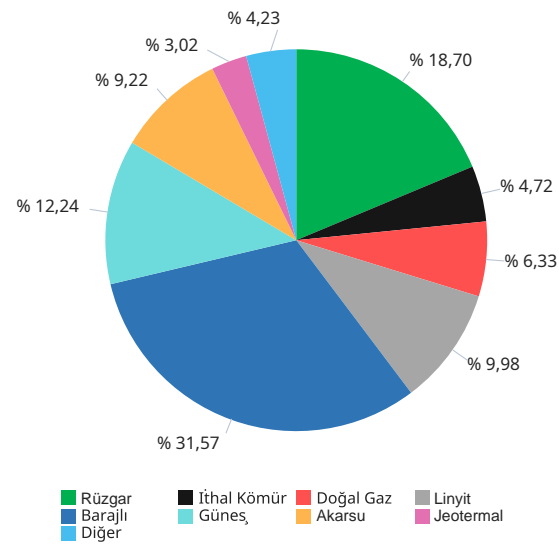

Kuruluş Türüne Göre Üretim Dağılımı

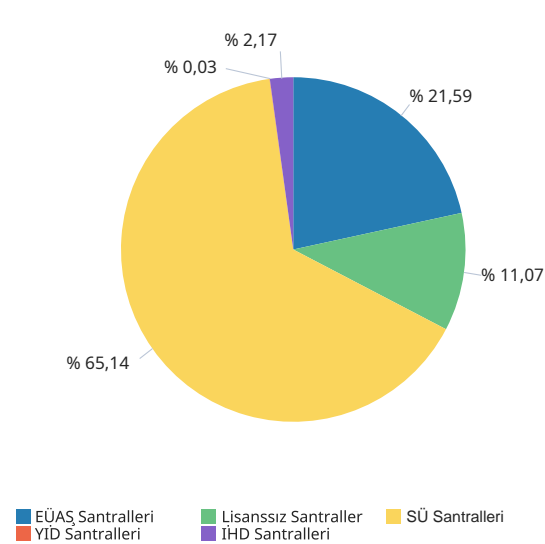

Kaynak Türüne Göre Üretim Dağılımı

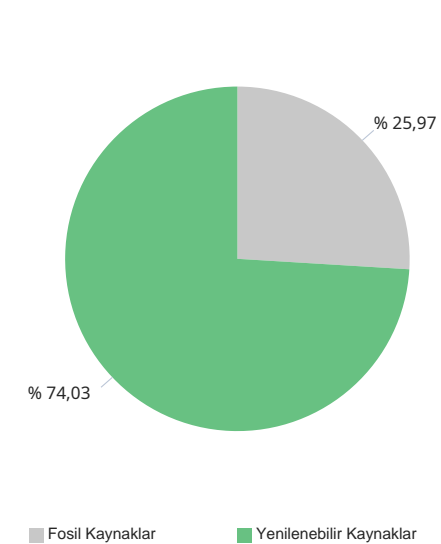

Yerliliğe Göre Üretim Dağılımı

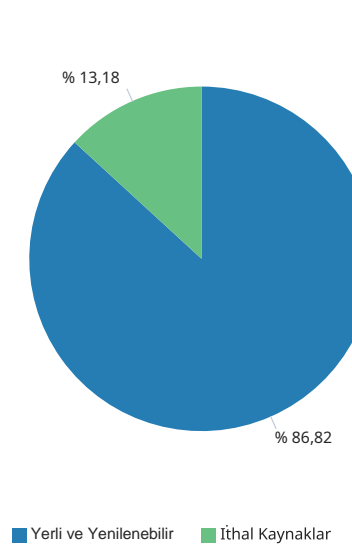

Gerçekleşen üretim ve tüketim değerleri TEİAŞ'ın Yük Tevzi Bilgi Sistemi'nden temin edilmektedir. Değerler güncellenebildiğinden YTBS ekranları ile farklılık gösterebilir.

Gün Öncesi Piyasası

Türkiye Elektrik Piyasası Günlük Raporu 17.04.2026

Saat	PTF	SMF	Sistem Yönü
0	465,20	0,00	↓Enerji Fazlası
1	500,00	0,00	↓Enerji Fazlası
2	349,99	0,00	↓Enerji Fazlası
3	327,01	0,00	↓Enerji Fazlası
4	310,00	0,00	↓Enerji Fazlası
5	331,43	0,00	↓Enerji Fazlası
6	300,01	0,00	↓Enerji Fazlası
7	250,01	0,00	↓Enerji Fazlası
8	302,99	1.897,11	↑ Enerji Açığı
9	200,01	1.897,11	↑ Enerji Açığı
10	171,01	1.897,00	↑ Enerji Açığı
11	171,00	1.897,11	↑ Enerji Açığı
12	150,00	0,00	↓Enerji Fazlası
13	150,00	0,00	↓Enerji Fazlası
14	177,00	2.600,00	↑ Enerji Açığı
15	177,00	2.600,00	↑ Enerji Açığı
16	257,01	3.000,00	↑ Enerji Açığı
17	478,99	4.379,00	↑ Enerji Açığı
18	453,84	2.600,00	↑ Enerji Açığı
19	1.200,00	3.000,02	↑ Enerji Açığı
20	1.275,00	4.379,00	↑ Enerji Açığı
21	999,99	3.738,90	↑ Enerji Açığı
22	398,47	2.086,83	↑ Enerji Açığı
23	250,00	1.897,00	↑ Enerji Açığı
Ort	401,92	1.577,88	

	PTF Arit. Ort.	PTF Ağır. Ort.	SMF Arit. Ort.	SMF Ağır. Ort.
Tüm Gün (0-23)	401,92	434,32	1.577,88	2.036,45
Gündüz (06-16)	209,64	206,37	1.435,30	
Puant (17-21)	881,56	937,47	3.619,38	
Gece (22-05)	366,51	365,68	497,98	

*Değerlerin birimi TL/MWh 'tır

	Saat	Fiyat
PTF Maks Fiyat	20	1.275,00
PTF Min Fiyat	12-13	150,00
SMF Maks Fiyat	17-20	4.379,00
SMF Min Fiyat	0-1-2-3-4-5-6-7-12-13	0,00

*Değerlerin birimi TL/MWh 'tır

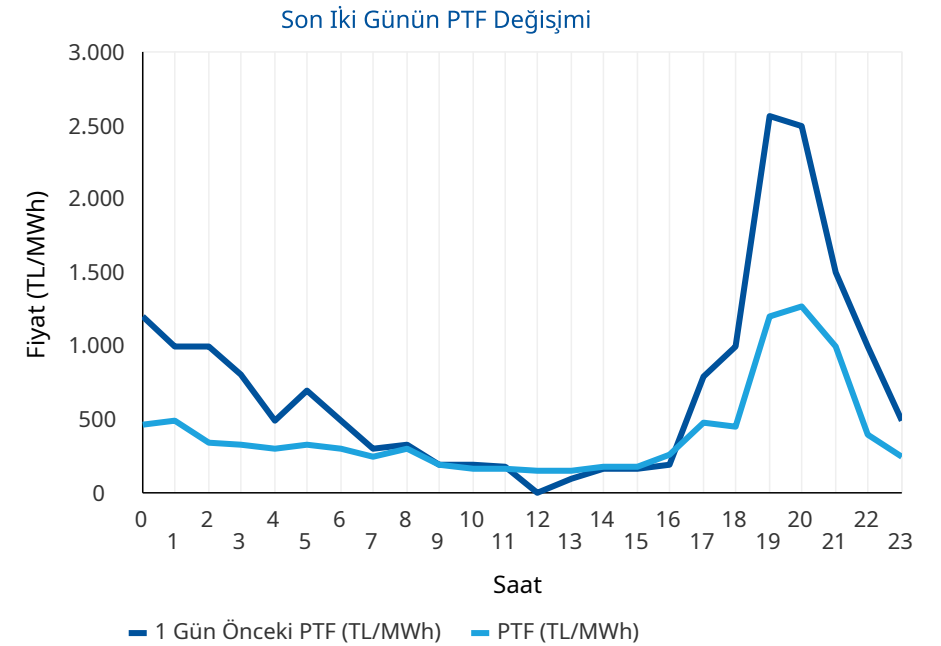
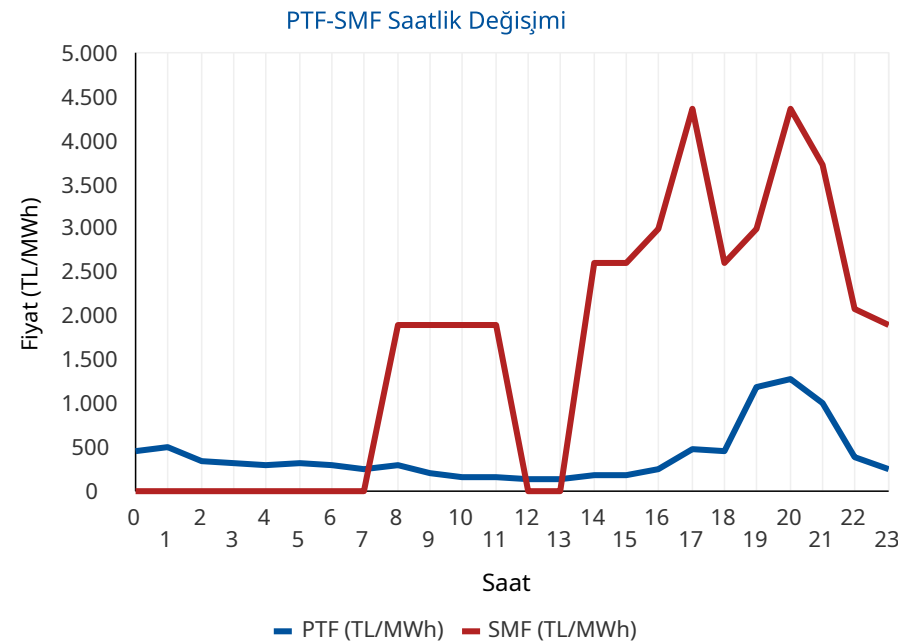

* PTF: Piyasa Takas Fiyatının kısaltmasıdır. SMF: Sistem Marjinal Fiyatının kısaltmasıdır. Raporunda geçen fiyatların birimi TL/MWh, miktarların birimi MWh'tir.

Gün Öncesi Piyasası

Türkiye Elektrik Piyasası Günlük Raporu 17.04.2026

Aylık PTF Ortalamaları

	2023	2024	2025	2026
01 - Ocak	3.431,49	1.942,90	2.508,80	2.894,92
02 - Şubat	2.802,71	1.957,68	2.478,28	2.078,20
03 - Mart	2.126,22	2.190,11	2.183,83	1.620,32
04 - Nisan	1.770,82	1.764,04	2.452,67	1.075,57
05 - Mayıs	1.907,28	2.047,32	2.458,15	
06 - Haziran	1.623,92	2.095,23	2.202,23	
07 - Temmuz	1.977,40	2.588,83	2.965,16	
08 - Ağustos	2.251,01	2.574,15	2.939,24	
09 - Eylül	2.006,84	2.395,78	2.729,02	
10 - Ekim	2.249,84	2.335,71	2.739,50	
11 - Kasım	2.066,91	2.463,14	2.784,10	
12 - Aralık	2.075,00	2.446,22	2.973,04	
Ortalama	2.189,30	2.235,52	2.619,81	2.014,10

Dönemlik PTF Ortalamaları

	2023	2024	2025	2026
1. Çeyrek	2.786,28	2.031,83	2.387,37	2.201,80
2. Çeyrek	1.768,88	1.969,72	2.371,97	1.075,57
3. Çeyrek	2.079,19	2.520,93	2.879,42	
4. Çeyrek	2.131,27	2.414,50	2.832,74	
Birinci 6 Ay	2.274,76	2.000,77	2.379,63	2.014,10
İkinci 6 Ay	2.105,23	2.467,72	2.856,08	

Son 30 Günün PTF-SMF Değişimi

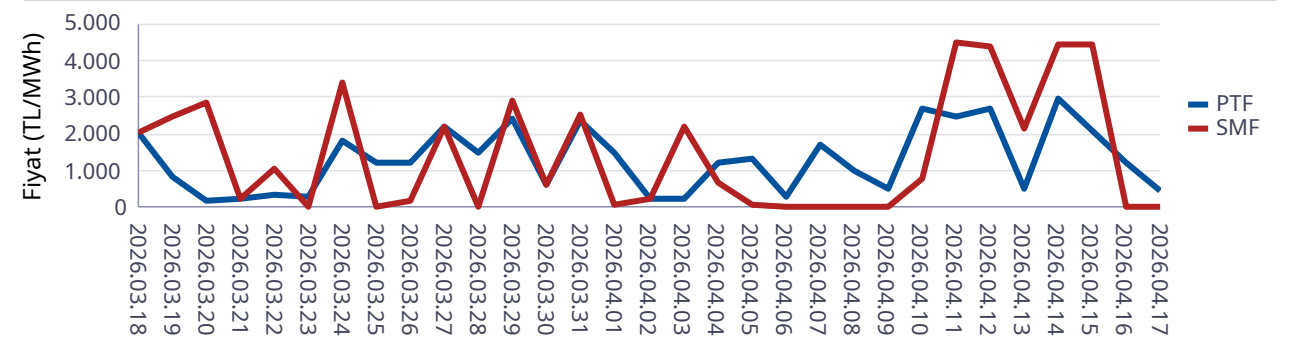

Son 12 Ayın PTF-SMF Değişimi

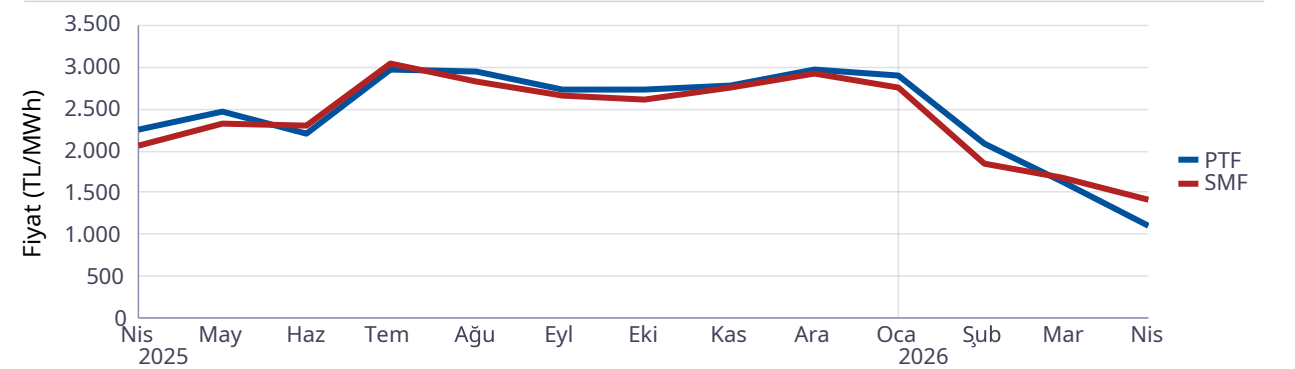

Gün Öncesi Piyasası

Türkiye Elektrik Piyasası Günlük Raporu 17.04.2026

Saat	Fiyattan Bağımsız Satış Miktarı	Eşleşme Miktarı	Fiyattan Bağımsız Alış Miktarı
0	13.030	16.154	15.036
1	12.993	16.003	14.924
2	13.304	15.915	14.731
3	13.514	15.966	14.563
4	13.540	15.951	14.369
5	13.534	16.042	14.607
6	14.037	16.493	14.792
7	14.832	17.122	15.226
8	16.305	18.958	17.338
9	18.185	20.544	18.387
10	19.546	20.835	18.254
11	19.626	21.190	18.607
12	19.983	20.591	17.541
13	19.825	20.405	17.251
14	18.790	20.900	18.723
15	17.554	19.458	17.366
16	15.979	19.526	18.102
17	14.569	18.528	17.324
18	14.318	18.551	17.362
19	14.098	26.266	25.640
20	14.254	26.504	25.947
21	14.284	25.989	25.232
22	14.280	18.016	17.061
23	14.536	17.662	15.911
Ort	15.621	19.315	17.679

*Değerlerin birimi MWh 'tır

* Fiyattan Bağımsız Satış Miktarı: 0 TL/MWh'deki satış teklif miktarlarının toplamıdır.

* Fiyattan Bağımsız Alış Miktarı: GÖP maksimum fiyatındaki alış teklif miktarlarının toplamıdır.

Fiyattan Bağımsız Tekliflerin Piyasaya Etkisi

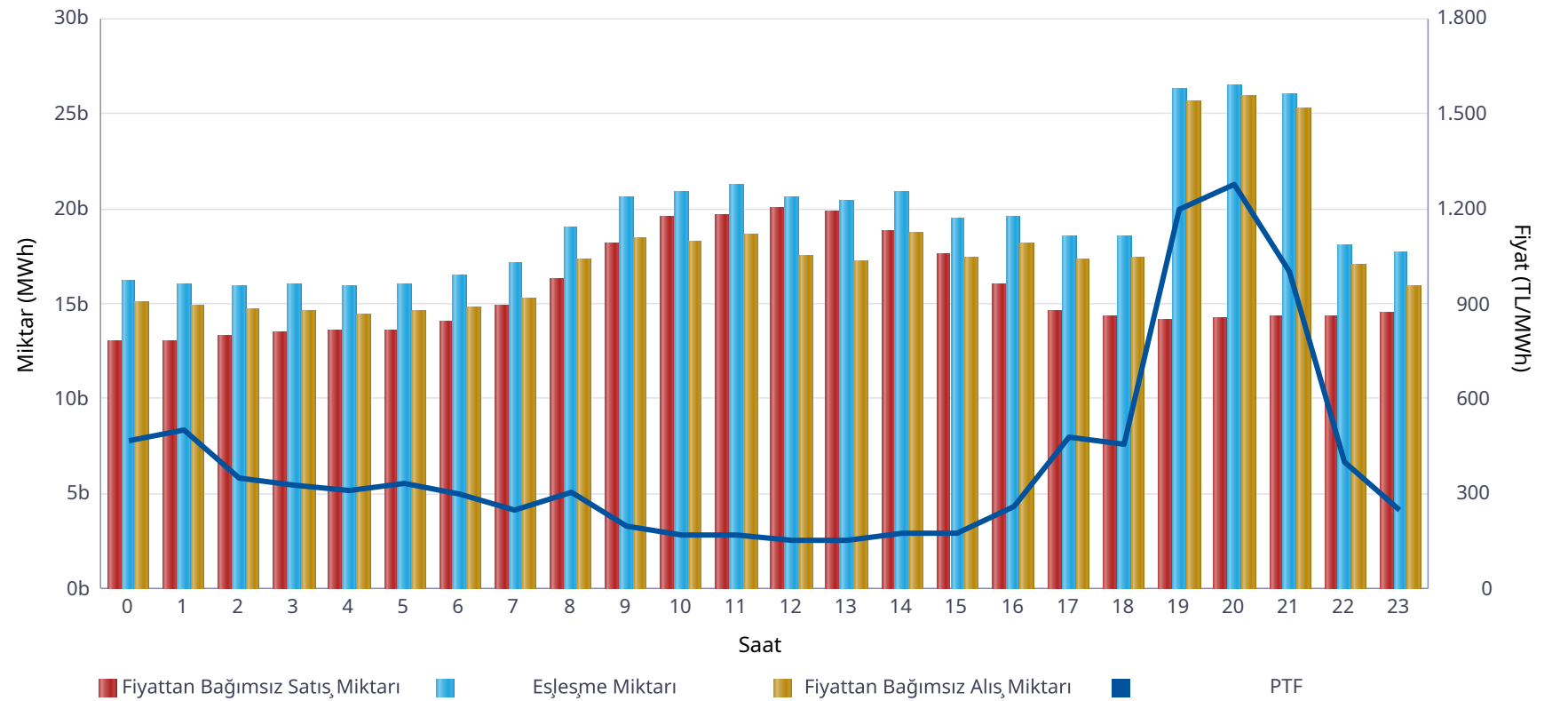

	Miktar
Tüm Gün (00-23)	19.315
Gece (22-05)	16.464
Gündüz (06-16)	19.638
Puant (17-21)	23.168

*Değerlerin birimi MWh 'tır

	Miktar	Tarih	Saat
Günlük Minimum Eşleşme Miktarı	15.915	17.04.2026	2
Günlük Maximum Eşleşme Miktarı	26.504	17.04.2026	20

*Değerlerin birimi MWh 'tır

Gün Öncesi Piyasası

Son 30 Günün Eşleşme Miktarı Değişimi

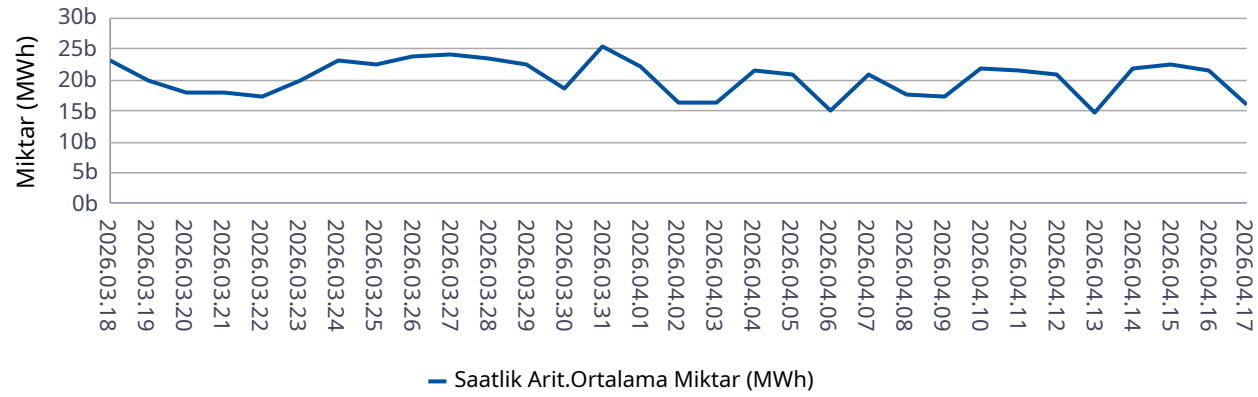

Son 12 Ayın Eşleşme Miktarı Değişimi

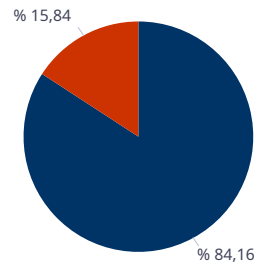
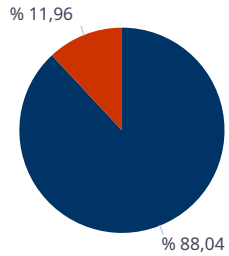
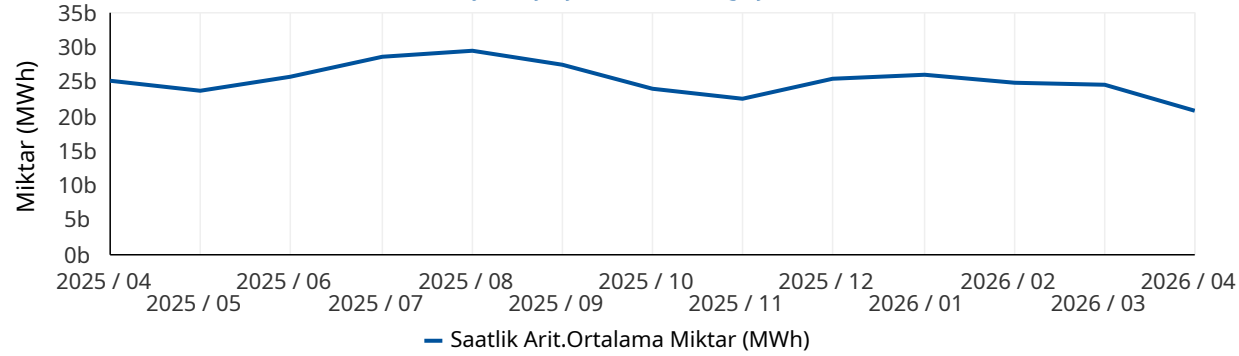

■ Eşleşen Saatlik Miktar ■ Eşleşen Blok Miktar

■ Eşleşen Blok Satış Miktarı ■ Eşleşen Blok Alış Miktarı

* Değerlerin birimi MWh'tır.

* Değerlerin birimi MWh'tır.

Türkiye Elektrik Piyasası Günlük Raporu 17.04.2026

	Eşleşme Miktarı	Gün	Saat
Aylık Minimum	13.987	12.04.2026	7
Aylık Maksimum	28.003	15.04.2026	19

* Değerlerin birimi MWh'tır.

* Tablodaki değerler içinde bulunulan ayın değerlerini kapsamaktadır.

	Eşleşme Miktarı	Gün	Saat
Yıllık Minimum	13.987	12.04.2026	7
Yıllık Maksimum	32.624	12.01.2026	13

* Değerlerin birimi MWh'tır.

* Tablodaki değerler içinde bulunulan yılın değerlerini kapsamaktadır.

	Blok Eşleşme Miktarı	Saatlik Eşleşme Miktarı
Aylık	3.886.553	28.613.072
Yıllık	75.264.630	372.380.782

* Değerlerin birimi MWh'tır.

* Tablodaki değerler içinde bulunulan yılın değerlerini kapsamaktadır.

	Blok Alış Miktarı	Blok Satış Miktarı
Aylık	615.534	3.271.019
Yıllık	5.776.100	69.488.530

* Değerlerin birimi MWh'tır.

* Tablodaki değerler içinde bulunulan ayın değerlerini kapsamaktadır.

Gün İçi Piyasası

Türkiye Elektrik Piyasası Günlük Raporu 17.04.2026

Saat	Eşleşme Miktarı
0	1.177
1	1.338
2	1.276
3	1.273
4	1.171
5	1.389
6	1.302
7	1.178
8	1.863
9	2.192
10	2.748
11	2.912
12	3.600
13	3.838
14	3.358
15	3.542
16	3.336
17	3.446
18	2.849
19	2.540
20	2.880
21	2.644
22	2.488
23	3.034
Ort.	2.391

Teklif Edilen Alış Miktarı (MWh)	Teklif Edilen Satış Miktarı (MWh)
96.514	99.968

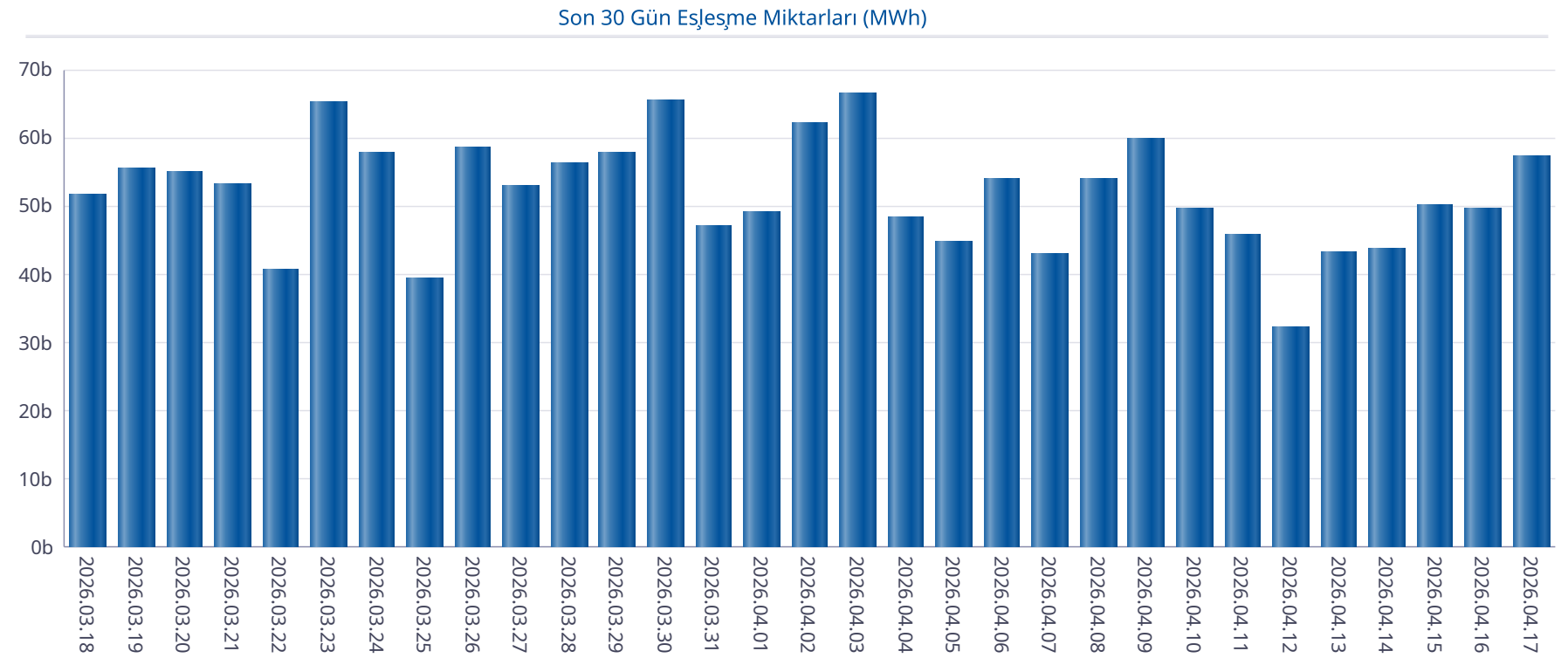

Gün İçi Piyasası

Türkiye Elektrik Piyasası Günlük Raporu 17.04.2026

Saat	PTF	SMF	Pozitif Dengesizlik Fiyatı	Negatif Dengesizlik Fiyatı	Saatlik Kontrat AOF
0	465,20	0,00	-106,00	479,16	373,45
1	500,00	0,00	-106,00	515,00	352,13
2	349,99	0,00	-106,00	360,49	279,61
3	327,01	0,00	-106,00	336,82	268,39
4	310,00	0,00	-106,00	319,30	260,51
5	331,43	0,00	-106,00	341,37	297,95
6	300,01	0,00	-106,00	309,01	203,66
7	250,01	0,00	-106,00	257,51	150,34
8	302,99	1.897,11	293,90	2.010,94	285,50
9	200,01	1.897,11	194,01	2.010,94	217,92
10	171,01	1.897,00	165,88	2.010,82	189,41
11	171,00	1.897,11	165,87	2.010,94	247,28
12	150,00	0,00	-106,00	154,50	177,59
13	150,00	0,00	-106,00	154,50	161,40
14	177,00	2.600,00	171,69	2.756,00	418,52
15	177,00	2.600,00	171,69	2.756,00	338,59
16	257,01	3.000,00	249,30	3.180,00	434,21
17	478,99	4.379,00	464,62	4.641,74	642,12
18	453,84	2.600,00	440,22	2.756,00	718,39
19	1.200,00	3.000,02	1.164,00	3.180,02	1.751,10
20	1.275,00	4.379,00	1.236,75	4.641,74	1.800,25
21	999,99	3.738,90	969,99	3.963,23	1.478,28
22	398,47	2.086,83	386,52	2.212,04	833,72
23	250,00	1.897,00	242,50	2.010,82	342,52
Ort.	401,92	1.577,88	219,04	1.807,04	509,29

Min. Miktarlı Eşleşme	Maks. Miktarlı Eşleşme	Min. Fiyatlı Eşleşme	Maks. Fiyatlı Eşleşme
0,1 MWh - 3373,50 TL/MWh	198,8 MWh - 2084,20 TL/MWh	7,9 MWh - 0,00 TL/MWh	35,9 MWh - 3499,90 TL/MWh

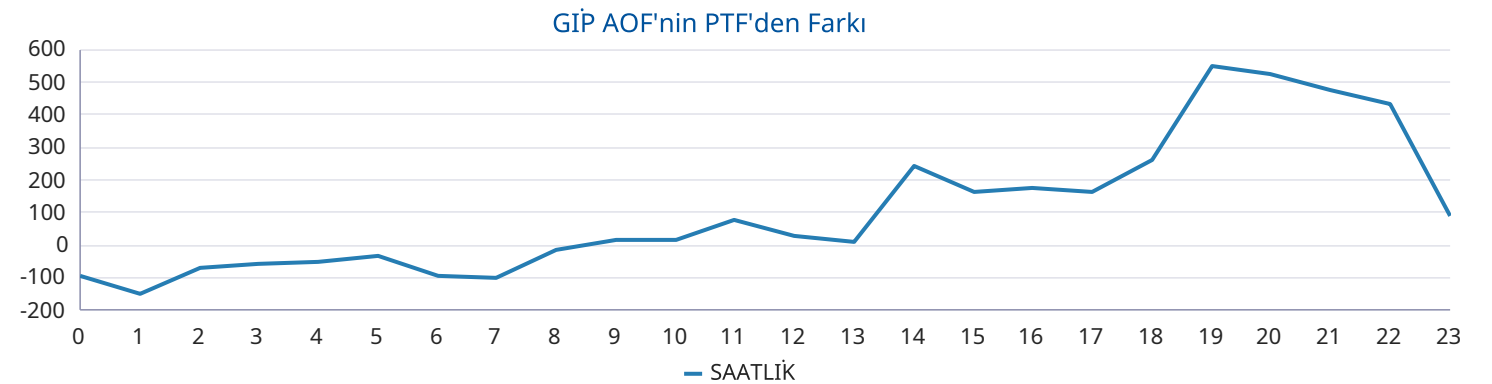
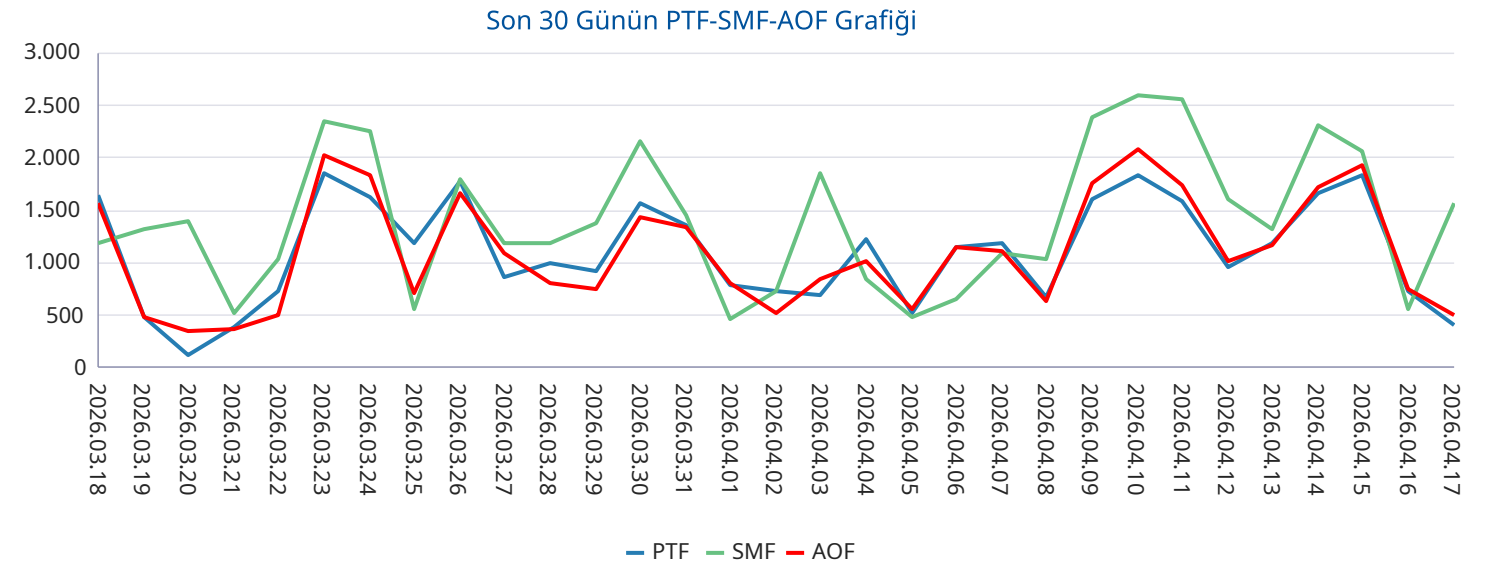

Yan Hizmetler Piyasası

Saat	PFK Fiyatı	PFK Rezerv	SFK Fiyatı	SFK Rezerv
0	5.800,00	373,49	4.126,10	923,00
1	5.800,00	373,49	4.126,10	923,00
2	5.800,00	373,49	4.126,10	923,00
3	5.800,00	373,49	3.231,00	806,00
4	5.800,00	373,49	3.231,00	806,00
5	5.800,00	373,49	3.231,00	806,00
6	5.800,00	373,49	3.231,00	806,00
7	2.499,96	293,49	4.458,00	1.014,00
8	2.499,96	293,49	4.458,00	1.014,00
9	2.499,96	293,49	4.458,00	1.014,00
10	2.499,96	293,49	4.458,00	1.014,00
11	2.499,96	293,49	5.484,40	975,00
12	2.499,96	293,49	5.484,40	975,00
13	2.499,96	293,49	5.484,40	975,00
14	2.499,96	293,49	5.484,40	975,00
15	2.499,96	293,49	4.458,60	1.108,00
16	2.499,96	293,49	4.458,60	1.108,00
17	2.499,96	293,49	4.458,60	1.108,00
18	4.500,00	391,49	2.000,00	964,00
19	4.500,00	391,49	2.000,00	964,00
20	4.500,00	391,49	2.000,00	964,00
21	4.500,00	391,49	2.000,00	972,00
22	4.500,00	391,49	2.000,00	972,00
23	4.500,00	391,49	2.000,00	972,00
Ort.	3.962,48	341,32	3.768,65	961,71

Türkiye Elektrik Piyasası Günlük Raporu 17.04.2026

Son 30 Gün Ağırlıklı Ortalama PFK Fiyatı

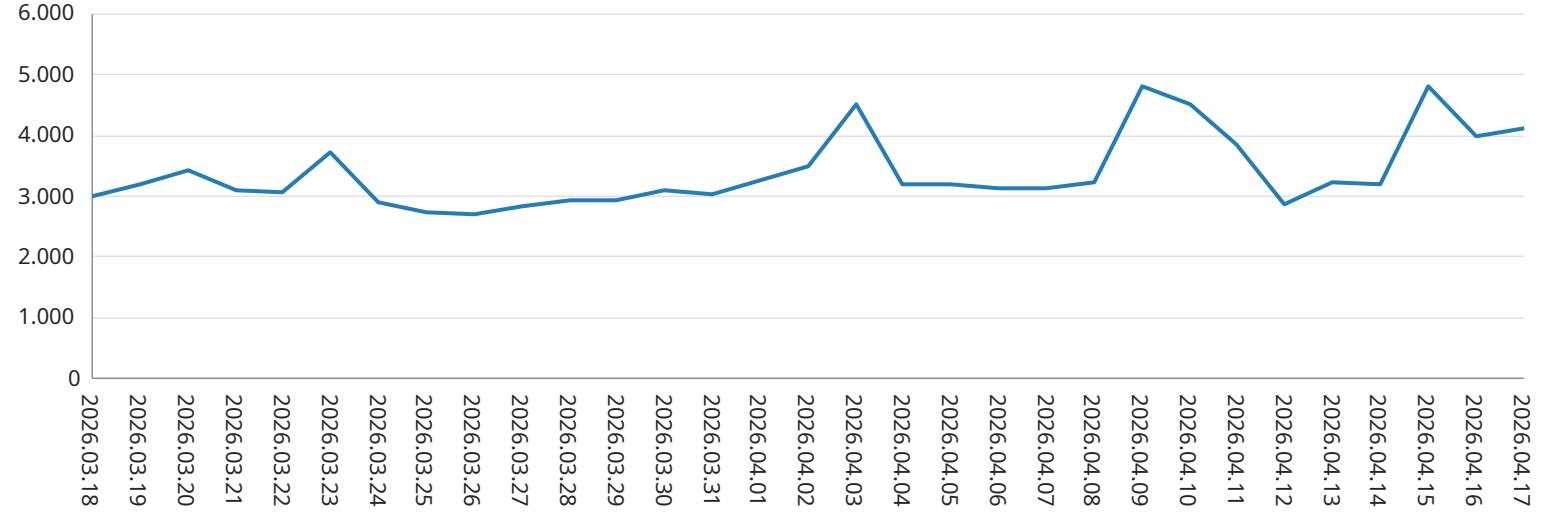

Son 30 Gün Ağırlıklı Ortalama SFK Fiyatı

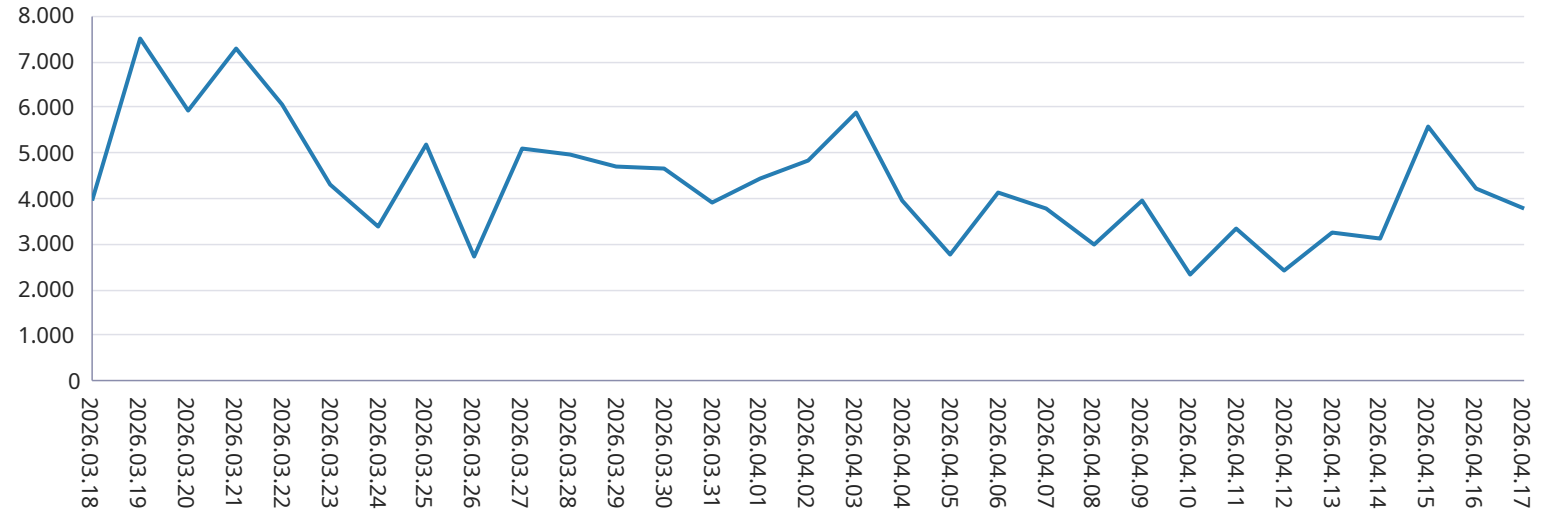

Dengeleme Güç Piyasası

Türkiye Elektrik Piyasası Günlük Raporu 17.04.2026

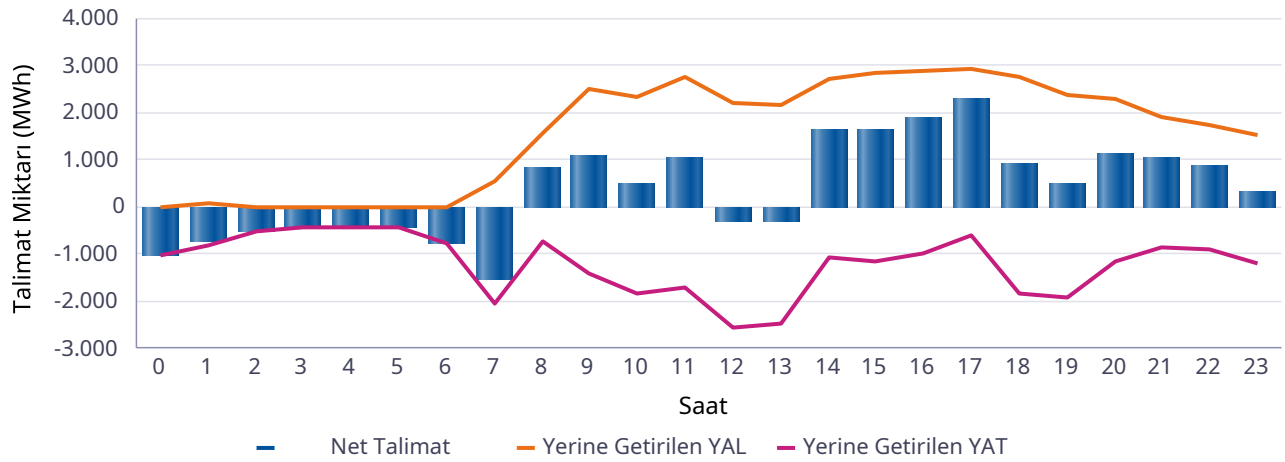
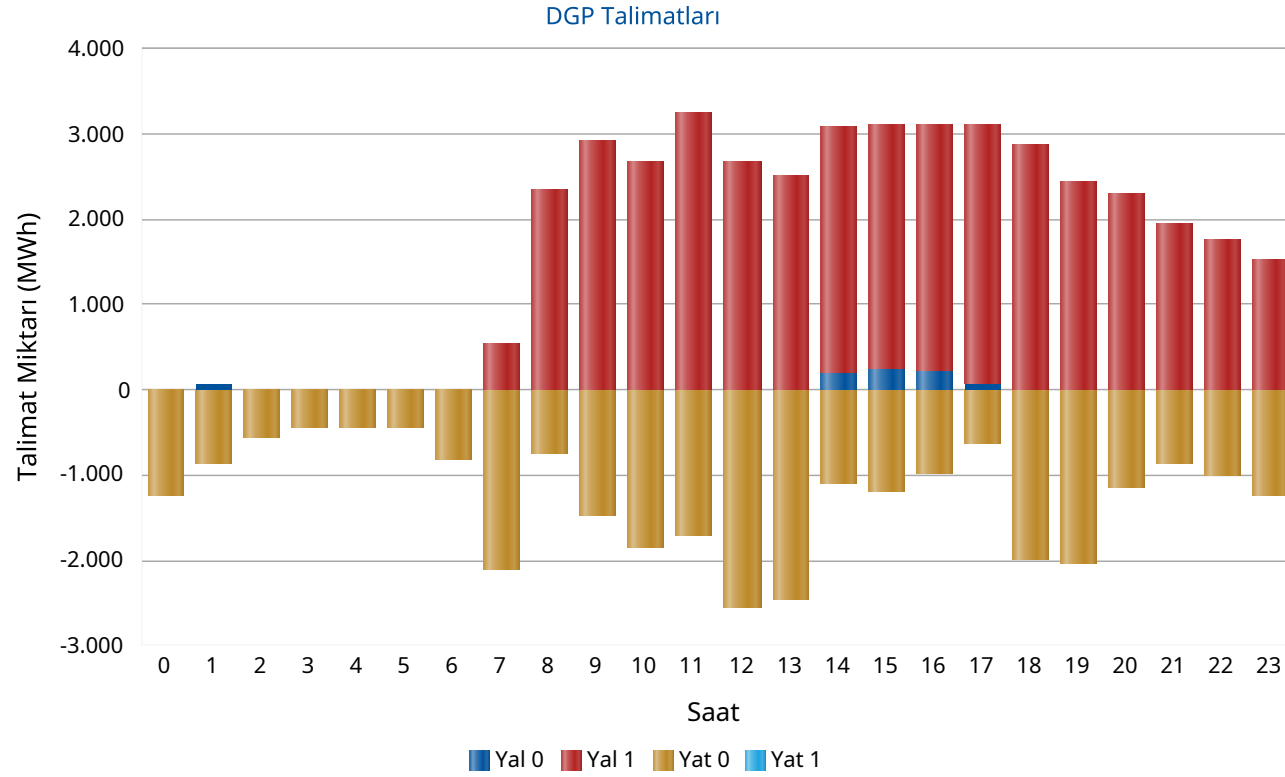

Saat	Net Talimat	YAL 0	YAL1	YAT 0	YAT1	Yerine Getirilen YAL	Yerine Getirilen YAT
0	-1.045	0	0	1.250	0	0	1.045
1	-725	72	0	865	0	72	797
2	-532	0	0	565	0	0	532
3	-413	0	0	439	0	0	413
4	-420	0	0	439	0	0	420
5	-434	0	0	444	0	0	434
6	-775	0	0	813	0	0	775
7	-1.522	0	550	2.116	0	550	2.072
8	853	0	2.344	749	0	1.580	727
9	1.079	0	2.927	1.474	0	2.487	1.408
10	488	0	2.657	1.854	0	2.337	1.849
11	1.067	0	3.246	1.695	0	2.758	1.691
12	-314	0	2.671	2.553	0	2.229	2.543
13	-316	0	2.506	2.465	0	2.146	2.461
14	1.659	184	2.903	1.098	0	2.733	1.074
15	1.656	226	2.897	1.180	0	2.831	1.174
16	1.912	220	2.901	972	0	2.879	966
17	2.302	70	3.031	628	0	2.916	614
18	918	0	2.882	1.982	0	2.772	1.854
19	491	0	2.436	2.029	0	2.399	1.908
20	1.129	0	2.293	1.145	0	2.274	1.145
21	1.066	0	1.946	862	0	1.928	862
22	876	0	1.760	1.007	0	1.760	884
23	339	0	1.532	1.248	0	1.532	1.193
Top.	9.341	772	41.483	29.871	0	38.183	28.842

* Değerlerin birimi MWh'tır

* YAL: Yük alma yönünde verilen talimatları, YAT: Yük atma yönünde verilen talimatları,
 0 kodlu talimatlar: Sistemin arz-talep dengesini sağlamak için verilen talimatları,
 1 kodlu talimatlar: Sistem kısıtlarının giderilmesi ve acil durumlar için verilen talimatları,
 Net Talimat: Yerine getirilen YAL miktarı ile yerine getirilen YAT miktarının farkıdır.

Piyasa Miktarı

İkili Anlaşma Miktar Dağılımı

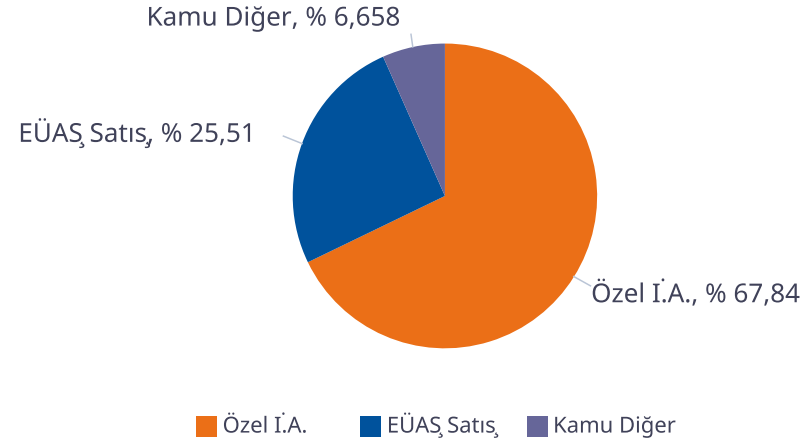

Piyasa Miktar Dağılımı

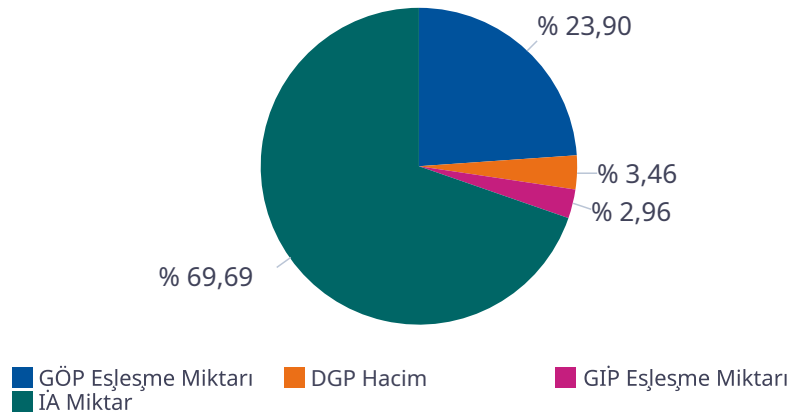

Türkiye Elektrik Piyasası Günlük Raporu 17.04.2026

Saat	TOPLAM İA	Özel İ.A.	EÜAŞ Satış	Kamu Diğer	GÖP Eşleşme Miktarı	GİP Eşleşme Miktarı	DGP Miktar	Toplam Piyasa Miktarı
0	51.670	34.490	13.429	3.750,0	16.154	1.176,70	1.045	70.045
1	50.493	34.641	12.102	3.750,0	16.003	1.338,30	869	68.704
2	50.206	34.850	11.606	3.750,0	15.915	1.275,80	532	67.929
3	50.143	35.004	11.390	3.750,0	15.966	1.272,70	413	67.795
4	49.940	34.817	11.373	3.750,0	15.951	1.170,60	420	67.482
5	49.658	34.645	11.263	3.750,0	16.042	1.389,00	434	67.523
6	50.062	35.227	11.085	3.750,0	16.493	1.302,10	775	68.633
7	52.539	36.963	11.825	3.750,0	17.122	1.178,10	2.622	73.461
8	56.868	39.491	13.627	3.750,0	18.958	1.862,60	2.306	79.995
9	59.889	41.419	14.720	3.750,0	20.544	2.192,10	3.895	86.521
10	62.124	43.069	15.305	3.750,0	20.835	2.748,50	4.187	89.894
11	62.692	43.224	15.718	3.750,0	21.189	2.912,20	4.449	91.243
12	62.509	43.304	15.455	3.750,0	20.591	3.600,30	4.773	91.473
13	61.689	43.070	14.869	3.750,0	20.405	3.838,10	4.607	90.539
14	61.055	41.990	15.315	3.750,0	20.900	3.357,60	3.807	89.120
15	59.999	41.185	15.064	3.750,0	19.458	3.542,20	4.005	87.004
16	58.223	39.279	15.194	3.750,0	19.526	3.336,10	3.845	84.930
17	58.159	38.655	15.754	3.750,0	18.528	3.446,00	3.530	83.663
18	56.799	37.008	16.040	3.750,0	18.551	2.849,20	4.626	82.825
19	57.658	36.705	17.203	3.750,0	26.266	2.539,70	4.308	90.771
20	58.523	36.919	17.854	3.750,0	26.504	2.879,50	3.419	91.326
21	57.550	36.798	17.002	3.750,0	25.989	2.643,50	2.790	88.973
22	56.988	37.054	16.184	3.750,0	18.016	2.488,40	2.644	80.136
23	56.399	37.236	15.413	3.750,0	17.662	3.033,60	2.725	79.820
Toplam	1.351.836	917.044	344.791	90.000	463.570	57.373	67.025	1.939.804

* Değerlerin birimi MWh 'tır

* DGP talimat miktarı yerine getirilmiş YAL ve YAT'ların toplamıdır.

* Toplam İA: Alış veya satış yönünde yapılan ikili anlaşma miktarlarının toplamını,

* İA Özel: Özel şirketler arasında (her iki tarafı özel) yapılan ikili anlaşma miktarlarının toplamını,

* Kamu Diğer: EÜAŞ İA alış miktarını ifade eder.

Netleştirilmiş İkili Anlaşmalar

Türkiye Elektrik Piyasası Günlük Raporu 17.04.2026

İ.A. Net Alış

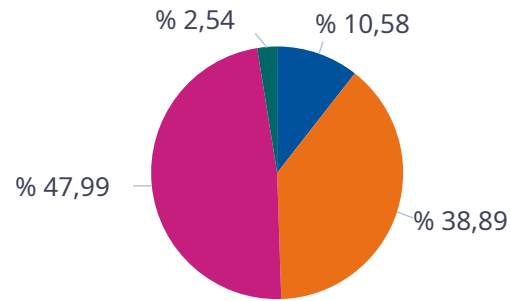

■ Dağıtım
■ Üretim
■ Görevli Tedarik
■ Toptan

İ.A. Net Satış

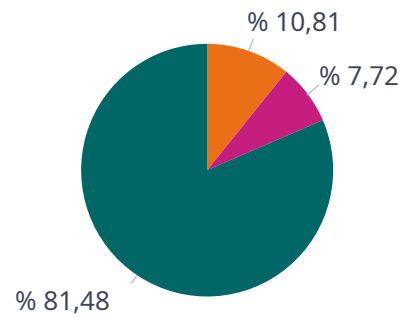

■ Dağıtım
■ Üretim
■ Görevli Tedarik
■ Toptan

SAAT	NET ALIŞ						NET SATIŞ					
	Dağıtım	Görevli Tedarik	Toptan	Üretim	İhracat	Telaş	Dağıtım	Görevli Tedarik	Toptan	Üretim	İthalat	Toplam
0	4.121	9.521	11.475	504	150	0	0	80	2.300	21.357	0	23.738
1	3.210	9.036	11.356	664	150	0	0	82	2.416	19.992	0	22.490
2	2.989	8.615	11.305	863	150	0	0	81	2.433	19.472	0	21.986
3	2.896	8.410	11.243	979	150	0	0	84	2.405	19.218	0	21.708
4	2.803	8.427	11.226	981	150	0	0	89	2.453	19.137	0	21.679
5	2.715	8.421	11.162	979	150	0	0	109	2.467	18.984	0	21.560
6	1.706	9.163	11.676	1.018	150	0	0	487	2.401	18.887	0	21.775
7	1.657	10.000	13.215	927	150	0	0	1.989	2.350	19.529	0	23.869
8	1.968	11.616	15.906	548	150	0	0	4.380	2.082	21.451	0	27.912
9	2.245	12.625	17.225	478	115	0	0	6.666	1.663	21.961	0	30.291
10	2.554	13.022	18.575	531	106	0	0	8.381	1.711	22.333	31	32.456
11	2.734	13.264	19.221	408	71	0	0	9.100	1.645	22.539	30	33.314
12	2.696	13.023	18.846	566	70	0	0	9.017	1.638	22.142	30	32.827
13	2.365	12.858	18.285	600	86	0	0	8.565	1.634	21.571	30	31.799
14	2.717	12.885	17.863	346	86	0	0	7.617	1.546	22.150	30	31.343
15	2.605	12.720	16.675	428	86	0	0	5.938	1.651	22.297	30	29.916
16	2.866	12.578	15.126	822	87	0	0	4.052	2.230	22.532	50	28.863
17	2.874	13.180	14.458	781	107	0	0	2.200	2.212	24.156	115	28.683
18	3.140	13.240	12.779	759	150	0	0	732	2.147	24.542	0	27.421
19	3.967	13.607	12.322	756	150	0	0	161	2.159	25.806	0	28.126
20	4.325	13.870	12.294	759	150	0	0	120	2.142	26.424	0	28.686
21	4.040	13.303	12.135	764	150	0	0	120	2.164	25.438	0	27.722
22	5.797	10.649	11.936	1.005	150	0	0	115	2.166	24.504	0	26.786
23	5.541	9.866	11.640	1.398	150	0	0	117	2.180	23.535	0	25.832
Toplam	74.531	273.901	337.943	17.864	3.064	0	0	70.282	50.196	529.959	346	650.783

*Değerlerin birimi MWh 'tır

İkili Anlaşmalar Aylık Toplam Gösterimi

Türkiye Elektrik Piyasası Günlük Raporu 17.04.2026

İ.A. Net Alış

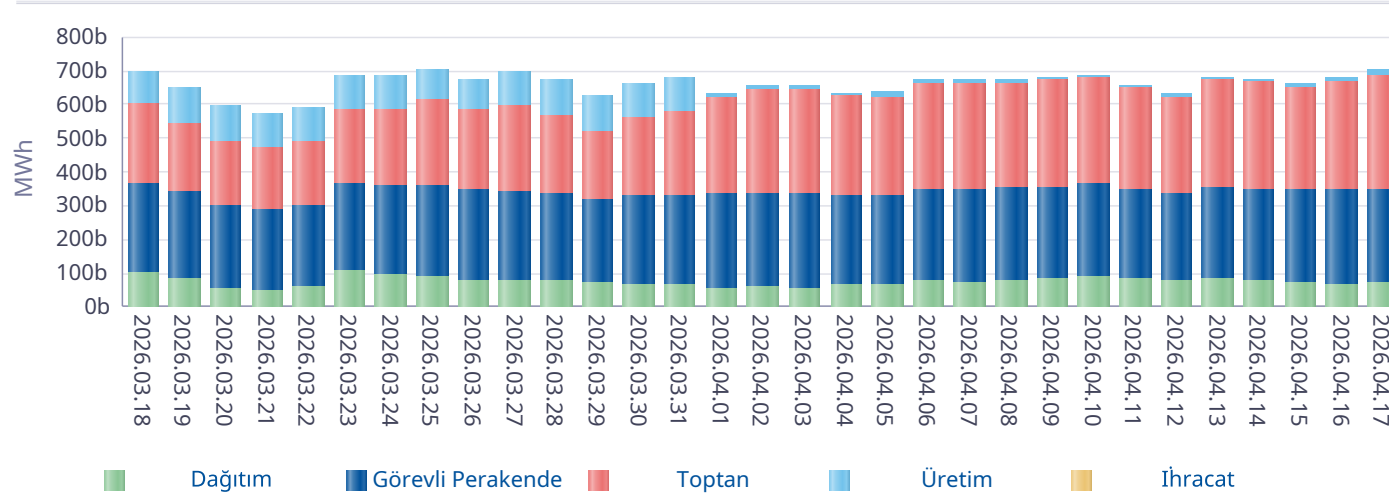

İ.A. Net Satış

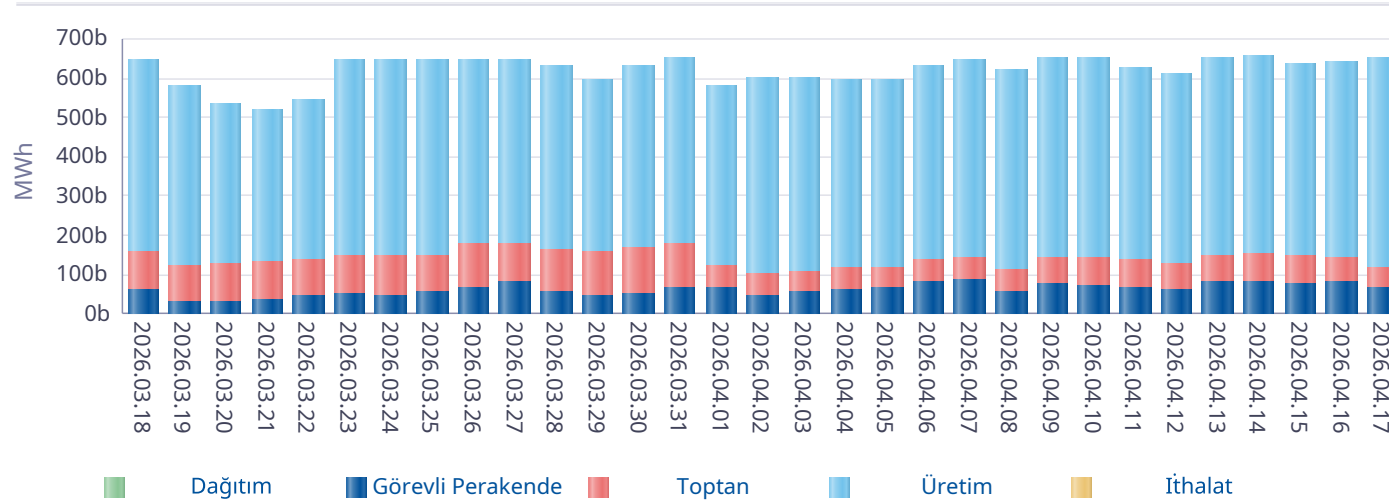

*İA net değerleri organizasyon bazında İA alış ve satış değerlerinin farkını ifade eder.

Gün	Özel İ.A.	EÜAŞ Satış	Kamu Diğer
2026-03-19	998.952	324.533	88.894
2026-03-20	1.041.595	281.374	86.225
2026-03-21	998.773	272.549	86.225
2026-03-22	944.788	284.926	86.225
2026-03-23	920.308	360.737	86.225
2026-03-24	1.047.178	351.169	86.225
2026-03-25	1.106.340	345.478	86.225
2026-03-26	1.072.125	332.184	86.225
2026-03-27	1.186.187	328.484	86.225
2026-03-28	1.216.106	322.090	86.225
2026-03-29	1.058.188	305.730	86.225
2026-03-30	1.033.175	316.383	86.225
2026-03-31	1.065.490	320.022	86.225
2026-04-01	738.383	325.416	90.559
2026-04-02	898.166	328.275	90.559
2026-04-03	887.712	325.346	90.559
2026-04-04	826.399	324.521	90.559
2026-04-05	835.310	321.545	87.797
2026-04-06	784.415	341.783	87.797
2026-04-07	800.106	344.294	90.060
2026-04-08	835.873	350.038	90.000
2026-04-09	784.531	354.149	90.000
2026-04-10	753.840	361.376	90.000
2026-04-11	808.938	339.625	90.000
2026-04-12	790.788	331.794	90.000
2026-04-13	838.797	349.337	90.000
2026-04-14	822.171	343.475	90.000
2026-04-15	894.696	340.843	90.000
2026-04-16	949.779	340.064	92.158
2026-04-17	917.044	344.791	90.000
Toplam	27.856.155	9.912.331	2.653.639

*İA Özel: Özel şirketler arasında (her iki tarafı özel) yapılan ikili anlaşma miktarlarının toplamını,

*Kamu Diğer: EÜAŞ İA alış miktarını ifade eder.

Piyasa Ticaret Hacmi

Türkiye Elektrik Piyasası Günlük Raporu 17.04.2026

	Saat	Tutar
Günlük Minimum Toplam Ciro Tutarı	6	5.287.496
Günlük Maksimum Toplam Ciro Tutarı	20	48.715.737

* Değerlerin birimi TL'dir

	Tarih	Saat	Tutar
Aylık Minimum Toplam Ciro Tutarı	05.04.2026	8	210.724
Aylık Maksimum Toplam Ciro Tutarı	09.04.2026	19	148.943.503

* Değerlerin birimi TL'dir

* Tablodaki değerler içinde bulunulan ayın değerlerini kapsamaktadır.

	Tarih	Saat	Tutar
Yıllık Minimum Toplam Ciro Tutarı	15.02.2026	11	145.913
Yıllık Maksimum Toplam Ciro Tutarı	09.04.2026	19	148.943.503

* Değerlerin birimi TL'dir

* Tablodaki değerler içinde bulunulan yılın değerlerini kapsamaktadır.

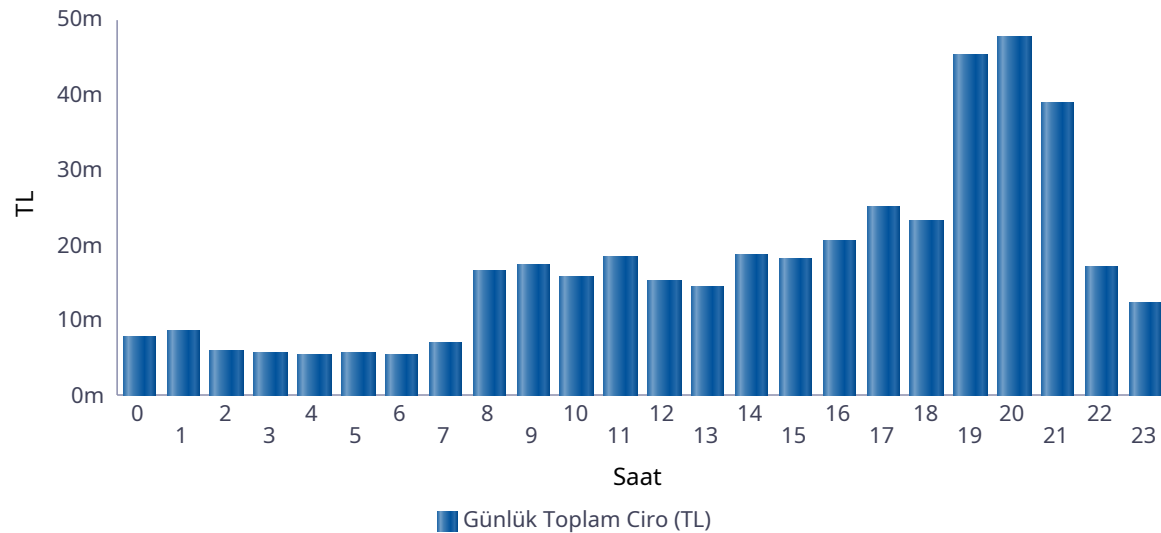

Saat	GÖP Ciro Tutarı	GİP Ciro Tutarı	YAL Tutarı	YAT Tutarı	Toplam Ciro
0	7.442.843	439.443	0	0	7.882.286
1	7.901.496	471.262	323.872	0	8.696.630
2	5.587.618	356.722	0	0	5.944.341
3	5.254.945	341.577	0	0	5.596.521
4	4.993.116	304.956	0	0	5.298.072
5	5.347.277	413.858	0	0	5.761.135
6	5.004.369	265.184	0	0	5.269.553
7	4.367.642	177.115	2.475.000	0	7.019.757
8	5.790.752	531.775	10.254.531	1.948	16.579.007
9	4.189.849	477.709	12.687.780	9.491	17.364.829
10	3.644.878	520.593	11.474.465	475	15.640.411
11	3.702.286	720.135	14.114.288	476	18.537.186
12	3.180.775	639.392	11.527.697	0	15.347.864
13	3.153.833	619.464	10.787.139	0	14.560.436
14	3.773.908	1.405.215	13.397.837	5.247	18.582.207
15	3.515.913	1.199.343	13.510.783	5.499	18.231.538
16	5.507.918	1.448.581	13.535.101	2.188	20.493.788
17	9.048.063	2.212.755	13.878.414	6.616	25.145.847
18	8.654.924	2.046.831	12.476.169	9.166	23.187.090
19	30.362.733	4.447.258	10.470.391	127.191	45.407.572
20	32.042.509	5.183.812	10.241.687	145.018	47.613.025
21	26.454.372	3.907.841	8.486.626	57.846	38.906.686
22	7.479.935	2.074.625	7.426.167	9.020	16.989.747
23	4.936.283	1.039.067	6.404.737	3.914	12.384.002
Toplam	201.338.236	31.244.511	183.472.685	384.098	416.439.530

* Değerlerin birimi TL'dir.

* GÖP Ciro Tutarı: Fark Fonu dahil ilgili saatteki GÖP satış tutarını ifade etmektedir.

* GİP Ciro Tutarı: İlgili saatte satış yönündeki her bir kontrat miktarı ile ilgili kontratın eşleşme fiyatının çarpımından oluşmaktadır.

* YAL Tutarı: Yerine getirilen YAL miktarı ile ilgili YAL talimatının geçerli fiyatının çarpımından oluşmaktadır.

* YAT Tutarı: Yerine getirilen YAT miktarı ile ilgili YAT talimatının geçerli fiyatının çarpımından oluşmaktadır.

Yekdem Santrallerinin KGÜP Miktarları

Türkiye Elektrik Piyasası Günlük Raporu 17.04.2026

Son 30 Gün YEK KGÜP

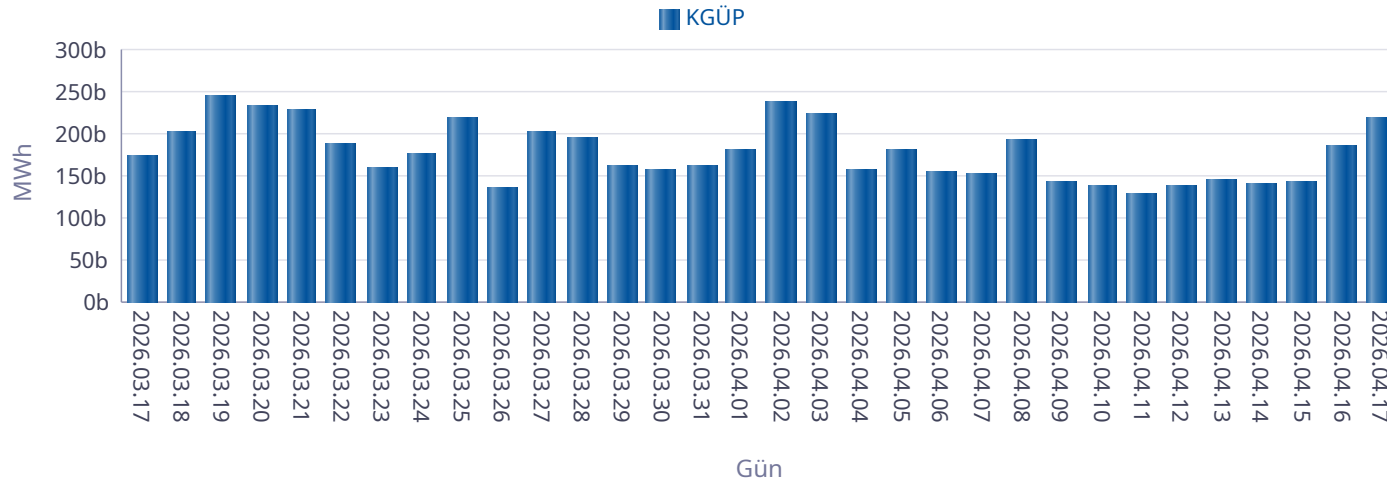

Kaynak Bazında YEK KGÜP

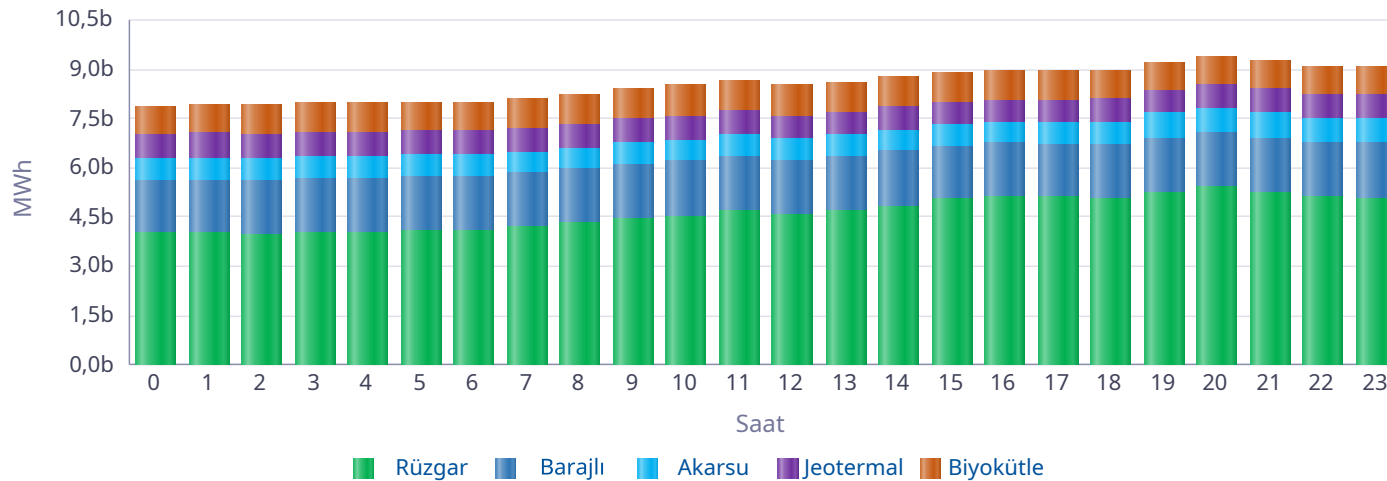

Saat	Rüzgar	Jeotermal	Biyokütle	Akarsu	Barajlı	Toplam
0	3.993	731	863	648	1.646	7.881
1	3.994	735	875	677	1.646	7.927
2	3.972	737	887	692	1.645	7.933
3	4.002	738	884	678	1.662	7.964
4	4.010	742	884	670	1.660	7.966
5	4.058	744	884	661	1.660	8.007
6	4.096	742	883	623	1.663	8.007
7	4.225	740	886	621	1.638	8.110
8	4.320	739	915	618	1.641	8.233
9	4.456	733	934	642	1.660	8.424
10	4.516	724	946	655	1.682	8.523
11	4.671	717	922	658	1.680	8.648
12	4.566	707	940	662	1.660	8.534
13	4.669	701	937	663	1.660	8.630
14	4.835	693	946	658	1.663	8.796
15	5.032	687	920	645	1.623	8.907
16	5.136	682	917	649	1.612	8.996
17	5.094	680	900	679	1.605	8.958
18	5.054	688	898	706	1.638	8.984
19	5.251	697	863	764	1.664	9.239
20	5.387	712	865	766	1.667	9.397
21	5.239	718	864	754	1.684	9.258
22	5.105	730	859	721	1.684	9.100
23	5.076	735	875	720	1.684	9.090
Toplam	110.755	17.253	21.545	16.229	39.728	205.511

* Değerlerin birimi MWh'dir.

Kaynak Bazında KGÜP Miktarları

Türkiye Elektrik Piyasası Günlük Raporu 17.04.2026

Doğal Gaz KGÜP

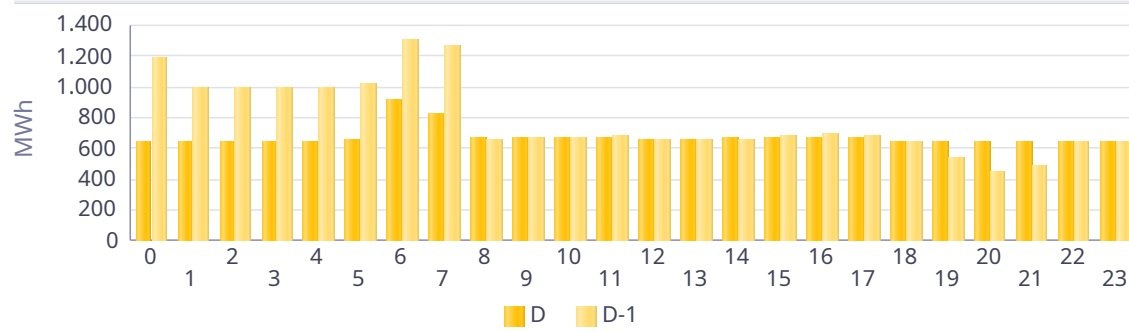

İthal Kömür KGÜP

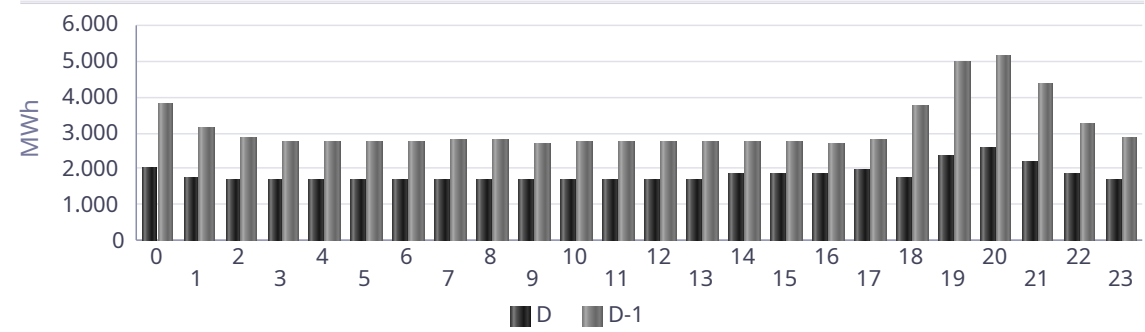

Baraj KGÜP

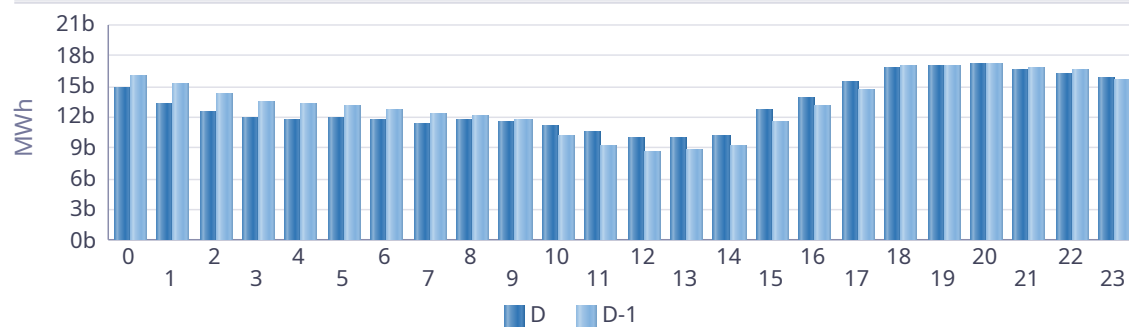

Rüzgar KGÜP

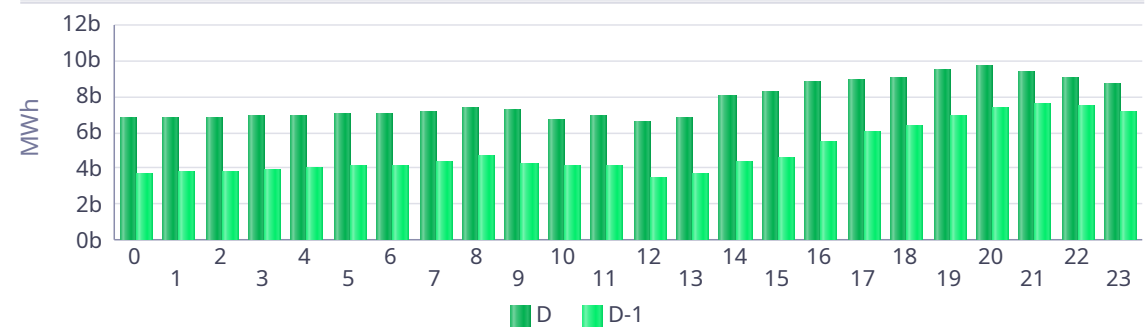

Akarsu KGÜP

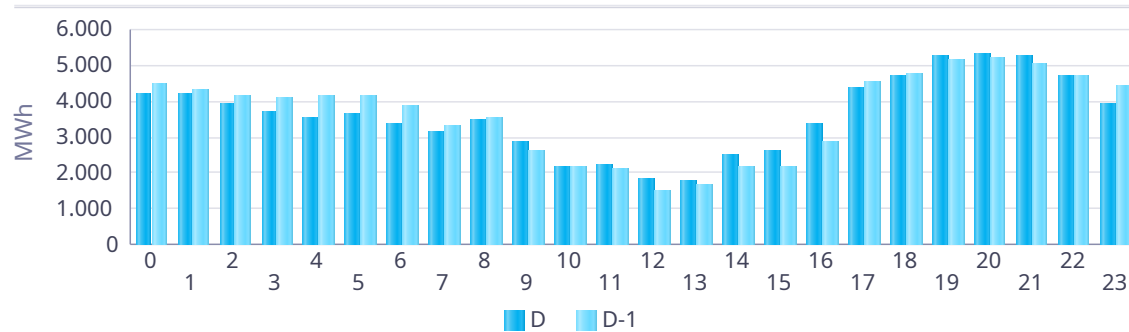

Taş Kömürü - Linyit KGÜP

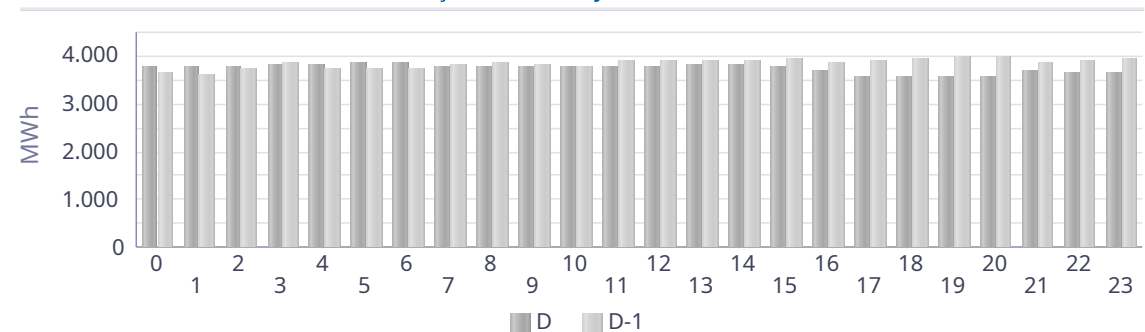

Kaynak Bazında Kümülatif KGÜP Miktarları

Türkiye Elektrik Piyasası Günlük Raporu 17.04.2026

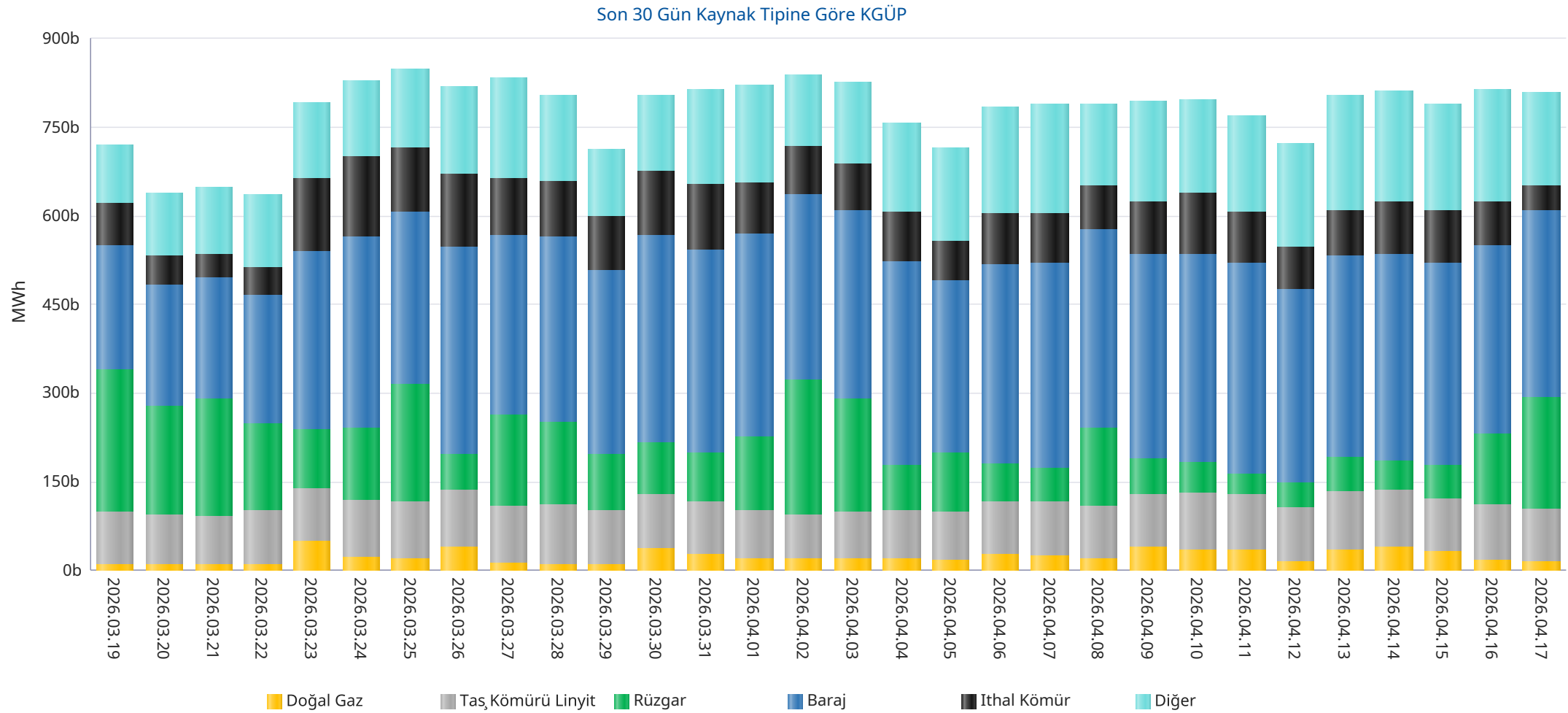

* Diğer sütünü içindeki kaynak tipleri şu şekildedir: Asfaltit, Biogaz, Biokütle, Biokütleden Elde Edilen Gaz(LFG-Çöp Gazı), Fuel Oil, Güneş, Jeotermal, LPG, Motorin, Nafta, Prolitik Oil & Prolitik Gaz, Proses Atık Isısı.

Kaynak Bazında Kümülatif KGÜP Miktarları - Son 30 Günlük

Türkiye Elektrik Piyasası Günlük Raporu 17.04.2026

Doğal Gaz KGÜP

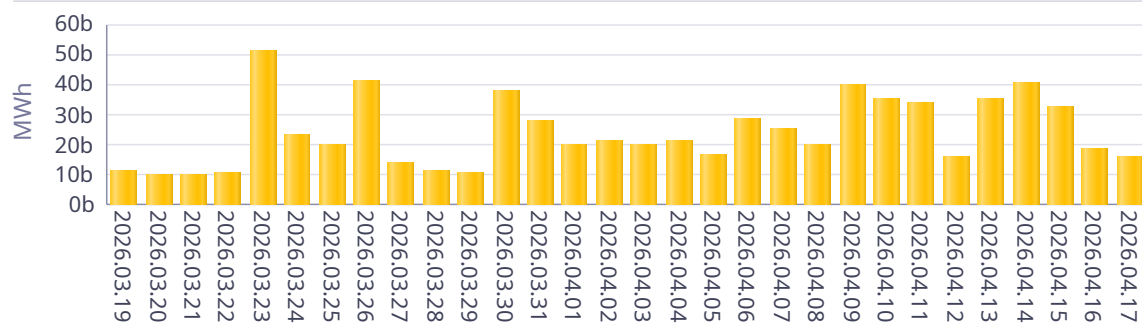

İthal Kömür KGÜP

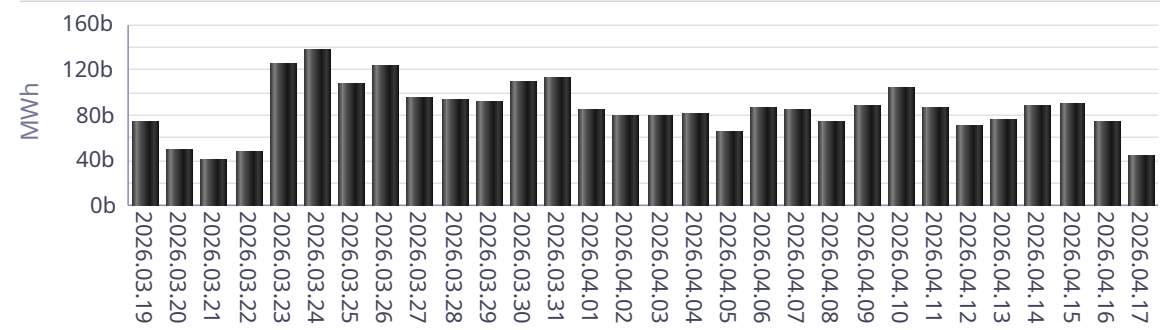

Baraj KGÜP

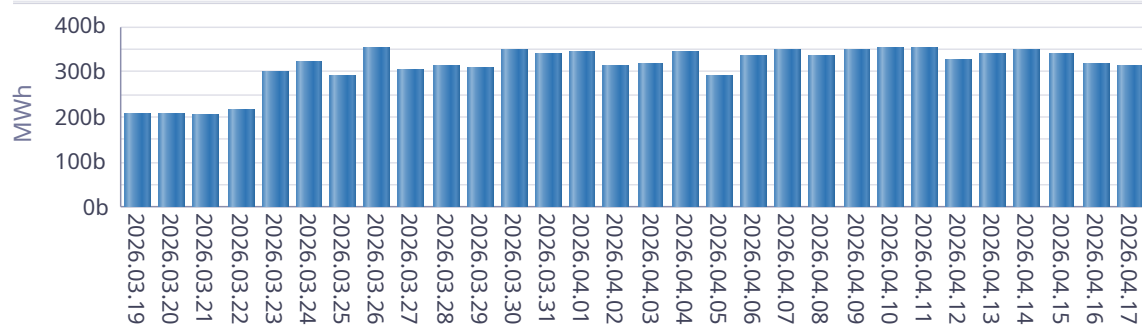

Rüzgar KGÜP

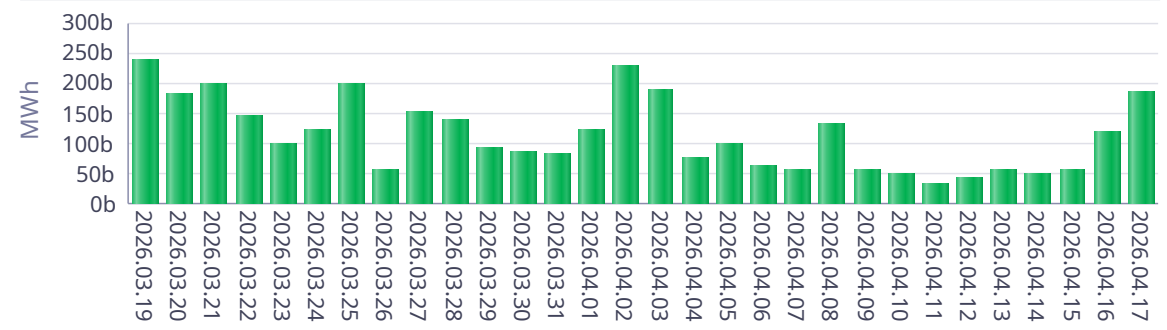

Akarsu KGÜP

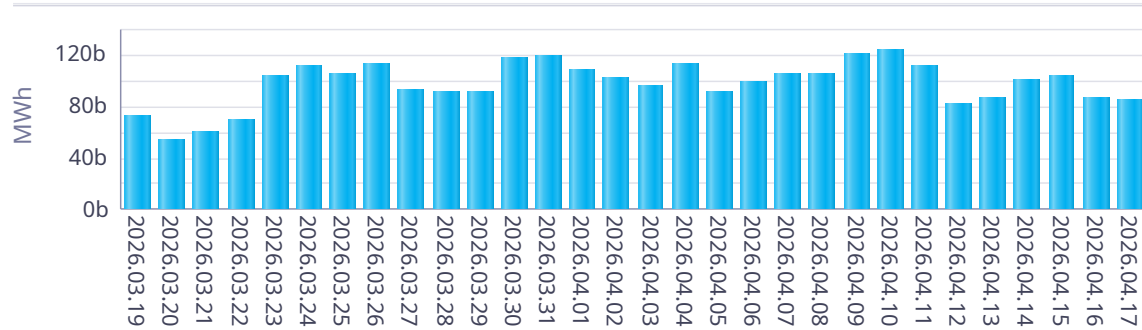

Taş Kömürü - Linyit KGÜP

