

# EPIAŞ

ELEKTRİK PİYASASI GÜNLÜK RAPORU

## Günlük Özet

## Türkiye Elektrik Piyasası Günlük Raporu 20.04.2026

## Gün Öncesi Piyasası

	20.04.2026	19.04.2026
PTF Arit. Ortalaması ( TL/MWh )	1.129,09	354,44
Arit. Ortalama Eşleşme Miktarı ( MWh )	20.947,62	18.461,14
Arit. Ortalama Fiyattan Bağımsız Satış Miktarı ( MWh )	15.410,30	16.109,86
Arit. Ortalama Fiyattan Bağımsız Alış Miktarı ( MWh )	19.281,40	15.950,83
Arit. Ortalama İkili Anlaşma Miktarı ( MWh )	57.848,38	54.792,38
Göp Toplam Eşleşme Miktarı ( MWh )	502.743,00	443.067,40

## Gün İçi Piyasası

	20.04.2026	19.04.2026
Ağırlıklı Ortalama Fiyat ( TL/MWh )	1.195,09	251,05
Toplam Eşleşme Miktarı ( MWh )	49.949,90	47.540,40
Minimum Eşleşme Fiyatı ( TL/MWh )	0,00	0,00
Maksimum Eşleşme Fiyatı ( TL/MWh )	4.635,00	1.999,90

## Dengeleme Güç Piyasası

	20.04.2026	19.04.2026
SMF Arit. Ortalaması ( TL/MWh )	1.111,71	751,72
Toplam YAL Miktarı ( MWh )	56.770,52	17.591,82
Toplam YAT Miktarı ( MWh )	65.774,43	15.955,35
0 Kodlu Toplam Talimat Miktarı ( MWh )	65.229,40	19.408,35
1 Kodlu Toplam Talimat Miktarı ( MWh )	57.315,55	14.138,82
Yerine Getirilen Toplam DGP Talimat Miktarı (MWh)	119.230,34	32.506,04

## İşlem Hacmi

	20.04.2026	19.04.2026
Toplam GÖP İşlem Hacmi (TL)	704.385.658,65	189.386.437,71
Toplam GİP İşlem Hacmi (TL)	59.694.783,02	11.934.947,60
Toplam YAL İşlem Hacmi (TL)	249.560.757,06	67.263.298,49
Toplam YAT İşlem Hacmi (TL)	3.944.216,32	601.350,94

\* GÖP: Gün Öncesi Piyasası, GİP: Gün İçi Piyasası, DGP: Dengeleme Güç Piyasasını ifade etmektedir.

\* Açıklamalar ve kısaltmalar ilgili sayfaların altında yer almaktadır.

## Üretim - Tüketim

## Türkiye Elektrik Piyasası Günlük Raporu 20.04.2026

Saat	Üretim	İthalat	İhracat	Tüketim
0	31.269	1	518	32.924
1	30.808	14	373	31.696
2	29.335	0	272	29.866
3	28.025	5	290	29.505
4	28.193	11	335	29.585
5	28.831	5	376	30.307
6	29.043	6	376	31.278
7	28.984	8	410	34.401
8	33.991	17	486	40.624
9	37.048	16	316	42.499
10	37.806	62	308	42.536
11	39.535	62	275	43.225
12	39.414	43	304	41.363
13	40.557	88	295	41.124
14	42.037	82	319	41.589
15	42.781	72	436	41.020
16	42.251	62	359	39.433
17	43.146	18	627	40.077
18	41.691	9	701	39.816
19	41.523	23	702	41.620
20	40.670	60	558	42.938
21	40.078	7	648	41.735
22	37.363	40	539	39.827
23	35.788	26	469	37.270
<b>TOPLAM (MWh)</b>	<b>870.168</b>	<b>734</b>	<b>10.293</b>	<b>906.259</b>

	Tüketim Miktarı	Saat
Maksimum Tüketim	43.225	11
Minimum Tüketim	29.505	3

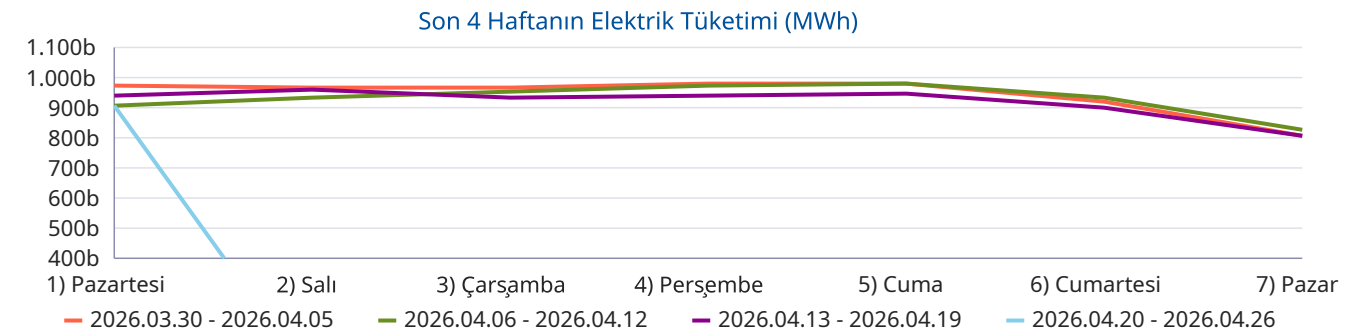
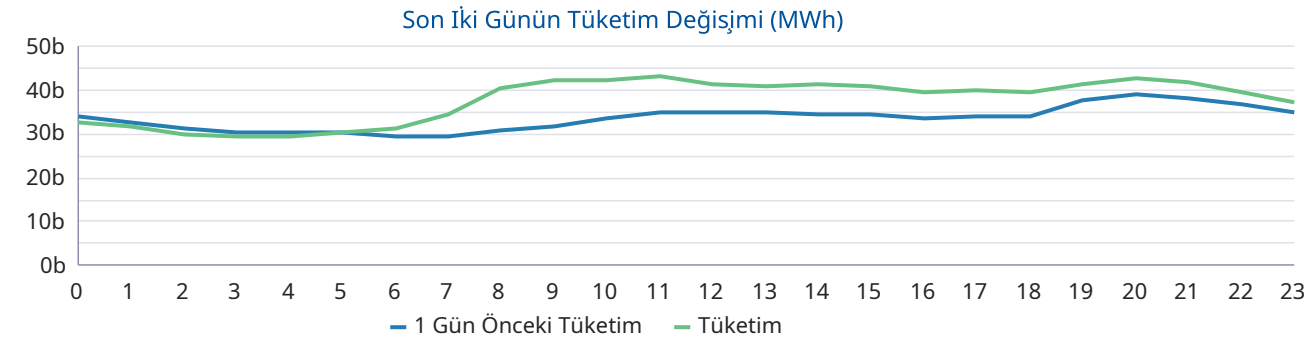
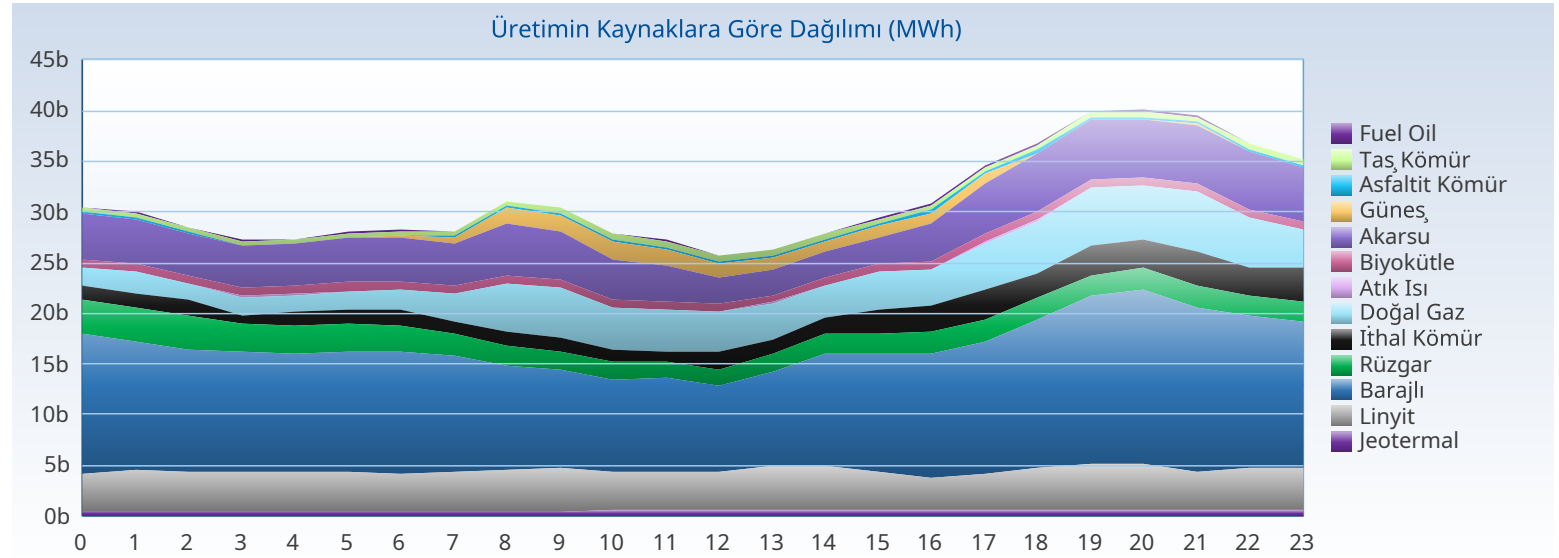

## Üretim - Kurulu Güç

## Türkiye Elektrik Piyasası Günlük Raporu 20.04.2026

Yakıt Tipi	1 Gün Önceki Üretim	Üretim	Fark
Barajlı	293.523	296.187	2.663
Güneş	79.754	121.059	41.305
Akarsu	78.508	104.546	26.038
Linyit	89.658	95.612	5.953
Doğal Gaz	29.321	85.497	56.176
Rüzgar	107.652	54.562	-53.090
İthal Kömür	35.203	46.198	10.995
Jeotermal	28.366	28.471	105
Diğer	35.016	38.037	3.021
<b>Toplam (MWh)</b>	<b>777.000</b>	<b>870.168</b>	<b>93.167</b>

Kuruluş Türü	1 Gün Önceki Üretim	Üretim
SÜ Santralleri	486.426	535.937
EÜAŞ Santralleri	196.027	199.118
Lisanssız Santraller	76.088	106.583
İHD Santralleri	18.152	28.288
YİD Santralleri	307	242
<b>Toplam (MWh)</b>	<b>777.000</b>	<b>870.168</b>

Kuruluş Türü	Kurulu Güç
SÜ Santralleri	76.348
Lisanssız Santraller	24.749
EÜAŞ Santralleri	20.830
İHD Santralleri	3.278
YİD Santralleri	16
<b>Toplam (MW)</b>	<b>125.221</b>

Yakıt Tipi	Kurulu Güç
Güneş	26.650
Doğal Gaz	24.746
Barajlı	23.868
Rüzgar	15.069
İthal Kömür	10.462
Linyit	10.229
Akarsu	8.436
Diğer	5.760
<b>Toplam (MW)</b>	<b>125.221</b>

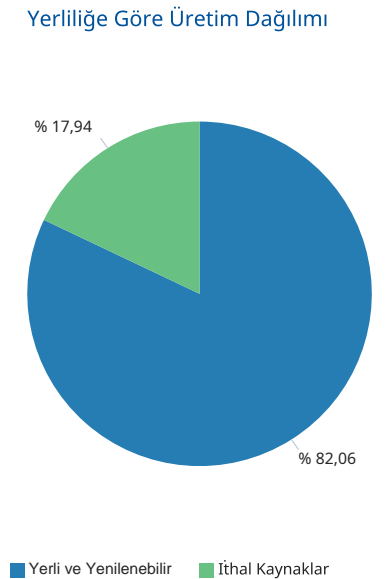
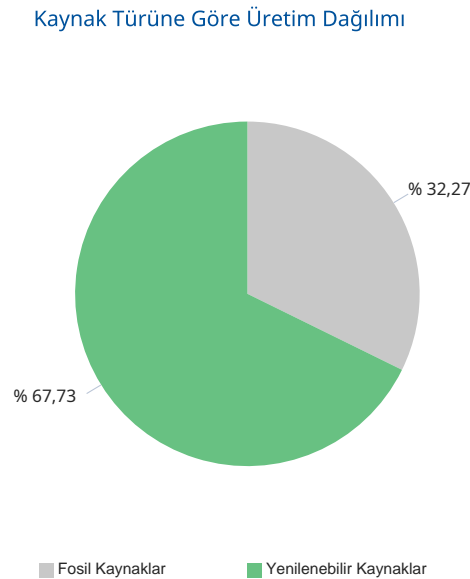
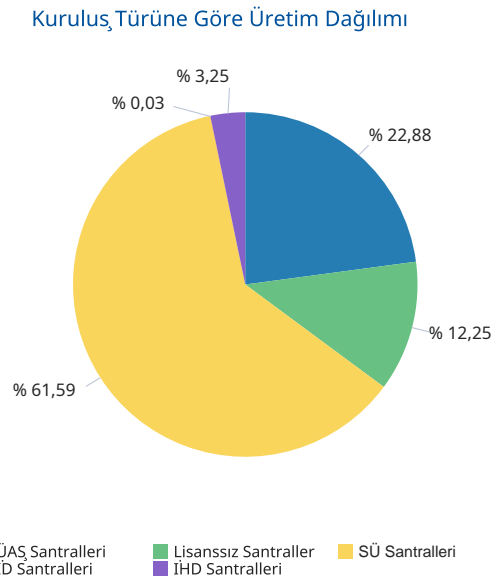
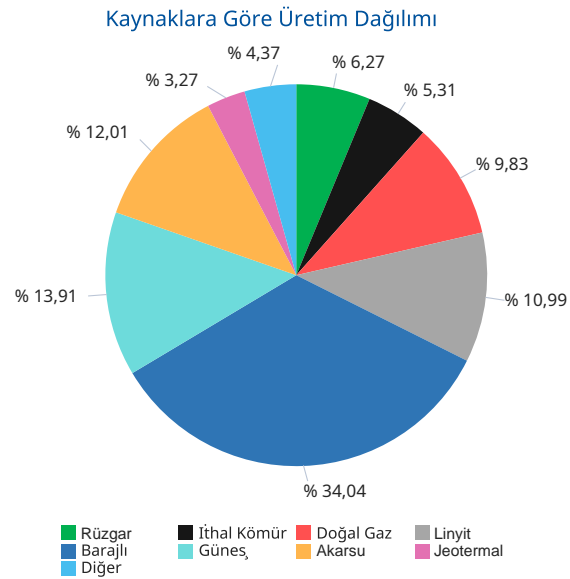

Gerçekleşen üretim ve tüketim değerleri TEİAŞ'ın Yük Tevzi Bilgi Sistemi'nden temin edilmektedir. Değerler güncellenebildiğinden YTBS ekranları ile farklılık gösterebilir.

## Gün Öncesi Piyasası

## Türkiye Elektrik Piyasası Günlük Raporu 20.04.2026

Saat	PTF	SMF	Sistem Yönü
0	303,81	1.898,24	↑ Enerji Açığı
1	300,01	1.769,00	↑ Enerji Açığı
2	256,00	298,00	↑ Enerji Açığı
3	267,00	50,00	↓ Enerji Fazlası
4	270,00	170,00	↓ Enerji Fazlası
5	311,00	1.200,00	↑ Enerji Açığı
6	330,00	1.457,00	↑ Enerji Açığı
7	300,01	0,10	↓ Enerji Fazlası
8	749,99	100,00	↓ Enerji Fazlası
9	453,84	8,00	↓ Enerji Fazlası
10	235,00	0,00	↓ Enerji Fazlası
11	199,99	0,00	↓ Enerji Fazlası
12	149,99	0,00	↓ Enerji Fazlası
13	167,34	0,00	↓ Enerji Fazlası
14	171,01	784,00	↑ Enerji Açığı
15	171,00	0,00	↓ Enerji Fazlası
16	250,00	0,00	↓ Enerji Fazlası
17	850,00	0,00	↓ Enerji Fazlası
18	3.100,01	354,00	↓ Enerji Fazlası
19	4.500,00	800,00	↓ Enerji Fazlası
20	4.500,00	4.500,00	↑ Enerji Açığı
21	4.211,30	4.498,70	↑ Enerji Açığı
22	3.323,70	4.397,00	↑ Enerji Açığı
23	1.727,09	4.397,00	↑ Enerji Açığı
Ort	1.129,09	1.111,71	

	PTF Arit. Ort.	PTF Ağır. Ort.	SMF Arit. Ort.	SMF Ağır. Ort.
Tüm Gün (0-23)	1.129,09	1.401,09	1.111,71	1.063,08
Gündüz (06-16)	288,92	284,52	213,55	
Puant (17-21)	3.432,26	3.458,21	2.030,54	
Gece (22-05)	844,83	1.056,22	1.772,40	

\*Değerlerin birimi TL/MWh 'tır

	Saat	Fiyat
PTF Maks Fiyat	19-20	4.500,00
PTF Min Fiyat	12	149,99
SMF Maks Fiyat	20	4.500,00
SMF Min Fiyat	10-11-12-13-15-16-17	0,00

\*Değerlerin birimi TL/MWh 'tır

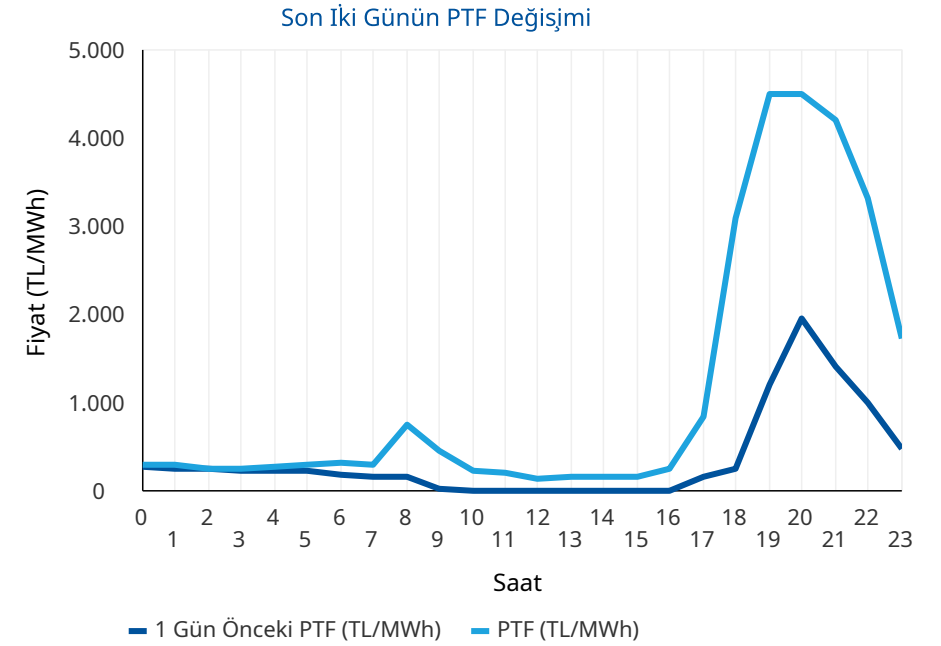
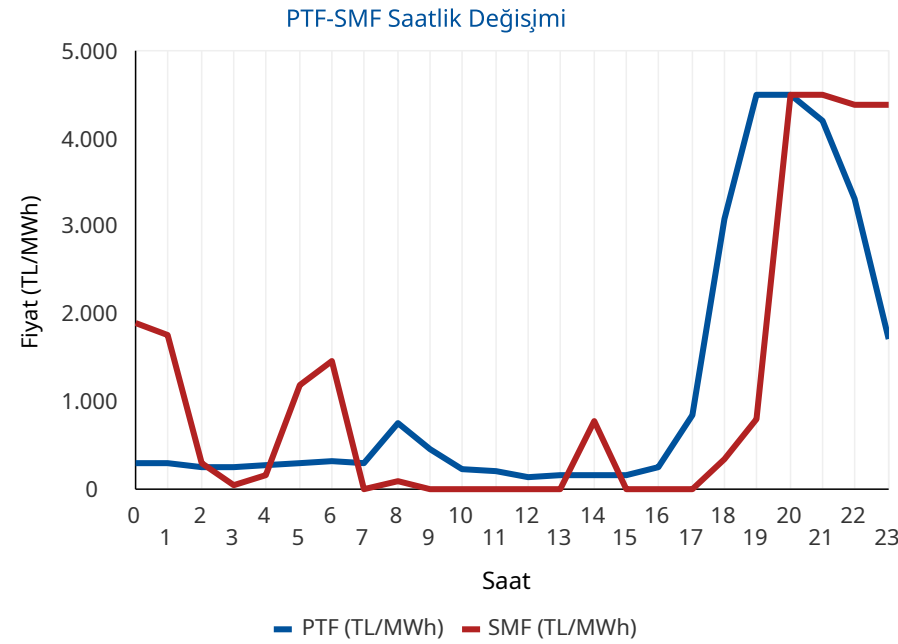

\* PTF: Piyasa Takas Fiyatının kısaltmasıdır. SMF: Sistem Marjinal Fiyatının kısaltmasıdır. Raporunda geçen fiyatların birimi TL/MWh, miktarların birimi MWh'tir.

## Gün Öncesi Piyasası

## Türkiye Elektrik Piyasası Günlük Raporu 20.04.2026

## Aylık PTF Ortalamaları

	2023	2024	2025	2026
01 - Ocak	3.431,49	1.942,90	2.508,80	2.894,92
02 - Şubat	2.802,71	1.957,68	2.478,28	2.078,20
03 - Mart	2.126,22	2.190,11	2.183,83	1.620,32
04 - Nisan	1.770,82	1.764,04	2.452,67	1.038,80
05 - Mayıs	1.907,28	2.047,32	2.458,15	
06 - Haziran	1.623,92	2.095,23	2.202,23	
07 - Temmuz	1.977,40	2.588,83	2.965,16	
08 - Ağustos	2.251,01	2.574,15	2.939,24	
09 - Eylül	2.006,84	2.395,78	2.729,02	
10 - Ekim	2.249,84	2.335,71	2.739,50	
11 - Kasım	2.066,91	2.463,14	2.784,10	
12 - Aralık	2.075,00	2.446,22	2.973,04	
<b>Ortalama</b>	<b>2.189,30</b>	<b>2.235,52</b>	<b>2.619,81</b>	<b>1.981,77</b>

## Dönemlik PTF Ortalamaları

	2023	2024	2025	2026
1. Çeyrek	2.786,28	2.031,83	2.387,37	2.201,80
2. Çeyrek	1.768,88	1.969,72	2.371,97	1.038,80
3. Çeyrek	2.079,19	2.520,93	2.879,42	
4. Çeyrek	2.131,27	2.414,50	2.832,74	
Birinci 6 Ay	2.274,76	2.000,77	2.379,63	1.981,77
İkinci 6 Ay	2.105,23	2.467,72	2.856,08	

## Son 30 Günün PTF-SMF Değişimi

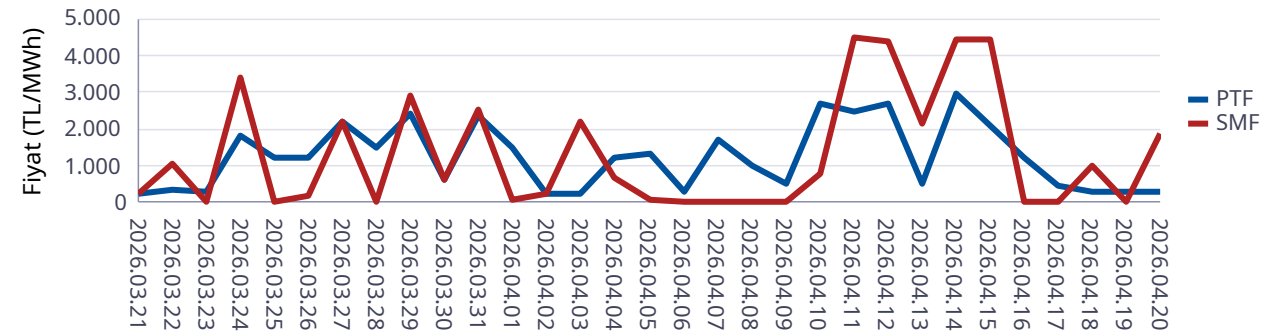

## Son 12 Ayın PTF-SMF Değişimi

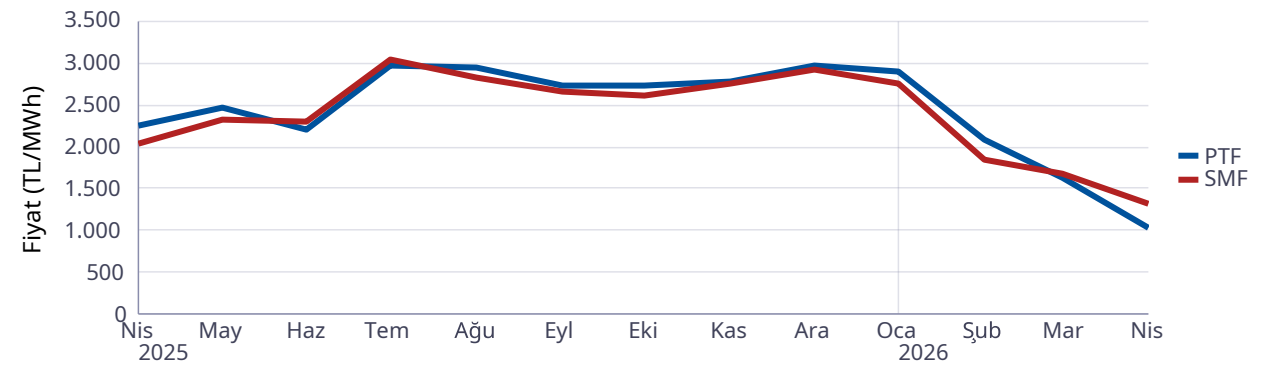

## Gün Öncesi Piyasası

## Türkiye Elektrik Piyasası Günlük Raporu 20.04.2026

Saat	Fiyattan Bağımsız Satış Miktarı	Eşleşme Miktarı	Fiyattan Bağımsız Alış Miktarı
0	13.619	16.164	14.491
1	13.309	15.971	14.240
2	13.436	15.793	13.791
3	13.589	15.781	13.534
4	13.532	15.605	13.518
5	13.235	15.861	14.028
6	13.441	16.282	14.483
7	14.468	16.576	14.916
8	16.034	19.190	17.998
9	17.296	20.201	18.877
10	18.807	20.784	18.528
11	19.454	21.095	18.760
12	19.987	20.836	17.573
13	19.747	20.782	17.498
14	19.515	20.563	17.732
15	18.891	20.071	17.350
16	17.388	19.916	17.916
17	15.343	27.464	26.415
18	13.585	27.907	27.285
19	13.014	28.995	28.725
20	13.118	28.629	29.030
21	13.066	28.678	28.190
22	12.980	25.144	24.554
23	12.994	24.457	23.322
Ort	15.410	20.948	19.281

\*Değerlerin birimi MWh 'tır

\* Fiyattan Bağımsız Satış Miktarı: 0 TL/MWh'deki satış teklif miktarlarının toplamıdır.

\* Fiyattan Bağımsız Alış Miktarı: GÖP maksimum fiyatındaki alış teklif miktarlarının toplamıdır.

Fiyattan Bağımsız Tekliflerin Piyasaya Etkisi

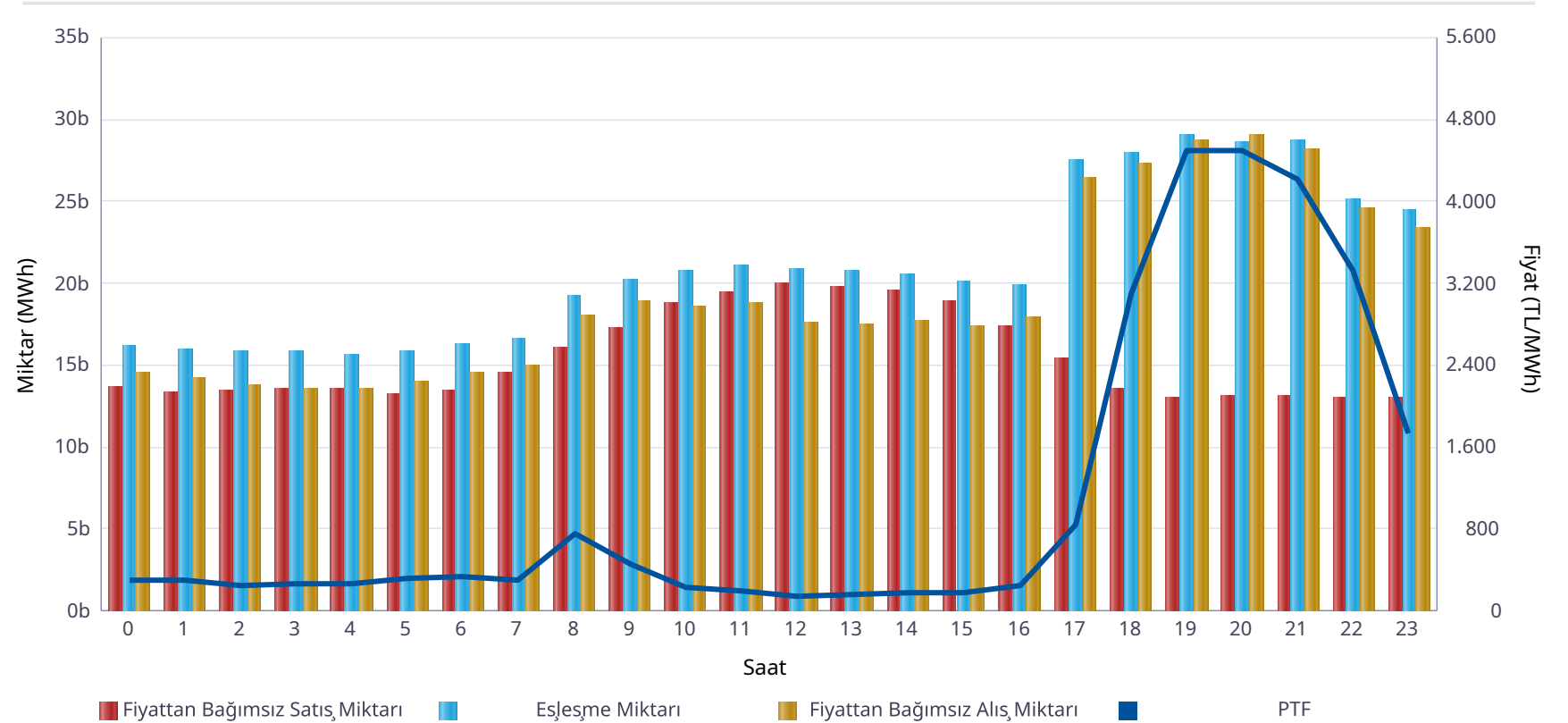

	Miktar
Tüm Gün (00-23)	20.948
Gece (22-05)	18.097
Gündüz (06-16)	19.663
Puant (17-21)	28.335

\*Değerlerin birimi MWh 'tır

	Miktar	Tarih	Saat
Günlük Minimum Eşleşme Miktarı	15.605	20.04.2026	4
Günlük Maximum Eşleşme Miktarı	28.995	20.04.2026	19

\*Değerlerin birimi MWh 'tır

## Gün Öncesi Piyasası

Son 30 Günün Eşleşme Miktarı Değişimi

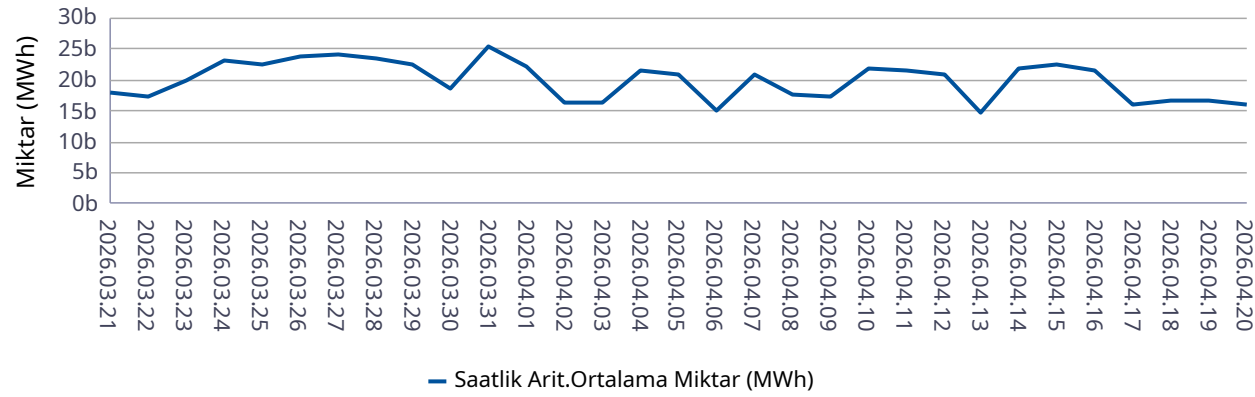

Son 12 Ayın Eşleşme Miktarı Değişimi

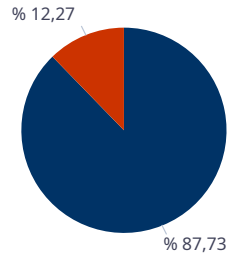
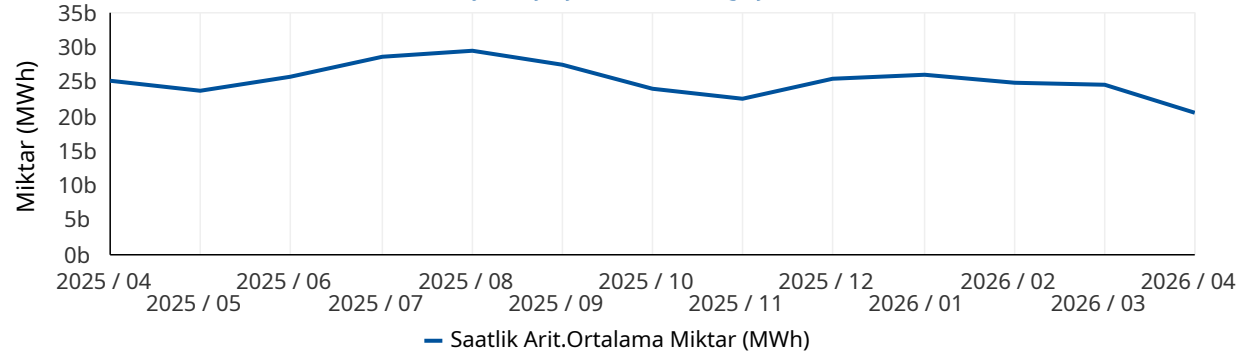

■ Eşleşen Saatlik Miktar ■ Eşleşen Blok Miktar

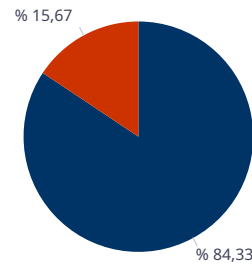

■ Eşleşen Blok Satış Miktarı ■ Eşleşen Blok Alış Miktarı

\* Değerlerin birimi MWh'tır.

## Türkiye Elektrik Piyasası Günlük Raporu 20.04.2026

	Eşleşme Miktarı	Gün	Saat
Aylık Minimum	13.987	12.04.2026	7
Aylık Maksimum	28.995	20.04.2026	19

\* Değerlerin birimi MWh'tır.

\* Tablodaki değerler içinde bulunulan ayın değerlerini kapsamaktadır.

	Eşleşme Miktarı	Gün	Saat
Yıllık Minimum	13.987	12.04.2026	7
Yıllık Maksimum	32.624	12.01.2026	13

\* Değerlerin birimi MWh'tır.

\* Tablodaki değerler içinde bulunulan yılın değerlerini kapsamaktadır.

	Blok Eşleşme Miktarı	Saatlik Eşleşme Miktarı
Aylık	3.970.457	28.393.762
Yıllık	75.108.208	371.863.518

\* Değerlerin birimi MWh'tır.

\* Tablodaki değerler içinde bulunulan yılın değerlerini kapsamaktadır.

	Blok Alış Miktarı	Blok Satış Miktarı
Aylık	622.211	3.348.246
Yıllık	5.820.777	69.287.432

\* Değerlerin birimi MWh'tır.

\* Tablodaki değerler içinde bulunulan ayın değerlerini kapsamaktadır.

## Gün İçi Piyasası

## Türkiye Elektrik Piyasası Günlük Raporu 20.04.2026

Saat	Eşleşme Miktarı
0	1.057
1	931
2	1.044
3	1.093
4	1.166
5	1.270
6	1.077
7	891
8	1.572
9	1.870
10	2.489
11	2.631
12	3.070
13	2.857
14	2.727
15	2.966
16	2.731
17	2.205
18	2.570
19	3.082
20	3.217
21	2.780
22	2.681
23	1.974
Ort.	2.081

Teklif Edilen Alış Miktarı (MWh)	Teklif Edilen Satış Miktarı (MWh)
96.291	85.527

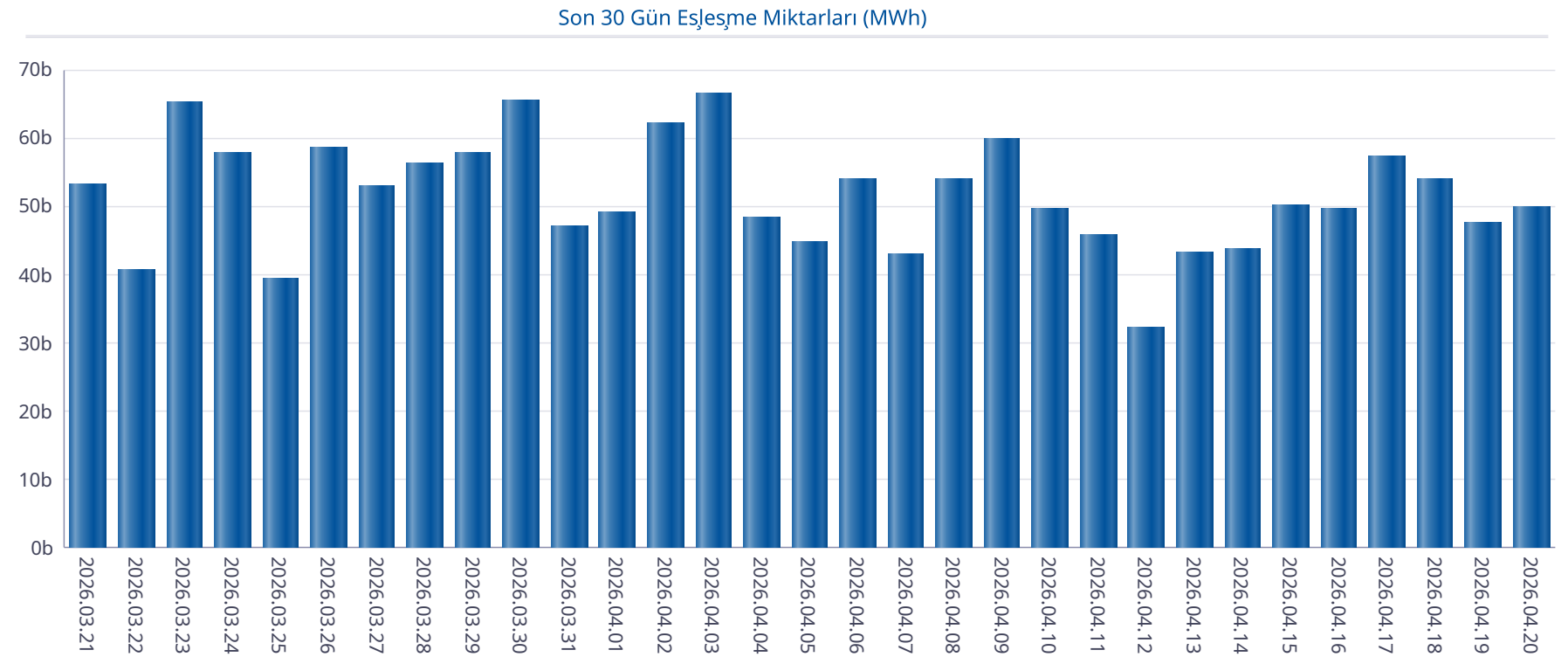

## Gün İçi Piyasası

## Türkiye Elektrik Piyasası Günlük Raporu 20.04.2026

Saat	PTF	SMF	Pozitif Dengesizlik Fiyatı	Negatif Dengesizlik Fiyatı	Saatlik Kontrat AOF
0	303,81	1.898,24	294,70	2.012,13	150,83
1	300,01	1.769,00	291,01	1.875,14	138,74
2	256,00	298,00	248,32	315,88	132,58
3	267,00	50,00	-106,00	275,01	142,88
4	270,00	170,00	159,80	278,10	160,49
5	311,00	1.200,00	301,67	1.272,00	206,83
6	330,00	1.457,00	320,10	1.544,42	159,84
7	300,01	0,10	-106,00	309,01	76,99
8	749,99	100,00	-106,00	772,49	689,75
9	453,84	8,00	-106,00	467,46	483,86
10	235,00	0,00	-106,00	242,05	377,39
11	199,99	0,00	-106,00	205,99	295,21
12	149,99	0,00	-106,00	154,50	190,04
13	167,34	0,00	-106,00	172,36	171,86
14	171,01	784,00	165,88	831,04	185,38
15	171,00	0,00	-106,00	176,13	154,82
16	250,00	0,00	-106,00	257,50	200,46
17	850,00	0,00	-106,00	875,50	501,22
18	3.100,01	354,00	332,76	3.193,01	2.132,51
19	4.500,00	800,00	752,00	4.866,75	4.149,08
20	4.500,00	4.500,00	4.365,00	5.008,50	4.282,26
21	4.211,30	4.498,70	4.084,96	4.768,62	3.888,07
22	3.323,70	4.397,00	3.223,99	4.660,82	2.343,54
23	1.727,09	4.397,00	1.675,28	4.660,82	956,88
Ort.	1.129,09	1.111,71	627,06	1.633,13	923,81

Min. Miktarlı Eşleşme	Maks. Miktarlı Eşleşme	Min. Fiyatlı Eşleşme	Maks. Fiyatlı Eşleşme
0,1 MWh - 4570,90 TL/MWh	134,7 MWh - 500,00 TL/MWh	295,0 MWh - 0,00 TL/MWh	19,4 MWh - 4635,00 TL/MWh

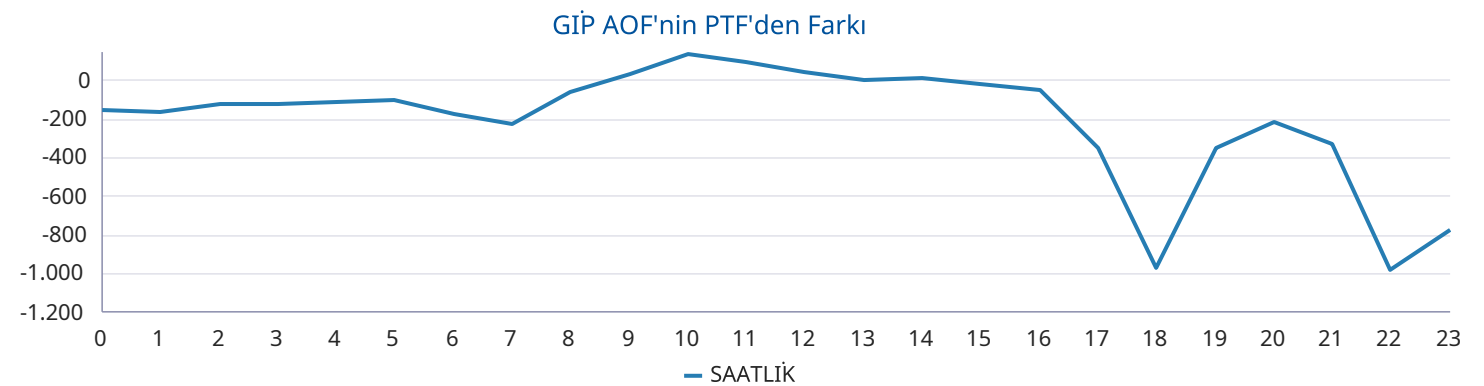
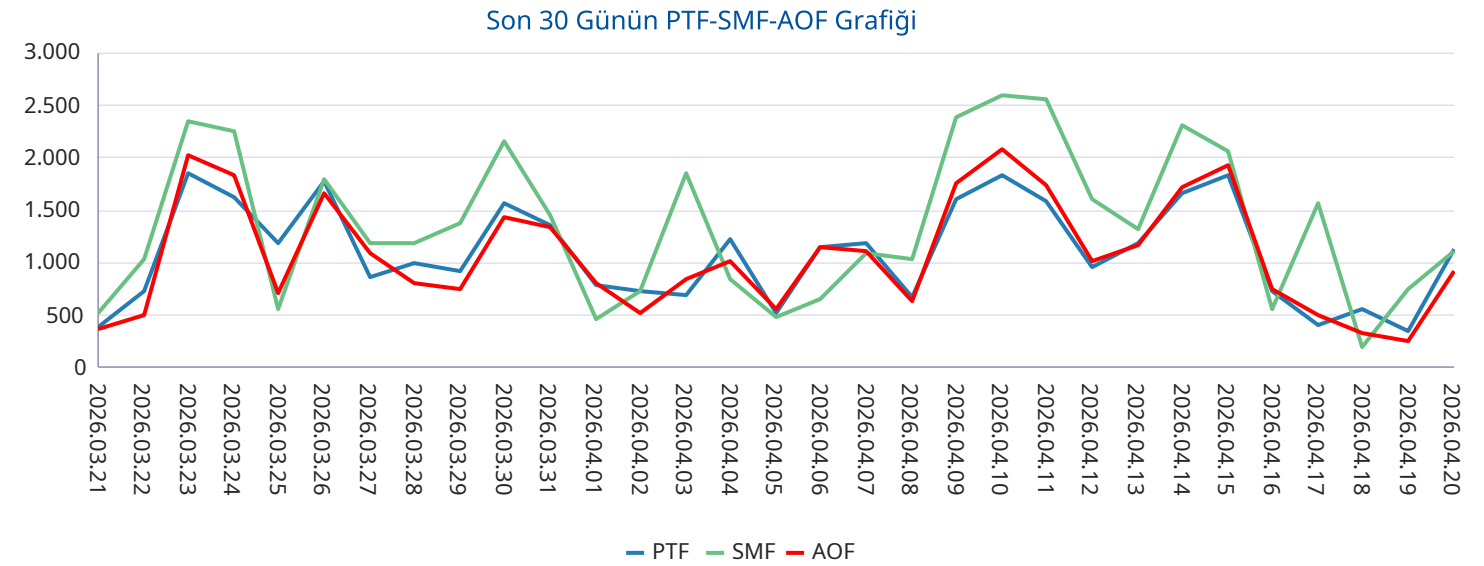

## Yan Hizmetler Piyasası

Saat	PFK Fiyatı	PFK Rezerv	SFK Fiyatı	SFK Rezerv
0	2.979,96	313,50	3.196,00	908,00
1	2.979,96	313,50	3.196,00	908,00
2	2.979,96	313,50	3.196,00	908,00
3	2.979,96	328,50	2.000,00	828,00
4	2.979,96	328,50	2.000,00	828,00
5	2.979,96	328,50	2.000,00	828,00
6	2.979,96	328,50	2.000,00	828,00
7	2.979,96	283,50	5.598,80	1.013,00
8	2.979,96	283,50	5.598,80	1.013,00
9	2.979,96	283,50	5.598,80	1.013,00
10	2.979,96	283,50	5.598,80	1.013,00
11	2.979,96	283,50	5.806,50	949,00
12	2.979,96	283,50	5.806,50	949,00
13	2.979,96	283,50	5.806,50	949,00
14	2.979,96	283,50	5.806,50	949,00
15	2.979,96	283,50	7.513,30	1.110,00
16	2.979,96	283,50	7.513,30	1.110,00
17	2.979,96	283,50	7.513,30	1.110,00
18	3.155,60	350,00	3.500,00	941,00
19	3.155,60	350,00	3.500,00	941,00
20	3.155,60	350,00	3.500,00	941,00
21	3.516,70	350,00	3.897,00	956,00
22	3.516,70	350,00	3.897,00	956,00
23	3.516,70	350,00	3.897,00	956,00
Ort.	3.069,01	311,38	4.497,50	954,38

## Türkiye Elektrik Piyasası Günlük Raporu 20.04.2026

Son 30 Gün Ağırlıklı Ortalama PFK Fiyatı

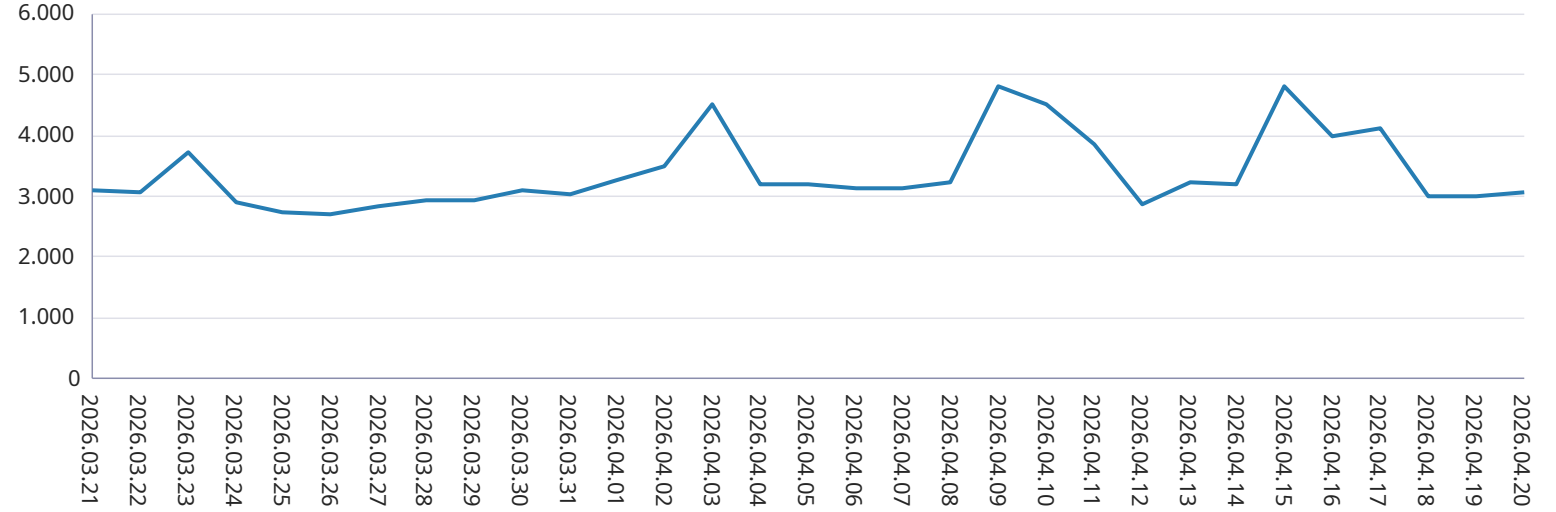

Son 30 Gün Ağırlıklı Ortalama SFK Fiyatı

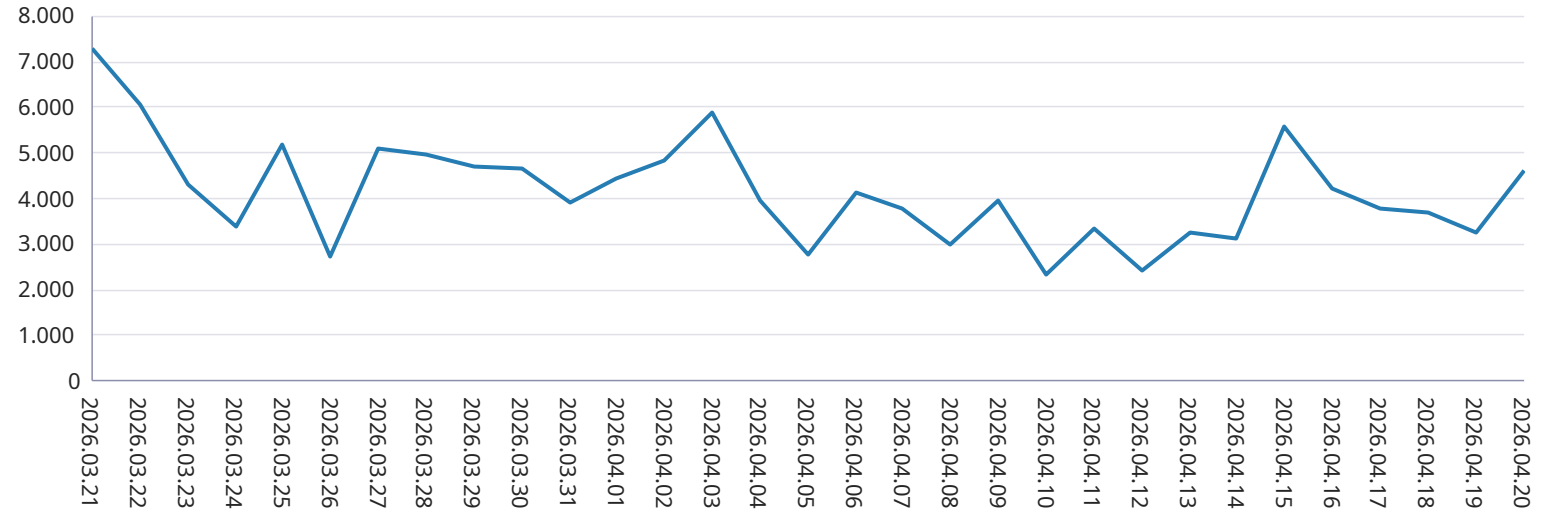

## Dengeleme Güç Piyasası

## Türkiye Elektrik Piyasası Günlük Raporu 20.04.2026

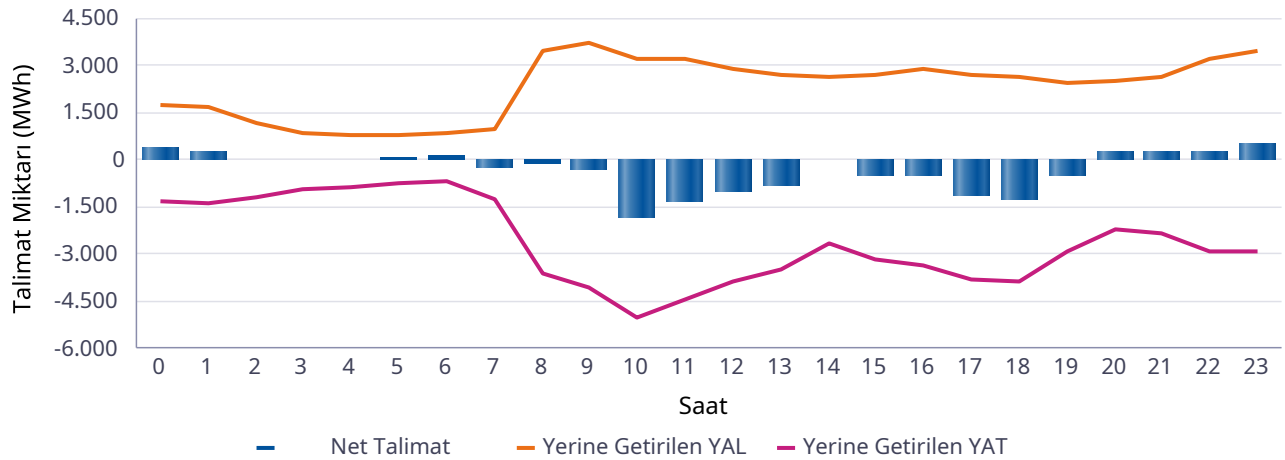
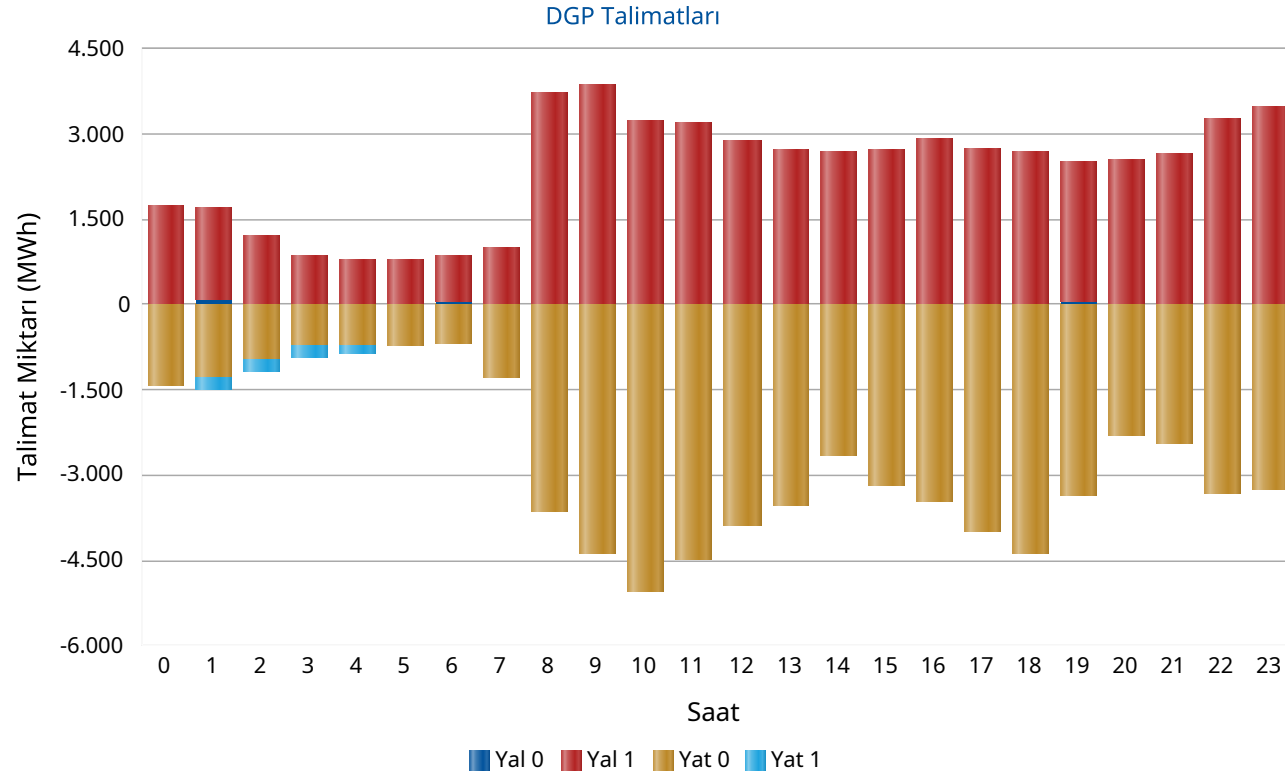

Saat	Net Talimat	YAL 0	YAL1	YAT 0	YAT1	Yerine Getirilen YAL	Yerine Getirilen YAT
0	390	0	1.743	1.417	0	1.740	1.351
1	279	81	1.601	1.285	200	1.681	1.402
2	26	0	1.194	969	200	1.194	1.168
3	-54	0	868	722	200	868	922
4	-49	0	800	726	123	800	849
5	65	0	800	735	0	800	735
6	150	42	800	692	0	842	692
7	-249	0	1.005	1.269	0	1.005	1.255
8	-117	0	3.734	3.628	0	3.480	3.597
9	-307	0	3.882	4.360	0	3.754	4.062
10	-1.842	0	3.247	5.036	0	3.188	5.030
11	-1.289	0	3.220	4.488	0	3.190	4.480
12	-990	0	2.880	3.875	0	2.879	3.868
13	-805	0	2.712	3.523	0	2.712	3.517
14	12	0	2.670	2.668	0	2.670	2.658
15	-466	0	2.702	3.188	0	2.702	3.168
16	-474	0	2.928	3.452	0	2.899	3.373
17	-1.107	0	2.739	3.978	0	2.720	3.827
18	-1.226	0	2.696	4.360	0	2.657	3.883
19	-495	55	2.453	3.354	0	2.446	2.941
20	299	0	2.531	2.288	0	2.497	2.199
21	265	0	2.639	2.431	0	2.619	2.354
22	268	0	3.264	3.338	0	3.211	2.943
23	534	0	3.483	3.268	0	3.467	2.932
Top.	-7.183	178	56.592	65.051	723	56.024	63.206

\* Değerlerin birimi MWh'tır

\* YAL: Yük alma yönünde verilen talimatları, YAT: Yük atma yönünde verilen talimatları, 0 kodlu talimatlar: Sistemin arz-talep dengesini sağlamak için verilen talimatları, 1 kodlu talimatlar: Sistem kısıtlarının giderilmesi ve acil durumlar için verilen talimatları, Net Talimat: Yerine getirilen YAL miktarı ile yerine getirilen YAT miktarının farkıdır.

## Piyasa Miktarı

## Türkiye Elektrik Piyasası Günlük Raporu 20.04.2026

İkili Anlaşma Miktar Dağılımı

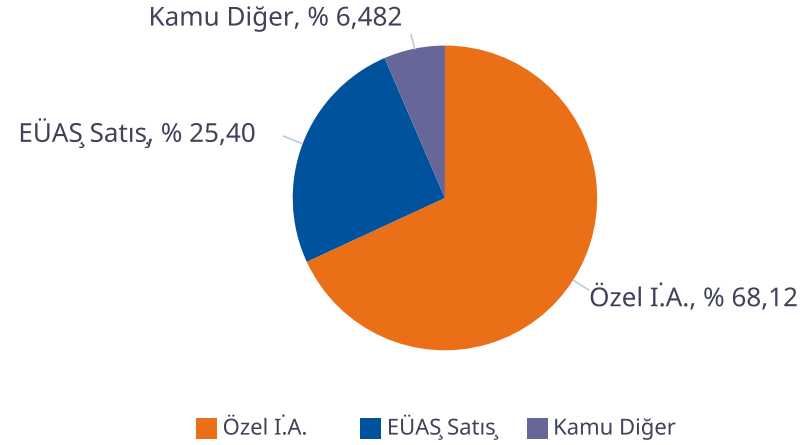

Piyasa Miktar Dağılımı

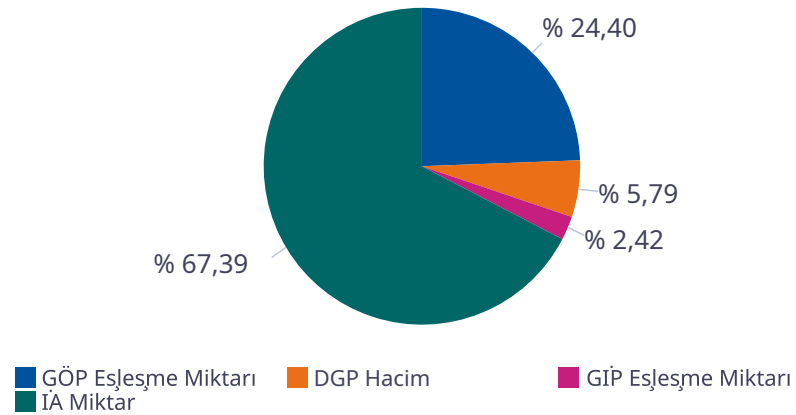

Saat	TOPLAM İA	Özel İ.A.	EÜAŞ Satış	Kamu Diğer	GÖP Eşleşme Miktarı	GİP Eşleşme Miktarı	DGP Miktar	Toplam Piyasa Miktarı
0	53.939	36.250	13.938	3.750,0	16.164	1.056,60	3.091	74.251
1	51.906	35.864	12.293	3.750,0	15.971	931,00	3.084	71.891
2	51.493	35.953	11.789	3.750,0	15.793	1.043,90	2.362	70.692
3	51.288	35.957	11.581	3.750,0	15.781	1.093,30	1.790	69.953
4	51.123	35.807	11.566	3.750,0	15.605	1.166,30	1.649	69.544
5	50.702	35.620	11.332	3.750,0	15.862	1.270,40	1.535	69.369
6	50.514	35.738	11.026	3.750,0	16.282	1.077,00	1.534	69.407
7	53.088	37.474	11.864	3.750,0	16.576	890,80	2.260	72.814
8	58.630	41.029	13.850	3.750,0	19.190	1.572,00	7.078	86.469
9	62.080	43.322	15.008	3.750,0	20.201	1.870,00	7.816	91.967
10	64.249	44.940	15.558	3.750,0	20.784	2.488,60	8.218	95.740
11	65.730	45.814	16.166	3.750,0	21.095	2.631,30	7.670	97.127
12	64.976	45.333	15.893	3.750,0	20.836	3.069,60	6.747	95.628
13	64.745	45.473	15.522	3.750,0	20.781	2.856,70	6.229	94.612
14	64.655	45.229	15.676	3.750,0	20.563	2.726,70	5.328	93.273
15	63.170	43.868	15.551	3.750,0	20.071	2.965,80	5.870	92.077
16	61.896	42.371	15.775	3.750,0	19.916	2.731,30	6.272	90.816
17	60.389	40.496	16.142	3.750,0	27.464	2.204,70	6.547	96.604
18	57.973	37.820	16.403	3.750,0	27.907	2.569,80	6.540	94.990
19	58.010	36.687	17.573	3.750,0	28.994	3.081,80	5.387	95.473
20	58.816	36.653	18.413	3.750,0	28.629	3.217,40	4.696	95.358
21	57.719	36.421	17.548	3.750,0	28.678	2.779,70	4.973	94.149
22	56.427	35.979	16.698	3.750,0	25.144	2.681,10	6.155	90.407
23	54.844	35.599	15.495	3.750,0	24.457	1.974,10	6.399	87.674
<b>Toplam</b>	<b>1.388.361</b>	<b>945.699</b>	<b>352.662</b>	<b>90.000</b>	<b>502.742</b>	<b>49.950</b>	<b>119.230</b>	<b>2.060.283</b>

\* Değerlerin birimi MWh 'tır

\* DGP talimat miktarı yerine getirilmiş YAL ve YAT'ların toplamıdır.

\* Toplam İA: Alış veya satış yönünde yapılan ikili anlaşma miktarlarının toplamını,

\* İA Özel: Özel şirketler arasında (her iki tarafı özel) yapılan ikili anlaşma miktarlarının toplamını,

\* Kamu Diğer: EÜAŞ İA alış miktarını ifade eder.

## Netleştirilmiş İkili Anlaşmalar

## Türkiye Elektrik Piyasası Günlük Raporu 20.04.2026

İ.A. Net Alış

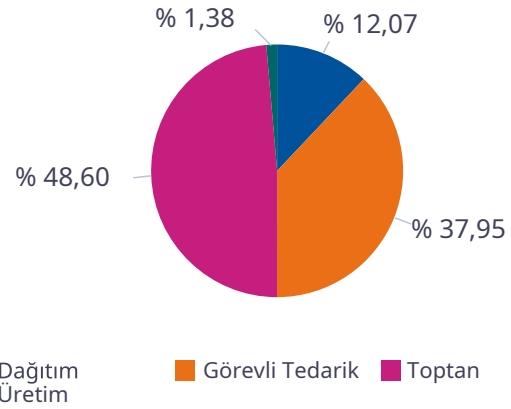

İ.A. Net Satış

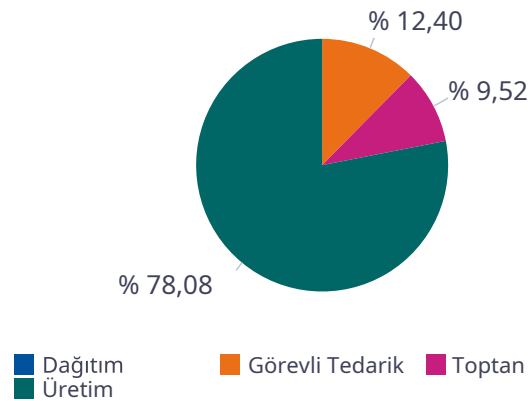

SAAT	NET ALIŞ						NET SATIŞ					
	Dağıtım	Görevli Tedarik	Toptan	Üretim	İhracat	Teiaş	Dağıtım	Görevli Tedarik	Toptan	Üretim	İthalat	Toplam
0	4.838	9.092	11.686	412	300	0	0	34	2.601	21.784	0	24.419
1	3.621	8.798	11.369	421	150	0	0	34	2.579	19.943	0	22.556
2	3.347	8.410	11.300	427	150	0	0	33	2.540	19.295	0	21.868
3	3.210	8.259	11.304	428	150	0	0	34	2.552	19.039	0	21.625
4	3.136	8.280	11.264	368	150	0	0	42	2.559	18.916	0	21.518
5	2.957	8.243	11.299	423	150	0	0	74	2.566	18.804	0	21.444
6	1.870	8.951	11.754	413	150	0	0	427	2.630	18.479	0	21.536
7	1.982	9.793	13.421	413	150	0	0	2.066	2.750	19.371	0	24.186
8	2.501	11.388	16.049	388	150	0	0	4.714	2.713	21.437	0	28.864
9	2.801	12.426	17.494	395	135	0	0	7.298	2.284	22.077	0	31.659
10	3.033	12.772	19.102	306	119	0	0	9.120	2.125	22.430	70	33.744
11	3.467	12.925	20.011	300	99	0	0	10.004	2.062	23.060	70	35.197
12	3.369	12.723	19.865	300	16	0	0	10.381	2.158	22.340	0	34.879
13	3.008	12.740	19.878	302	16	0	0	10.269	2.168	22.039	69	34.546
14	3.118	12.716	19.688	304	16	0	0	9.694	2.000	22.494	70	34.258
15	3.099	12.590	18.460	306	21	0	0	8.388	2.083	22.408	71	32.951
16	3.489	12.415	16.829	485	21	0	0	6.263	2.428	22.730	85	31.507
17	3.271	12.998	15.099	474	148	0	0	3.539	3.118	23.710	0	30.366
18	3.547	13.074	12.811	469	150	0	0	1.216	3.325	24.108	0	28.648
19	4.374	13.545	11.634	439	150	0	0	140	3.473	25.225	0	28.838
20	4.983	13.786	11.554	505	150	0	0	35	3.544	26.119	0	29.698
21	4.671	13.240	11.343	504	150	0	0	32	3.480	25.140	0	28.651
22	6.380	10.602	11.241	484	150	0	0	30	3.350	24.232	0	27.612
23	5.703	10.054	11.079	535	150	0	0	30	3.308	22.966	0	26.304
<b>Toplam</b>	<b>85.775</b>	<b>269.821</b>	<b>345.533</b>	<b>9.802</b>	<b>2.991</b>	<b>0</b>	<b>0</b>	<b>83.897</b>	<b>64.394</b>	<b>528.148</b>	<b>435</b>	<b>676.874</b>

\*Değerlerin birimi MWh 'tır

## İkili Anlaşmalar Aylık Toplam Gösterimi

## Türkiye Elektrik Piyasası Günlük Raporu 20.04.2026

İ.A. Net Alış

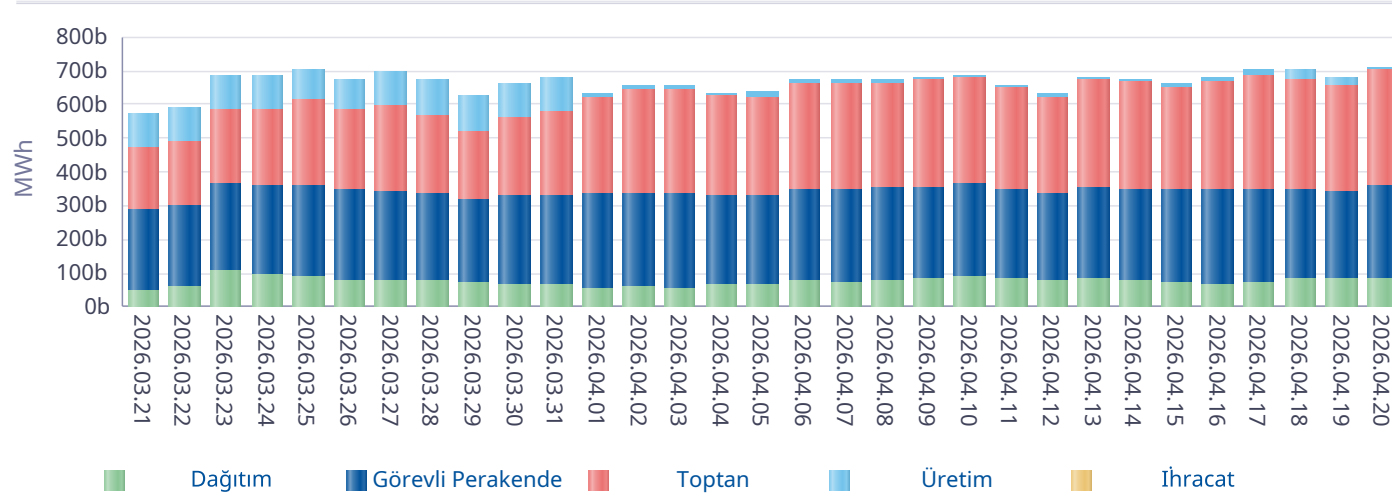

İ.A. Net Satış

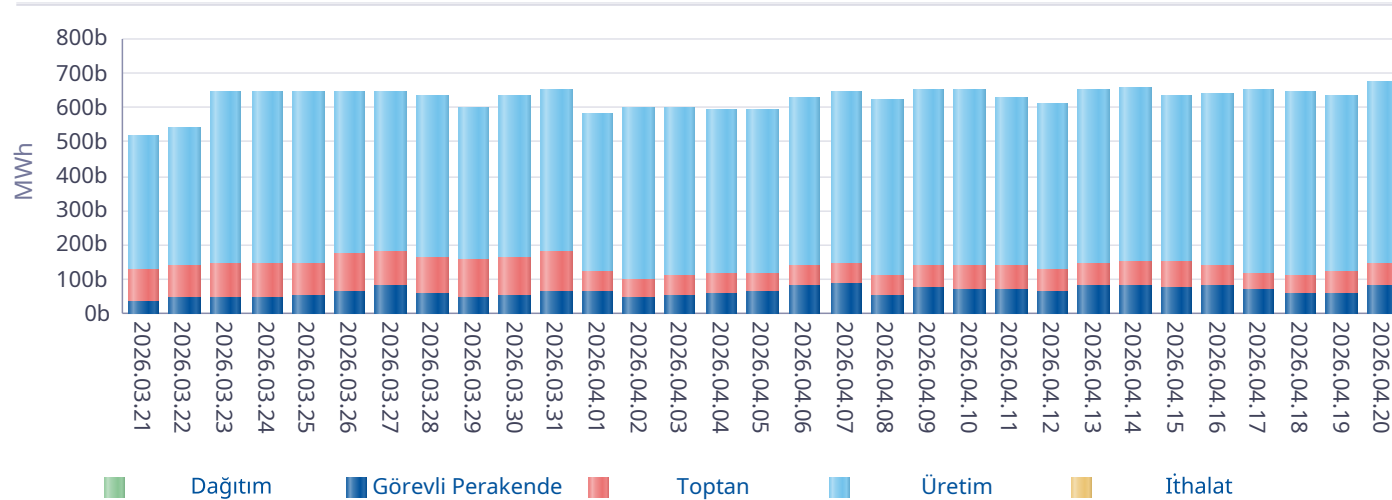

\*İA net değerleri organizasyon bazında İA alış ve satış değerlerinin farkını ifade eder.

Gün	Özel İ.A.	EÜAŞ Satış	Kamu Diğer
2026-03-22	944.788	284.926	86.225
2026-03-23	920.308	360.737	86.225
2026-03-24	1.047.178	351.169	86.225
2026-03-25	1.106.340	345.478	86.225
2026-03-26	1.072.125	332.184	86.225
2026-03-27	1.186.187	328.484	86.225
2026-03-28	1.216.106	322.090	86.225
2026-03-29	1.058.188	305.730	86.225
2026-03-30	1.033.175	316.383	86.225
2026-03-31	1.065.490	320.022	86.225
2026-04-01	738.383	325.416	90.559
2026-04-02	898.166	328.275	90.559
2026-04-03	887.712	325.346	90.559
2026-04-04	826.399	324.521	90.559
2026-04-05	835.310	321.545	87.797
2026-04-06	784.415	341.783	87.797
2026-04-07	800.106	344.294	90.060
2026-04-08	835.873	350.038	90.000
2026-04-09	784.531	354.149	90.000
2026-04-10	753.840	361.376	90.000
2026-04-11	808.938	339.625	90.000
2026-04-12	790.788	331.794	90.000
2026-04-13	838.797	349.337	90.000
2026-04-14	822.171	343.475	90.000
2026-04-15	894.696	340.843	90.000
2026-04-16	949.779	340.064	92.158
2026-04-17	917.044	344.791	90.000
2026-04-18	920.957	345.833	90.000
2026-04-19	885.849	339.168	90.000
2026-04-20	945.699	352.662	90.000
<b>Toplam</b>	<b>27.569.339</b>	<b>10.071.539</b>	<b>2.662.296</b>

\*İA Özel: Özel şirketler arasında (her iki tarafı özel) yapılan ikili anlaşma miktarlarının toplamını,

\*Kamu Diğer: EÜAŞ İA alış miktarını ifade eder.

## Piyasa Ticaret Hacmi

## Türkiye Elektrik Piyasası Günlük Raporu 20.04.2026

	Saat	Tutar
Günlük Minimum Toplam Ciro Tutarı	4	8.661.054
Günlük Maksimum Toplam Ciro Tutarı	19	152.432.272

\* Değerlerin birimi TL'dir

	Tarih	Saat	Tutar
Aylık Minimum Toplam Ciro Tutarı	05.04.2026	8	210.724
Aylık Maksimum Toplam Ciro Tutarı	20.04.2026	19	152.147.167

\* Değerlerin birimi TL'dir

\* Tablodaki değerler içinde bulunulan ayın değerlerini kapsamaktadır.

	Tarih	Saat	Tutar
Yıllık Minimum Toplam Ciro Tutarı	15.02.2026	11	145.913
Yıllık Maksimum Toplam Ciro Tutarı	20.04.2026	19	152.147.167

\* Değerlerin birimi TL'dir

\* Tablodaki değerler içinde bulunulan yılın değerlerini kapsamaktadır.

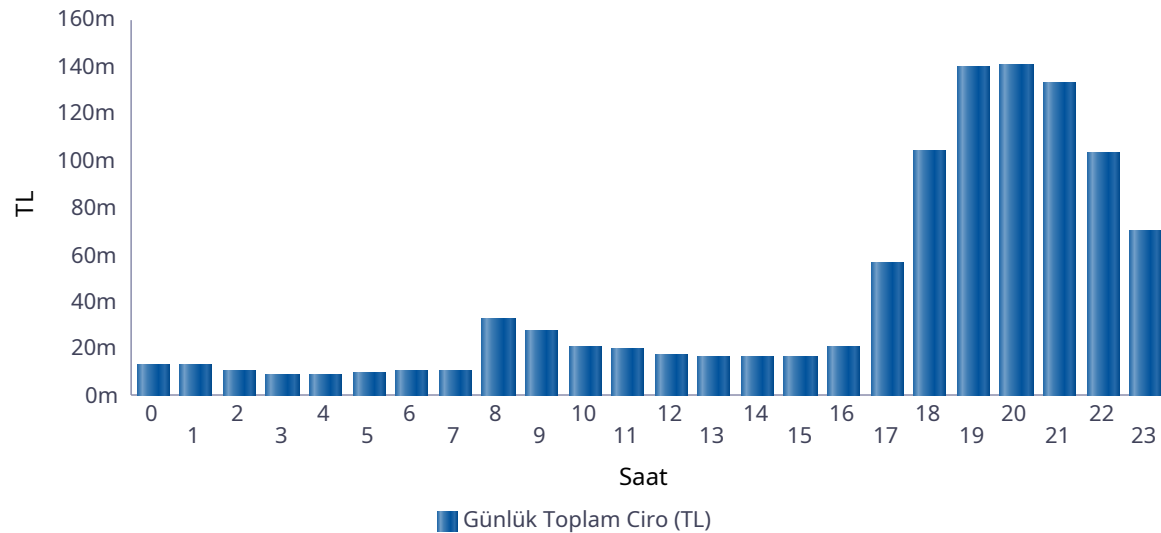

Saat	GÖP Ciro Tutarı	GİP Ciro Tutarı	YAL Tutarı	YAT Tutarı	Toplam Ciro
0	5.551.065	159.371	7.253.569	2.468	12.966.472
1	5.765.555	129.170	6.983.264	2.468	12.880.457
2	5.019.373	138.398	5.187.603	1.122	10.346.497
3	5.050.433	156.206	3.853.032	1.122	9.060.794
4	4.968.761	187.179	3.551.000	1.350	8.708.290
5	5.889.375	262.755	3.551.000	1.350	9.704.480
6	6.520.183	172.148	3.588.153	850	10.281.334
7	5.688.721	68.583	4.408.039	24	10.165.367
8	14.575.483	1.084.286	16.767.339	34.568	32.461.677
9	9.617.132	904.815	17.170.636	2.141	27.694.724
10	5.531.629	939.181	14.133.202	0	20.604.011
11	4.879.544	776.791	14.009.452	0	19.665.787
12	3.822.812	583.344	12.481.703	0	16.887.858
13	4.161.351	490.946	11.725.703	0	16.378.000
14	4.197.709	505.472	11.536.763	1.098	16.241.043
15	4.294.080	459.168	11.680.763	0	16.434.011
16	6.998.197	547.525	12.695.719	0	20.241.441
17	42.911.153	1.105.044	12.099.565	0	56.115.762
18	85.884.794	5.480.113	12.131.634	439.432	103.935.973
19	115.495.751	12.786.643	11.286.000	616.858	140.185.252
20	114.898.745	13.777.729	11.389.198	825.956	140.891.630
21	109.281.502	10.807.666	11.875.198	951.199	132.915.563
22	81.519.139	6.283.274	14.638.839	724.582	103.165.834
23	51.863.171	1.888.977	15.568.233	337.626	69.658.007
<b>Toplam</b>	<b>704.385.659</b>	<b>59.694.783</b>	<b>249.565.606</b>	<b>3.944.216</b>	<b>1.017.590.264</b>

\* Değerlerin birimi TL'dir.

\* GÖP Ciro Tutarı: Fark Fonu dahil ilgili saatteki GÖP satış tutarını ifade etmektedir.

\* GİP Ciro Tutarı: İlgili saatte satış yönündeki her bir kontrat miktarı ile ilgili kontratın eşleşme fiyatının çarpımından oluşmaktadır.

\* YAL Tutarı: Yerine getirilen YAL miktarı ile ilgili YAL talimatının geçerli fiyatının çarpımından oluşmaktadır.

\* YAT Tutarı: Yerine getirilen YAT miktarı ile ilgili YAT talimatının geçerli fiyatının çarpımından oluşmaktadır.

## Yekdem Santrallerinin KGÜP Miktarları

## Türkiye Elektrik Piyasası Günlük Raporu 20.04.2026

Son 30 Gün YEK KGÜP

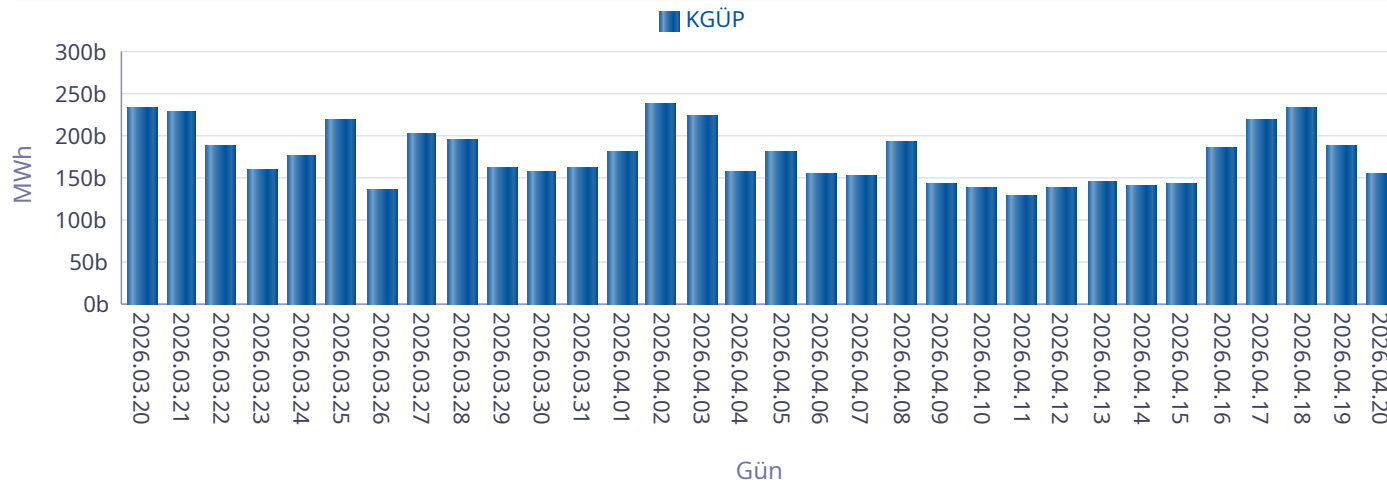

Kaynak Bazında YEK KGÜP

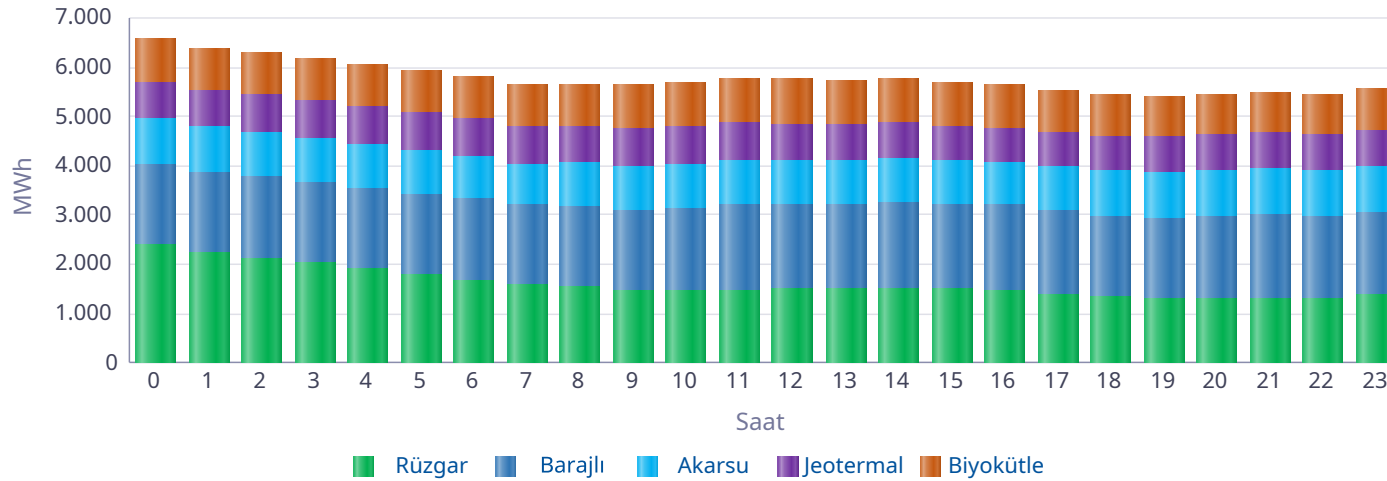

Saat	Rüzgar	Jeotermal	Biyokütle	Akarsu	Barajlı	Toplam
0	2.401	761	854	909	1.641	6.566
1	2.221	768	852	916	1.645	6.401
2	2.122	771	849	905	1.645	6.293
3	2.015	776	848	895	1.630	6.164
4	1.893	779	847	903	1.630	6.052
5	1.779	781	846	885	1.630	5.921
6	1.687	782	845	861	1.631	5.806
7	1.574	753	856	849	1.624	5.655
8	1.552	750	865	868	1.630	5.666
9	1.452	770	876	888	1.649	5.634
10	1.463	764	901	885	1.674	5.687
11	1.475	755	920	898	1.739	5.789
12	1.491	746	917	883	1.724	5.761
13	1.498	734	918	871	1.724	5.744
14	1.518	725	914	881	1.747	5.785
15	1.511	717	886	868	1.720	5.702
16	1.473	711	887	867	1.722	5.661
17	1.386	709	851	894	1.701	5.541
18	1.351	713	830	904	1.638	5.435
19	1.285	721	823	940	1.638	5.408
20	1.300	731	821	938	1.674	5.464
21	1.319	739	821	936	1.690	5.504
22	1.301	749	826	917	1.676	5.468
23	1.373	755	823	911	1.690	5.551
<b>Toplam</b>	<b>38.438</b>	<b>17.960</b>	<b>20.675</b>	<b>21.472</b>	<b>40.112</b>	<b>138.657</b>

\* Değerlerin birimi MWh'dir.

## Kaynak Bazında KGÜP Miktarları

## Türkiye Elektrik Piyasası Günlük Raporu 20.04.2026

Doğal Gaz KGÜP

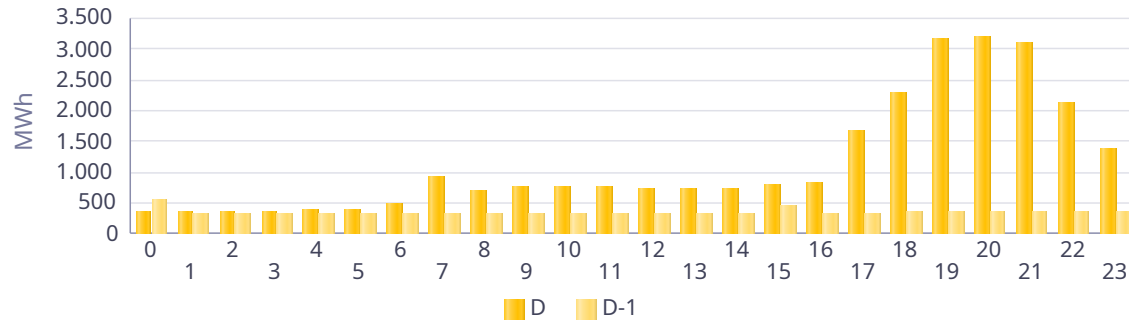

İthal Kömür KGÜP

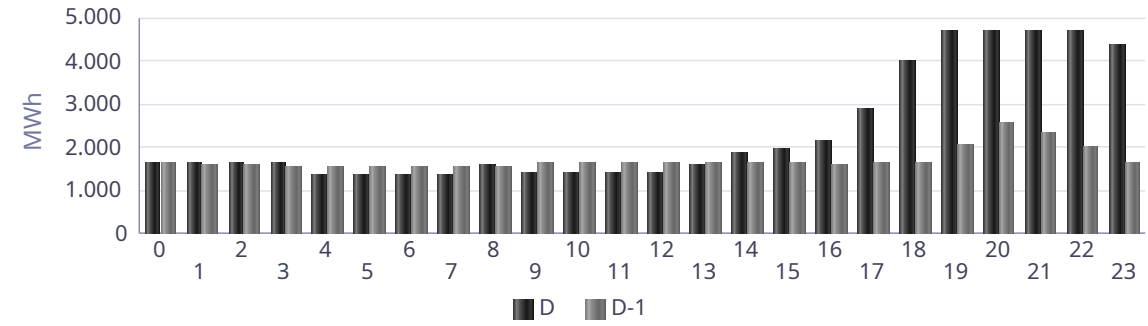

Baraj KGÜP

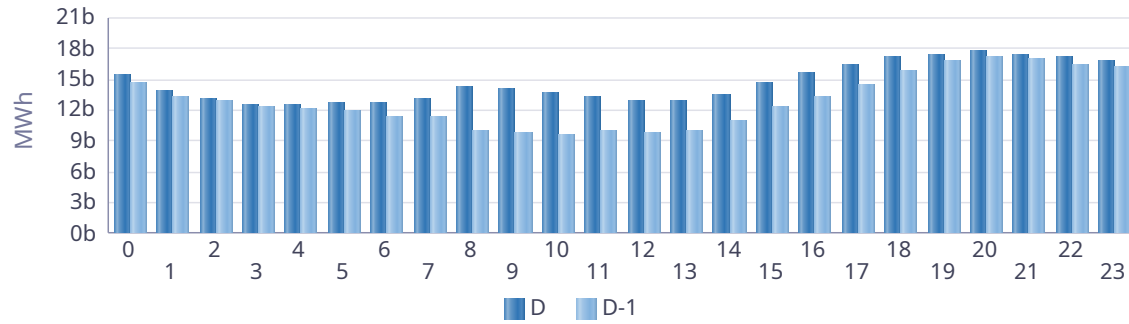

Rüzgar KGÜP



Akarsu KGÜP

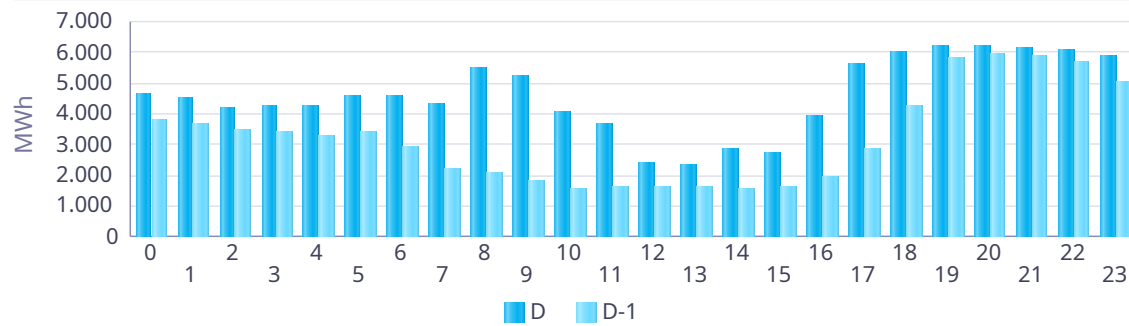

Taş Kömürü - Linyit KGÜP

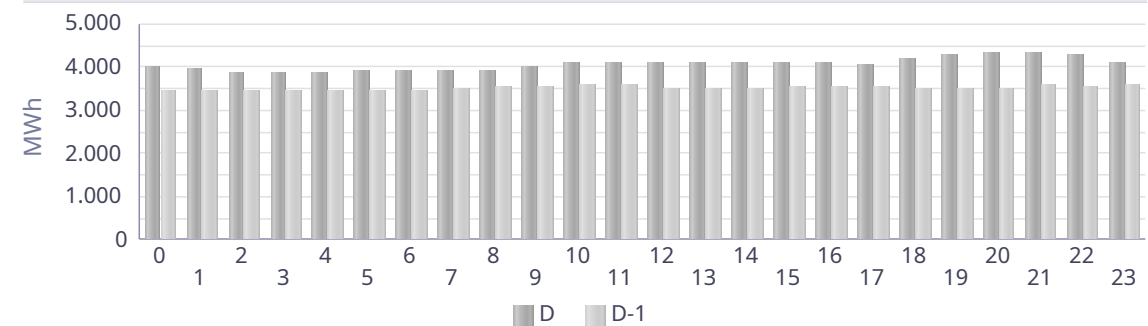

## Kaynak Bazında Kümülatif KGÜP Miktarları

Türkiye Elektrik Piyasası Günlük Raporu 20.04.2026

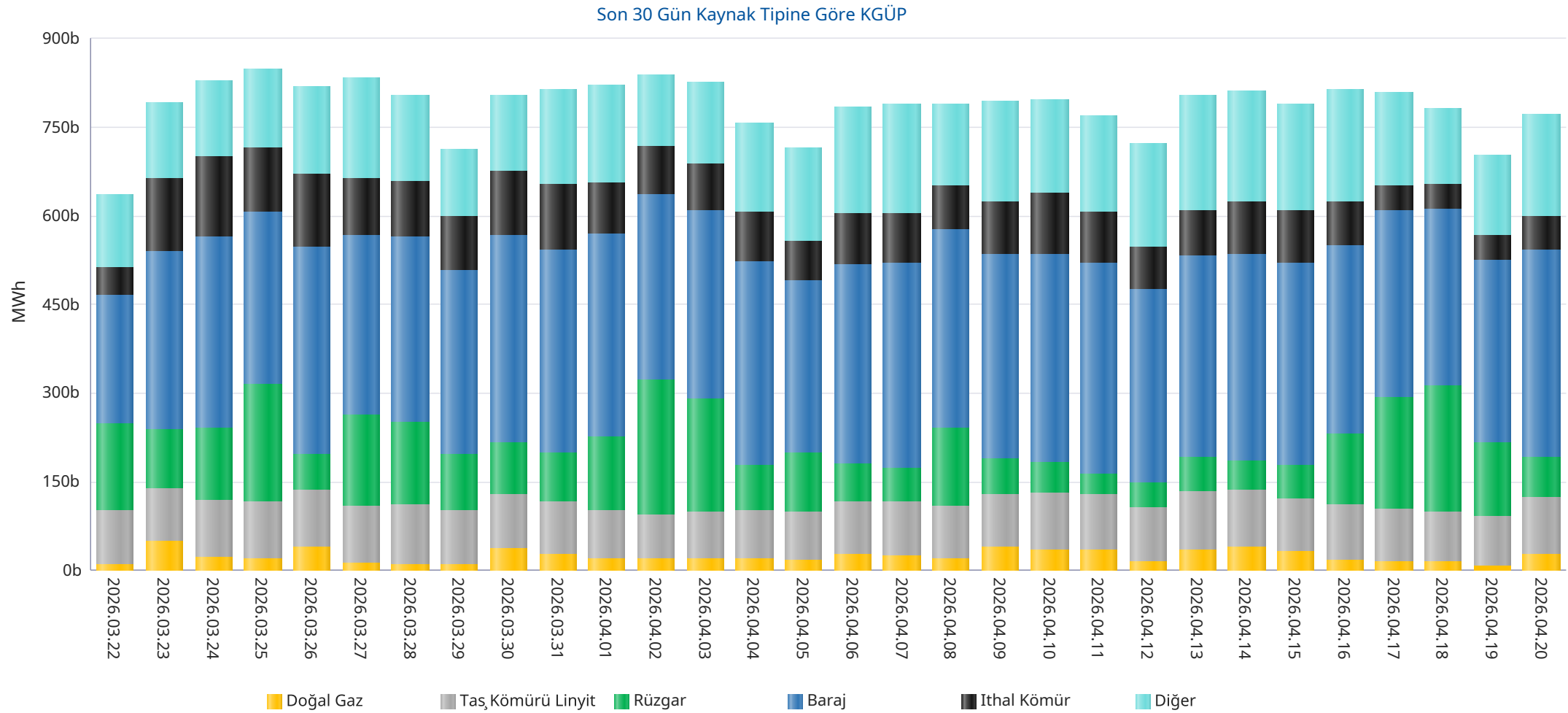

\* Diğer sütünü içindeki kaynak tipleri şu şekildedir: Asfaltit, Biogaz, Biokütle, Biokütleden Elde Edilen Gaz(LFG-Çöp Gazı), Fuel Oil, Güneş, Jeotermal, LPG, Motorin, Nafta, Prolitik Oil &amp; Prolitik Gaz, Proses Atık Isısı.

## Kaynak Bazında Kümülatif KGÜP Miktarları - Son 30 Günlük

## Türkiye Elektrik Piyasası Günlük Raporu 20.04.2026

Doğal Gaz KGÜP

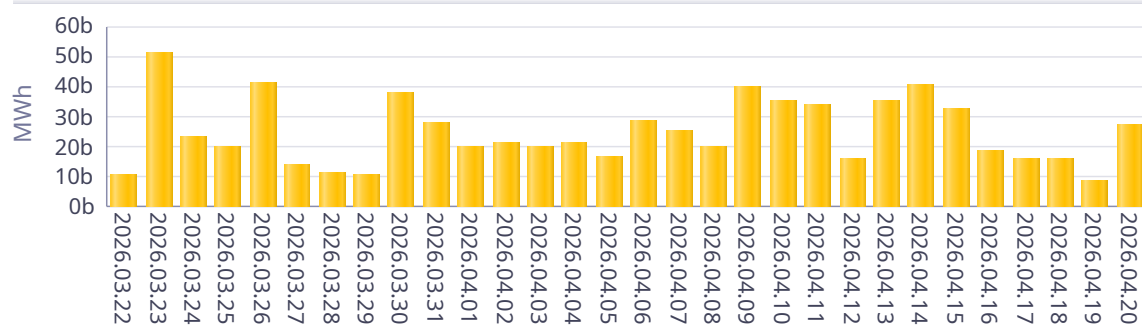

İthal Kömür KGÜP

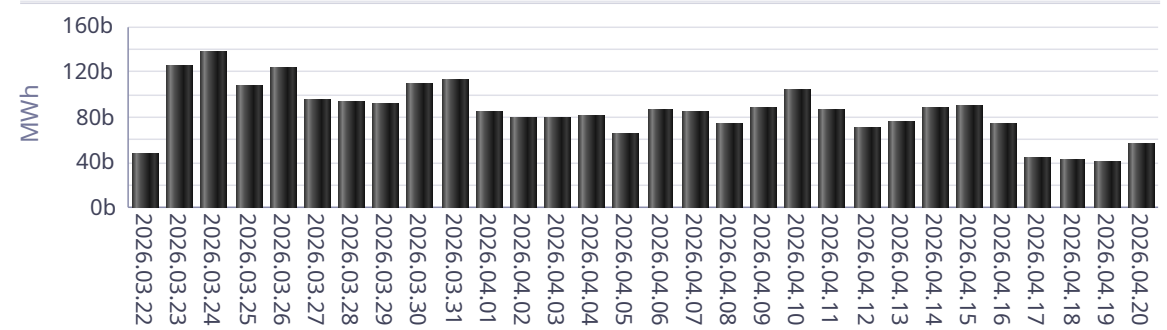

Baraj KGÜP

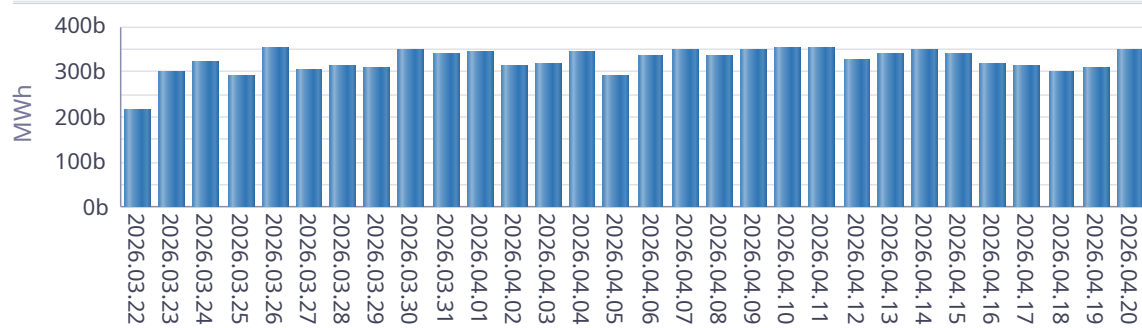

Rüzgar KGÜP

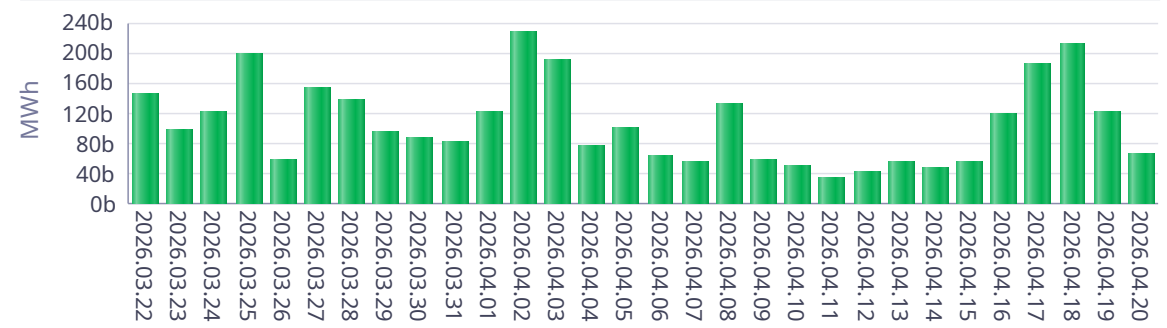

Akarsu KGÜP

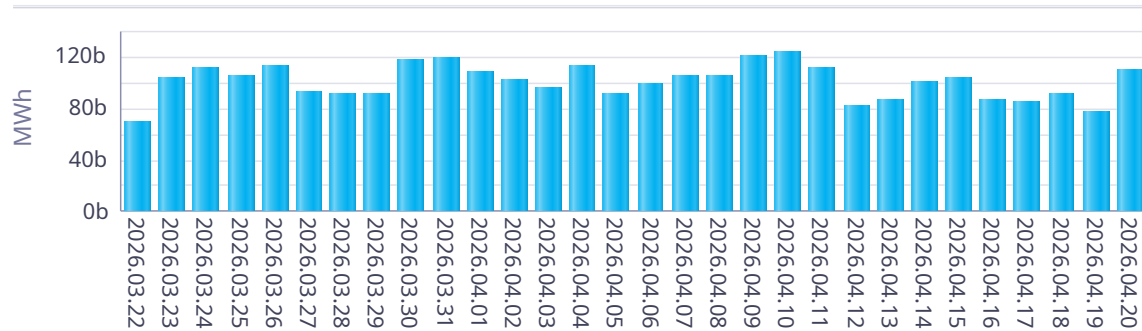

Taş Kömürü - Linyit KGÜP

