

# EPIAŞ

ELEKTRİK PİYASASI GÜNLÜK RAPORU

## Günlük Özet

Türkiye Elektrik Piyasası Günlük Raporu 21.04.2026

## Gün Öncesi Piyasası

|  | 21.04.2026 | 20.04.2026 |
|--|------------|------------|
| PTF Arit. Ortalaması ( TL/MWh )                        | 970,91     | 1.129,09   |
| Arit. Ortalama Eşleşme Miktarı ( MWh )                 | 22.627,33  | 20.947,62  |
| Arit. Ortalama Fiyattan Bağımsız Satış Miktarı ( MWh ) | 15.865,92  | 15.410,30  |
| Arit. Ortalama Fiyattan Bağımsız Alış Miktarı ( MWh )  | 20.753,32  | 19.281,40  |
| Arit. Ortalama İkili Anlaşma Miktarı ( MWh )           | 59.242,08  | 57.848,38  |
| Göp Toplam Eşleşme Miktarı ( MWh )                     | 543.056,00 | 502.743,00 |

## Gün İçi Piyasası

|                                     | 21.04.2026 | 20.04.2026 |
|-------------------------------------|------------|------------|
| Ağırlıklı Ortalama Fiyat ( TL/MWh ) | 1.189,41   | 1.195,09   |
| Toplam Eşleşme Miktarı ( MWh )      | 39.650,80  | 49.949,90  |
| Minimum Eşleşme Fiyatı ( TL/MWh )   | 0,00       | 0,00       |
| Maksimum Eşleşme Fiyatı ( TL/MWh )  | 4.635,00   | 4.635,00   |

## Dengeleme Güç Piyasası

|   | 21.04.2026 | 20.04.2026 |
|---|------------|------------|
| SMF Arit. Ortalaması ( TL/MWh )                   | 1.228,81   | 1.111,71   |
| Toplam YAL Miktarı ( MWh )                        | 73.697,38  | 56.770,52  |
| Toplam YAT Miktarı ( MWh )                        | 90.583,45  | 65.774,43  |
| 0 Kodlu Toplam Talimat Miktarı ( MWh )            | 90.609,28  | 65.229,40  |
| 1 Kodlu Toplam Talimat Miktarı ( MWh )            | 73.671,55  | 57.315,55  |
| Yerine Getirilen Toplam DGP Talimat Miktarı (MWh) | 159.513,30 | 119.230,34 |

## İşlem Hacmi

|                             | 21.04.2026     | 20.04.2026     |
|-----------------------------|----------------|----------------|
| Toplam GÖP İşlem Hacmi (TL) | 597.523.921,98 | 704.385.658,65 |
| Toplam GİP İşlem Hacmi (TL) | 47.161.038,69  | 59.694.783,02  |
| Toplam YAL İşlem Hacmi (TL) | 305.289.881,78 | 249.560.757,06 |
| Toplam YAT İşlem Hacmi (TL) | 2.184.339,72   | 3.944.216,32   |

\* GÖP: Gün Öncesi Piyasası, GİP: Gün İçi Piyasası, DGP: Dengeleme Güç Piyasasını ifade etmektedir.

\* Açıklamalar ve kısaltmalar ilgili sayfaların altında yer almaktadır.

## Üretim - Tüketim

## Türkiye Elektrik Piyasası Günlük Raporu 21.04.2026

| Saat                | Üretim         | İthalat      | İhracat       | Tüketim        |
|---------------------|----------------|--------------|---------------|----------------|
| 0                   | 34.784         | 13           | 380           | 35.858         |
| 1                   | 32.346         | 2            | 404           | 34.168         |
| 2                   | 32.248         | 8            | 367           | 32.976         |
| 3                   | 31.268         | 14           | 388           | 32.416         |
| 4                   | 31.603         | 13           | 368           | 32.283         |
| 5                   | 31.911         | 16           | 370           | 32.906         |
| 6                   | 29.626         | 6            | 417           | 33.174         |
| 7                   | 29.583         | 7            | 457           | 36.294         |
| 8                   | 32.903         | 17           | 291           | 41.550         |
| 9                   | 33.886         | 36           | 280           | 42.311         |
| 10                  | 37.289         | 75           | 282           | 42.029         |
| 11                  | 38.782         | 81           | 293           | 42.212         |
| 12                  | 39.072         | 63           | 283           | 40.274         |
| 13                  | 40.441         | 124          | 308           | 40.142         |
| 14                  | 41.320         | 63           | 299           | 39.778         |
| 15                  | 40.963         | 164          | 558           | 38.701         |
| 16                  | 42.106         | 184          | 621           | 38.663         |
| 17                  | 42.675         | 126          | 790           | 39.445         |
| 18                  | 42.377         | 135          | 799           | 40.000         |
| 19                  | 40.997         | 113          | 839           | 41.883         |
| 20                  | 42.174         | 69           | 832           | 42.938         |
| 21                  | 40.836         | 66           | 722           | 41.735         |
| 22                  | 37.304         | 138          | 616           | 39.933         |
| 23                  | 36.269         | 113          | 569           | 37.960         |
| <b>TOPLAM (MWh)</b> | <b>882.763</b> | <b>1.645</b> | <b>11.533</b> | <b>919.629</b> |

|                  | Tüketim Miktarı | Saat |
|------------------|-----------------|------|
| Maksimum Tüketim | 42.938          | 20   |
| Minimum Tüketim  | 32.283          | 4    |

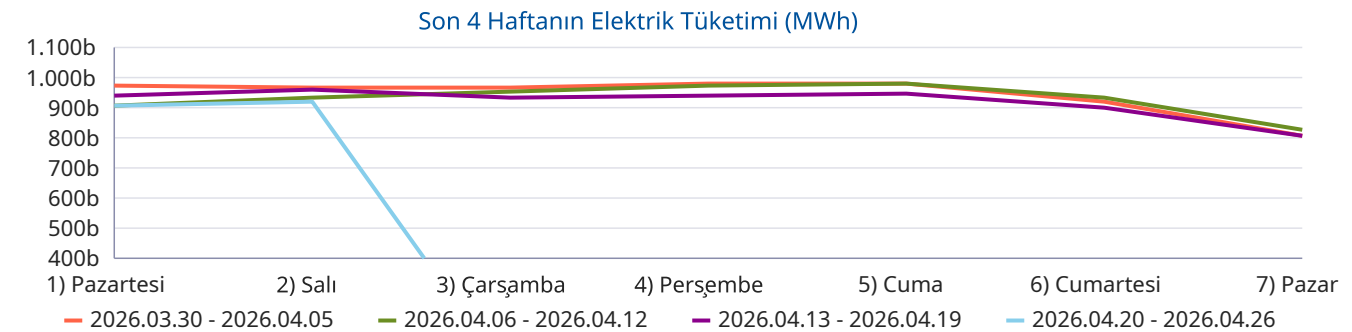
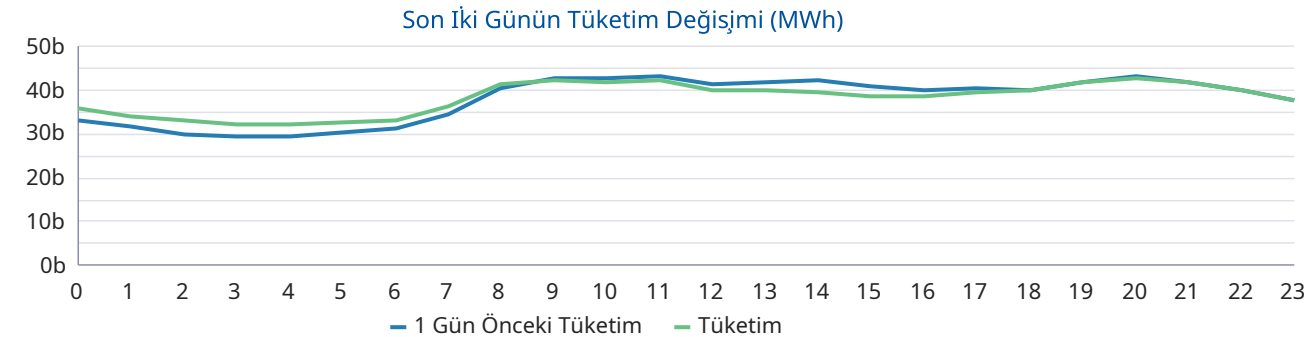
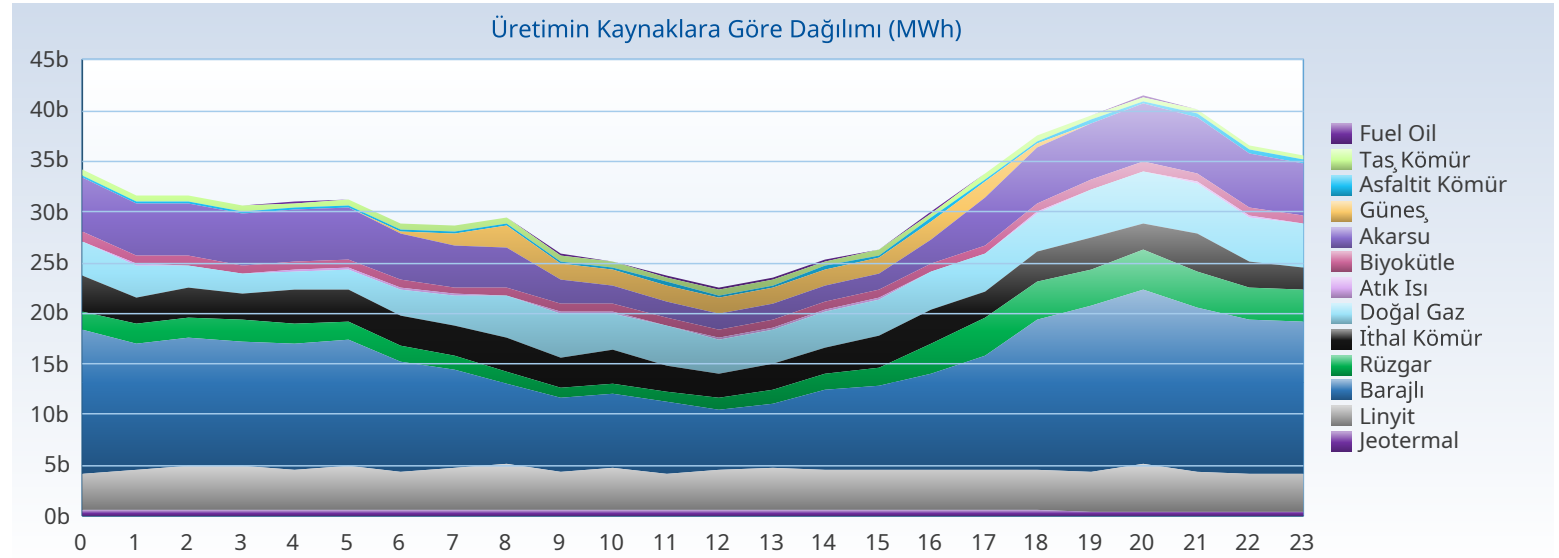

## Üretim - Kurulu Güç

## Türkiye Elektrik Piyasası Günlük Raporu 21.04.2026

| Yakıt Tipi          | 1 Gün Önceki Üretim | Üretim         | Fark         |
|---------------------|---------------------|----------------|--------------|
| Barajlı             | 296.851             | 270.224        | -26.627      |
| Güneş               | 121.891             | 142.931        | 21.040       |
| Linyit              | 96.851              | 97.746         | 896          |
| Akarsu              | 104.455             | 95.968         | -8.486       |
| Doğal Gaz           | 87.613              | 85.588         | -2.025       |
| İthal Kömür         | 43.696              | 69.894         | 26.198       |
| Rüzgar              | 54.922              | 52.846         | -2.076       |
| Jeotermal           | 28.165              | 27.233         | -932         |
| Diğer               | 39.110              | 40.331         | 1.221        |
| <b>Toplam (MWh)</b> | <b>873.554</b>      | <b>882.763</b> | <b>9.208</b> |

| Kuruluş Türü         | 1 Gün Önceki Üretim | Üretim         |
|----------------------|---------------------|----------------|
| SÜ Santralleri       | 538.055             | 561.588        |
| EÜAŞ Santralleri     | 200.311             | 173.824        |
| Lisanssız Santraller | 106.583             | 123.859        |
| İHD Santralleri      | 28.363              | 23.275         |
| YİD Santralleri      | 242                 | 216            |
| <b>Toplam (MWh)</b>  | <b>873.554</b>      | <b>882.763</b> |

| Kuruluş Türü         | Kurulu Güç     |
|----------------------|----------------|
| SÜ Santralleri       | 76.348         |
| Lisanssız Santraller | 24.749         |
| EÜAŞ Santralleri     | 20.830         |
| İHD Santralleri      | 3.278          |
| YİD Santralleri      | 16             |
| <b>Toplam (MW)</b>   | <b>125.221</b> |

| Yakıt Tipi         | Kurulu Güç     |
|--------------------|----------------|
| Güneş              | 26.650         |
| Doğal Gaz          | 24.746         |
| Barajlı            | 23.868         |
| Rüzgar             | 15.069         |
| İthal Kömür        | 10.462         |
| Linyit             | 10.229         |
| Akarsu             | 8.436          |
| Diğer              | 5.760          |
| <b>Toplam (MW)</b> | <b>125.221</b> |

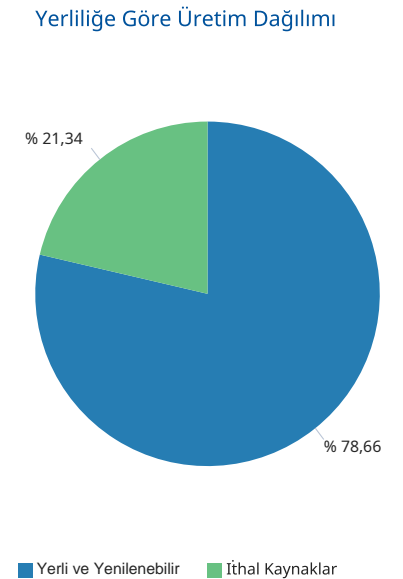
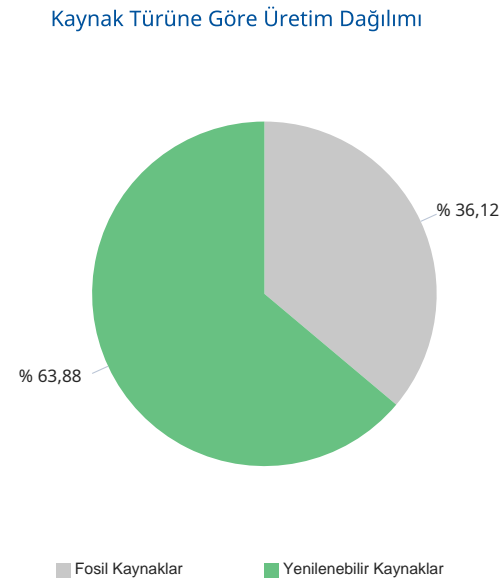
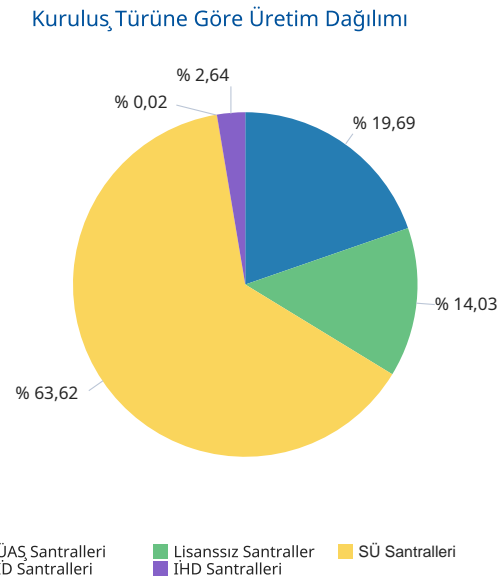
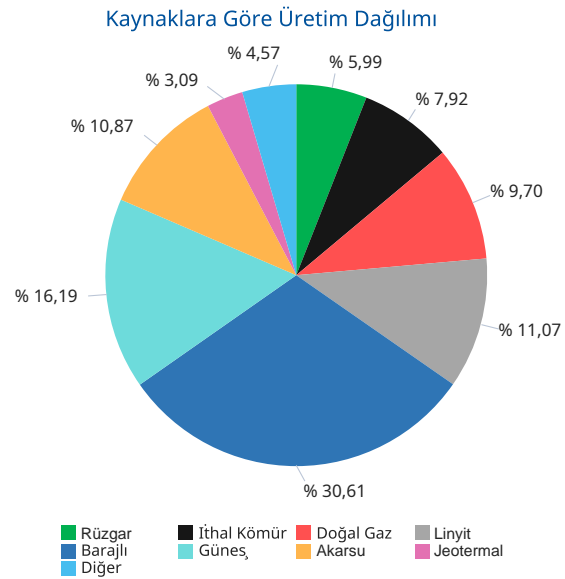

Gerçekleşen üretim ve tüketim değerleri TEİAŞ'ın Yük Tevzi Bilgi Sistemi'nden temin edilmektedir. Değerler güncellenebildiğinden YTBS ekranları ile farklılık gösterebilir.

## Gün Öncesi Piyasası

## Türkiye Elektrik Piyasası Günlük Raporu 21.04.2026

| Saat | PTF      | SMF      | Sistem Yönü      |
|------|----------|----------|------------------|
| 0    | 1.499,98 | 1.898,24 | ↑ Enerji Açığı   |
| 1    | 997,00   | 1.898,24 | ↑ Enerji Açığı   |
| 2    | 749,98   | 1.500,00 | ↑ Enerji Açığı   |
| 3    | 500,00   | 1.200,00 | ↑ Enerji Açığı   |
| 4    | 499,99   | 1.200,00 | ↑ Enerji Açığı   |
| 5    | 700,00   | 1.777,00 | ↑ Enerji Açığı   |
| 6    | 499,99   | 9,00     | ↓ Enerji Fazlası |
| 7    | 300,01   | 0,00     | ↓ Enerji Fazlası |
| 8    | 311,00   | 0,00     | ↓ Enerji Fazlası |
| 9    | 175,01   | 0,00     | ↓ Enerji Fazlası |
| 10   | 100,00   | 0,00     | ↓ Enerji Fazlası |
| 11   | 0,00     | 0,00     | ↓ Enerji Fazlası |
| 12   | 0,00     | 0,00     | ↓ Enerji Fazlası |
| 13   | 0,00     | 0,00     | ↓ Enerji Fazlası |
| 14   | 0,00     | 0,00     | ↓ Enerji Fazlası |
| 15   | 30,00    | 0,00     | ↓ Enerji Fazlası |
| 16   | 190,00   | 0,00     | ↓ Enerji Fazlası |
| 17   | 500,00   | 0,00     | ↓ Enerji Fazlası |
| 18   | 1.499,98 | 9,00     | ↓ Enerji Fazlası |
| 19   | 4.500,00 | 4.400,00 | ↓ Enerji Fazlası |
| 20   | 4.500,00 | 4.500,00 | ↑ Enerji Açığı   |
| 21   | 3.499,00 | 4.450,00 | ↑ Enerji Açığı   |
| 22   | 1.499,99 | 3.950,00 | ↑ Enerji Açığı   |
| 23   | 749,98   | 2.700,01 | ↑ Enerji Açığı   |
| Ort  | 970,91   | 1.228,81 |                  |

|                | PTF Arit. Ort. | PTF Ağır. Ort. | SMF Arit. Ort. | SMF Ağır. Ort. |
|----------------|----------------|----------------|----------------|----------------|
| Tüm Gün (0-23) | 970,91         | 1.096,18       | 1.228,81       | 1.014,10       |
| Gündüz (06-16) | 146,00         | 153,45         | 0,82           |                |
| Puant (17-21)  | 2.899,80       | 2.920,32       | 2.671,80       |                |
| Gece (22-05)   | 899,62         | 914,09         | 2.015,44       |                |

\*Değerlerin birimi TL/MWh 'tır

|                | Saat                          | Fiyat    |
|----------------|-------------------------------|----------|
| PTF Maks Fiyat | 19-20                         | 4.500,00 |
| PTF Min Fiyat  | 11-12-13-14                   | 0,00     |
| SMF Maks Fiyat | 20                            | 4.500,00 |
| SMF Min Fiyat  | 7-8-9-10-11-12-13-14-15-16-17 | 0,00     |

\*Değerlerin birimi TL/MWh 'tır

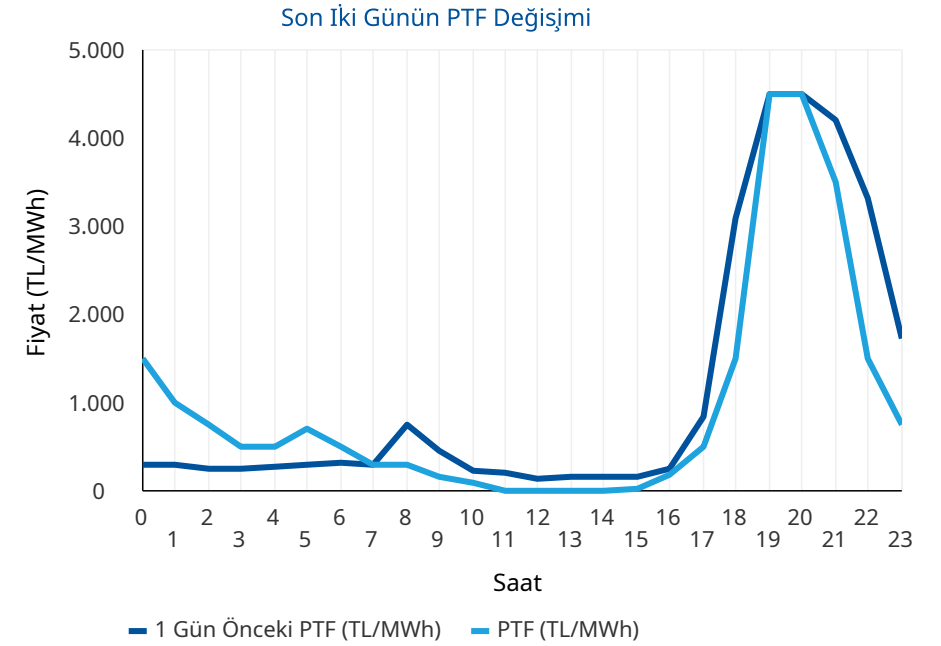
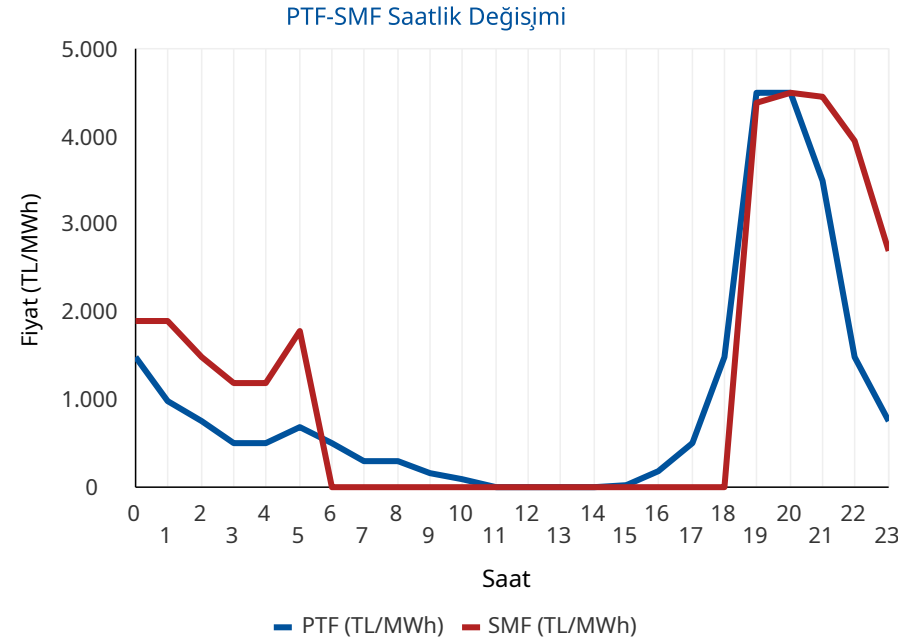

\* PTF: Piyasa Takas Fiyatının kısaltmasıdır. SMF: Sistem Marjinal Fiyatının kısaltmasıdır. Raporunda geçen fiyatların birimi TL/MWh, miktarların birimi MWh'tir.

## Gün Öncesi Piyasası

## Türkiye Elektrik Piyasası Günlük Raporu 21.04.2026

## Aylık PTF Ortalamaları

|                 | 2023            | 2024            | 2025            | 2026            |
|-----------------|-----------------|-----------------|-----------------|-----------------|
| 01 - Ocak       | 3.431,49        | 1.942,90        | 2.508,80        | 2.894,92        |
| 02 - Şubat      | 2.802,71        | 1.957,68        | 2.478,28        | 2.078,20        |
| 03 - Mart       | 2.126,22        | 2.190,11        | 2.183,83        | 1.620,32        |
| 04 - Nisan      | 1.770,82        | 1.764,04        | 2.452,67        | 1.022,72        |
| 05 - Mayıs      | 1.907,28        | 2.047,32        | 2.458,15        |                 |
| 06 - Haziran    | 1.623,92        | 2.095,23        | 2.202,23        |                 |
| 07 - Temmuz     | 1.977,40        | 2.588,83        | 2.965,16        |                 |
| 08 - Ağustos    | 2.251,01        | 2.574,15        | 2.939,24        |                 |
| 09 - Eylül      | 2.006,84        | 2.395,78        | 2.729,02        |                 |
| 10 - Ekim       | 2.249,84        | 2.335,71        | 2.739,50        |                 |
| 11 - Kasım      | 2.066,91        | 2.463,14        | 2.784,10        |                 |
| 12 - Aralık     | 2.075,00        | 2.446,22        | 2.973,04        |                 |
| <b>Ortalama</b> | <b>2.189,30</b> | <b>2.235,52</b> | <b>2.619,81</b> | <b>1.970,20</b> |

## Dönemlik PTF Ortalamaları

|              | 2023     | 2024     | 2025     | 2026     |
|--------------|----------|----------|----------|----------|
| 1. Çeyrek    | 2.786,28 | 2.031,83 | 2.387,37 | 2.201,80 |
| 2. Çeyrek    | 1.768,88 | 1.969,72 | 2.371,97 | 1.022,72 |
| 3. Çeyrek    | 2.079,19 | 2.520,93 | 2.879,42 |          |
| 4. Çeyrek    | 2.131,27 | 2.414,50 | 2.832,74 |          |
| Birinci 6 Ay | 2.274,76 | 2.000,77 | 2.379,63 | 1.970,20 |
| İkinci 6 Ay  | 2.105,23 | 2.467,72 | 2.856,08 |          |

## Son 30 Günün PTF-SMF Değişimi

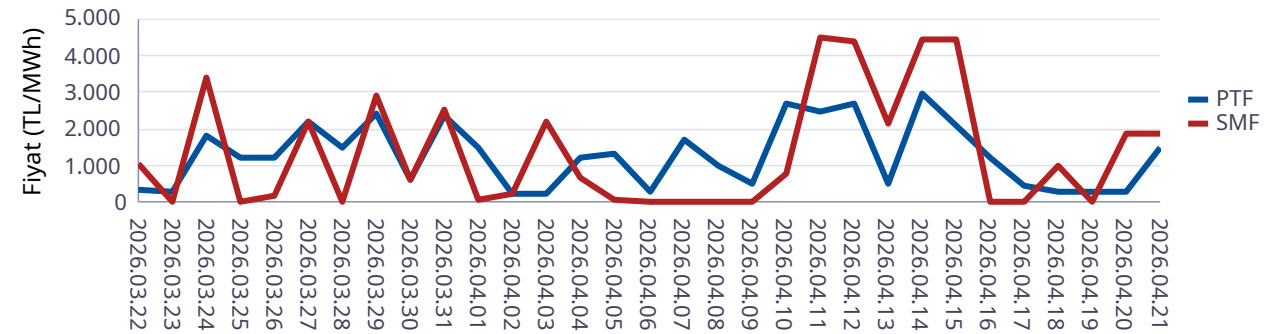

## Son 12 Ayın PTF-SMF Değişimi

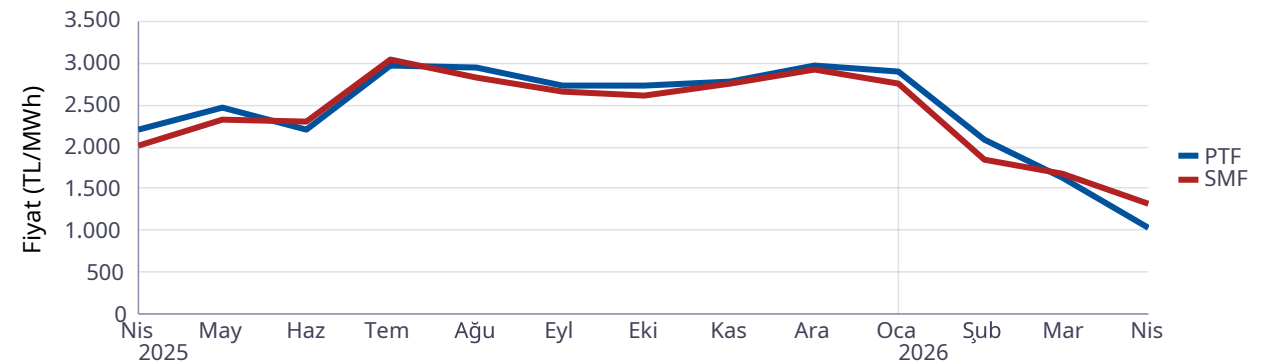

## Gün Öncesi Piyasası

## Türkiye Elektrik Piyasası Günlük Raporu 21.04.2026

| Saat | Fiyattan Bağımsız Satış Miktarı | Eşleşme Miktarı | Fiyattan Bağımsız Alış Miktarı |
|------|---------------------------------|-----------------|--------------------------------|
| 0    | 13.389                          | 22.550          | 21.778                         |
| 1    | 12.943                          | 21.764          | 20.643                         |
| 2    | 12.871                          | 21.102          | 19.918                         |
| 3    | 13.027                          | 21.011          | 19.559                         |
| 4    | 13.006                          | 20.922          | 19.414                         |
| 5    | 12.606                          | 20.905          | 19.512                         |
| 6    | 13.013                          | 21.816          | 20.385                         |
| 7    | 14.552                          | 22.790          | 20.793                         |
| 8    | 16.650                          | 24.878          | 23.121                         |
| 9    | 18.760                          | 19.812          | 17.101                         |
| 10   | 20.112                          | 20.276          | 16.873                         |
| 11   | 20.943                          | 20.529          | 16.868                         |
| 12   | 21.475                          | 19.403          | 15.716                         |
| 13   | 21.396                          | 19.994          | 16.201                         |
| 14   | 20.999                          | 20.834          | 17.057                         |
| 15   | 20.115                          | 20.257          | 16.513                         |
| 16   | 18.468                          | 19.961          | 17.391                         |
| 17   | 16.365                          | 26.927          | 25.423                         |
| 18   | 13.766                          | 26.963          | 26.240                         |
| 19   | 12.766                          | 27.759          | 27.552                         |
| 20   | 12.891                          | 27.737          | 27.788                         |
| 21   | 13.256                          | 27.313          | 26.794                         |
| 22   | 13.610                          | 24.122          | 23.330                         |
| 23   | 13.804                          | 23.432          | 22.109                         |
| Ort  | 15.866                          | 22.627          | 20.753                         |

\*Değerlerin birimi MWh 'tır

\* Fiyattan Bağımsız Satış Miktarı: 0 TL/MWh'deki satış teklif miktarlarının toplamıdır.

\* Fiyattan Bağımsız Alış Miktarı: GÖP maksimum fiyatındaki alış teklif miktarlarının toplamıdır.

Fiyattan Bağımsız Tekliflerin Piyasaya Etkisi

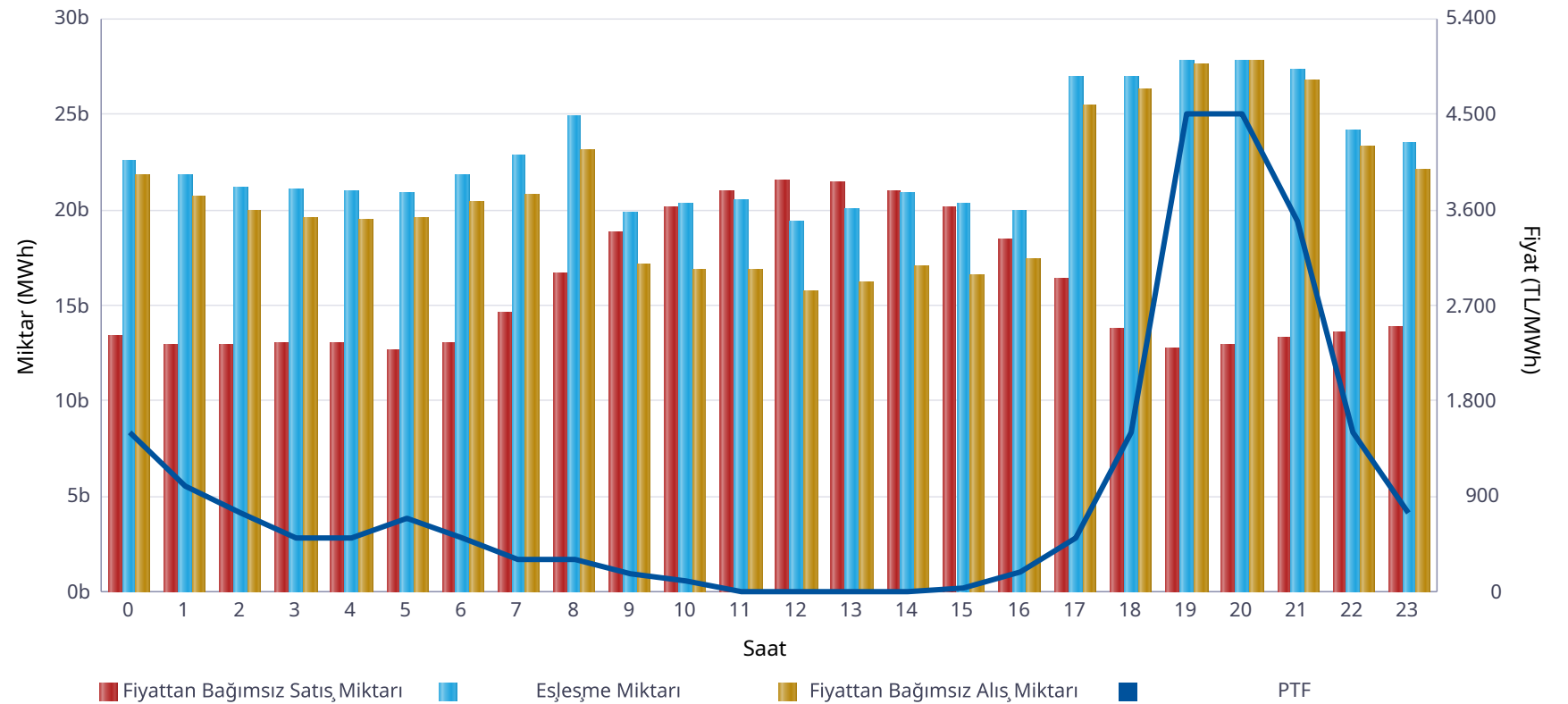

|                 | Miktar |
|-----------------|--------|
| Tüm Gün (00-23) | 22.627 |
| Gece (22-05)    | 21.976 |
| Gündüz (06-16)  | 20.959 |
| Puant (17-21)   | 27.340 |

\*Değerlerin birimi MWh 'tır

|                                | Miktar | Tarih      | Saat |
|--------------------------------|--------|------------|------|
| Günlük Minimum Eşleşme Miktarı | 19.403 | 21.04.2026 | 12   |
| Günlük Maximum Eşleşme Miktarı | 27.759 | 21.04.2026 | 19   |

\*Değerlerin birimi MWh 'tır

## Gün Öncesi Piyasası

Son 30 Günün Eşleşme Miktarı Değişimi

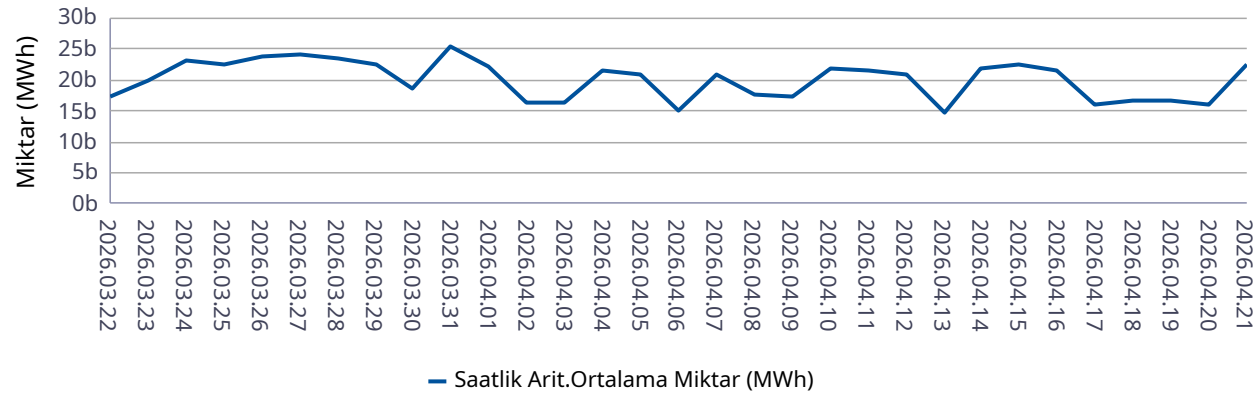

Son 12 Ayın Eşleşme Miktarı Değişimi

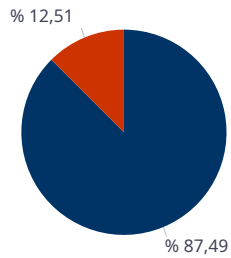
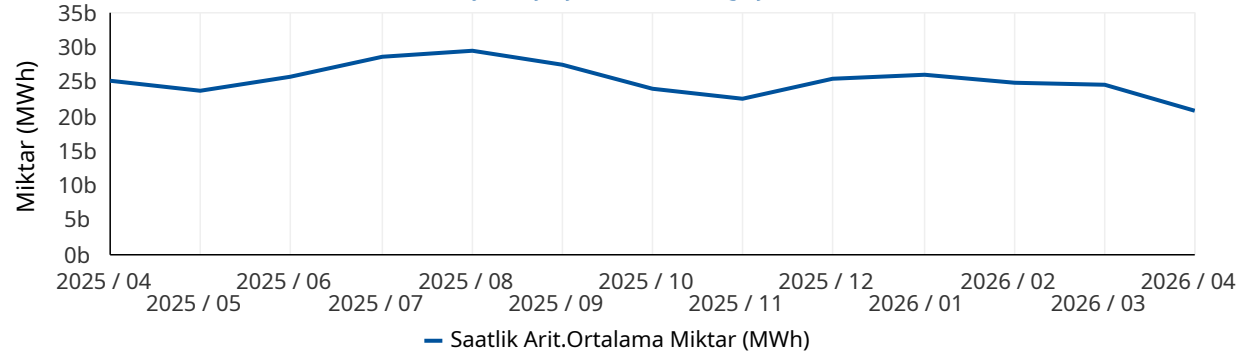

■ Eşleşen Saatlik Miktar ■ Eşleşen Blok Miktar

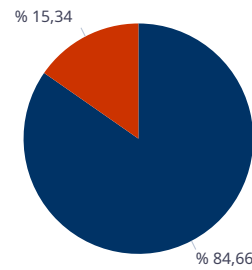

■ Eşleşen Blok Satış Miktarı ■ Eşleşen Blok Alış Miktarı

\* Değerlerin birimi MWh'tır.

## Türkiye Elektrik Piyasası Günlük Raporu 21.04.2026

|                | Eşleşme Miktarı | Gün        | Saat |
|----------------|-----------------|------------|------|
| Aylık Minimum  | 13.987          | 12.04.2026 | 7    |
| Aylık Maksimum | 28.995          | 20.04.2026 | 19   |

\* Değerlerin birimi MWh'tır.

\* Tablodaki değerler içinde bulunulan ayın değerlerini kapsamaktadır.

|                 | Eşleşme Miktarı | Gün        | Saat |
|-----------------|-----------------|------------|------|
| Yıllık Minimum  | 13.987          | 12.04.2026 | 7    |
| Yıllık Maksimum | 32.624          | 12.01.2026 | 13   |

\* Değerlerin birimi MWh'tır.

\* Tablodaki değerler içinde bulunulan yılın değerlerini kapsamaktadır.

|        | Blok Eşleşme Miktarı | Saatlik Eşleşme Miktarı |
|--------|----------------------|-------------------------|
| Aylık  | 4.073.848            | 28.502.850              |
| Yıllık | 75.108.121           | 371.729.676             |

\* Değerlerin birimi MWh'tır.

\* Tablodaki değerler içinde bulunulan yılın değerlerini kapsamaktadır.

|        | Blok Alış Miktarı | Blok Satış Miktarı |
|--------|-------------------|--------------------|
| Aylık  | 624.741           | 3.449.107          |
| Yıllık | 5.835.059         | 69.273.062         |

\* Değerlerin birimi MWh'tır.

\* Tablodaki değerler içinde bulunulan ayın değerlerini kapsamaktadır.

## Gün İçi Piyasası

## Türkiye Elektrik Piyasası Günlük Raporu 21.04.2026

| Saat | Eşleşme Miktarı |
|------|-----------------|
| 0    | 1.165           |
| 1    | 911             |
| 2    | 1.358           |
| 3    | 1.219           |
| 4    | 1.401           |
| 5    | 1.193           |
| 6    | 1.360           |
| 7    | 1.080           |
| 8    | 1.039           |
| 9    | 1.322           |
| 10   | 1.259           |
| 11   | 1.886           |
| 12   | 957             |
| 13   | 1.024           |
| 14   | 2.084           |
| 15   | 1.973           |
| 16   | 1.784           |
| 17   | 1.649           |
| 18   | 2.316           |
| 19   | 2.690           |
| 20   | 2.842           |
| 21   | 2.664           |
| 22   | 2.109           |
| 23   | 2.368           |
| Ort. | 1.652           |

| Teklif Edilen Alış Miktarı (MWh) | Teklif Edilen Satış Miktarı (MWh) |
|----------------------------------|-----------------------------------|
| 63.793                           | 70.632                            |

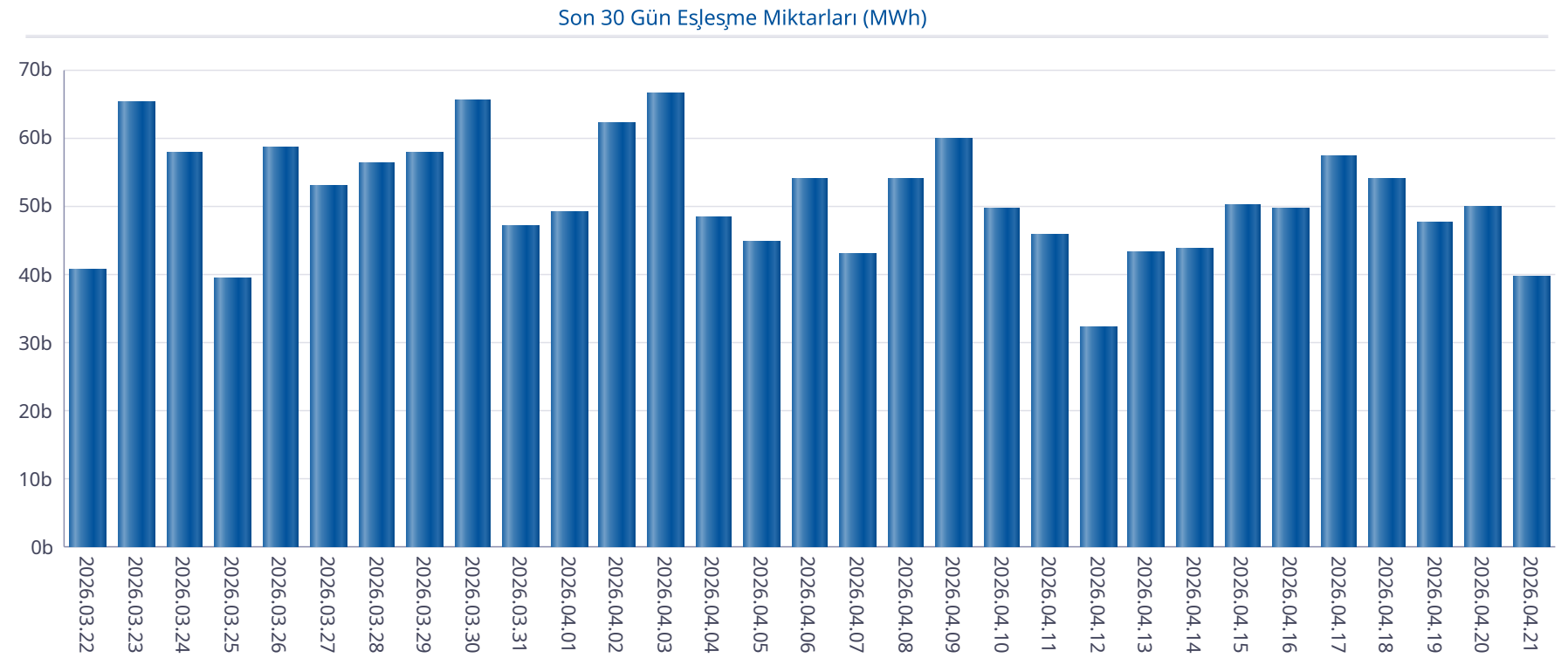

## Gün İçi Piyasası

## Türkiye Elektrik Piyasası Günlük Raporu 21.04.2026

| Saat | PTF      | SMF      | Pozitif Dengesizlik Fiyatı | Negatif Dengesizlik Fiyatı | Saatlik Kontrat AOF |
|------|----------|----------|----------------------------|----------------------------|---------------------|
| 0    | 1.499,98 | 1.898,24 | 1.454,98                   | 2.012,13                   | 1.211,74            |
| 1    | 997,00   | 1.898,24 | 967,09                     | 2.012,13                   | 884,92              |
| 2    | 749,98   | 1.500,00 | 727,48                     | 1.590,00                   | 717,43              |
| 3    | 500,00   | 1.200,00 | 485,00                     | 1.272,00                   | 522,66              |
| 4    | 499,99   | 1.200,00 | 484,99                     | 1.272,00                   | 533,77              |
| 5    | 700,00   | 1.777,00 | 679,00                     | 1.883,62                   | 725,34              |
| 6    | 499,99   | 9,00     | -106,00                    | 514,99                     | 245,98              |
| 7    | 300,01   | 0,00     | -106,00                    | 309,01                     | 214,50              |
| 8    | 311,00   | 0,00     | -106,00                    | 320,33                     | 322,98              |
| 9    | 175,01   | 0,00     | -106,00                    | 180,26                     | 196,05              |
| 10   | 100,00   | 0,00     | -106,00                    | 154,50                     | 85,57               |
| 11   | 0,00     | 0,00     | -106,00                    | 154,50                     | 9,35                |
| 12   | 0,00     | 0,00     | -106,00                    | 154,50                     | 0,83                |
| 13   | 0,00     | 0,00     | -106,00                    | 154,50                     | 1,00                |
| 14   | 0,00     | 0,00     | -106,00                    | 154,50                     | 11,50               |
| 15   | 30,00    | 0,00     | -106,00                    | 154,50                     | 29,48               |
| 16   | 190,00   | 0,00     | -106,00                    | 195,70                     | 89,19               |
| 17   | 500,00   | 0,00     | -106,00                    | 515,00                     | 248,64              |
| 18   | 1.499,98 | 9,00     | -106,00                    | 1.544,98                   | 1.249,59            |
| 19   | 4.500,00 | 4.400,00 | 4.136,00                   | 4.866,75                   | 4.099,99            |
| 20   | 4.500,00 | 4.500,00 | 4.365,00                   | 5.008,50                   | 4.212,78            |
| 21   | 3.499,00 | 4.450,00 | 3.394,03                   | 4.717,00                   | 3.398,54            |
| 22   | 1.499,99 | 3.950,00 | 1.454,99                   | 4.187,00                   | 1.365,28            |
| 23   | 749,98   | 2.700,01 | 727,48                     | 2.862,01                   | 823,91              |
| Ort. | 970,91   | 1.228,81 | 729,09                     | 1.507,93                   | 883,38              |

| Min. Miktarlı Eşleşme    | Maks. Miktarlı Eşleşme  | Min. Fiyatlı Eşleşme     | Maks. Fiyatlı Eşleşme    |
|--------------------------|-------------------------|--------------------------|--------------------------|
| 0,1 MWh - 4500,00 TL/MWh | 133,4 MWh - 5,80 TL/MWh | 1854,3 MWh - 0,00 TL/MWh | 2,6 MWh - 4635,00 TL/MWh |

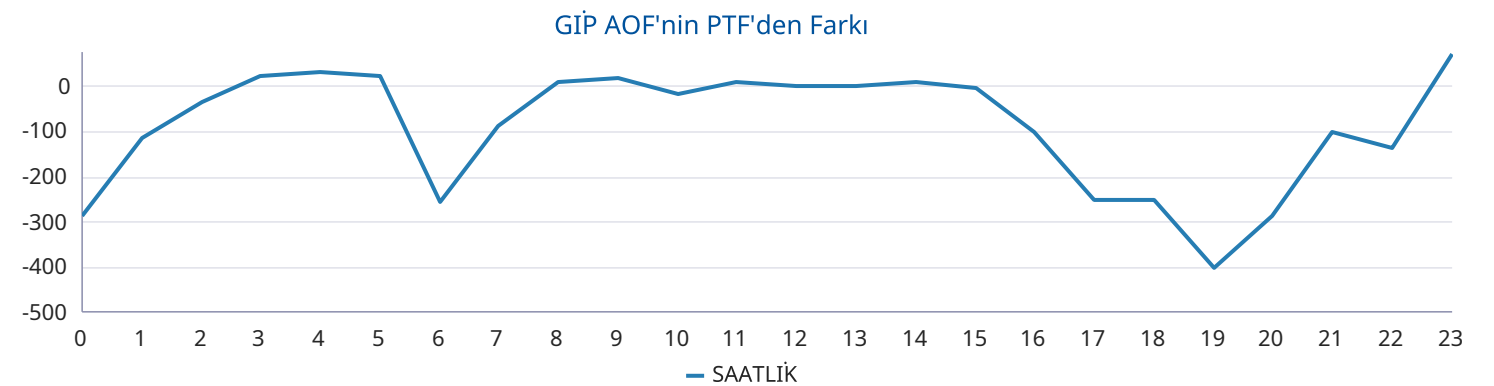
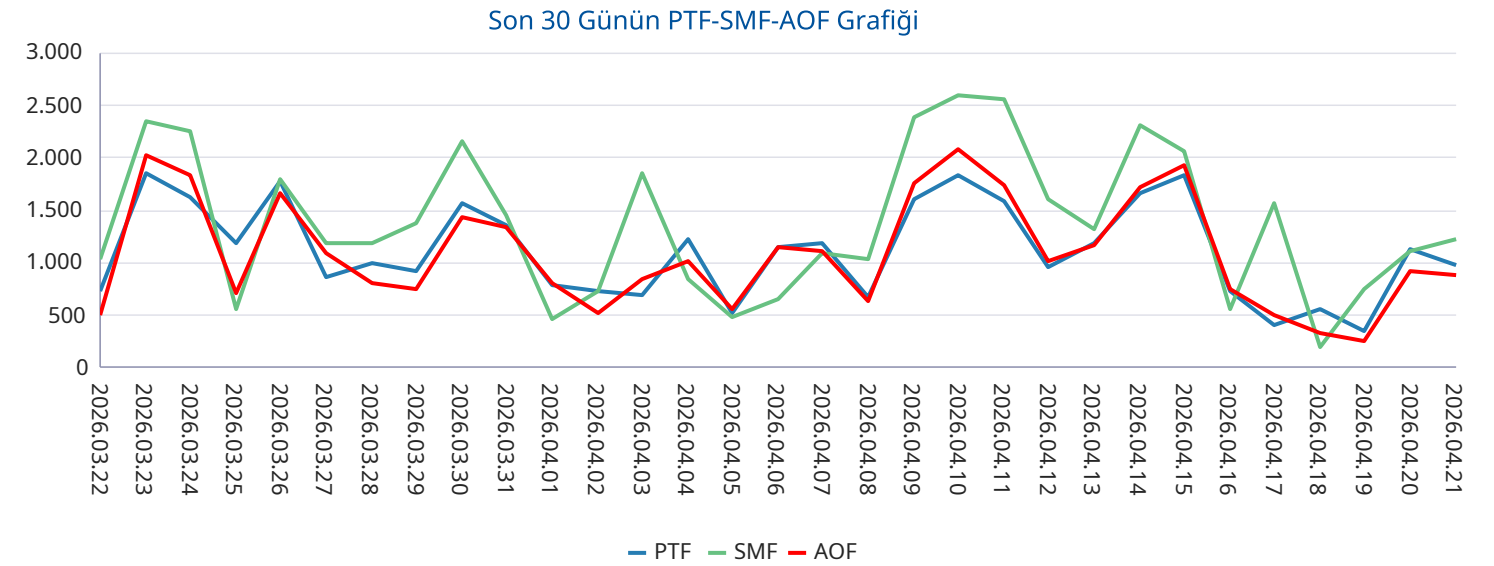

## Yan Hizmetler Piyasası

| Saat | PFK Fiyatı | PFK Rezerv | SFK Fiyatı | SFK Rezerv |
|------|------------|------------|------------|------------|
| 0    | 2.969,96   | 366,49     | 2.000,00   | 907,00     |
| 1    | 2.969,96   | 366,49     | 2.000,00   | 907,00     |
| 2    | 2.969,96   | 366,49     | 2.000,00   | 907,00     |
| 3    | 2.969,96   | 348,49     | 1.762,60   | 822,00     |
| 4    | 2.969,96   | 348,49     | 1.762,60   | 822,00     |
| 5    | 2.969,96   | 348,49     | 1.762,60   | 822,00     |
| 6    | 2.969,96   | 348,49     | 1.762,60   | 822,00     |
| 7    | 2.969,96   | 286,49     | 6.000,00   | 1.024,00   |
| 8    | 2.969,96   | 286,49     | 6.000,00   | 1.024,00   |
| 9    | 2.969,96   | 286,49     | 6.000,00   | 1.024,00   |
| 10   | 2.969,96   | 286,49     | 6.000,00   | 1.024,00   |
| 11   | 2.969,96   | 286,49     | 3.997,00   | 951,00     |
| 12   | 2.969,96   | 286,49     | 3.997,00   | 951,00     |
| 13   | 2.969,96   | 286,49     | 3.997,00   | 951,00     |
| 14   | 2.969,96   | 286,49     | 3.997,00   | 951,00     |
| 15   | 2.969,96   | 286,49     | 6.000,00   | 1.125,00   |
| 16   | 2.969,96   | 286,49     | 6.000,00   | 1.125,00   |
| 17   | 2.969,96   | 286,49     | 6.000,00   | 1.125,00   |
| 18   | 3.968,10   | 316,49     | 2.690,22   | 953,00     |
| 19   | 3.968,10   | 316,49     | 2.690,22   | 953,00     |
| 20   | 3.968,10   | 316,49     | 2.690,22   | 953,00     |
| 21   | 2.969,96   | 316,49     | 2.500,00   | 993,00     |
| 22   | 2.969,96   | 316,49     | 2.500,00   | 993,00     |
| 23   | 2.969,96   | 316,49     | 2.500,00   | 993,00     |
| Ort. | 3.094,73   | 314,32     | 3.608,71   | 963,42     |

## Türkiye Elektrik Piyasası Günlük Raporu 21.04.2026

Son 30 Gün Ağırlıklı Ortalama PFK Fiyatı

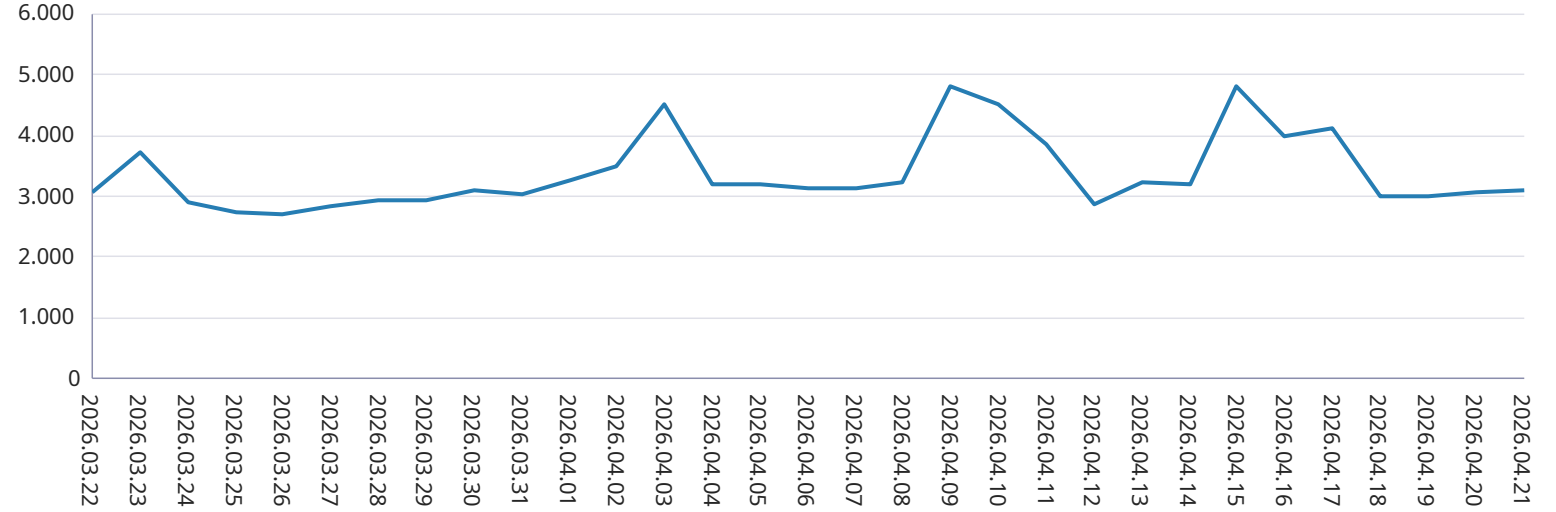

Son 30 Gün Ağırlıklı Ortalama SFK Fiyatı



## Dengeleme Güç Piyasası

## Türkiye Elektrik Piyasası Günlük Raporu 21.04.2026

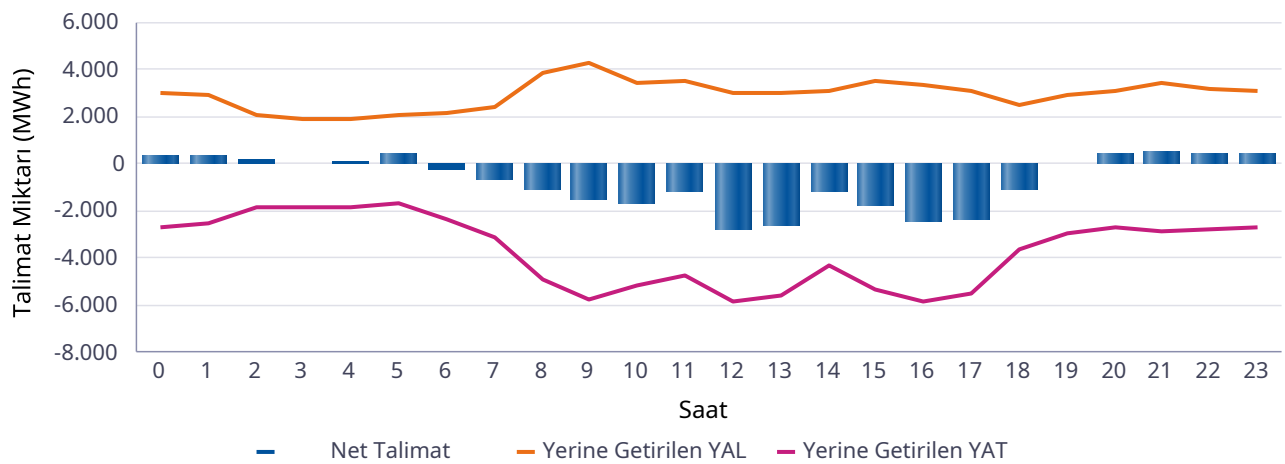
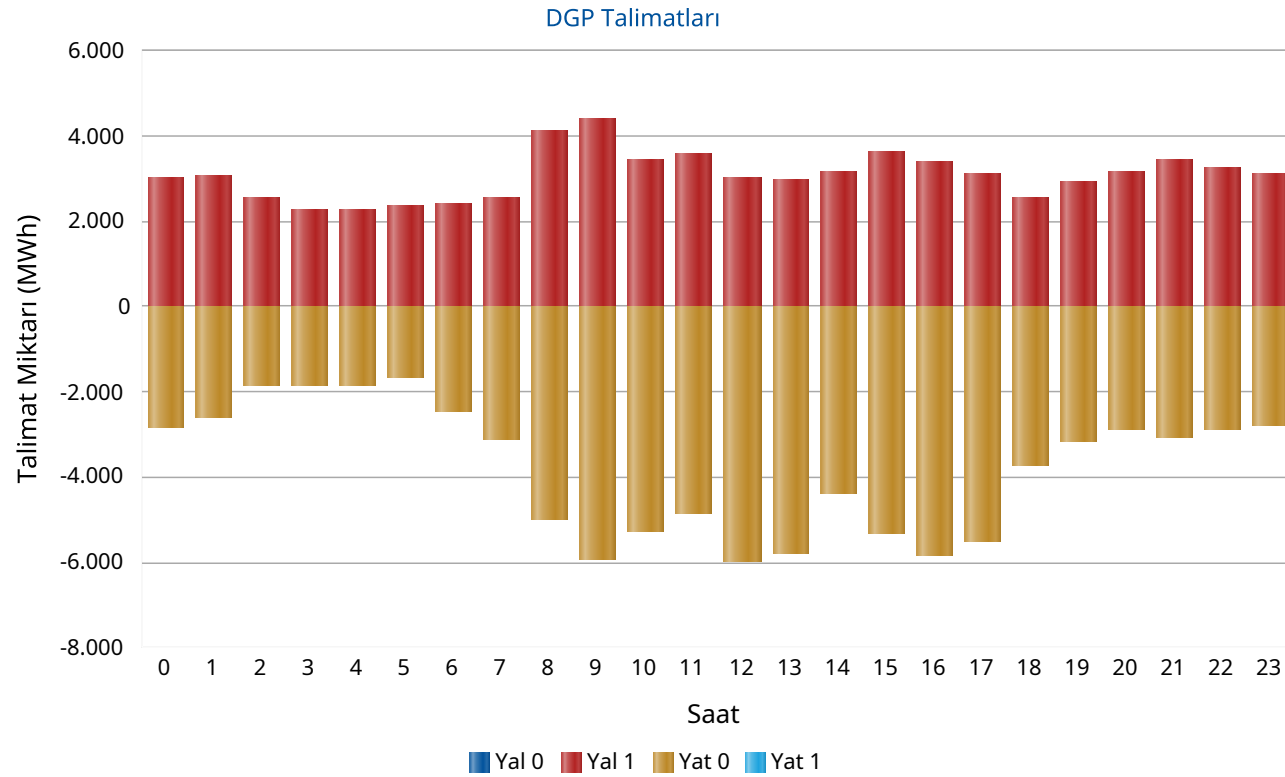

| Saat | Net Talimat | YAL 0 | YAL1   | YAT 0  | YAT1 | Yerine Getirilen YAL | Yerine Getirilen YAT |
|------|-------------|-------|--------|--------|------|----------------------|----------------------|
| 0    | 355         | 0     | 3.035  | 2.855  | 0    | 3.030                | 2.675                |
| 1    | 407         | 0     | 3.075  | 2.598  | 0    | 2.953                | 2.546                |
| 2    | 215         | 0     | 2.529  | 1.829  | 0    | 2.035                | 1.820                |
| 3    | 36          | 0     | 2.248  | 1.862  | 0    | 1.878                | 1.842                |
| 4    | 111         | 0     | 2.248  | 1.846  | 0    | 1.937                | 1.826                |
| 5    | 417         | 0     | 2.380  | 1.676  | 0    | 2.088                | 1.671                |
| 6    | -182        | 0     | 2.388  | 2.473  | 0    | 2.182                | 2.364                |
| 7    | -691        | 0     | 2.562  | 3.123  | 0    | 2.407                | 3.098                |
| 8    | -1.056      | 0     | 4.118  | 4.982  | 0    | 3.826                | 4.882                |
| 9    | -1.462      | 0     | 4.396  | 5.907  | 0    | 4.330                | 5.792                |
| 10   | -1.694      | 0     | 3.456  | 5.258  | 0    | 3.454                | 5.148                |
| 11   | -1.184      | 0     | 3.585  | 4.853  | 0    | 3.561                | 4.745                |
| 12   | -2.815      | 0     | 3.033  | 5.958  | 0    | 3.033                | 5.848                |
| 13   | -2.625      | 0     | 2.976  | 5.772  | 0    | 2.976                | 5.601                |
| 14   | -1.183      | 0     | 3.175  | 4.383  | 0    | 3.123                | 4.306                |
| 15   | -1.774      | 0     | 3.618  | 5.339  | 0    | 3.562                | 5.336                |
| 16   | -2.427      | 0     | 3.392  | 5.820  | 0    | 3.382                | 5.809                |
| 17   | -2.374      | 0     | 3.116  | 5.526  | 0    | 3.105                | 5.479                |
| 18   | -1.110      | 0     | 2.538  | 3.727  | 0    | 2.537                | 3.647                |
| 19   | -14         | 26    | 2.876  | 3.156  | 0    | 2.898                | 2.912                |
| 20   | 452         | 0     | 3.140  | 2.903  | 0    | 3.129                | 2.677                |
| 21   | 571         | 0     | 3.438  | 3.063  | 0    | 3.431                | 2.860                |
| 22   | 462         | 0     | 3.227  | 2.869  | 0    | 3.224                | 2.762                |
| 23   | 453         | 0     | 3.122  | 2.805  | 0    | 3.121                | 2.668                |
| Top. | -17.112     | 26    | 73.672 | 90.583 | 0    | 71.200               | 88.313               |

\* Değerlerin birimi MWh'tır

\* YAL: Yük alma yönünde verilen talimatları, YAT: Yük atma yönünde verilen talimatları, 0 kodlu talimatlar: Sistemin arz-talep dengesini sağlamak için verilen talimatları, 1 kodlu talimatlar: Sistem kısıtlarının giderilmesi ve acil durumlar için verilen talimatları, Net Talimat: Yerine getirilen YAL miktarı ile yerine getirilen YAT miktarının farkıdır.

## Piyasa Miktarı

İkili Anlaşma Miktar Dağılımı

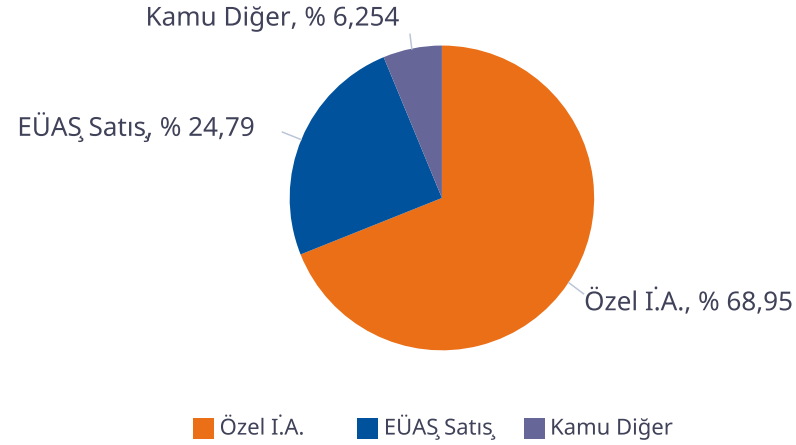

Piyasa Miktar Dağılımı

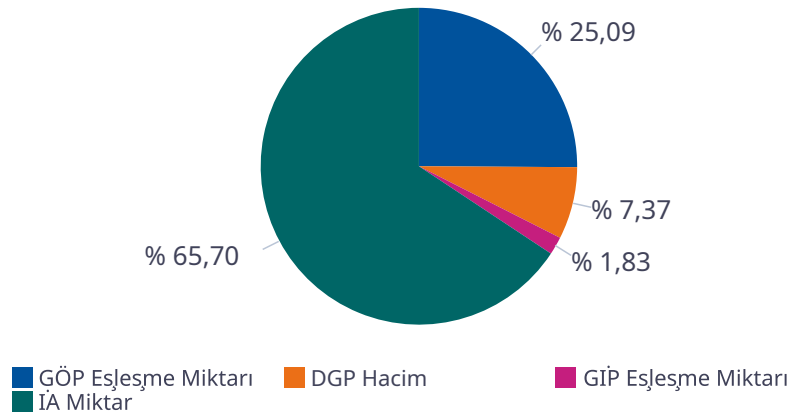

## Türkiye Elektrik Piyasası Günlük Raporu 21.04.2026

| Saat          | TOPLAM İA        | Özel İ.A.      | EÜAŞ Satış     | Kamu Diğer    | GÖP Eşleşme Miktarı | GİP Eşleşme Miktarı | DGP Miktar     | Toplam Piyasa Miktarı |
|---------------|------------------|----------------|----------------|---------------|---------------------|---------------------|----------------|-----------------------|
| 0             | 53.344           | 35.926         | 13.714         | 3.705,0       | 22.550              | 1.164,60            | 5.705          | 82.764                |
| 1             | 52.400           | 36.374         | 12.321         | 3.705,0       | 21.764              | 911,30              | 5.500          | 80.575                |
| 2             | 52.029           | 36.618         | 11.706         | 3.705,0       | 21.102              | 1.357,70            | 3.855          | 78.344                |
| 3             | 52.048           | 36.787         | 11.556         | 3.705,0       | 21.012              | 1.218,60            | 3.720          | 77.998                |
| 4             | 52.017           | 36.732         | 11.580         | 3.705,0       | 20.922              | 1.400,60            | 3.763          | 78.103                |
| 5             | 51.562           | 36.510         | 11.348         | 3.705,0       | 20.905              | 1.193,40            | 3.760          | 77.420                |
| 6             | 51.815           | 36.996         | 11.113         | 3.705,0       | 21.816              | 1.359,50            | 4.546          | 79.536                |
| 7             | 55.204           | 39.418         | 12.082         | 3.705,0       | 22.790              | 1.080,10            | 5.505          | 84.580                |
| 8             | 60.107           | 42.596         | 13.806         | 3.705,0       | 24.878              | 1.038,60            | 8.708          | 94.732                |
| 9             | 63.894           | 45.215         | 14.974         | 3.705,0       | 19.812              | 1.322,00            | 10.121         | 95.150                |
| 10            | 66.426           | 47.373         | 15.348         | 3.705,0       | 20.276              | 1.259,30            | 8.602          | 96.564                |
| 11            | 68.089           | 48.532         | 15.852         | 3.705,0       | 20.529              | 1.885,70            | 8.306          | 98.809                |
| 12            | 67.408           | 48.091         | 15.612         | 3.705,0       | 19.403              | 956,70              | 8.881          | 96.648                |
| 13            | 67.240           | 47.812         | 15.724         | 3.705,0       | 19.993              | 1.024,40            | 8.577          | 96.834                |
| 14            | 67.122           | 47.458         | 15.959         | 3.705,0       | 20.836              | 2.084,00            | 7.430          | 97.471                |
| 15            | 65.432           | 45.833         | 15.894         | 3.705,0       | 20.257              | 1.972,60            | 8.898          | 96.560                |
| 16            | 63.463           | 43.580         | 16.178         | 3.705,0       | 19.961              | 1.784,30            | 9.190          | 94.398                |
| 17            | 62.122           | 41.892         | 16.526         | 3.705,0       | 26.927              | 1.648,80            | 8.584          | 99.282                |
| 18            | 58.669           | 38.475         | 16.490         | 3.705,0       | 26.963              | 2.316,20            | 6.184          | 94.133                |
| 19            | 59.020           | 37.971         | 17.343         | 3.705,0       | 27.758              | 2.690,00            | 5.809          | 95.277                |
| 20            | 59.876           | 38.049         | 18.122         | 3.705,0       | 27.736              | 2.842,20            | 5.806          | 96.261                |
| 21            | 58.647           | 37.663         | 17.278         | 3.705,0       | 27.313              | 2.664,00            | 6.291          | 94.915                |
| 22            | 57.635           | 37.414         | 16.516         | 3.705,0       | 24.122              | 2.108,70            | 5.986          | 89.851                |
| 23            | 56.239           | 37.055         | 15.479         | 3.705,0       | 23.432              | 2.367,50            | 5.788          | 87.827                |
| <b>Toplam</b> | <b>1.421.810</b> | <b>980.369</b> | <b>352.521</b> | <b>88.920</b> | <b>543.056</b>      | <b>39.651</b>       | <b>159.513</b> | <b>2.164.030</b>      |

\* Değerlerin birimi MWh 'tır

\* DGP talimat miktarı yerine getirilmiş YAL ve YAT'ların toplamıdır.

\* Toplam İA: Alış veya satış yönünde yapılan ikili anlaşma miktarlarının toplamını,

\* İA Özel: Özel şirketler arasında (her iki tarafı özel) yapılan ikili anlaşma miktarlarının toplamını,

\* Kamu Diğer: EÜAŞ İA alış miktarını ifade eder.

## Netleştirilmiş İkili Anlaşmalar

## Türkiye Elektrik Piyasası Günlük Raporu 21.04.2026

İ.A. Net Alış

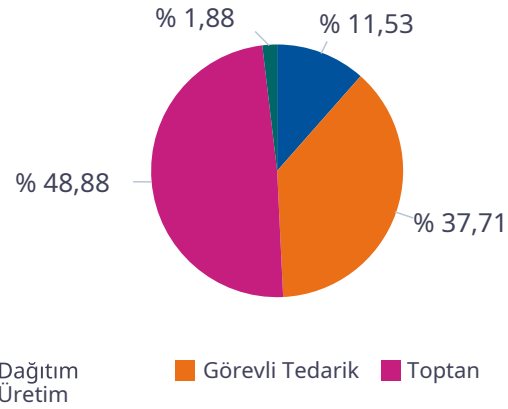

İ.A. Net Satış

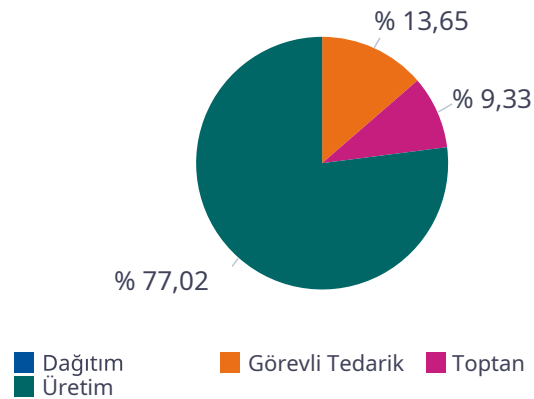

| SAAT          | NET ALIŞ      |                 |                |               |              |          | NET SATIŞ |                 |               |                |            |                |
|---------------|---------------|-----------------|----------------|---------------|--------------|----------|-----------|-----------------|---------------|----------------|------------|----------------|
|               | Dağıtım       | Görevli Tedarik | Toptan         | Üretim        | İhracat      | Telaş    | Dağıtım   | Görevli Tedarik | Toptan        | Üretim         | İthalat    | Toplam         |
| 0             | 4.553         | 9.328           | 11.162         | 410           | 150          | 0        | 0         | 33              | 2.833         | 21.507         | 0          | 24.373         |
| 1             | 3.611         | 8.846           | 11.104         | 459           | 150          | 0        | 0         | 32              | 2.775         | 20.112         | 0          | 22.920         |
| 2             | 3.193         | 8.495           | 11.117         | 457           | 150          | 0        | 0         | 32              | 2.769         | 19.338         | 0          | 22.139         |
| 3             | 3.142         | 8.312           | 11.146         | 427           | 150          | 0        | 0         | 35              | 2.718         | 19.092         | 0          | 21.845         |
| 4             | 3.109         | 8.322           | 11.151         | 427           | 150          | 0        | 0         | 45              | 2.738         | 19.097         | 0          | 21.880         |
| 5             | 2.917         | 8.279           | 11.238         | 428           | 150          | 0        | 0         | 72              | 2.718         | 18.972         | 0          | 21.762         |
| 6             | 1.871         | 9.003           | 11.724         | 371           | 150          | 0        | 0         | 567             | 2.687         | 18.646         | 0          | 21.900         |
| 7             | 2.051         | 9.851           | 13.551         | 395           | 150          | 0        | 0         | 2.566           | 2.659         | 19.434         | 0          | 24.659         |
| 8             | 2.263         | 11.462          | 16.680         | 354           | 150          | 0        | 0         | 5.814           | 2.333         | 21.356         | 0          | 29.503         |
| 9             | 2.613         | 12.403          | 18.077         | 607           | 150          | 0        | 0         | 8.846           | 2.180         | 21.580         | 0          | 32.606         |
| 10            | 2.728         | 12.739          | 19.611         | 797           | 77           | 0        | 0         | 10.807          | 2.086         | 21.860         | 40         | 34.793         |
| 11            | 3.036         | 12.962          | 20.355         | 923           | 75           | 0        | 0         | 11.620          | 2.068         | 22.331         | 40         | 36.060         |
| 12            | 2.999         | 12.757          | 20.386         | 816           | 17           | 0        | 0         | 11.727          | 2.134         | 21.820         | 0          | 35.681         |
| 13            | 3.069         | 12.784          | 20.100         | 794           | 17           | 0        | 0         | 11.334          | 2.152         | 21.953         | 0          | 35.439         |
| 14            | 3.202         | 12.837          | 19.442         | 916           | 17           | 0        | 0         | 10.321          | 2.091         | 22.529         | 55         | 34.996         |
| 15            | 3.270         | 12.684          | 18.181         | 781           | 58           | 0        | 0         | 8.763           | 2.250         | 22.523         | 25         | 33.562         |
| 16            | 3.703         | 12.517          | 16.669         | 736           | 73           | 0        | 0         | 6.403           | 2.878         | 22.845         | 46         | 32.172         |
| 17            | 3.486         | 13.082          | 15.418         | 508           | 132          | 0        | 0         | 3.586           | 3.166         | 24.178         | 0          | 30.930         |
| 18            | 3.439         | 13.206          | 13.254         | 484           | 150          | 0        | 0         | 1.139           | 3.278         | 24.657         | 0          | 29.074         |
| 19            | 3.983         | 13.657          | 12.422         | 504           | 150          | 0        | 0         | 121             | 3.338         | 25.843         | 0          | 29.301         |
| 20            | 4.566         | 13.846          | 12.455         | 500           | 150          | 0        | 0         | 53              | 3.300         | 26.701         | 0          | 30.054         |
| 21            | 4.307         | 13.294          | 12.177         | 486           | 150          | 0        | 0         | 53              | 3.155         | 25.703         | 0          | 28.912         |
| 22            | 6.160         | 10.571          | 12.178         | 484           | 150          | 0        | 0         | 53              | 3.051         | 24.915         | 0          | 28.019         |
| 23            | 5.643         | 10.035          | 11.994         | 490           | 150          | 0        | 0         | 53              | 2.923         | 23.804         | 0          | 26.780         |
| <b>Toplam</b> | <b>82.914</b> | <b>271.273</b>  | <b>351.592</b> | <b>13.554</b> | <b>2.866</b> | <b>0</b> | <b>0</b>  | <b>94.075</b>   | <b>64.283</b> | <b>530.797</b> | <b>206</b> | <b>689.361</b> |

\*Değerlerin birimi MWh 'tır

## İkili Anlaşmalar Aylık Toplam Gösterimi

## Türkiye Elektrik Piyasası Günlük Raporu 21.04.2026

İ.A. Net Alış

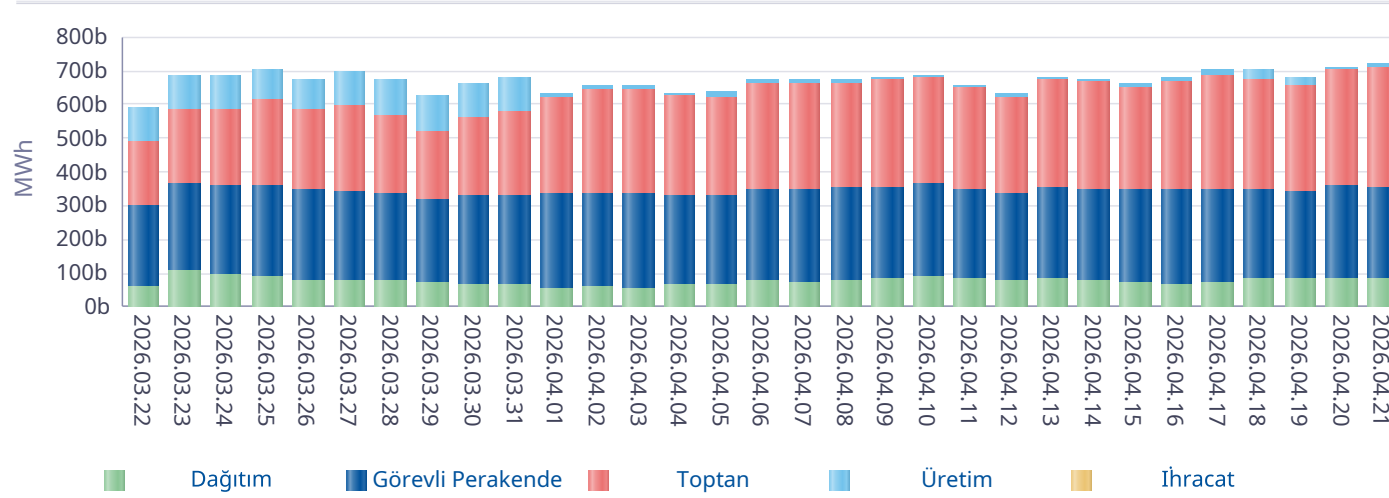

İ.A. Net Satış

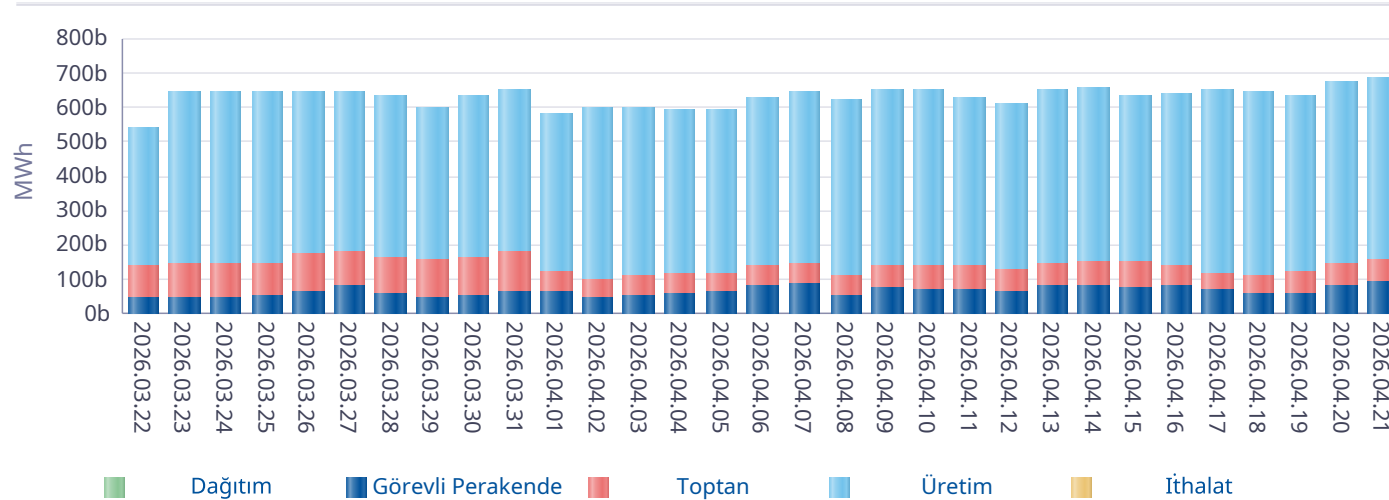

\*İA net değerleri organizasyon bazında İA alış ve satış değerlerinin farkını ifade eder.

| Gün           | Özel İ.A.         | EÜAŞ Satış        | Kamu Diğer       |
|---------------|-------------------|-------------------|------------------|
| 2026-03-23    | 920.308           | 360.737           | 86.225           |
| 2026-03-24    | 1.047.178         | 351.169           | 86.225           |
| 2026-03-25    | 1.106.340         | 345.478           | 86.225           |
| 2026-03-26    | 1.072.125         | 332.184           | 86.225           |
| 2026-03-27    | 1.186.187         | 328.484           | 86.225           |
| 2026-03-28    | 1.216.106         | 322.090           | 86.225           |
| 2026-03-29    | 1.058.188         | 305.730           | 86.225           |
| 2026-03-30    | 1.033.175         | 316.383           | 86.225           |
| 2026-03-31    | 1.065.490         | 320.022           | 86.225           |
| 2026-04-01    | 738.383           | 325.416           | 90.559           |
| 2026-04-02    | 898.166           | 328.275           | 90.559           |
| 2026-04-03    | 887.712           | 325.346           | 90.559           |
| 2026-04-04    | 826.399           | 324.521           | 90.559           |
| 2026-04-05    | 835.310           | 321.545           | 87.797           |
| 2026-04-06    | 784.415           | 341.783           | 87.797           |
| 2026-04-07    | 800.106           | 344.294           | 90.060           |
| 2026-04-08    | 835.873           | 350.038           | 90.000           |
| 2026-04-09    | 784.531           | 354.149           | 90.000           |
| 2026-04-10    | 753.840           | 361.376           | 90.000           |
| 2026-04-11    | 808.938           | 339.625           | 90.000           |
| 2026-04-12    | 790.788           | 331.794           | 90.000           |
| 2026-04-13    | 838.797           | 349.337           | 90.000           |
| 2026-04-14    | 822.171           | 343.475           | 90.000           |
| 2026-04-15    | 894.696           | 340.843           | 90.000           |
| 2026-04-16    | 949.779           | 340.064           | 92.158           |
| 2026-04-17    | 917.044           | 344.791           | 90.000           |
| 2026-04-18    | 920.957           | 345.833           | 90.000           |
| 2026-04-19    | 885.849           | 339.168           | 90.000           |
| 2026-04-20    | 945.699           | 352.662           | 90.000           |
| 2026-04-21    | 980.369           | 352.521           | 88.920           |
| <b>Toplam</b> | <b>27.604.919</b> | <b>10.139.134</b> | <b>2.664.991</b> |

\*İA Özel: Özel şirketler arasında (her iki tarafı özel) yapılan ikili anlaşma miktarlarının toplamını,

\*Kamu Diğer: EÜAŞ İA alış miktarını ifade eder.

## Piyasa Ticaret Hacmi

## Türkiye Elektrik Piyasası Günlük Raporu 21.04.2026

|                                    | Saat | Tutar       |
|------------------------------------|------|-------------|
| Günlük Minimum Toplam Ciro Tutarı  | 13   | 13.076.029  |
| Günlük Maksimum Toplam Ciro Tutarı | 20   | 148.344.067 |

\* Değerlerin birimi TL'dir

|                                   | Tarih      | Saat | Tutar       |
|-----------------------------------|------------|------|-------------|
| Aylık Minimum Toplam Ciro Tutarı  | 05.04.2026 | 8    | 210.724     |
| Aylık Maksimum Toplam Ciro Tutarı | 20.04.2026 | 19   | 152.147.167 |

\* Değerlerin birimi TL'dir

\* Tablodaki değerler içinde bulunulan ayın değerlerini kapsamaktadır.

|                                    | Tarih      | Saat | Tutar       |
|------------------------------------|------------|------|-------------|
| Yıllık Minimum Toplam Ciro Tutarı  | 15.02.2026 | 11   | 145.913     |
| Yıllık Maksimum Toplam Ciro Tutarı | 20.04.2026 | 19   | 152.147.167 |

\* Değerlerin birimi TL'dir

\* Tablodaki değerler içinde bulunulan yılın değerlerini kapsamaktadır.

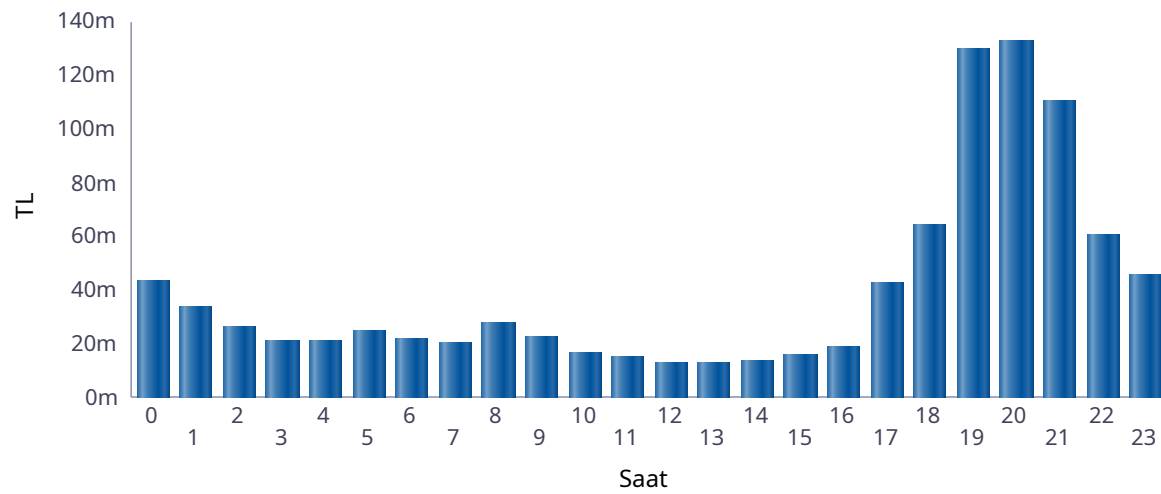

■ Günlük Toplam Ciro (TL)

| Saat   | GÖP Ciro Tutarı | GİP Ciro Tutarı | YAL Tutarı  | YAT Tutarı | Toplam Ciro |
|--------|-----------------|-----------------|-------------|------------|-------------|
| 0      | 28.939.507      | 1.411.198       | 13.035.477  | 346.830    | 43.733.012  |
| 1      | 19.872.062      | 806.432         | 12.826.137  | 70.890     | 33.575.521  |
| 2      | 15.638.466      | 974.051         | 9.624.252   | 17.989     | 26.254.759  |
| 3      | 11.814.670      | 636.915         | 8.376.214   | 12.239     | 20.840.038  |
| 4      | 11.776.897      | 747.598         | 8.376.214   | 12.139     | 20.912.848  |
| 5      | 14.675.143      | 865.615         | 8.959.654   | 19.139     | 24.519.551  |
| 6      | 12.389.017      | 334.406         | 8.950.859   | 2.011      | 21.676.294  |
| 7      | 9.728.971       | 231.682         | 10.265.529  | 0          | 20.226.182  |
| 8      | 10.465.796      | 335.451         | 16.916.077  | 0          | 27.717.323  |
| 9      | 3.790.930       | 259.176         | 18.161.440  | 0          | 22.211.547  |
| 10     | 2.347.390       | 107.759         | 13.939.677  | 0          | 16.394.826  |
| 11     | 393.178         | 17.625          | 14.518.264  | 0          | 14.929.067  |
| 12     | 403.374         | 791             | 12.425.040  | 0          | 12.829.205  |
| 13     | 403.374         | 1.020           | 12.239.970  | 0          | 12.644.363  |
| 14     | 393.140         | 23.958          | 13.017.085  | 0          | 13.434.183  |
| 15     | 941.453         | 58.155          | 14.662.674  | 0          | 15.662.281  |
| 16     | 4.820.962       | 159.138         | 13.869.083  | 0          | 18.849.183  |
| 17     | 29.446.552      | 409.964         | 12.869.528  | 0          | 42.726.043  |
| 18     | 50.007.231      | 2.894.293       | 11.144.773  | 9.984      | 64.056.281  |
| 19     | 105.564.801     | 11.028.980      | 13.060.350  | 470.811    | 130.124.943 |
| 20     | 106.014.630     | 11.973.559      | 14.130.000  | 290.659    | 132.408.848 |
| 21     | 85.607.084      | 9.053.717       | 15.430.996  | 377.251    | 110.469.049 |
| 22     | 42.623.558      | 2.878.956       | 14.480.795  | 352.611    | 60.335.920  |
| 23     | 29.465.736      | 1.950.600       | 14.009.794  | 201.785    | 45.627.914  |
| Toplam | 597.523.922     | 47.161.039      | 305.289.882 | 2.184.340  | 952.159.182 |

\* Değerlerin birimi TL'dir.

\* GÖP Ciro Tutarı: Fark Fonu dahil ilgili saatteki GÖP satış tutarını ifade etmektedir.

\* GİP Ciro Tutarı: İlgili saatte satış yönündeki her bir kontrat miktarı ile ilgili kontratın eşleşme fiyatının çarpımından oluşmaktadır.

\* YAL Tutarı: Yerine getirilen YAL miktarı ile ilgili YAL talimatının geçerli fiyatının çarpımından oluşmaktadır.

\* YAT Tutarı: Yerine getirilen YAT miktarı ile ilgili YAT talimatının geçerli fiyatının çarpımından oluşmaktadır.

## Yekdem Santrallerinin KGÜP Miktarları

## Türkiye Elektrik Piyasası Günlük Raporu 21.04.2026

Son 30 Gün YEK KGÜP

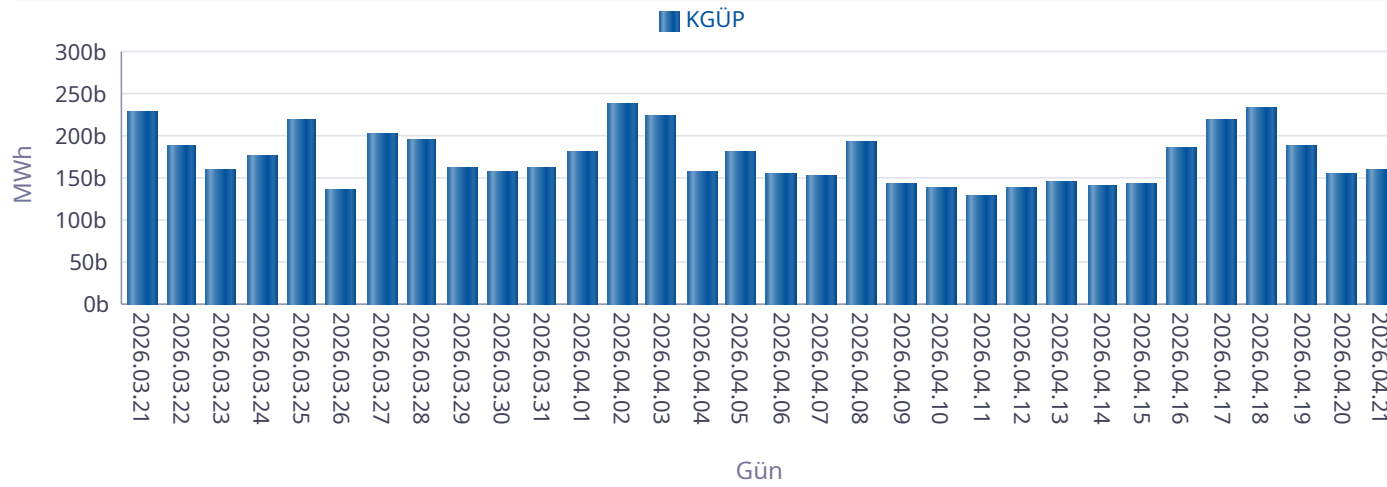

Kaynak Bazında YEK KGÜP

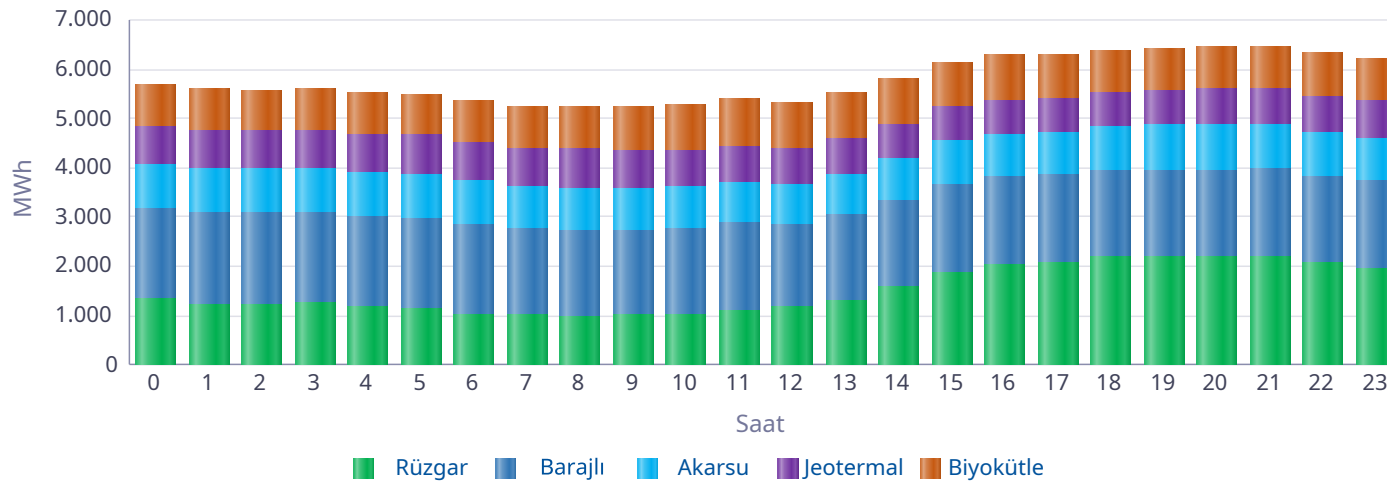

| Saat          | Rüzgar        | Jeotermal     | Biyokütle     | Akarsu        | Barajlı       | Toplam         |
|---------------|---------------|---------------|---------------|---------------|---------------|----------------|
| 0             | 1.325         | 761           | 843           | 910           | 1.852         | 5.691          |
| 1             | 1.236         | 766           | 844           | 908           | 1.846         | 5.598          |
| 2             | 1.230         | 768           | 843           | 898           | 1.846         | 5.585          |
| 3             | 1.249         | 774           | 843           | 890           | 1.846         | 5.602          |
| 4             | 1.191         | 777           | 845           | 887           | 1.832         | 5.533          |
| 5             | 1.140         | 779           | 845           | 906           | 1.832         | 5.502          |
| 6             | 1.022         | 783           | 846           | 883           | 1.832         | 5.366          |
| 7             | 1.025         | 781           | 856           | 878           | 1.720         | 5.260          |
| 8             | 1.000         | 776           | 884           | 871           | 1.727         | 5.259          |
| 9             | 1.009         | 763           | 914           | 837           | 1.732         | 5.253          |
| 10            | 1.038         | 755           | 935           | 840           | 1.730         | 5.297          |
| 11            | 1.117         | 742           | 937           | 831           | 1.760         | 5.388          |
| 12            | 1.180         | 726           | 932           | 826           | 1.659         | 5.323          |
| 13            | 1.323         | 713           | 936           | 824           | 1.724         | 5.521          |
| 14            | 1.568         | 704           | 921           | 843           | 1.766         | 5.803          |
| 15            | 1.871         | 697           | 913           | 881           | 1.787         | 6.149          |
| 16            | 2.029         | 693           | 908           | 878           | 1.785         | 6.294          |
| 17            | 2.063         | 691           | 880           | 868           | 1.781         | 6.284          |
| 18            | 2.187         | 694           | 865           | 889           | 1.753         | 6.388          |
| 19            | 2.203         | 703           | 866           | 915           | 1.756         | 6.443          |
| 20            | 2.204         | 716           | 859           | 923           | 1.756         | 6.458          |
| 21            | 2.209         | 729           | 859           | 931           | 1.756         | 6.484          |
| 22            | 2.054         | 738           | 865           | 917           | 1.756         | 6.330          |
| 23            | 1.960         | 745           | 862           | 891           | 1.760         | 6.217          |
| <b>Toplam</b> | <b>36.433</b> | <b>17.772</b> | <b>21.102</b> | <b>21.127</b> | <b>42.595</b> | <b>139.028</b> |

\* Değerlerin birimi MWh'dir.

## Kaynak Bazında KGÜP Miktarları

## Türkiye Elektrik Piyasası Günlük Raporu 21.04.2026

Doğal Gaz KGÜP

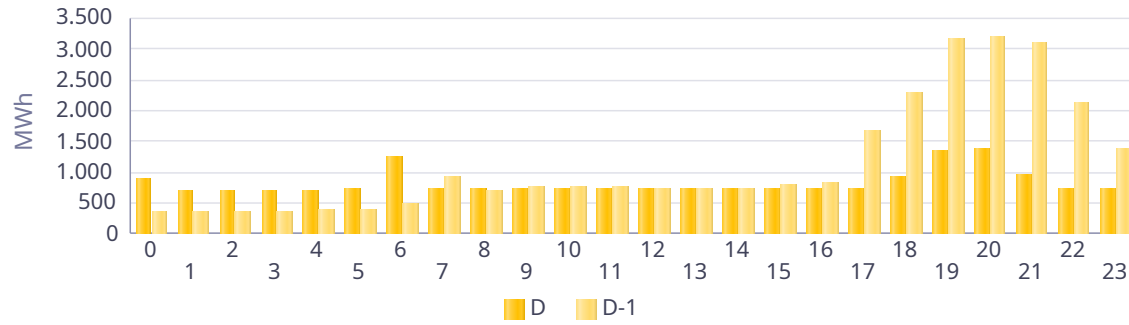

İthal Kömür KGÜP

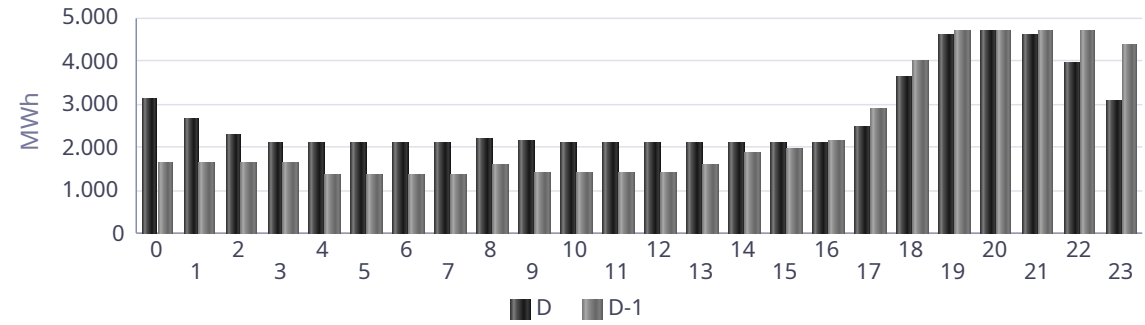

Baraj KGÜP

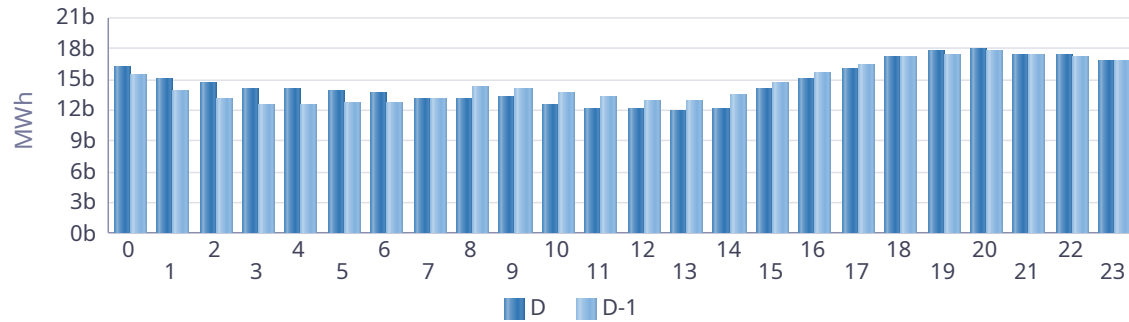

Rüzgar KGÜP

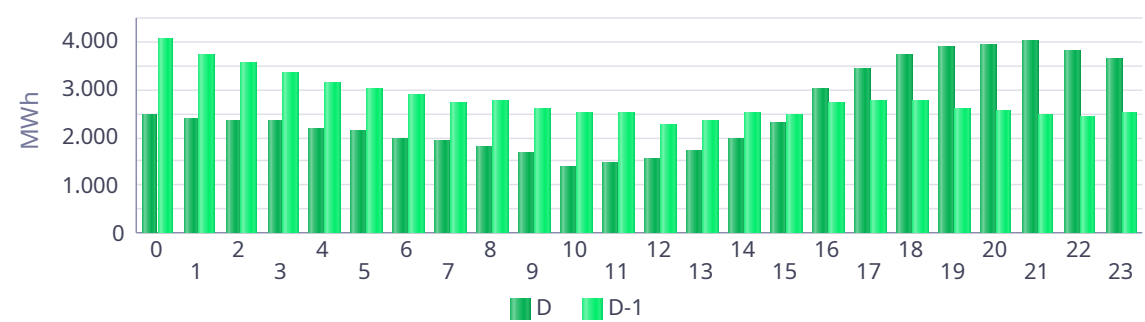

Akarsu KGÜP

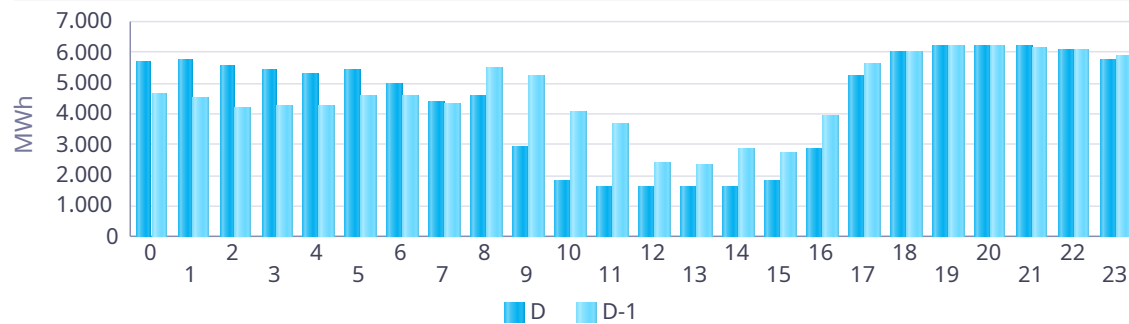

Taş Kömürü - Linyit KGÜP

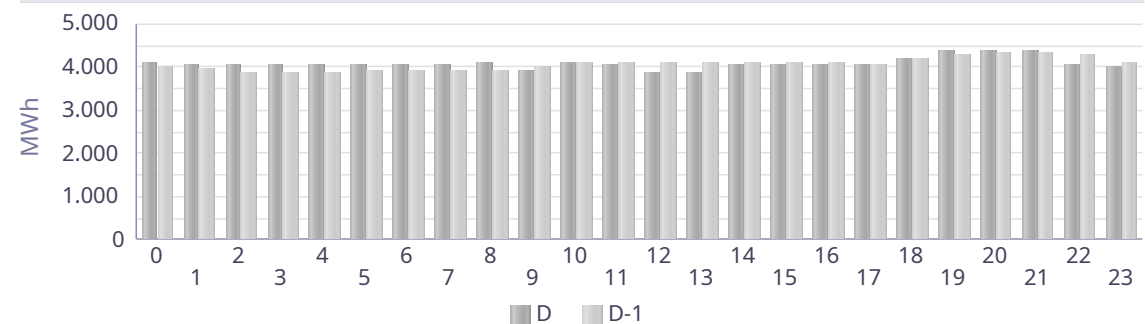

## Kaynak Bazında Kümülatif KGÜP Miktarları

Türkiye Elektrik Piyasası Günlük Raporu 21.04.2026

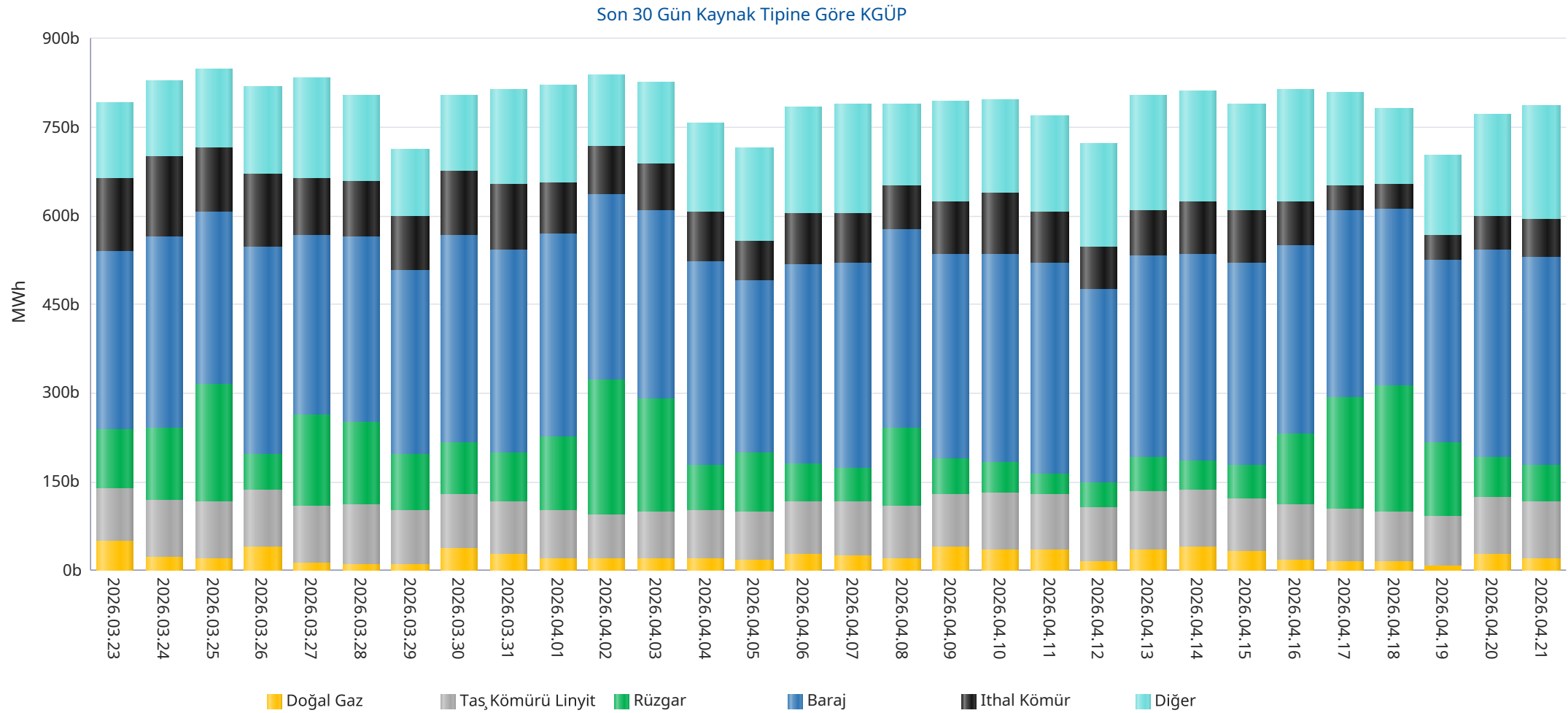

\* Diğer sütünü içindeki kaynak tipleri şu şekildedir: Asfaltit, Biogaz, Biokütle, Biokütleden Elde Edilen Gaz(LFG-Çöp Gazı), Fuel Oil, Güneş, Jeotermal, LPG, Motorin, Nafta, Prolitik Oil &amp; Prolitik Gaz, Proses Atık Isısı.

## Kaynak Bazında Kümülatif KGÜP Miktarları - Son 30 Günlük

## Türkiye Elektrik Piyasası Günlük Raporu 21.04.2026

Doğal Gaz KGÜP

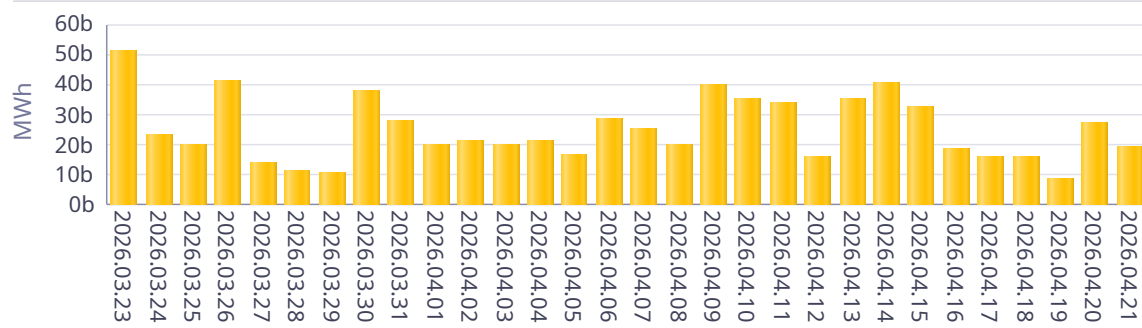

İthal Kömür KGÜP

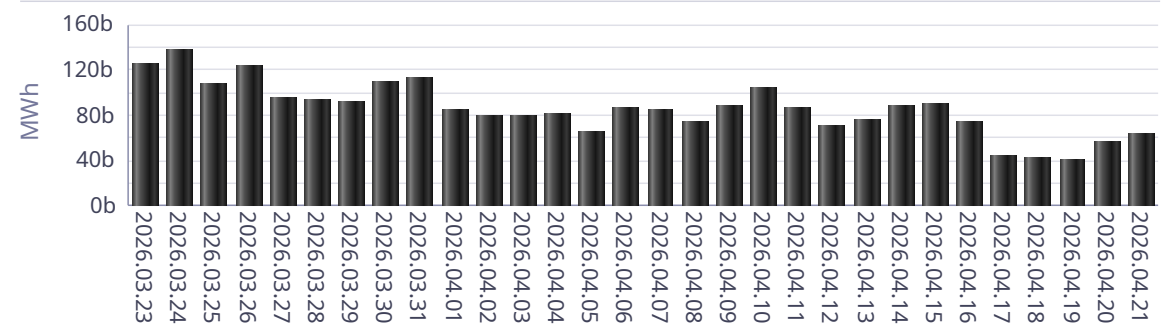

Baraj KGÜP

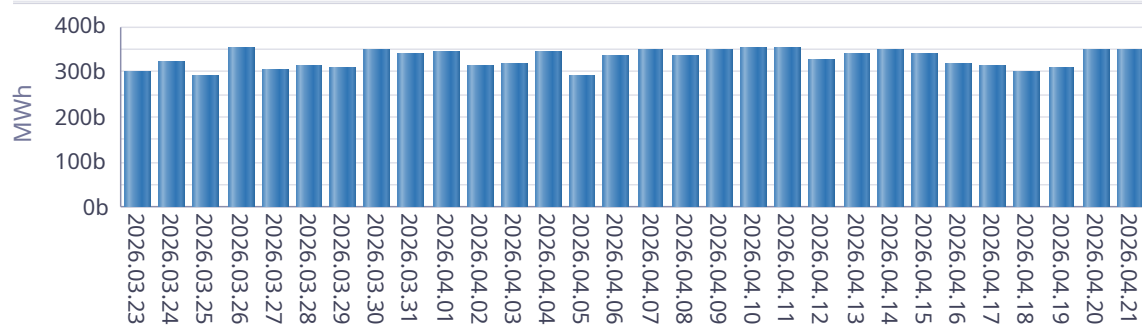

Rüzgar KGÜP

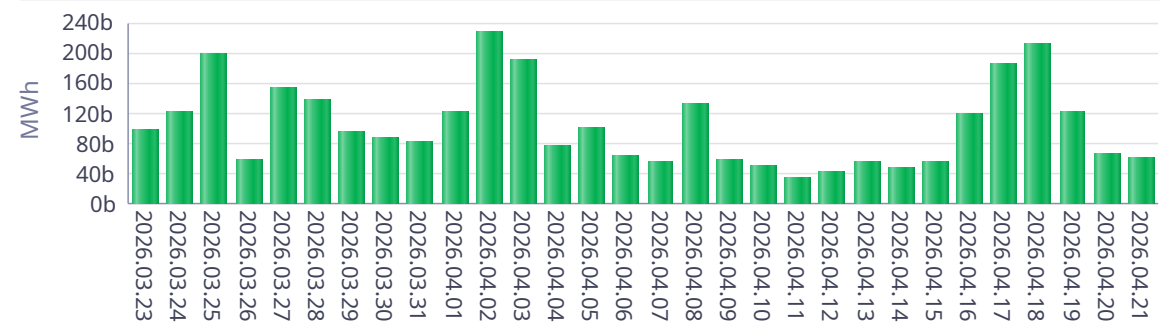

Akarsu KGÜP

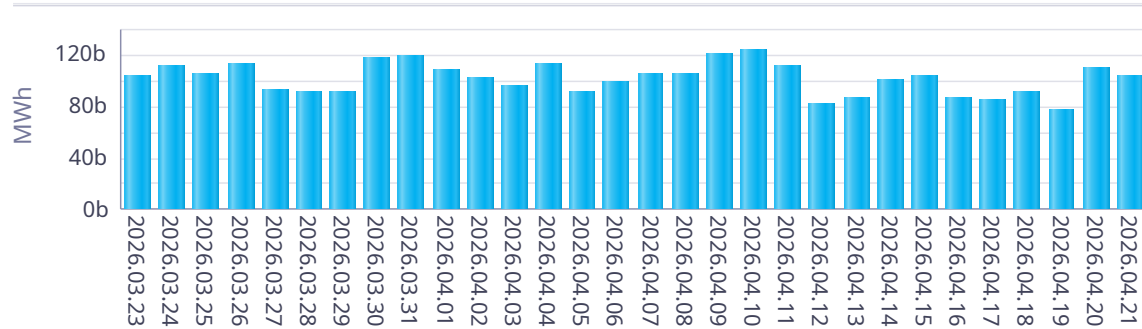

Taş Kömürü - Linyit KGÜP

