

# EPIAŞ

ELEKTRİK PİYASASI GÜNLÜK RAPORU

## Günlük Özet

Türkiye Elektrik Piyasası Günlük Raporu 03.05.2026

## Gün Öncesi Piyasası

	03.05.2026	02.05.2026
PTF Arit. Ortalaması ( TL/MWh )	100,11	169,18
Arit. Ortalama Eşleşme Miktarı ( MWh )	17.154,80	18.522,98
Arit. Ortalama Fiyattan Bağımsız Satış Miktarı ( MWh )	15.768,12	15.692,51
Arit. Ortalama Fiyattan Bağımsız Alış Miktarı ( MWh )	14.903,74	16.647,80
Arit. Ortalama İkili Anlaşma Miktarı ( MWh )	52.603,26	53.937,46
Göp Toplam Eşleşme Miktarı ( MWh )	411.715,30	444.551,50

## Gün İçi Piyasası

	03.05.2026	02.05.2026
Ağırlıklı Ortalama Fiyat ( TL/MWh )	143,37	251,35
Toplam Eşleşme Miktarı ( MWh )	55.151,50	55.060,00
Minimum Eşleşme Fiyatı ( TL/MWh )	0,00	0,00
Maksimum Eşleşme Fiyatı ( TL/MWh )	440,00	1.199,90

## Dengeleme Güç Piyasası

	03.05.2026	02.05.2026
SMF Arit. Ortalaması ( TL/MWh )	1.000,17	284,00
Toplam YAL Miktarı ( MWh )	31.148,38	25.555,14
Toplam YAT Miktarı ( MWh )	30.769,35	31.435,55
0 Kodlu Toplam Talimat Miktarı ( MWh )	34.552,19	31.748,82
1 Kodlu Toplam Talimat Miktarı ( MWh )	27.365,55	25.241,87
Yerine Getirilen Toplam DGP Talimat Miktarı (MWh)	61.247,70	56.399,28

## İşlem Hacmi

	03.05.2026	02.05.2026
Toplam GÖP İşlem Hacmi (TL)	42.973.140,09	82.385.910,31
Toplam GİP İşlem Hacmi (TL)	7.906.822,13	13.839.162,98
Toplam YAL İşlem Hacmi (TL)	120.780.486,35	108.738.139,04
Toplam YAT İşlem Hacmi (TL)	1.705.777,32	45.411,78

\* GÖP: Gün Öncesi Piyasası, GİP: Gün İçi Piyasası, DGP: Dengeleme Güç Piyasasını ifade etmektedir.

\* Açıklamalar ve kısaltmalar ilgili sayfaların altında yer almaktadır.

## Üretim - Tüketim

## Türkiye Elektrik Piyasası Günlük Raporu 03.05.2026

Saat	Üretim	İthalat	İhracat	Tüketim
0	32.152	91	464	33.424
1	30.408	63	477	31.659
2	29.409	62	474	30.369
3	27.833	51	475	29.385
4	27.793	53	420	29.194
5	26.662	43	427	28.781
6	25.416	36	444	27.777
7	24.529	35	528	28.002
8	26.298	55	360	29.828
9	28.977	48	418	32.069
10	31.268	174	193	34.621
11	32.820	251	195	35.818
12	34.733	316	167	36.284
13	36.619	380	223	37.076
14	36.929	352	259	37.106
15	36.966	416	234	36.713
16	36.714	249	281	36.537
17	36.713	241	310	36.673
18	36.439	122	563	36.890
19	37.091	86	618	37.721
20	36.929	44	565	38.730
21	36.966	36	583	37.814
22	34.100	40	526	36.198
23	32.988	46	517	34.773
<b>TOPLAM (MWh)</b>	<b>776.752</b>	<b>3.290</b>	<b>9.721</b>	<b>813.440</b>

	Tüketim Miktarı	Saat
Maksimum Tüketim	38.730	20
Minimum Tüketim	27.777	6

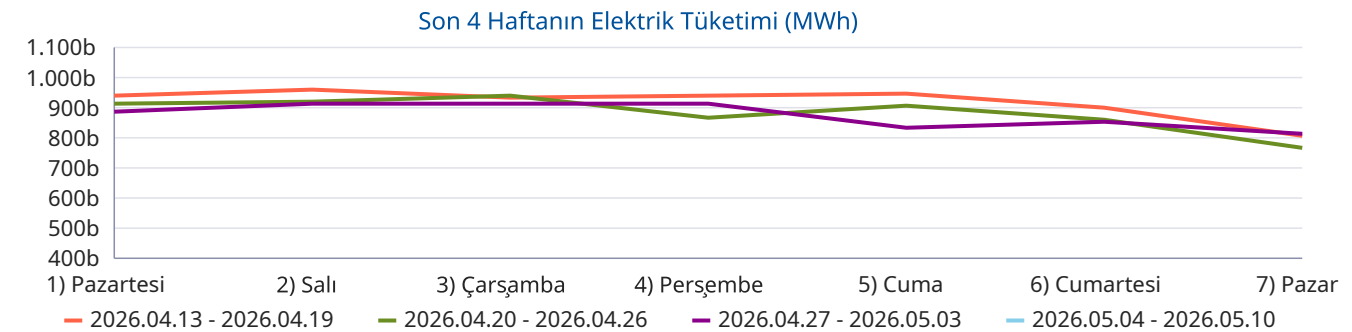
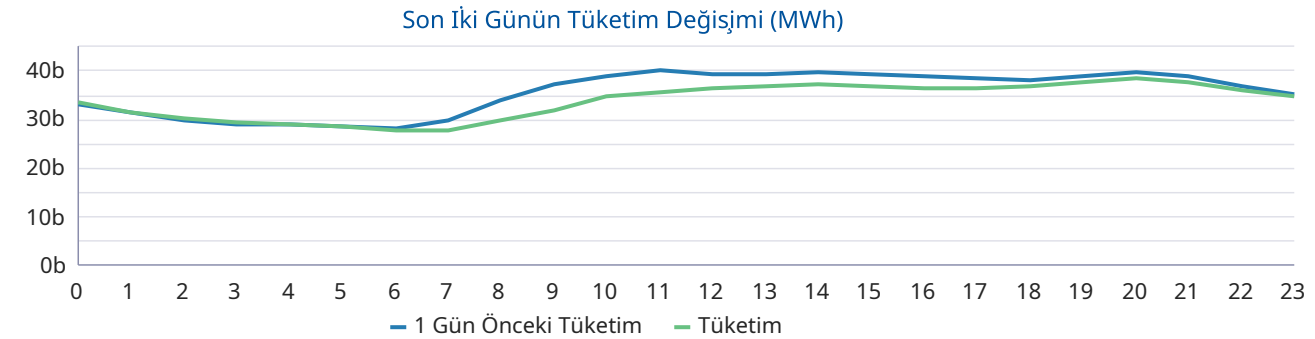
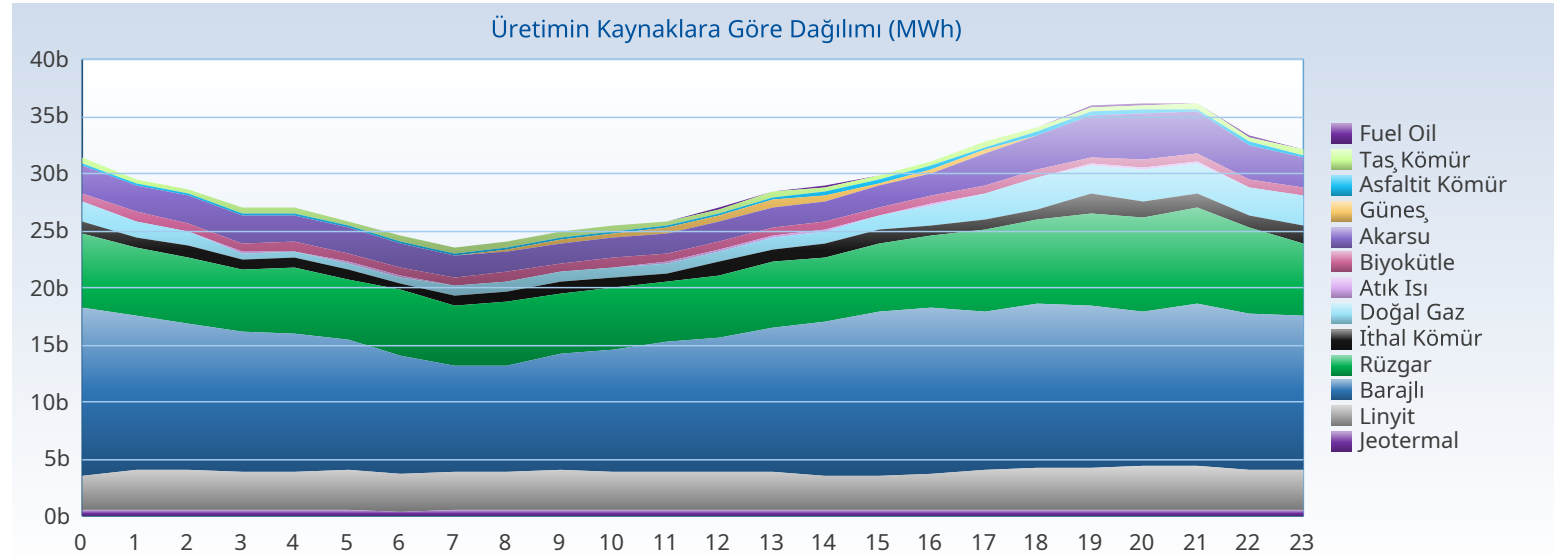

## Üretim - Kurulu Güç

## Türkiye Elektrik Piyasası Günlük Raporu 03.05.2026

Yakıt Tipi	1 Gün Önceki Üretim	Üretim	Fark
Barajlı	308.444	302.474	-5.970
Rüzgar	141.895	149.753	7.858
Linyit	82.832	83.585	753
Güneş	91.661	58.008	-33.654
Akarsu	68.006	57.538	-10.468
Doğal Gaz	33.994	34.986	993
Jeotermal	29.042	29.528	486
İthal Kömür	24.825	25.219	394
Diğer	36.406	35.660	-746
<b>Toplam (MWh)</b>	<b>817.106</b>	<b>776.752</b>	<b>-40.354</b>

Kuruluş Türü	1 Gün Önceki Üretim	Üretim
SÜ Santralleri	512.327	514.371
EÜAŞ Santralleri	200.896	189.005
Lisanssız Santraller	82.386	53.749
İHD Santralleri	21.194	19.288
YİD Santralleri	302	339
<b>Toplam (MWh)</b>	<b>817.106</b>	<b>776.752</b>

Kuruluş Türü	Kurulu Güç
SÜ Santralleri	76.353
Lisanssız Santraller	24.821
EÜAŞ Santralleri	20.830
İHD Santralleri	3.278
YİD Santralleri	16
<b>Toplam (MW)</b>	<b>125.297</b>

Yakıt Tipi	Kurulu Güç
Güneş	26.700
Doğal Gaz	24.748
Barajlı	23.868
Rüzgar	15.091
İthal Kömür	10.462
Linyit	10.229
Akarsu	8.438
Diğer	5.761
<b>Toplam (MW)</b>	<b>125.297</b>

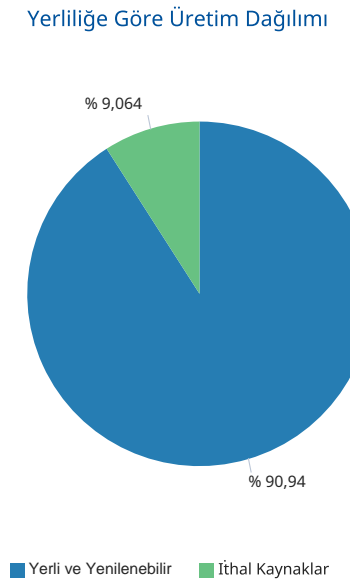
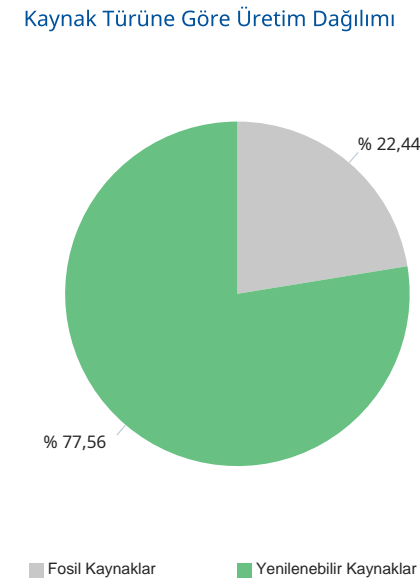
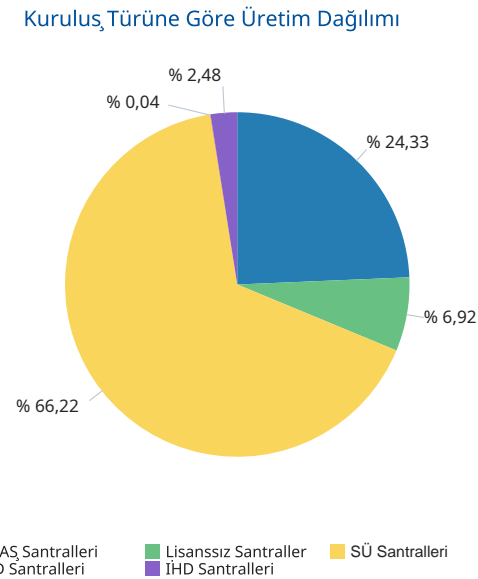
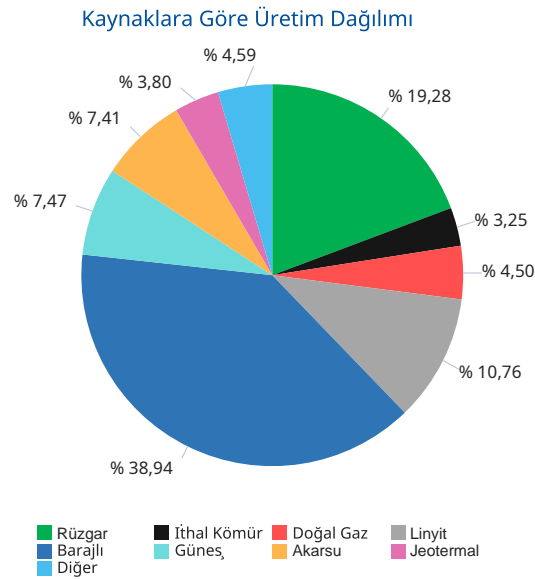

Gerçekleşen üretim ve tüketim değerleri TEİAŞ'ın Yük Tevzi Bilgi Sistemi'nden temin edilmektedir. Değerler güncellenebildiğinden YTBS ekranları ile farklılık gösterebilir.

## Gün Öncesi Piyasası

## Türkiye Elektrik Piyasası Günlük Raporu 03.05.2026

Saat	PTF	SMF	Sistem Yönü
0	174,99	3,00	↓ Enerji Fazlası
1	171,00	3,00	↓ Enerji Fazlası
2	170,00	1,00	↓ Enerji Fazlası
3	170,00	1,00	↓ Enerji Fazlası
4	169,91	0,00	↓ Enerji Fazlası
5	169,90	0,00	↓ Enerji Fazlası
6	139,99	0,00	↓ Enerji Fazlası
7	0,00	0,00	↓ Enerji Fazlası
8	0,00	0,00	↓ Enerji Fazlası
9	0,00	0,00	↓ Enerji Fazlası
10	0,00	0,00	↓ Enerji Fazlası
11	0,00	0,00	↓ Enerji Fazlası
12	0,00	0,00	↓ Enerji Fazlası
13	0,00	278,00	↑ Enerji Açığı
14	0,00	1.439,00	↑ Enerji Açığı
15	0,00	1.200,00	↑ Enerji Açığı
16	6,00	2.900,00	↑ Enerji Açığı
17	169,90	4.440,00	↑ Enerji Açığı
18	170,01	2.000,00	↑ Enerji Açığı
19	175,00	2.900,01	↑ Enerji Açığı
20	200,00	2.900,00	↑ Enerji Açığı
21	175,00	2.800,00	↑ Enerji Açığı
22	171,00	1.439,00	↑ Enerji Açığı
23	169,90	1.700,00	↑ Enerji Açığı
Ort	100,11	1.000,17	

	PTF Arit. Ort.	PTF Ağır. Ort.	SMF Arit. Ort.	SMF Ağır. Ort.
Tüm Gün (0-23)	100,11	104,38	1.000,17	1.533,84
Gündüz (06-16)	13,27	12,65	528,82	
Puant (17-21)	177,98	178,28	3.008,00	
Gece (22-05)	170,84	170,85	393,38	

\*Değerlerin birimi TL/MWh 'tır

	Saat	Fiyat
PTF Maks Fiyat	20	200,00
PTF Min Fiyat	7-8-9-10-11-12-13-14-15	0,00
SMF Maks Fiyat	17	4.440,00
SMF Min Fiyat	4-5-6-7-8-9-10-11-12	0,00

\*Değerlerin birimi TL/MWh 'tır

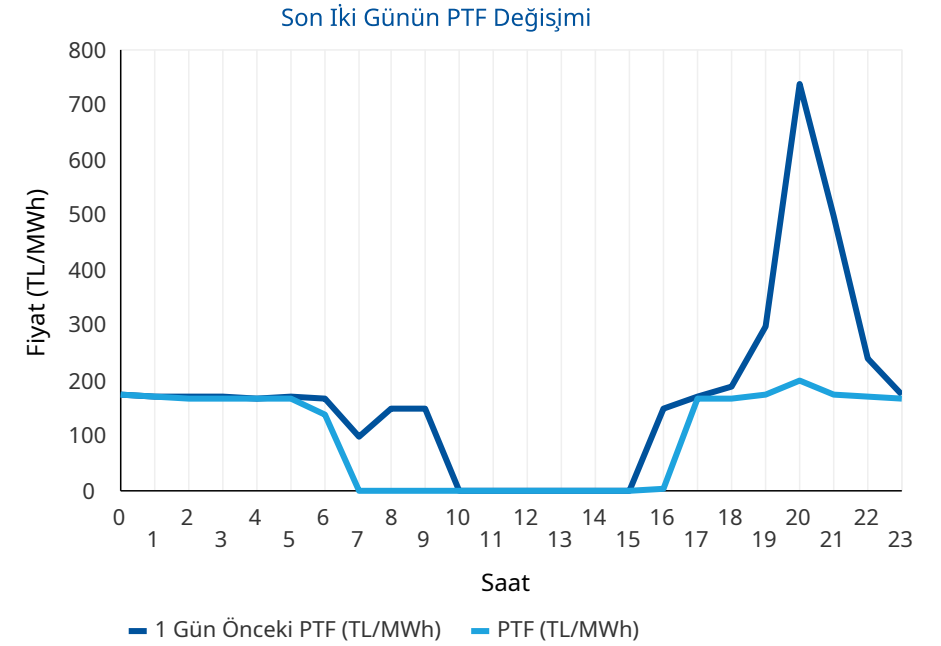
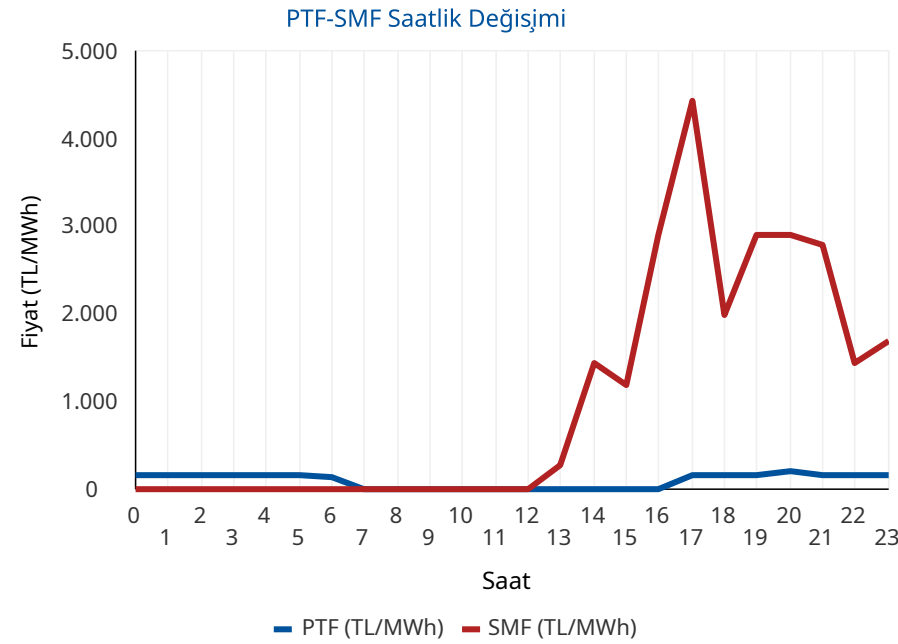

\* PTF: Piyasa Takas Fiyatının kısaltmasıdır. SMF: Sistem Marjinal Fiyatının kısaltmasıdır. Raporunda geçen fiyatların birimi TL/MWh, miktarların birimi MWh'tir.

## Gün Öncesi Piyasası

## Türkiye Elektrik Piyasası Günlük Raporu 03.05.2026

## Aylık PTF Ortalamaları

	2023	2024	2025	2026
01 - Ocak	3.431,49	1.942,90	2.508,80	2.894,92
02 - Şubat	2.802,71	1.957,68	2.478,28	2.078,20
03 - Mart	2.126,22	2.190,11	2.183,83	1.620,32
04 - Nisan	1.770,82	1.764,04	2.452,67	921,06
05 - Mayıs	1.907,28	2.047,32	2.458,15	357,08
06 - Haziran	1.623,92	2.095,23	2.202,23	
07 - Temmuz	1.977,40	2.588,83	2.965,16	
08 - Ağustos	2.251,01	2.574,15	2.939,24	
09 - Eylül	2.006,84	2.395,78	2.729,02	
10 - Ekim	2.249,84	2.335,71	2.739,50	
11 - Kasım	2.066,91	2.463,14	2.784,10	
12 - Aralık	2.075,00	2.446,22	2.973,04	
<b>Ortalama</b>	<b>2.189,30</b>	<b>2.235,52</b>	<b>2.619,81</b>	<b>1.832,44</b>

## Dönemlik PTF Ortalamaları

	2023	2024	2025	2026
1. Çeyrek	2.786,28	2.031,83	2.387,37	2.201,80
2. Çeyrek	1.768,88	1.969,72	2.371,97	854,71
3. Çeyrek	2.079,19	2.520,93	2.879,42	
4. Çeyrek	2.131,27	2.414,50	2.832,74	
Birinci 6 Ay	2.274,76	2.000,77	2.379,63	1.832,44
İkinci 6 Ay	2.105,23	2.467,72	2.856,08	

## Son 30 Günün PTF-SMF Değişimi

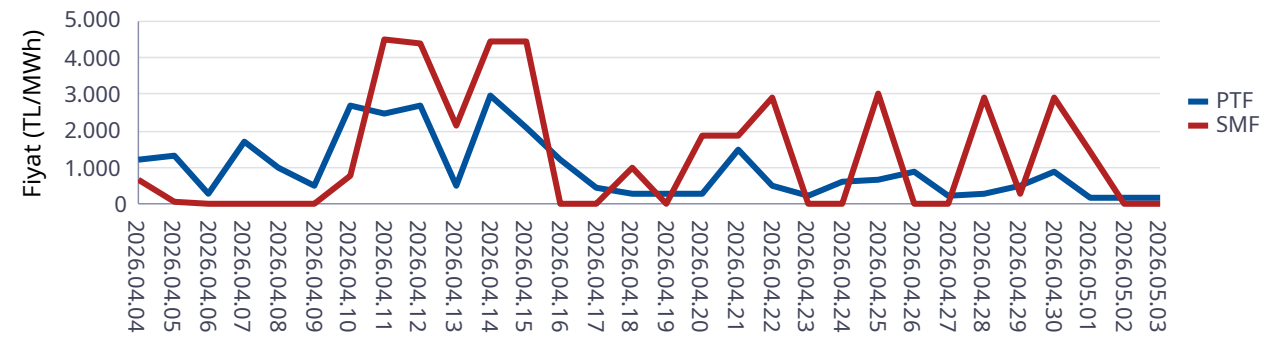

## Son 12 Ayın PTF-SMF Değişimi

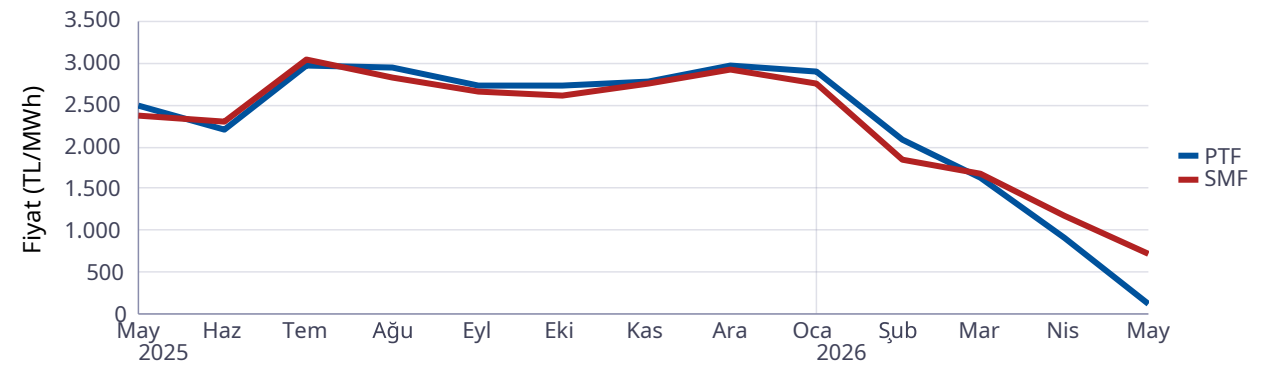

## Gün Öncesi Piyasası

## Türkiye Elektrik Piyasası Günlük Raporu 03.05.2026

Saat	Fiyattan Bağımsız Satış Miktarı	Eşleşme Miktarı	Fiyattan Bağımsız Alış Miktarı
0	13.399	16.695	14.898
1	13.277	16.234	14.185
2	13.380	16.077	13.927
3	13.336	15.752	13.684
4	13.567	15.701	13.456
5	13.679	15.817	13.437
6	13.859	15.322	12.854
7	14.609	14.315	11.831
8	15.636	14.098	11.537
9	16.290	14.364	12.146
10	17.282	15.836	13.644
11	18.086	17.067	14.905
12	18.717	17.485	15.382
13	18.612	17.834	15.746
14	18.299	17.620	15.390
15	17.176	16.559	14.279
16	16.100	17.186	14.815
17	16.230	18.827	16.229
18	16.167	19.223	16.909
19	16.166	20.308	18.068
20	16.240	20.772	19.070
21	16.309	20.567	18.321
22	16.066	19.520	17.279
23	15.950	18.537	15.697
Ort	15.768	17.155	14.904

\*Değerlerin birimi MWh 'tır

\* Fiyattan Bağımsız Satış Miktarı: 0 TL/MWh'deki satış teklif miktarlarının toplamıdır.

\* Fiyattan Bağımsız Alış Miktarı: GÖP maksimum fiyatındaki alış teklif miktarlarının toplamıdır.

Fiyattan Bağımsız Tekliflerin Piyasaya Etkisi

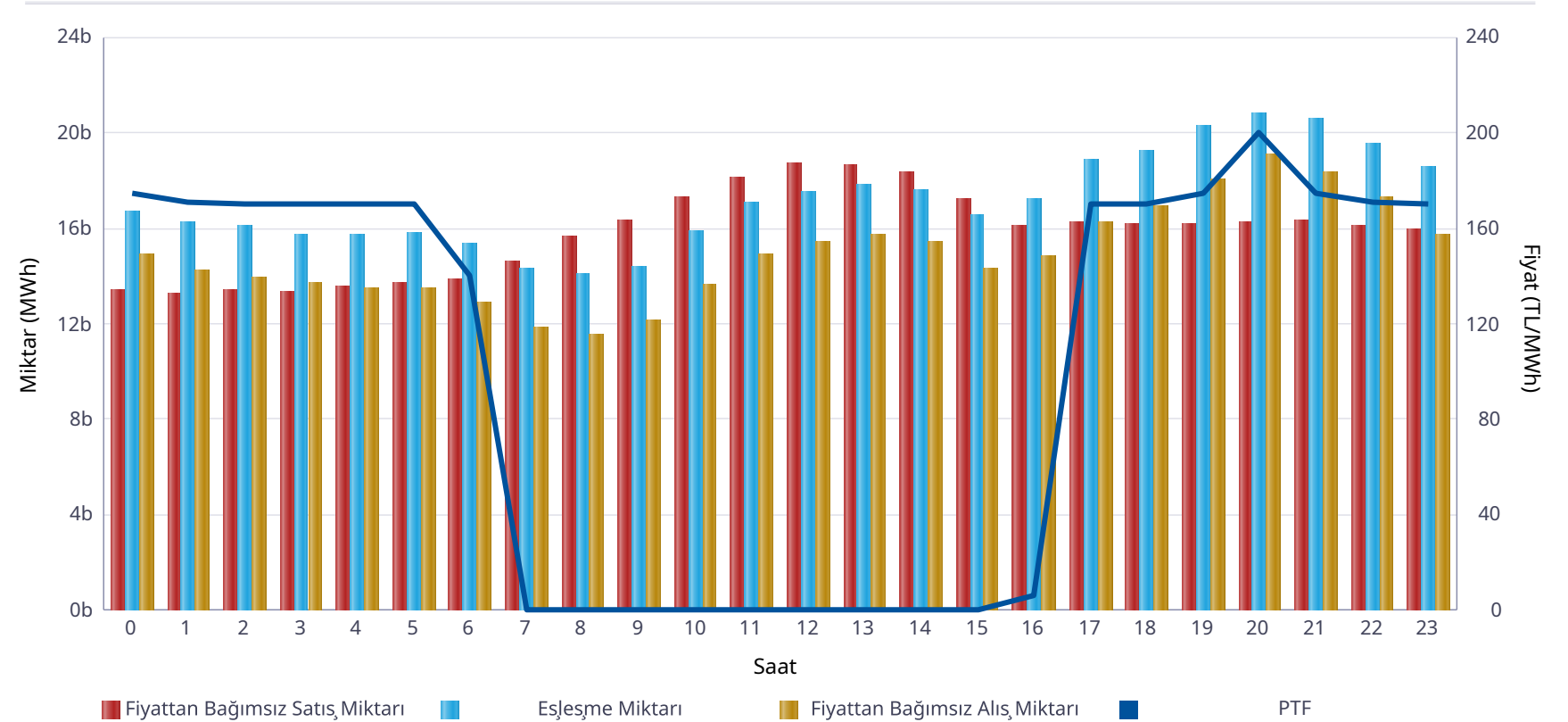

	Miktar
Tüm Gün (00-23)	17.155
Gece (22-05)	16.792
Gündüz (06-16)	16.153
Puant (17-21)	19.939

\*Değerlerin birimi MWh 'tır

	Miktar	Tarih	Saat
Günlük Minimum Eşleşme Miktarı	14.098	03.05.2026	8
Günlük Maximum Eşleşme Miktarı	20.772	03.05.2026	20

\*Değerlerin birimi MWh 'tır

## Gün Öncesi Piyasası

Son 30 Günün Eşleşme Miktarı Değişimi

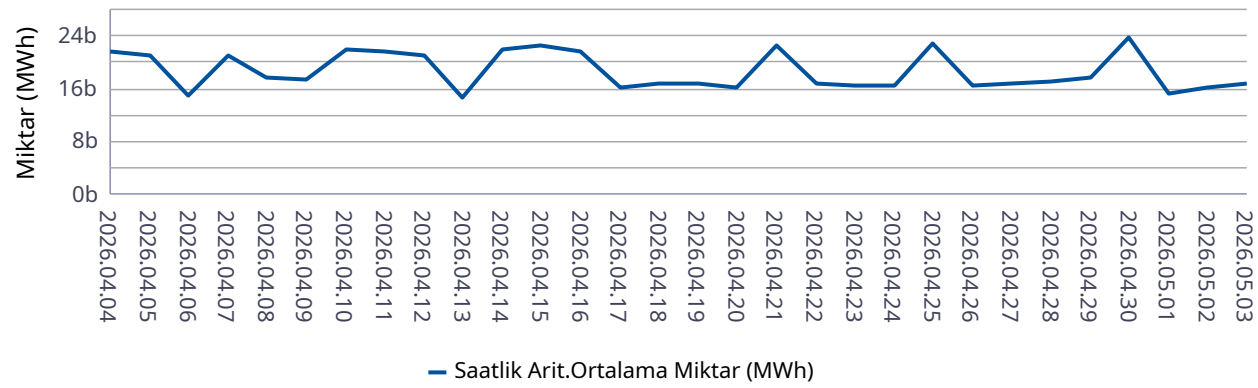

Son 12 Ayın Eşleşme Miktarı Değişimi

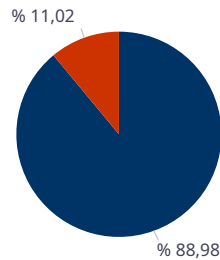
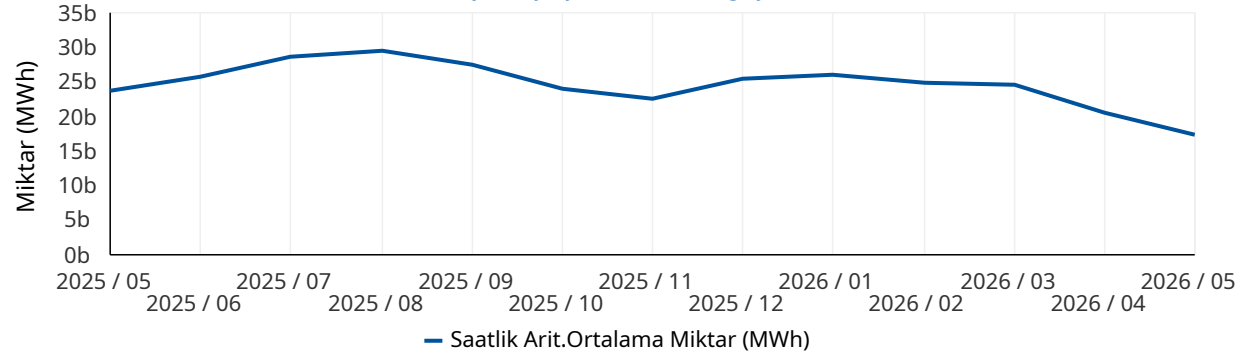

■ Eşleşen Saatlik Miktar ■ Eşleşen Blok Miktar

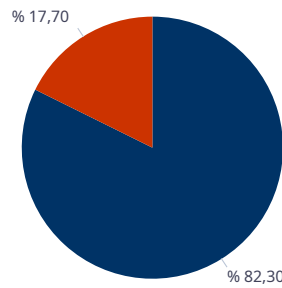

■ Eşleşen Blok Satış Miktarı ■ Eşleşen Blok Alış Miktarı

\* Değerlerin birimi MWh'tır.

## Türkiye Elektrik Piyasası Günlük Raporu 03.05.2026

	Eşleşme Miktarı	Gün	Saat
Aylık Minimum	13.659	01.05.2026	7
Aylık Maksimum	26.080	02.05.2026	20

\* Değerlerin birimi MWh'tır.

\* Tablodaki değerler içinde bulunulan ayın değerlerini kapsamaktadır.

	Eşleşme Miktarı	Gün	Saat
Yıllık Minimum	13.659	01.05.2026	7
Yıllık Maksimum	32.624	12.01.2026	13

\* Değerlerin birimi MWh'tır.

\* Tablodaki değerler içinde bulunulan yılın değerlerini kapsamaktadır.

	Blok Eşleşme Miktarı	Saatlik Eşleşme Miktarı
Aylık	3.226.276	26.048.704
Yıllık	74.561.394	369.422.544

\* Değerlerin birimi MWh'tır.

\* Tablodaki değerler içinde bulunulan yılın değerlerini kapsamaktadır.

	Blok Alış Miktarı	Blok Satış Miktarı
Aylık	571.061	2.655.215
Yıllık	5.885.793	68.675.601

\* Değerlerin birimi MWh'tır.

\* Tablodaki değerler içinde bulunulan ayın değerlerini kapsamaktadır.

## Gün İçi Piyasası

## Türkiye Elektrik Piyasası Günlük Raporu 03.05.2026

Saat	Eşleşme Miktarı
0	1.435
1	1.630
2	1.996
3	1.886
4	1.770
5	1.814
6	2.025
7	1.595
8	1.741
9	1.702
10	2.092
11	1.855
12	2.226
13	2.759
14	2.618
15	2.858
16	2.445
17	2.859
18	2.870
19	2.890
20	3.017
21	2.916
22	3.160
23	2.992
Ort.	2.298

Teklif Edilen Alış Miktarı (MWh)	Teklif Edilen Satış Miktarı (MWh)
72.969	101.454

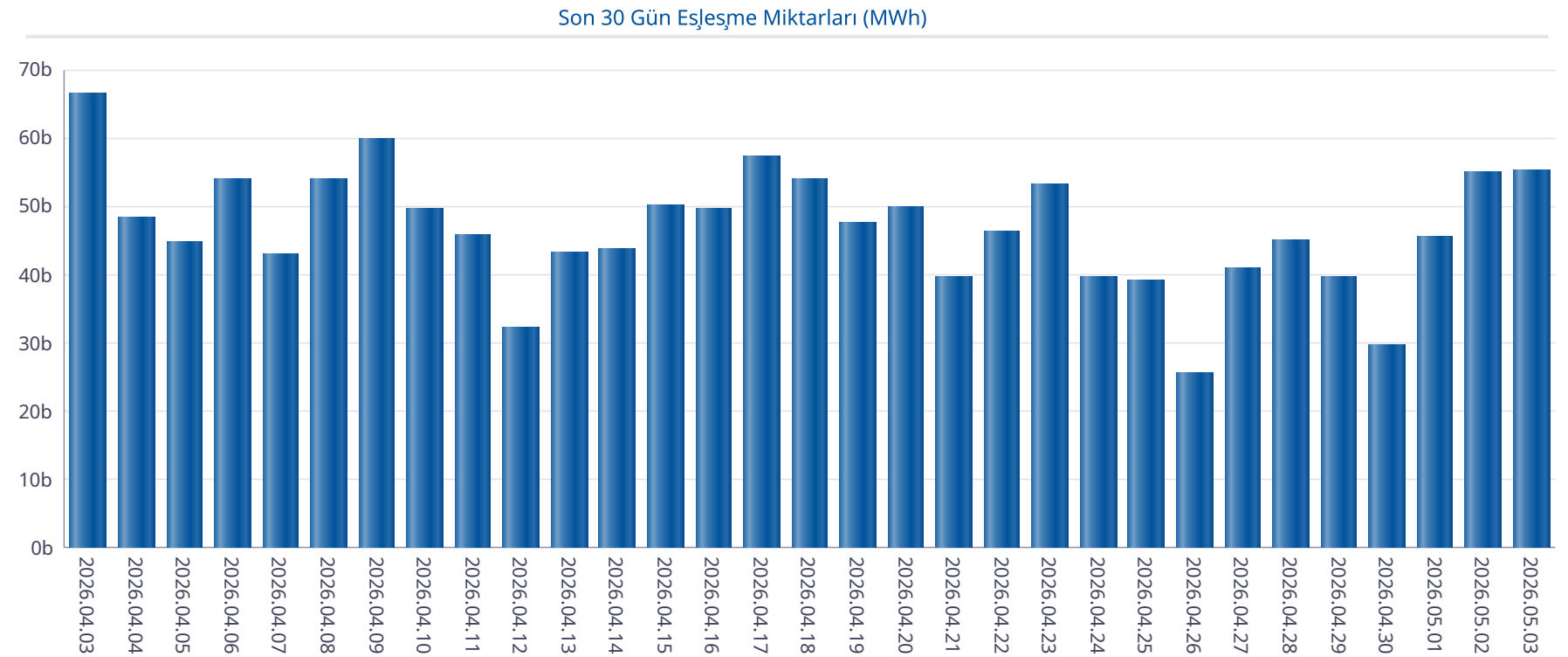

## Gün İçi Piyasası

## Türkiye Elektrik Piyasası Günlük Raporu 03.05.2026

Saat	PTF	SMF	Pozitif Dengesizlik Fiyatı	Negatif Dengesizlik Fiyatı	Saatlik Kontrat AOF
0	174,99	3,00	-106,00	180,24	184,95
1	171,00	3,00	-106,00	176,13	155,12
2	170,00	1,00	-106,00	175,10	196,95
3	170,00	1,00	-106,00	175,10	212,93
4	169,91	0,00	-106,00	175,01	216,14
5	169,90	0,00	-106,00	175,00	193,92
6	139,99	0,00	-106,00	154,50	159,87
7	0,00	0,00	-106,00	154,50	18,70
8	0,00	0,00	-106,00	154,50	9,99
9	0,00	0,00	-106,00	154,50	9,95
10	0,00	0,00	-106,00	154,50	34,41
11	0,00	0,00	-106,00	154,50	75,17
12	0,00	0,00	-106,00	154,50	45,49
13	0,00	278,00	-103,00	294,68	121,89
14	0,00	1.439,00	-103,00	1.525,34	85,65
15	0,00	1.200,00	-103,00	1.272,00	42,47
16	6,00	2.900,00	-103,00	3.074,00	88,60
17	169,90	4.440,00	164,80	4.706,40	176,82
18	170,01	2.000,00	164,91	2.120,00	175,32
19	175,00	2.900,01	169,75	3.074,01	233,85
20	200,00	2.900,00	194,00	3.074,00	303,66
21	175,00	2.800,00	169,75	2.968,00	218,42
22	171,00	1.439,00	165,87	1.525,34	177,18
23	169,90	1.700,00	164,80	1.802,00	154,78
Ort.	100,11	1.000,17	-24,84	1.148,91	137,18

Min. Miktarlı Eşleşme	Maks. Miktarlı Eşleşme	Min. Fiyatlı Eşleşme	Maks. Fiyatlı Eşleşme
0,1 MWh - 435,80 TL/MWh	207,2 MWh - 0,40 TL/MWh	1750,0 MWh - 0,00 TL/MWh	25,4 MWh - 440,00 TL/MWh

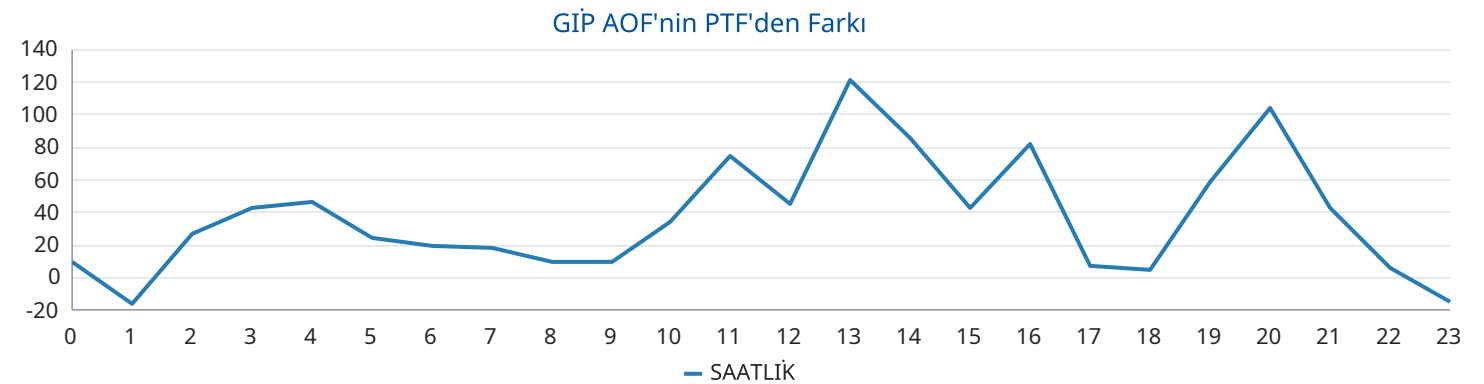
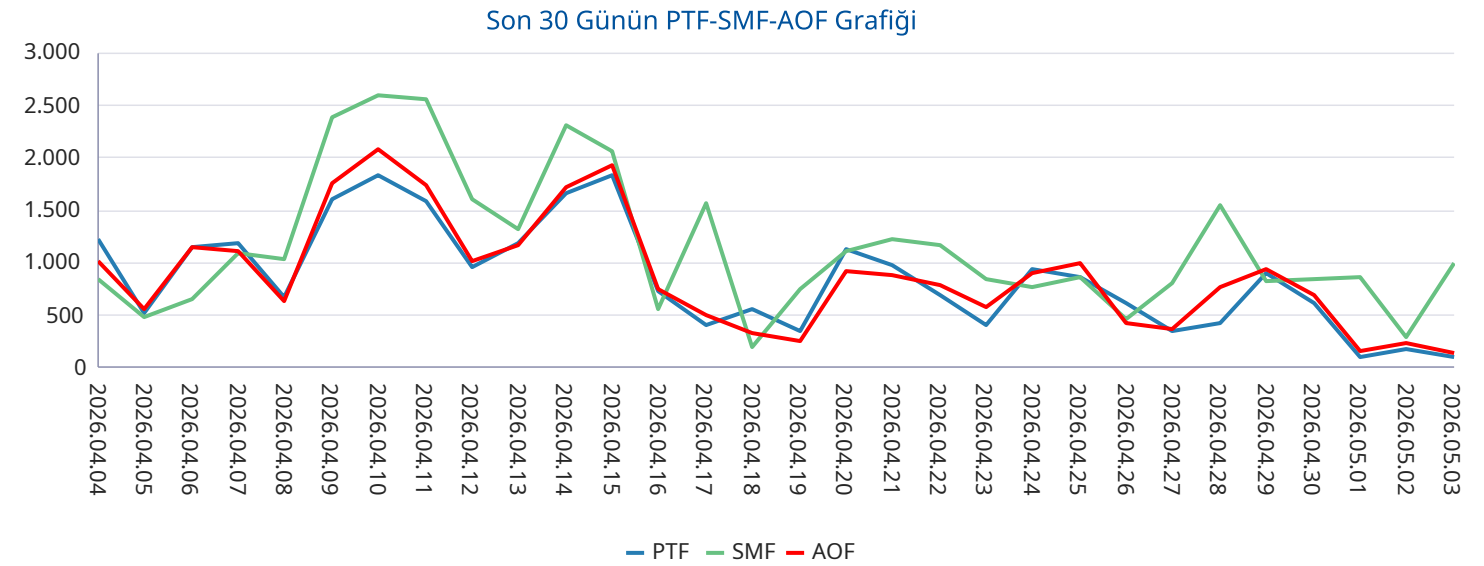

## Yan Hizmetler Piyasası

Saat	PFK Fiyatı	PFK Rezerv	SFK Fiyatı	SFK Rezerv
0	2.945,00	261,63	2.000,00	821,00
1	2.945,00	261,63	2.000,00	821,00
2	2.945,00	261,63	2.000,00	821,00
3	2.990,00	261,63	2.000,00	807,00
4	2.990,00	261,63	2.000,00	807,00
5	2.990,00	261,63	2.000,00	807,00
6	2.990,00	261,63	2.000,00	807,00
7	2.990,00	261,63	2.000,00	807,00
8	2.990,00	274,13	1.866,00	832,00
9	2.990,00	274,13	1.866,00	832,00
10	2.990,00	274,13	1.866,00	832,00
11	3.070,00	274,13	2.814,50	924,00
12	3.070,00	274,13	2.814,50	924,00
13	3.070,00	274,13	2.814,50	924,00
14	3.070,00	274,13	2.814,50	924,00
15	3.065,00	274,13	2.814,50	965,00
16	3.065,00	274,13	2.814,50	965,00
17	3.065,00	274,13	2.814,50	965,00
18	2.850,00	266,13	2.500,00	954,00
19	2.850,00	266,13	2.500,00	954,00
20	2.850,00	266,13	2.500,00	954,00
21	2.915,00	266,13	2.415,00	934,00
22	2.915,00	266,13	2.415,00	934,00
23	2.915,00	266,13	2.415,00	934,00
Ort.	2.980,21	267,96	2.335,19	885,38

## Türkiye Elektrik Piyasası Günlük Raporu 03.05.2026

Son 30 Gün Ağırlıklı Ortalama PFK Fiyatı

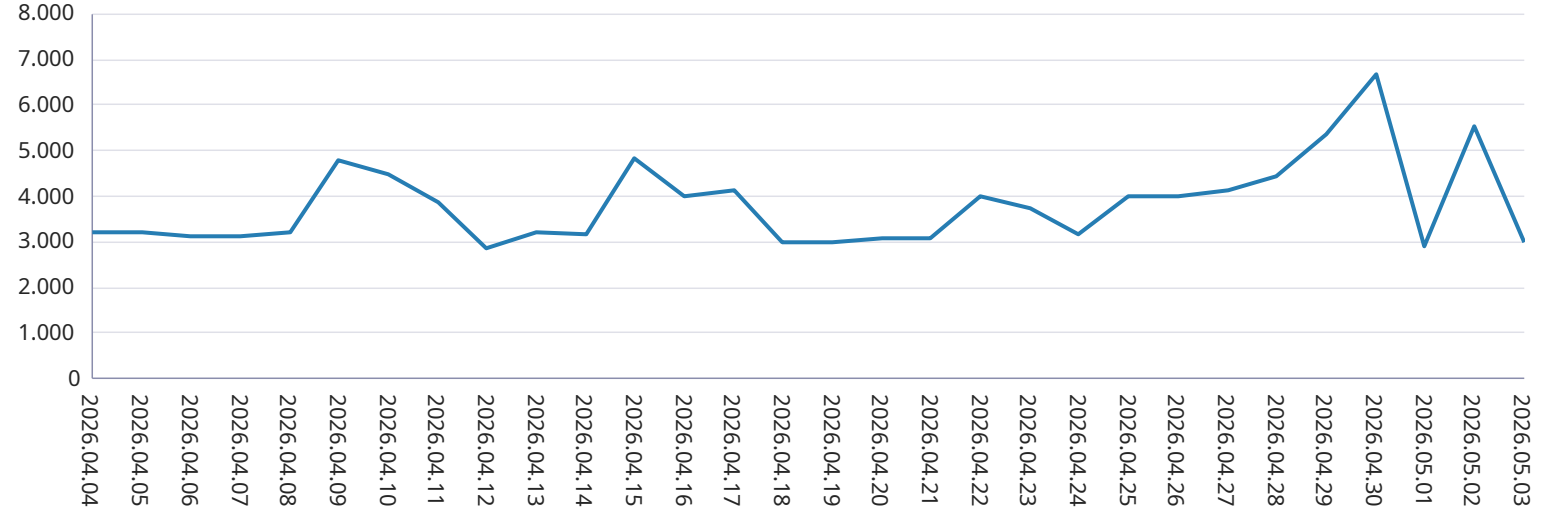

Son 30 Gün Ağırlıklı Ortalama SFK Fiyatı

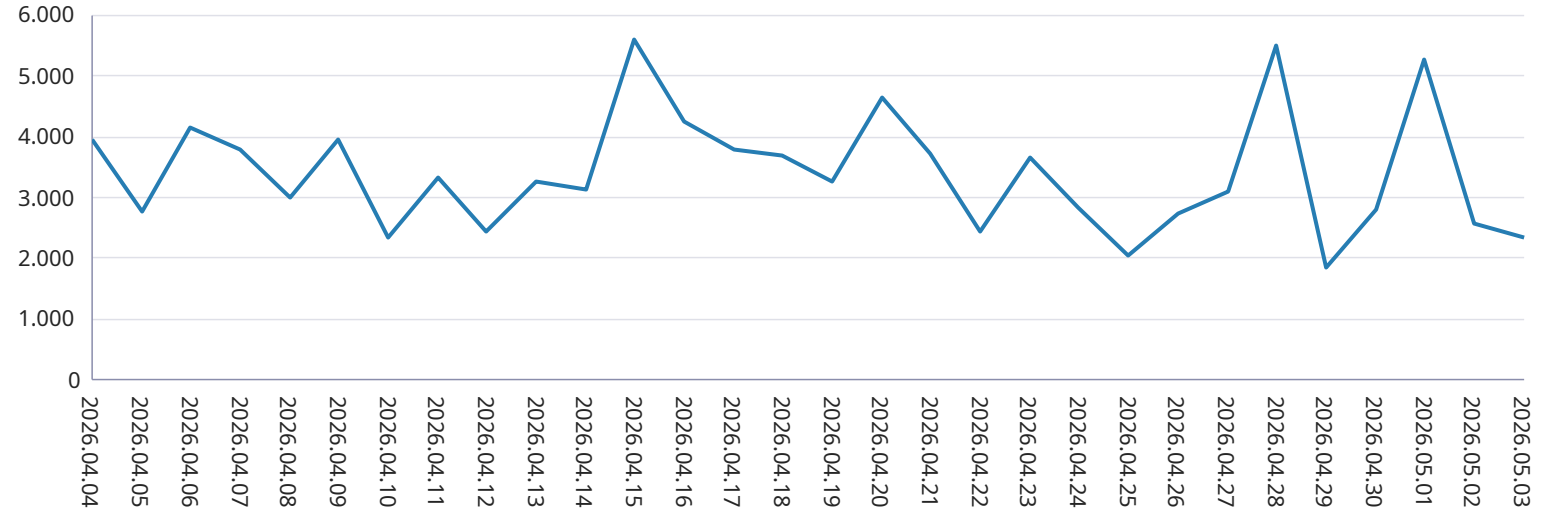

## Dengeleme Güç Piyasası

## Türkiye Elektrik Piyasası Günlük Raporu 03.05.2026

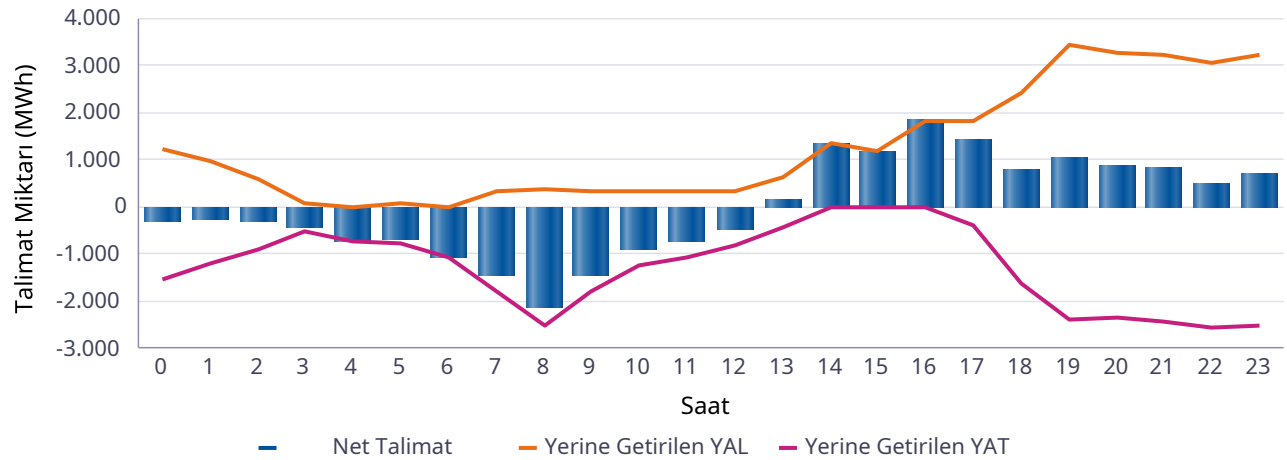
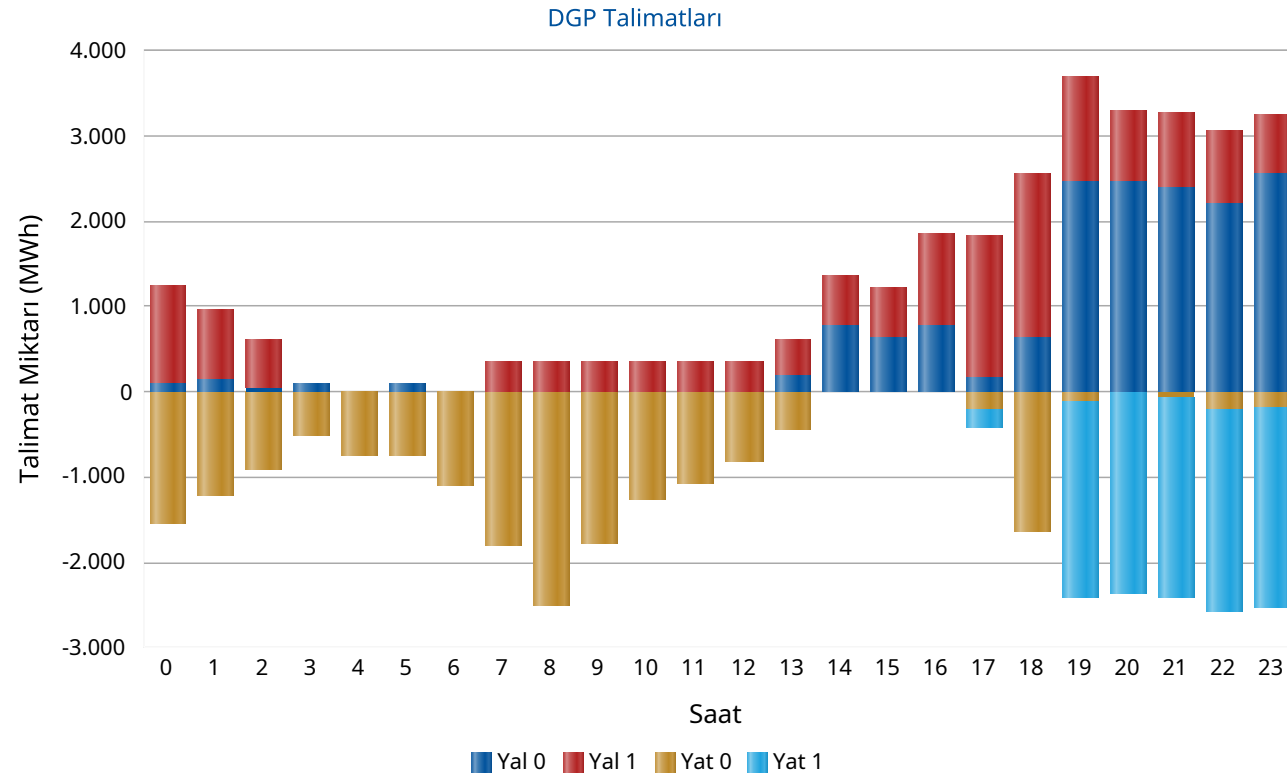

Saat	Net Talimat	YAL 0	YAL1	YAT 0	YAT1	Yerine Getirilen YAL	Yerine Getirilen YAT
0	-297	90	1.148	1.534	0	1.234	1.531
1	-256	136	820	1.213	0	955	1.212
2	-306	56	566	921	0	609	915
3	-424	86	0	512	0	84	508
4	-728	0	0	735	0	0	728
5	-670	87	0	757	0	87	757
6	-1.093	0	0	1.103	0	0	1.093
7	-1.439	0	350	1.789	0	350	1.789
8	-2.140	12	350	2.508	0	362	2.502
9	-1.436	0	350	1.786	0	350	1.786
10	-897	0	350	1.250	0	350	1.247
11	-735	0	350	1.085	0	350	1.085
12	-459	0	350	809	0	350	809
13	173	191	427	441	0	614	441
14	1.339	770	580	0	0	1.339	0
15	1.195	639	580	0	0	1.195	0
16	1.843	771	1.080	0	0	1.843	0
17	1.420	156	1.680	213	206	1.826	405
18	794	635	1.917	1.636	0	2.427	1.633
19	1.046	2.448	1.248	119	2.281	3.437	2.391
20	891	2.446	867	0	2.363	3.254	2.363
21	826	2.392	880	70	2.345	3.240	2.414
22	507	2.199	880	218	2.345	3.067	2.560
23	726	2.555	708	184	2.345	3.241	2.515
Top.	-121	15.668	15.480	18.884	11.885	30.564	30.684

\* Değerlerin birimi MWh'tır

\* YAL: Yük alma yönünde verilen talimatları, YAT: Yük atma yönünde verilen talimatları, 0 kodlu talimatlar: Sistemin arz-talep dengesini sağlamak için verilen talimatları, 1 kodlu talimatlar: Sistem kısıtlarının giderilmesi ve acil durumlar için verilen talimatları, Net Talimat: Yerine getirilen YAL miktarı ile yerine getirilen YAT miktarının farkıdır.

## Piyasa Miktarı

## Türkiye Elektrik Piyasası Günlük Raporu 03.05.2026

İkili Anlaşma Miktar Dağılımı

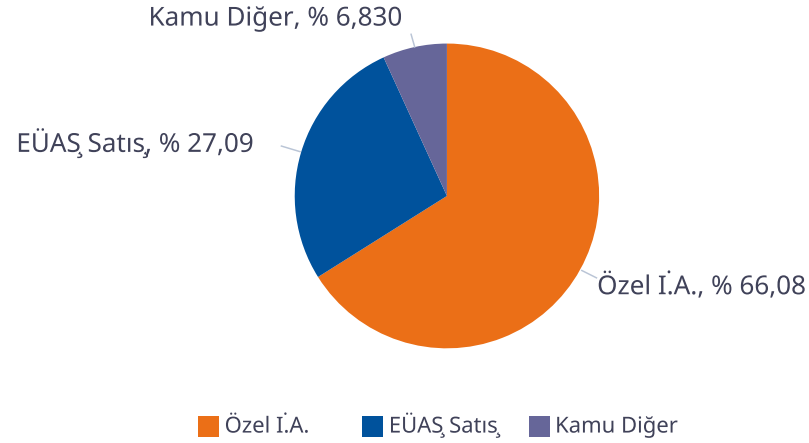

Piyasa Miktar Dağılımı

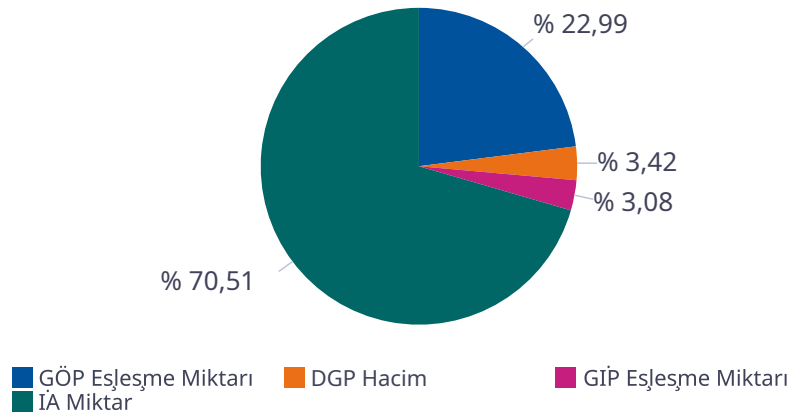

Saat	TOPLAM İA	Özel İ.A.	EÜAŞ Satış	Kamu Diğer	GÖP Eşleşme Miktarı	GİP Eşleşme Miktarı	DGP Miktar	Toplam Piyasa Miktarı
0	52.246	34.357	14.296	3.592,9	16.695	1.434,60	2.764	73.139
1	50.649	34.372	12.685	3.592,9	16.234	1.630,30	2.167	70.680
2	49.799	34.532	11.675	3.592,9	16.077	1.996,10	1.524	69.397
3	49.049	34.430	11.026	3.592,9	15.752	1.886,30	592	67.279
4	49.239	34.767	10.879	3.592,9	15.701	1.769,60	728	67.438
5	48.751	34.715	10.443	3.592,9	15.817	1.814,20	844	67.226
6	48.399	34.821	9.986	3.592,9	15.322	2.024,80	1.093	66.840
7	49.086	34.795	10.699	3.592,9	14.315	1.595,10	2.139	67.135
8	48.630	33.110	11.927	3.592,9	14.098	1.740,80	2.864	67.332
9	49.733	33.013	13.127	3.592,9	14.366	1.702,20	2.136	67.937
10	52.294	33.993	14.709	3.592,9	15.837	2.092,40	1.597	71.821
11	53.993	34.644	15.756	3.592,9	17.068	1.855,20	1.435	74.351
12	54.483	34.724	16.166	3.592,9	17.485	2.226,30	1.159	75.353
13	54.411	34.573	16.246	3.592,9	17.834	2.759,20	1.055	76.059
14	53.587	34.099	15.895	3.592,9	17.619	2.617,50	1.339	75.162
15	52.503	33.535	15.376	3.592,9	16.558	2.858,40	1.195	73.115
16	52.965	34.350	15.022	3.592,9	17.186	2.445,10	1.843	74.438
17	54.499	35.647	15.260	3.592,9	18.827	2.859,10	2.231	78.417
18	55.006	35.724	15.689	3.592,9	19.223	2.870,30	4.061	81.160
19	56.538	36.169	16.776	3.592,9	20.308	2.890,20	5.827	85.563
20	57.935	36.132	18.211	3.592,9	20.772	3.016,60	5.617	87.341
21	57.499	36.220	17.685	3.592,9	20.566	2.916,00	5.655	86.636
22	56.285	35.742	16.950	3.592,9	19.520	3.159,50	5.627	84.592
23	54.899	35.723	15.583	3.592,9	18.537	2.991,70	5.755	82.183
<b>Toplam</b>	<b>1.262.478</b>	<b>834.184</b>	<b>342.065</b>	<b>86.230</b>	<b>411.715</b>	<b>55.152</b>	<b>61.248</b>	<b>1.790.593</b>

\* Değerlerin birimi MWh 'tır

\* DGP talimat miktarı yerine getirilmiş YAL ve YAT'ların toplamıdır.

\* Toplam İA: Alış veya satış yönünde yapılan ikili anlaşma miktarlarının toplamını,

\* İA Özel: Özel şirketler arasında (her iki tarafı özel) yapılan ikili anlaşma miktarlarının toplamını,

\* Kamu Diğer: EÜAŞ İA alış miktarını ifade eder.

## Netleştirilmiş İkili Anlaşmalar

## Türkiye Elektrik Piyasası Günlük Raporu 03.05.2026

İ.A. Net Alış

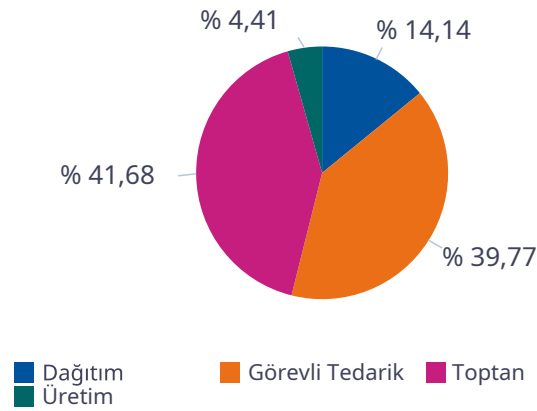

İ.A. Net Satış

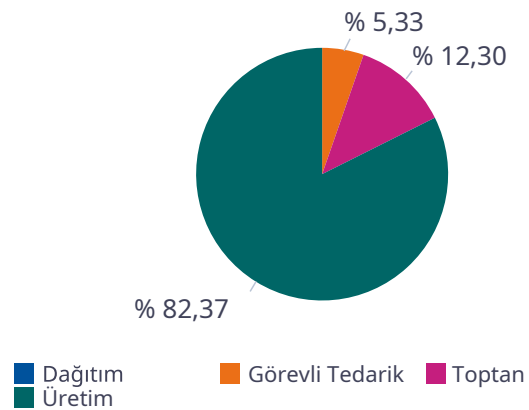

SAAT	NET ALIŞ						NET SATIŞ					
	Dağıtım	Görevli Tedarik	Toptan	Üretim	İhracat	Telaş	Dağıtım	Görevli Tedarik	Toptan	Üretim	İthalat	Toplam
0	5.190	9.191	9.792	1.285	219	0	0	98	2.866	20.700	0	23.664
1	3.993	8.757	9.702	1.370	295	0	0	100	3.065	19.145	0	22.309
2	3.235	8.444	9.650	1.485	295	0	0	99	3.068	18.150	0	21.318
3	2.794	8.246	9.610	1.468	295	0	0	100	3.015	17.508	0	20.623
4	2.689	8.087	9.643	1.621	295	0	0	103	3.005	17.371	0	20.479
5	2.371	8.033	9.722	1.547	295	0	0	137	2.995	16.947	0	20.078
6	1.116	8.657	9.956	1.615	295	0	0	373	2.956	16.352	0	19.681
7	1.407	9.100	10.594	1.577	295	0	0	966	2.967	17.104	0	21.037
8	1.843	9.979	11.576	712	224	0	0	1.873	3.433	17.007	0	22.313
9	2.376	10.780	11.664	653	6	0	0	2.699	3.339	17.358	0	23.396
10	3.455	11.196	12.252	770	5	0	0	3.321	3.205	18.970	82	25.579
11	4.236	11.367	12.577	913	5	0	0	3.658	3.133	20.004	182	26.977
12	4.585	11.475	12.650	914	5	0	0	3.741	3.116	20.405	243	27.505
13	4.624	11.475	12.657	872	5	0	0	3.612	3.150	20.498	249	27.509
14	4.190	11.555	12.636	746	5	0	0	3.186	3.243	20.151	421	27.001
15	3.730	11.550	12.221	606	5	0	0	2.643	3.130	19.825	369	25.968
16	3.476	11.540	11.538	1.302	5	0	0	2.019	3.105	20.323	178	25.625
17	2.997	12.440	11.535	1.268	5	0	0	1.290	3.133	21.592	0	26.015
18	3.350	12.501	10.910	1.210	240	0	0	523	2.864	22.542	0	25.929
19	4.284	12.870	10.962	1.216	295	0	0	192	2.531	24.036	0	26.759
20	5.407	13.121	11.032	1.206	295	0	0	131	2.505	25.596	0	28.233
21	5.285	12.674	10.997	1.205	295	0	0	131	2.537	24.869	0	27.538
22	7.041	10.105	10.560	1.211	295	0	0	130	2.826	23.837	0	26.792
23	6.161	9.619	10.418	1.255	295	0	0	125	2.886	22.381	0	25.392
<b>Toplam</b>	<b>89.835</b>	<b>252.761</b>	<b>264.855</b>	<b>28.028</b>	<b>4.269</b>	<b>0</b>	<b>0</b>	<b>31.250</b>	<b>72.073</b>	<b>482.671</b>	<b>1.724</b>	<b>587.718</b>

\*Değerlerin birimi MWh 'tır

## İkili Anlaşmalar Aylık Toplam Gösterimi

## Türkiye Elektrik Piyasası Günlük Raporu 03.05.2026

İ.A. Net Alış

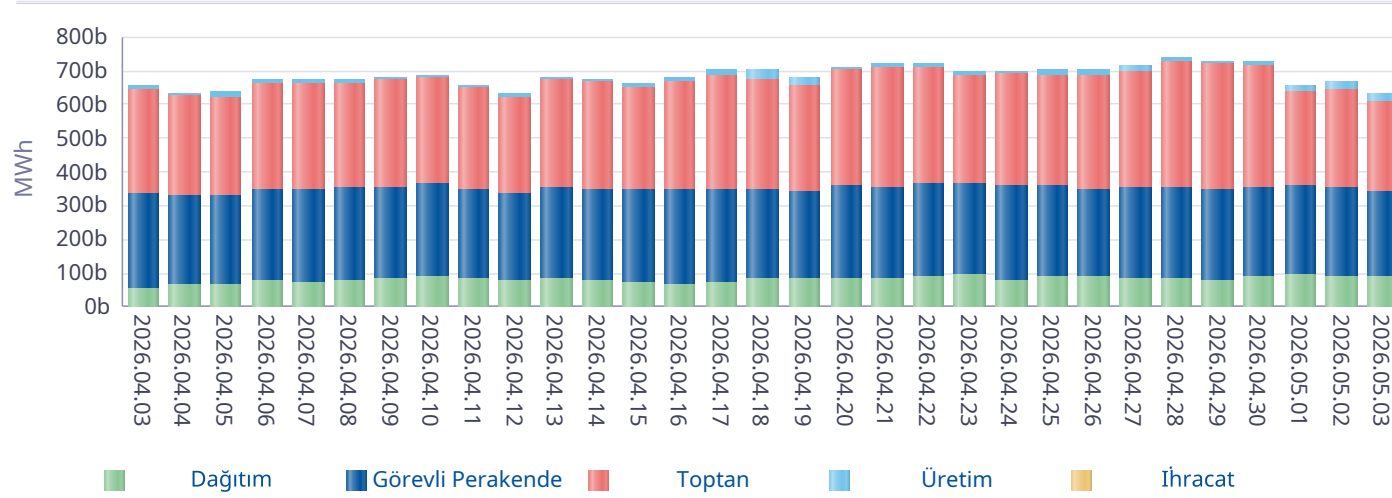

İ.A. Net Satış

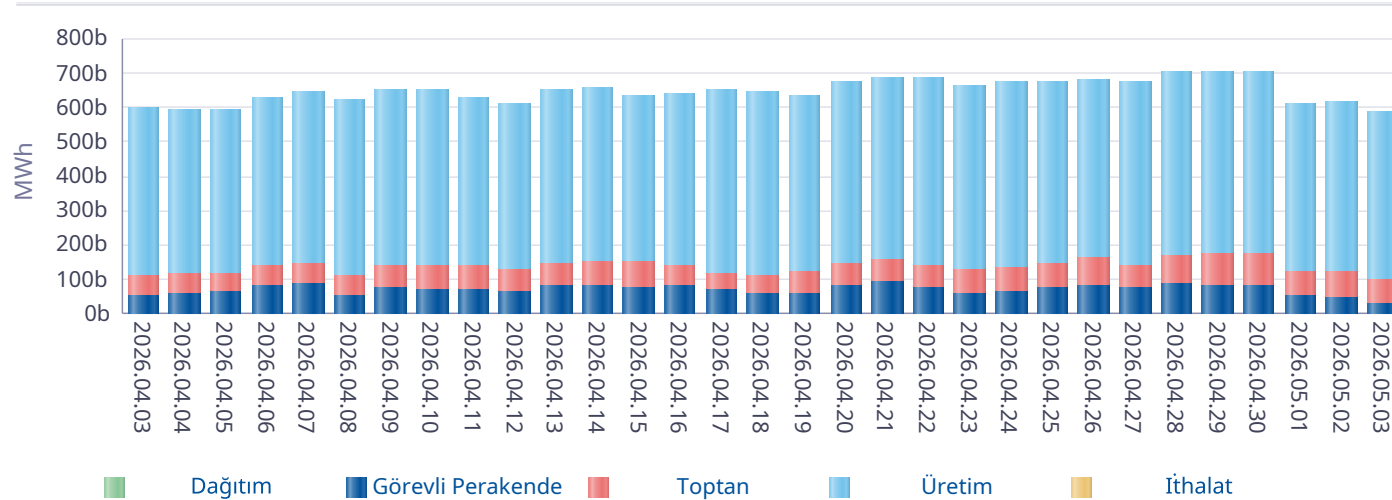

\*İA net değerleri organizasyon bazında İA alış ve satış değerlerinin farkını ifade eder.

Gün	Özel İ.A.	EÜAŞ Satış	Kamu Diğer
2026-04-04	826.399	324.521	90.559
2026-04-05	835.310	321.545	87.797
2026-04-06	784.415	341.783	87.797
2026-04-07	800.106	344.294	90.060
2026-04-08	835.873	350.038	90.000
2026-04-09	784.531	354.149	90.000
2026-04-10	753.840	361.376	90.000
2026-04-11	808.938	339.625	90.000
2026-04-12	790.788	331.794	90.000
2026-04-13	838.797	349.337	90.000
2026-04-14	822.171	343.475	90.000
2026-04-15	894.696	340.843	90.000
2026-04-16	949.779	340.064	92.158
2026-04-17	917.044	344.791	90.000
2026-04-18	920.957	345.833	90.000
2026-04-19	885.849	339.168	90.000
2026-04-20	945.699	352.662	90.000
2026-04-21	980.369	352.521	88.920
2026-04-22	985.269	360.256	89.160
2026-04-23	988.696	357.903	89.160
2026-04-24	1.010.073	352.406	89.160
2026-04-25	1.001.318	354.062	89.160
2026-04-26	988.801	346.739	89.160
2026-04-27	1.023.582	354.824	89.160
2026-04-28	1.136.766	353.708	89.160
2026-04-29	1.030.298	347.835	89.160
2026-04-30	1.106.878	351.861	89.160
2026-05-01	807.211	363.492	86.230
2026-05-02	853.690	354.579	86.230
2026-05-03	834.184	342.065	86.230
<b>Toplam</b>	<b>27.142.326</b>	<b>10.417.549</b>	<b>2.678.419</b>

\*İA Özel: Özel şirketler arasında (her iki tarafı özel) yapılan ikili anlaşma miktarlarının toplamını,

\*Kamu Diğer: EÜAŞ İA alış miktarını ifade eder.

## Piyasa Ticaret Hacmi

## Türkiye Elektrik Piyasası Günlük Raporu 03.05.2026

	Saat	Tutar
Günlük Minimum Toplam Ciro Tutarı	9	1.593.172
Günlük Maksimum Toplam Ciro Tutarı	19	19.861.500

\* Değerlerin birimi TL'dir

	Tarih	Saat	Tutar
Aylık Minimum Toplam Ciro Tutarı	01.05.2026	6	319.721
Aylık Maksimum Toplam Ciro Tutarı	02.05.2026	20	28.902.269

\* Değerlerin birimi TL'dir

\* Tablodaki değerler içinde bulunulan ayın değerlerini kapsamaktadır.

	Tarih	Saat	Tutar
Yıllık Minimum Toplam Ciro Tutarı	15.02.2026	11	145.913
Yıllık Maksimum Toplam Ciro Tutarı	20.04.2026	19	152.147.167

\* Değerlerin birimi TL'dir

\* Tablodaki değerler içinde bulunulan yılın değerlerini kapsamaktadır.

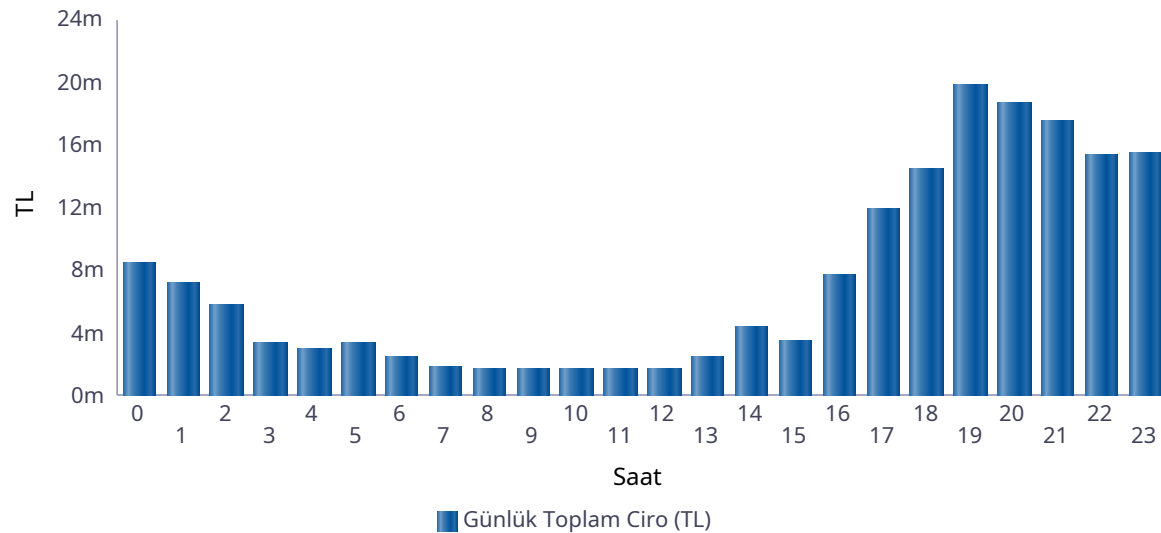

Saat	GÖP Ciro Tutarı	GİP Ciro Tutarı	YAL Tutarı	YAT Tutarı	Toplam Ciro
0	2.850.453	265.333	5.397.096	1.320	8.514.202
1	2.711.873	252.894	4.258.686	1.320	7.224.773
2	2.670.772	393.131	2.766.901	710	5.831.513
3	2.614.907	401.644	388.592	461	3.405.604
4	2.604.974	382.479	0	0	2.987.453
5	2.624.508	351.806	389.792	0	3.366.106
6	2.124.568	323.709	0	0	2.448.277
7	178.047	29.835	1.554.000	0	1.761.882
8	60.959	17.385	1.606.502	0	1.684.845
9	63.446	16.941	1.554.000	0	1.634.387
10	63.433	72.005	1.554.000	0	1.689.438
11	63.433	139.448	1.554.000	0	1.756.882
12	63.296	101.269	1.554.000	0	1.718.565
13	63.421	336.313	2.049.967	0	2.449.701
14	63.396	224.179	4.084.268	0	4.371.843
15	63.396	121.389	3.342.000	0	3.526.785
16	271.881	216.633	7.232.640	0	7.721.154
17	3.142.119	505.534	8.197.954	799	11.846.405
18	3.214.028	503.233	10.723.234	2.245	14.442.739
19	3.490.502	675.882	15.229.298	419.977	19.815.658
20	4.047.867	916.019	13.264.938	417.731	18.646.556
21	3.538.736	636.902	12.921.472	422.570	17.519.679
22	3.284.875	559.800	11.088.141	438.338	15.371.154
23	3.098.249	463.061	11.884.198	306	15.445.813
<b>Toplam</b>	<b>42.973.140</b>	<b>7.906.822</b>	<b>122.595.676</b>	<b>1.705.777</b>	<b>175.181.415</b>

\* Değerlerin birimi TL'dir.

\* GÖP Ciro Tutarı: Fark Fonu dahil ilgili saatteki GÖP satış tutarını ifade etmektedir.

\* GİP Ciro Tutarı: İlgili saatte satış yönündeki her bir kontrat miktarı ile ilgili kontratın eşleşme fiyatının çarpımından oluşmaktadır.

\* YAL Tutarı: Yerine getirilen YAL miktarı ile ilgili YAL talimatının geçerli fiyatının çarpımından oluşmaktadır.

\* YAT Tutarı: Yerine getirilen YAT miktarı ile ilgili YAT talimatının geçerli fiyatının çarpımından oluşmaktadır.

## Yekdem Santrallerinin KGÜP Miktarları

## Türkiye Elektrik Piyasası Günlük Raporu 03.05.2026

Son 30 Gün YEK KGÜP

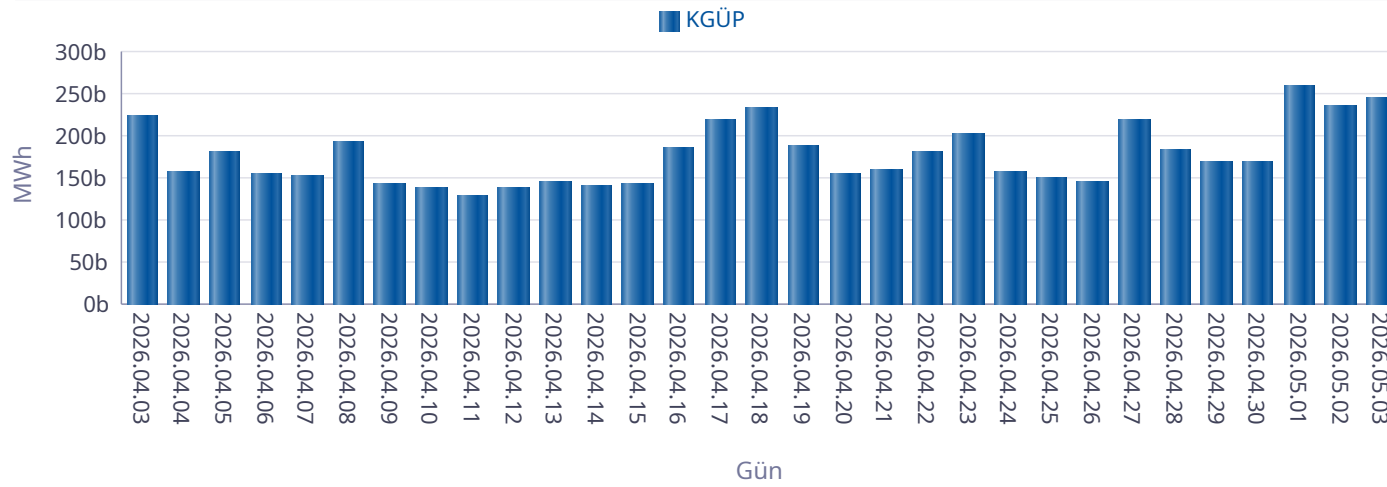

Kaynak Bazında YEK KGÜP

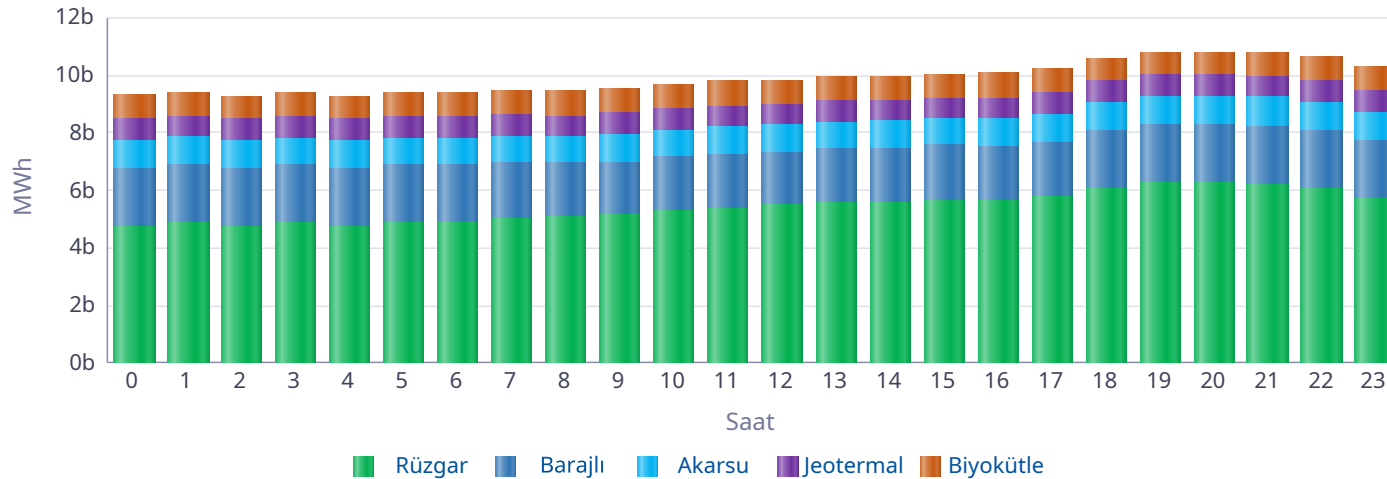

Saat	Rüzgar	Jeotermal	Biyokütle	Akarsu	Barajlı	Toplam
0	4.767	756	809	973	2.030	9.336
1	4.871	760	813	948	2.030	9.421
2	4.743	764	809	928	2.042	9.286
3	4.849	769	809	921	2.042	9.391
4	4.737	773	811	928	2.042	9.291
5	4.844	775	809	935	2.042	9.407
6	4.844	774	809	922	2.043	9.393
7	5.004	773	817	926	1.976	9.496
8	5.090	759	841	900	1.858	9.447
9	5.151	764	857	927	1.841	9.541
10	5.303	756	868	925	1.874	9.725
11	5.388	747	856	930	1.876	9.798
12	5.467	740	855	931	1.869	9.862
13	5.565	737	859	927	1.886	9.973
14	5.588	733	847	941	1.889	9.997
15	5.668	729	849	928	1.899	10.073
16	5.619	728	848	952	1.936	10.084
17	5.758	729	828	976	1.938	10.230
18	6.045	735	816	986	2.033	10.614
19	6.255	741	814	989	2.036	10.835
20	6.262	753	812	964	2.043	10.834
21	6.212	760	824	990	2.036	10.822
22	6.049	768	827	992	2.036	10.672
23	5.703	771	829	981	2.036	10.320
<b>Toplam</b>	<b>129.782</b>	<b>18.093</b>	<b>19.916</b>	<b>22.721</b>	<b>47.336</b>	<b>237.849</b>

\* Değerlerin birimi MWh'dir.

## Kaynak Bazında KGÜP Miktarları

## Türkiye Elektrik Piyasası Günlük Raporu 03.05.2026

Doğal Gaz KGÜP

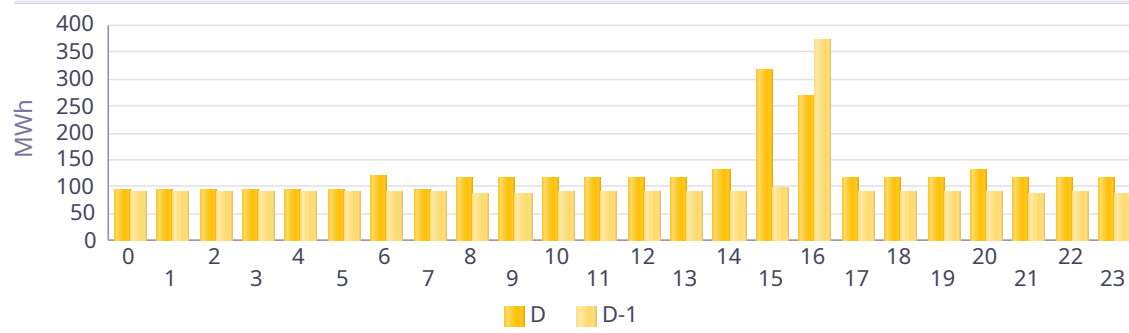

İthal Kömür KGÜP

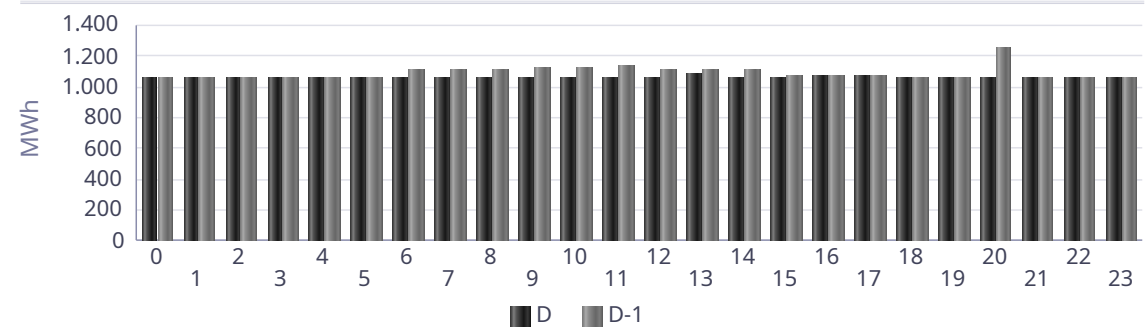

Baraj KGÜP

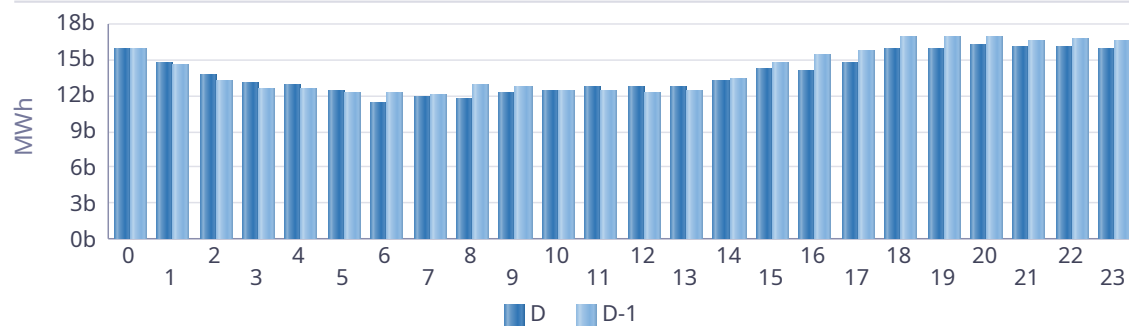

Rüzgar KGÜP

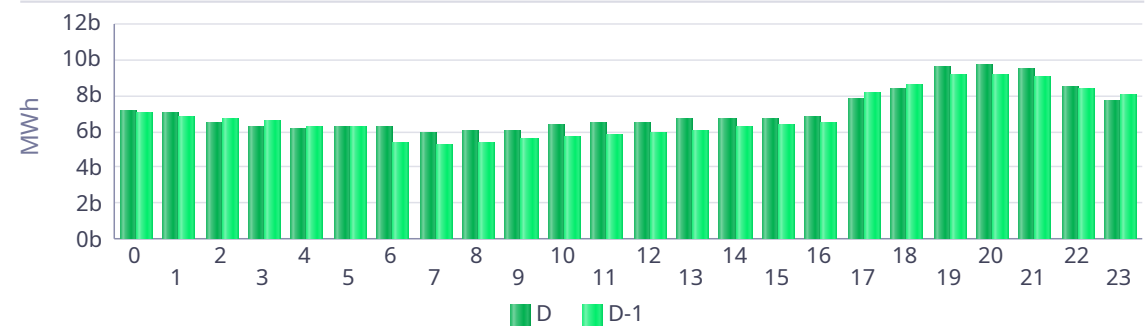

Akarsu KGÜP

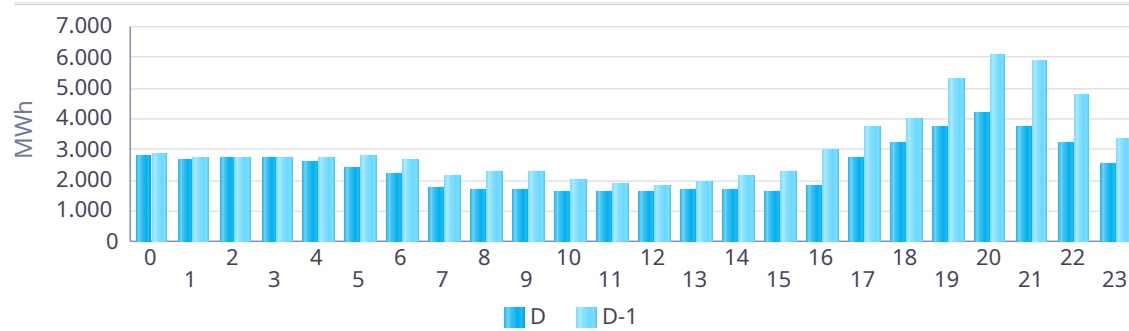

Taş Kömürü - Linyit KGÜP

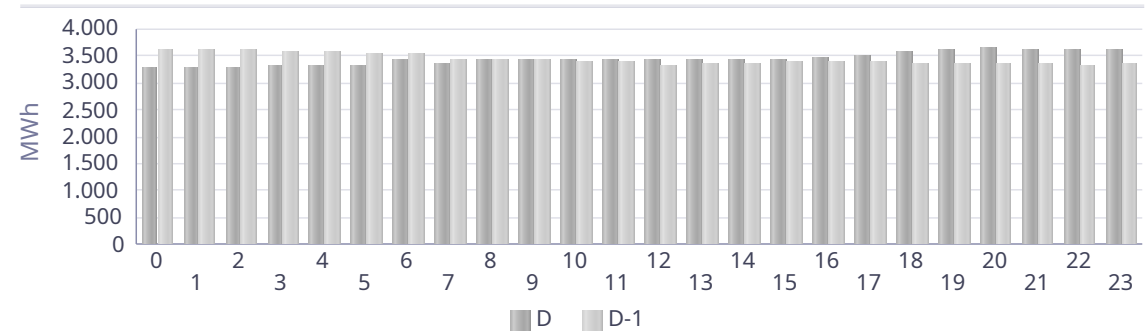

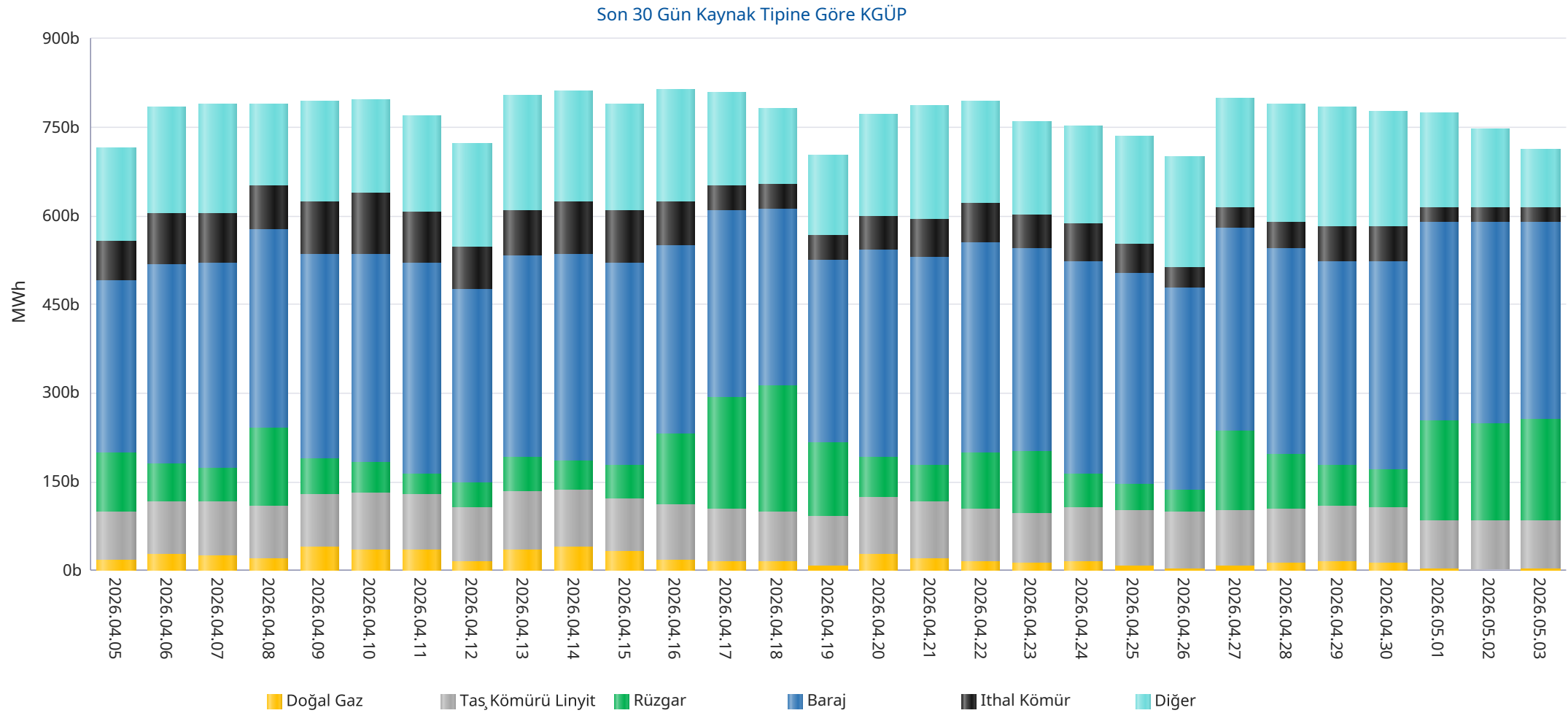

## Kaynak Bazında Kümülatif KGÜP Miktarları - Son 30 Günlük

## Türkiye Elektrik Piyasası Günlük Raporu 03.05.2026

Doğal Gaz KGÜP

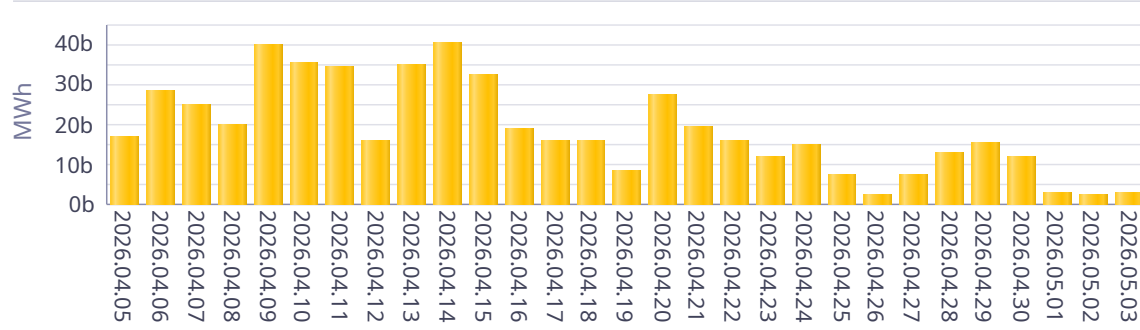

İthal Kömür KGÜP

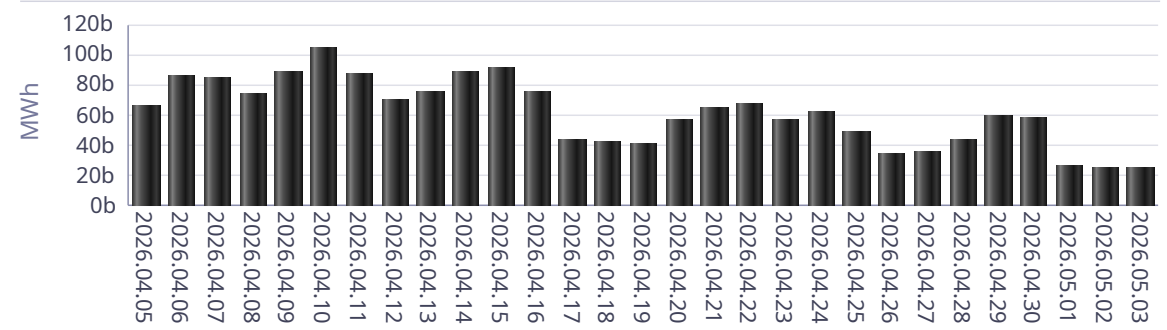

Baraj KGÜP

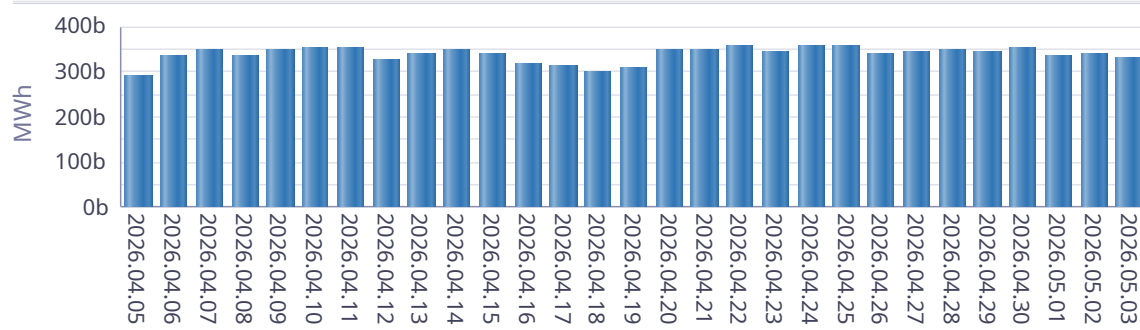

Rüzgar KGÜP

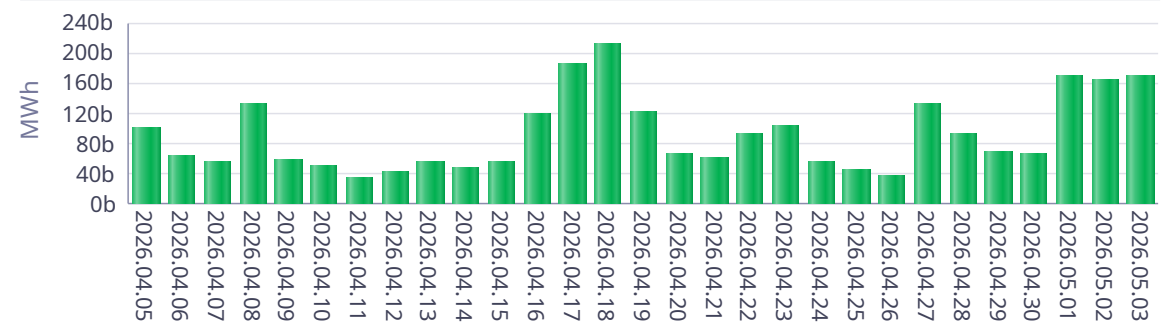

Akarsu KGÜP

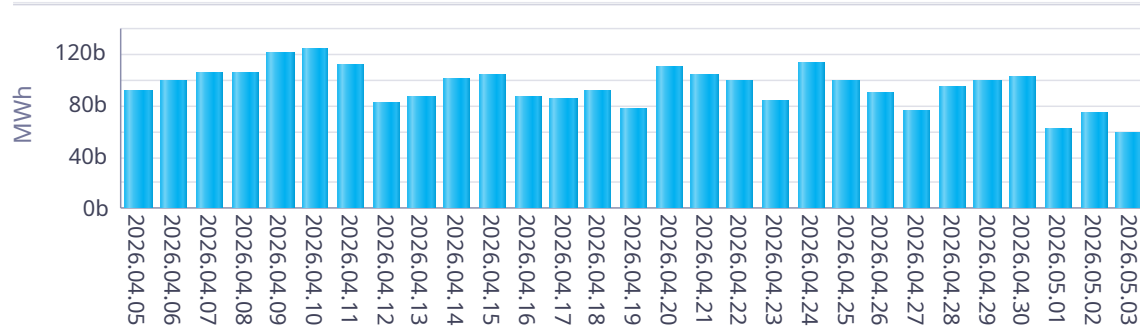

Taş Kömürü - Linyit KGÜP

