

# EPIAŞ

ELEKTRİK PİYASASI GÜNLÜK RAPORU

## Günlük Özet

## Türkiye Elektrik Piyasası Günlük Raporu 05.05.2026

## Gün Öncesi Piyasası

	05.05.2026	04.05.2026
PTF Arit. Ortalaması ( TL/MWh )	1.421,91	1.059,46
Arit. Ortalama Eşleşme Miktarı ( MWh )	21.343,56	20.372,64
Arit. Ortalama Fiyattan Bağımsız Satış Miktarı ( MWh )	14.087,60	15.066,08
Arit. Ortalama Fiyattan Bağımsız Alış Miktarı ( MWh )	20.858,12	19.073,50
Arit. Ortalama İkili Anlaşma Miktarı ( MWh )	54.363,78	52.916,60
Göp Toplam Eşleşme Miktarı ( MWh )	512.245,50	488.943,30

## Gün İçi Piyasası

	05.05.2026	04.05.2026
Ağırlıklı Ortalama Fiyat ( TL/MWh )	1.515,79	1.329,23
Toplam Eşleşme Miktarı ( MWh )	59.878,00	56.858,00
Minimum Eşleşme Fiyatı ( TL/MWh )	5,00	71,60
Maksimum Eşleşme Fiyatı ( TL/MWh )	4.633,70	4.634,00

## Dengeleme Güç Piyasası

	05.05.2026	04.05.2026
SMF Arit. Ortalaması ( TL/MWh )	1.460,55	1.910,13
Toplam YAL Miktarı ( MWh )	95.850,77	86.960,50
Toplam YAT Miktarı ( MWh )	96.513,48	68.874,70
0 Kodlu Toplam Talimat Miktarı ( MWh )	96.735,00	69.443,03
1 Kodlu Toplam Talimat Miktarı ( MWh )	95.629,25	86.392,17
Yerine Getirilen Toplam DGP Talimat Miktarı (MWh)	189.886,53	153.210,68

## İşlem Hacmi

	05.05.2026	04.05.2026
Toplam GÖP İşlem Hacmi (TL)	871.986.743,62	651.992.763,29
Toplam GİP İşlem Hacmi (TL)	90.762.511,08	75.577.443,45
Toplam YAL İşlem Hacmi (TL)	424.363.897,58	360.909.910,79
Toplam YAT İşlem Hacmi (TL)	697.627,29	2.059.566,96

\* GÖP: Gün Öncesi Piyasası, GİP: Gün İçi Piyasası, DGP: Dengeleme Güç Piyasasını ifade etmektedir.

\* Açıklamalar ve kısaltmalar ilgili sayfaların altında yer almaktadır.

## Üretim - Tüketim

## Türkiye Elektrik Piyasası Günlük Raporu 05.05.2026

Saat	Üretim	İthalat	İhracat	Tüketim
0	34.708	138	421	37.132
1	33.427	94	352	35.186
2	32.741	62	302	33.739
3	31.766	70	277	33.116
4	31.663	76	217	33.090
5	31.279	67	268	33.296
6	30.127	55	275	32.927
7	31.996	46	280	36.315
8	36.179	182	239	42.448
9	39.736	320	201	45.028
10	40.636	246	226	45.220
11	41.051	209	211	45.223
12	40.370	174	86	43.391
13	42.539	205	69	44.057
14	42.944	143	80	43.898
15	43.270	162	99	43.173
16	42.263	214	91	42.822
17	42.382	63	223	42.192
18	41.500	55	271	41.037
19	39.553	61	228	41.971
20	40.157	41	223	43.651
21	40.160	39	231	42.700
22	39.947	44	288	40.735
23	34.902	88	305	37.932
TOPLAM (MWh)	905.299	2.853	5.460	960.278

	Tüketim Miktarı	Saat
Maksimum Tüketim	45.223	11
Minimum Tüketim	32.927	6

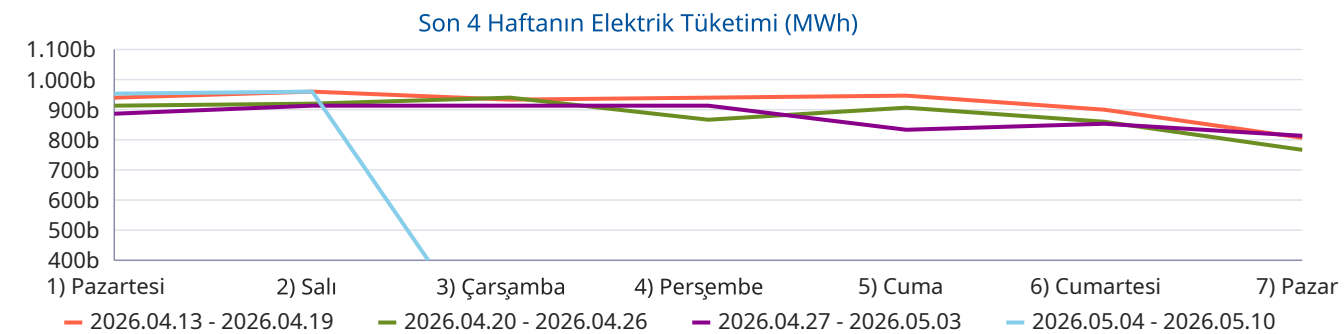
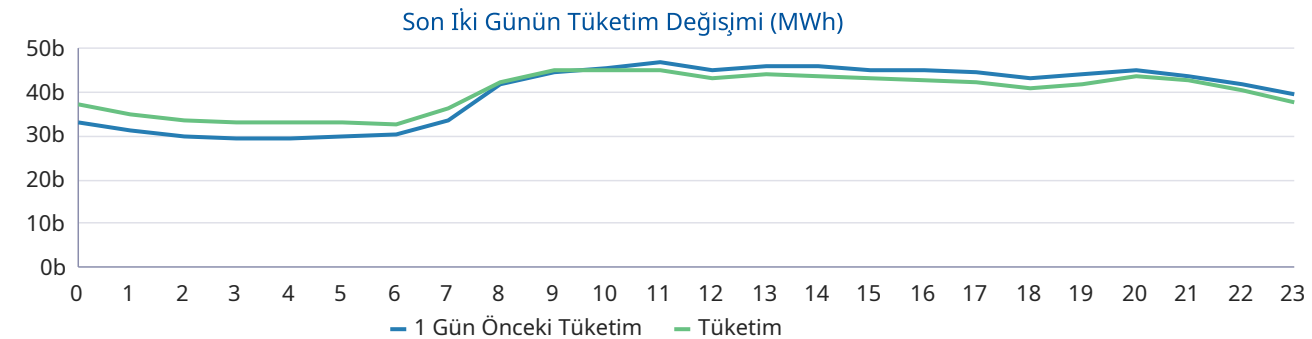
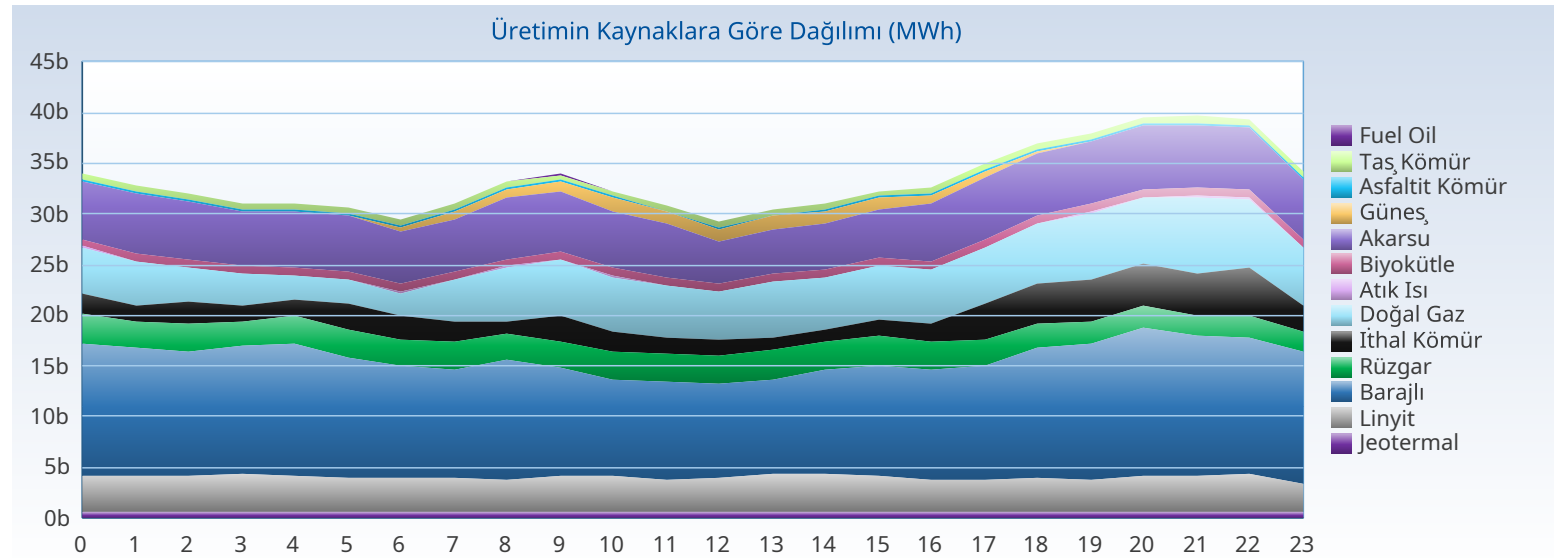

## Üretim - Kurulu Güç

## Türkiye Elektrik Piyasası Günlük Raporu 05.05.2026

Yakıt Tipi	1 Gün Önceki Üretim	Üretim	Fark
Barajlı	290.761	282.381	-8.379
Akarsu	97.252	133.726	36.474
Doğal Gaz	89.201	118.516	29.316
Güneş	99.862	100.754	893
Linyit	90.958	83.231	-7.727
Rüzgar	129.294	61.467	-67.827
İthal Kömür	46.310	57.447	11.137
Jeotermal	29.140	28.424	-716
Diğer	39.192	39.352	159
<b>Toplam (MWh)</b>	<b>911.970</b>	<b>905.299</b>	<b>-6.671</b>

Kuruluş Türü	1 Gün Önceki Üretim	Üretim
SÜ Santralleri	625.131	621.498
EÜAŞ Santralleri	174.808	167.268
Lisanssız Santraller	87.506	89.360
İHD Santralleri	24.198	26.844
YİD Santralleri	327	329
<b>Toplam (MWh)</b>	<b>911.970</b>	<b>905.299</b>

Kuruluş Türü	Kurulu Güç
SÜ Santralleri	76.411
Lisanssız Santraller	24.835
EÜAŞ Santralleri	20.830
İHD Santralleri	3.278
YİD Santralleri	16
<b>Toplam (MW)</b>	<b>125.370</b>

Yakıt Tipi	Kurulu Güç
Güneş	26.739
Doğal Gaz	24.748
Barajlı	23.868
Rüzgar	15.105
İthal Kömür	10.462
Linyit	10.229
Akarsu	8.439
Diğer	5.779
<b>Toplam (MW)</b>	<b>125.370</b>

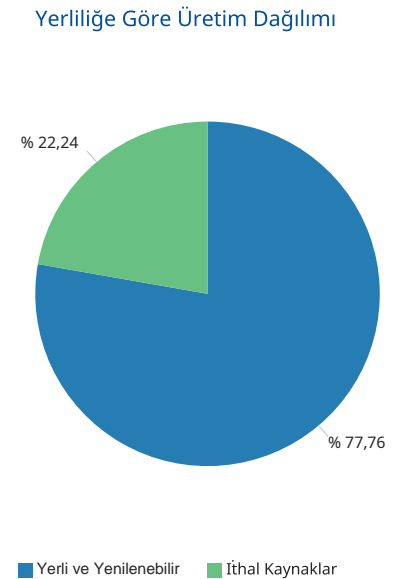
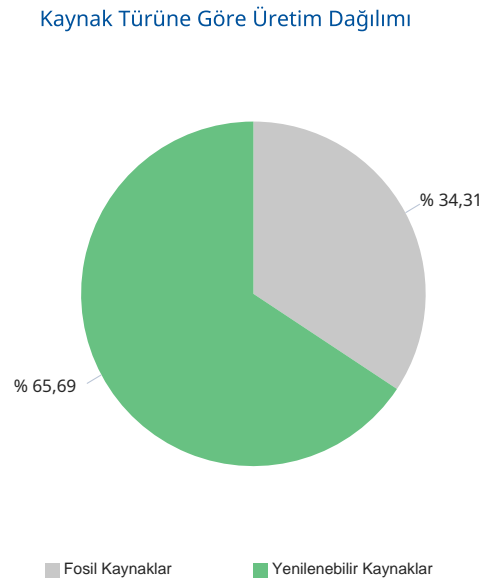
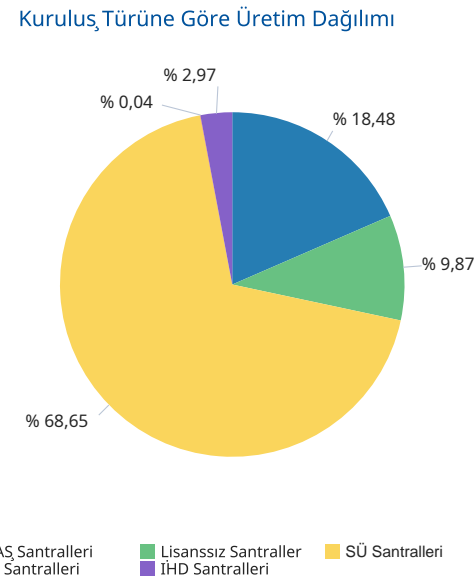
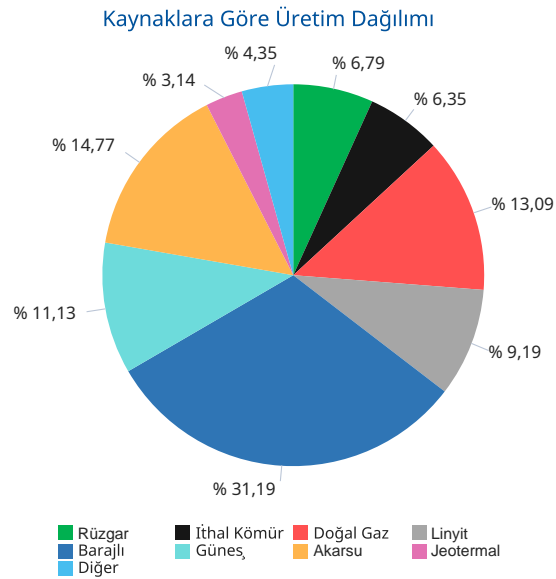

Gerçekleşen üretim ve tüketim değerleri TEİAŞ'ın Yük Tevzi Bilgi Sistemi'nden temin edilmektedir. Değerler güncellenebildiğinden YTBS ekranları ile farklılık gösterebilir.

## Gün Öncesi Piyasası

## Türkiye Elektrik Piyasası Günlük Raporu 05.05.2026

Saat	PTF	SMF	Sistem Yönü
0	700,00	1.908,06	↑ Enerji Açığı
1	699,99	2.500,00	↑ Enerji Açığı
2	699,98	1.908,06	↑ Enerji Açığı
3	455,99	1.908,06	↑ Enerji Açığı
4	449,99	1.200,00	↑ Enerji Açığı
5	583,95	3.000,00	↑ Enerji Açığı
6	370,00	16,00	↓ Enerji Fazlası
7	310,99	6,00	↓ Enerji Fazlası
8	1.200,01	1.908,06	↑ Enerji Açığı
9	1.485,00	3.100,00	↑ Enerji Açığı
10	799,99	1.700,00	↑ Enerji Açığı
11	499,92	3,00	↓ Enerji Fazlası
12	230,01	0,00	↓ Enerji Fazlası
13	252,01	0,00	↓ Enerji Fazlası
14	310,99	3,00	↓ Enerji Fazlası
15	341,42	0,00	↓ Enerji Fazlası
16	1.200,01	8,00	↓ Enerji Fazlası
17	2.900,01	799,99	↓ Enerji Fazlası
18	3.445,40	400,00	↓ Enerji Fazlası
19	4.200,01	800,00	↓ Enerji Fazlası
20	4.390,06	1.985,00	↓ Enerji Fazlası
21	4.100,00	4.450,00	↑ Enerji Açığı
22	3.000,00	4.450,00	↑ Enerji Açığı
23	1.500,00	3.000,00	↑ Enerji Açığı
Ort	1.421,91	1.460,55	

	PTF Arit. Ort.	PTF Ağır. Ort.	SMF Arit. Ort.	SMF Ağır. Ort.
Tüm Gün (0-23)	1.421,91	1.702,22	1.460,55	1.365,12
Gündüz (06-16)	636,40	646,48	613,10	
Puant (17-21)	3.807,10	3.823,34	1.687,00	
Gece (22-05)	1.011,24	1.142,99	2.484,27	

\*Değerlerin birimi TL/MWh 'tır

	Saat	Fiyat
PTF Maks Fiyat	20	4.390,06
PTF Min Fiyat	12	230,01
SMF Maks Fiyat	21-22	4.450,00
SMF Min Fiyat	12-13-15	0,00

\*Değerlerin birimi TL/MWh 'tır

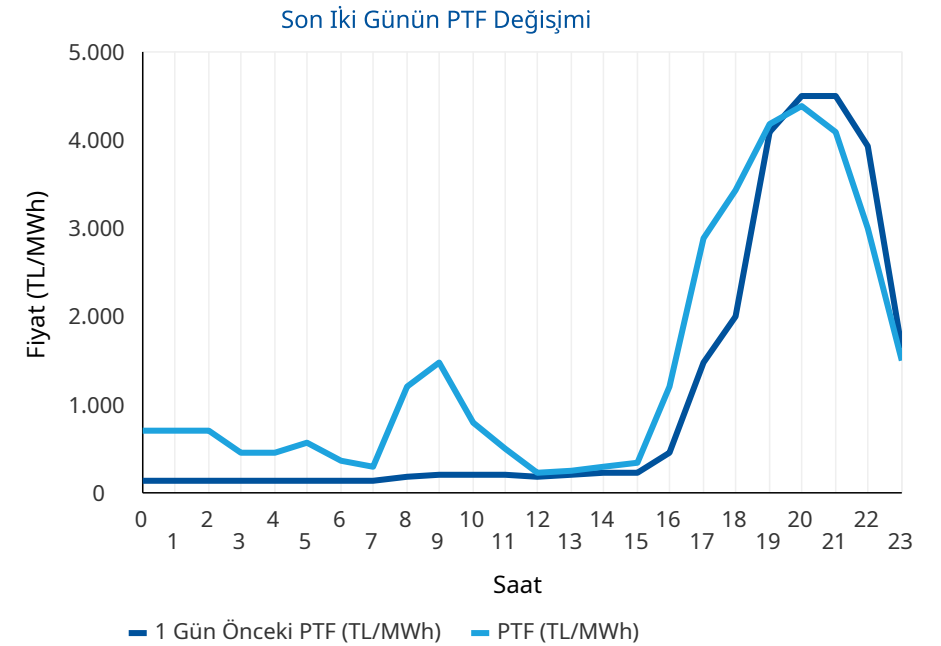
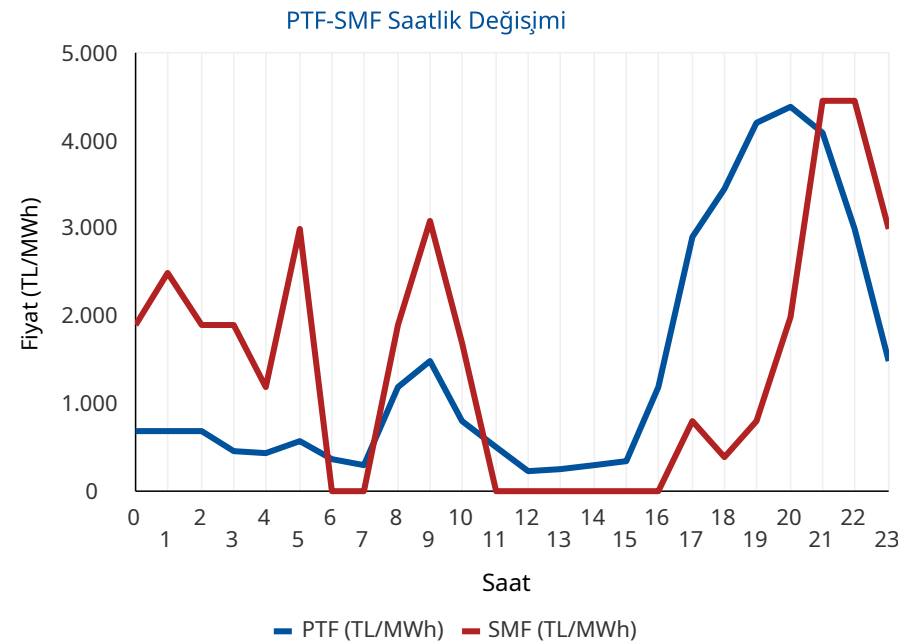

\* PTF: Piyasa Takas Fiyatının kısaltmasıdır. SMF: Sistem Marjinal Fiyatının kısaltmasıdır. Raporunda geçen fiyatların birimi TL/MWh, miktarların birimi MWh'tir.

## Gün Öncesi Piyasası

## Türkiye Elektrik Piyasası Günlük Raporu 05.05.2026

## Aylık PTF Ortalamaları

	2023	2024	2025	2026
01 - Ocak	3.431,49	1.942,90	2.508,80	2.894,92
02 - Şubat	2.802,71	1.957,68	2.478,28	2.078,20
03 - Mart	2.126,22	2.190,11	2.183,83	1.620,32
04 - Nisan	1.770,82	1.764,04	2.452,67	921,06
05 - Mayıs	1.907,28	2.047,32	2.458,15	645,42
06 - Haziran	1.623,92	2.095,23	2.202,23	
07 - Temmuz	1.977,40	2.588,83	2.965,16	
08 - Ağustos	2.251,01	2.574,15	2.939,24	
09 - Eylül	2.006,84	2.395,78	2.729,02	
10 - Ekim	2.249,84	2.335,71	2.739,50	
11 - Kasım	2.066,91	2.463,14	2.784,10	
12 - Aralık	2.075,00	2.446,22	2.973,04	
<b>Ortalama</b>	<b>2.189,30</b>	<b>2.235,52</b>	<b>2.619,81</b>	<b>1.822,75</b>

## Dönemlik PTF Ortalamaları

	2023	2024	2025	2026
1. Çeyrek	2.786,28	2.031,83	2.387,37	2.201,80
2. Çeyrek	1.768,88	1.969,72	2.371,97	875,12
3. Çeyrek	2.079,19	2.520,93	2.879,42	
4. Çeyrek	2.131,27	2.414,50	2.832,74	
Birinci 6 Ay	2.274,76	2.000,77	2.379,63	1.822,75
İkinci 6 Ay	2.105,23	2.467,72	2.856,08	

## Son 30 Günün PTF-SMF Değişimi

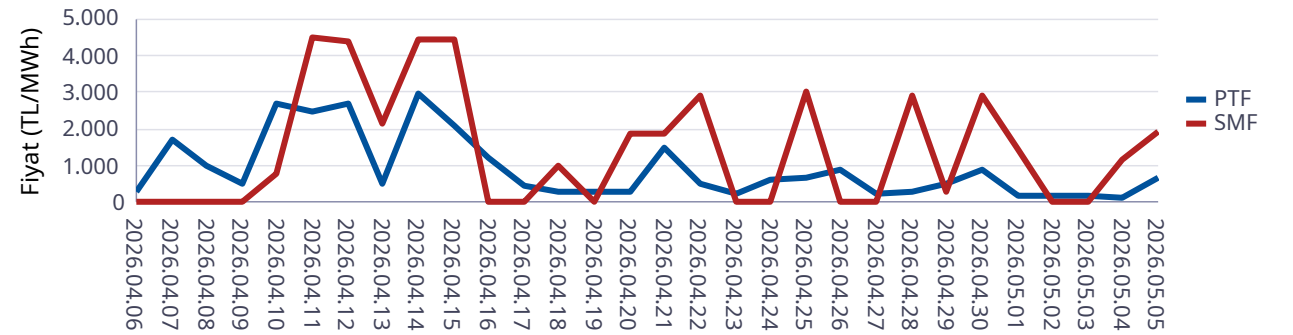

## Son 12 Ayın PTF-SMF Değişimi

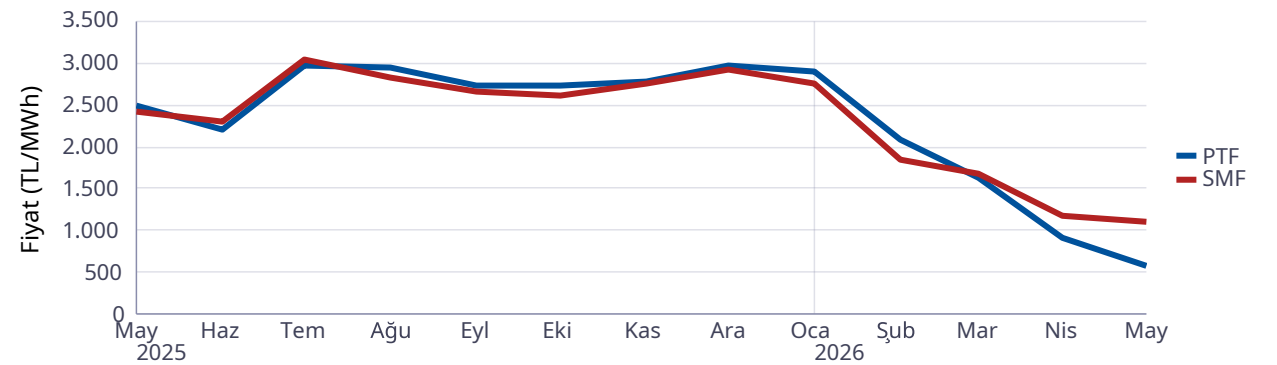

## Gün Öncesi Piyasası

## Türkiye Elektrik Piyasası Günlük Raporu 05.05.2026

Saat	Fiyattan Bağımsız Satış Miktarı	Eşleşme Miktarı	Fiyattan Bağımsız Alış Miktarı
0	13.166	17.904	17.350
1	12.734	17.602	17.057
2	12.433	17.043	16.520
3	12.534	16.735	16.091
4	12.481	16.625	15.965
5	12.414	16.793	16.181
6	12.320	16.534	15.877
7	12.981	17.080	16.356
8	14.133	18.661	18.211
9	15.284	20.393	20.048
10	16.088	20.355	19.921
11	16.633	20.656	20.093
12	16.971	19.818	18.648
13	16.798	19.940	18.928
14	16.352	19.902	19.271
15	15.690	19.362	18.776
16	14.715	20.737	20.314
17	14.321	27.471	27.243
18	13.460	29.467	29.327
19	13.300	30.183	30.078
20	13.475	30.093	30.093
21	13.495	29.197	29.087
22	13.267	25.295	25.121
23	13.058	24.400	24.038
Ort	14.088	21.344	20.858

\*Değerlerin birimi MWh 'tır

\* Fiyattan Bağımsız Satış Miktarı: 0 TL/MWh'deki satış teklif miktarlarının toplamıdır.

\* Fiyattan Bağımsız Alış Miktarı: GÖP maksimum fiyatındaki alış teklif miktarlarının toplamıdır.

Fiyattan Bağımsız Tekliflerin Piyasaya Etkisi

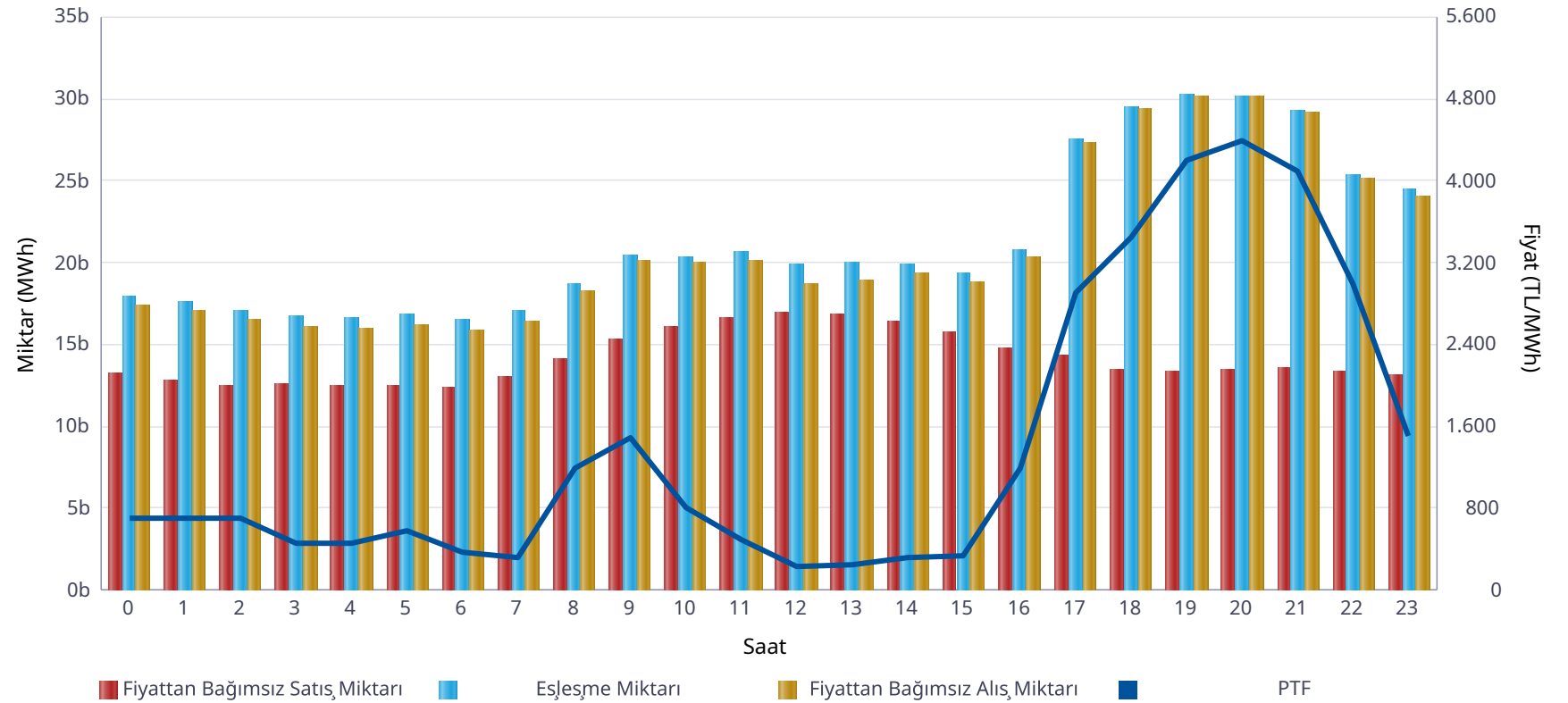

	Miktar
Tüm Gün (00-23)	21.344
Gece (22-05)	19.050
Gündüz (06-16)	19.403
Puant (17-21)	29.282

\*Değerlerin birimi MWh 'tır

	Miktar	Tarih	Saat
Günlük Minimum Eşleşme Miktarı	16.534	05.05.2026	6
Günlük Maximum Eşleşme Miktarı	30.183	05.05.2026	19

\*Değerlerin birimi MWh 'tır

## Gün Öncesi Piyasası

Son 30 Günün Eşleşme Miktarı Değişimi

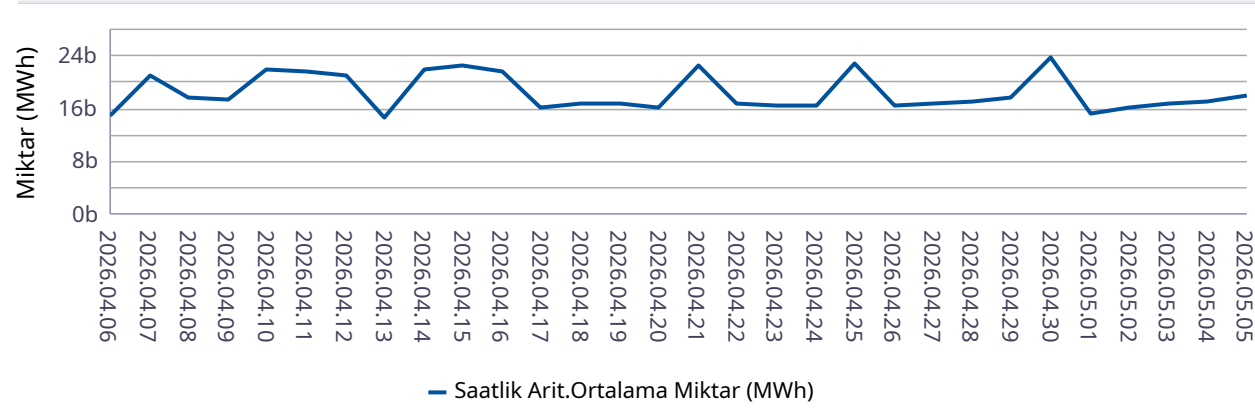

Son 12 Ayın Eşleşme Miktarı Değişimi

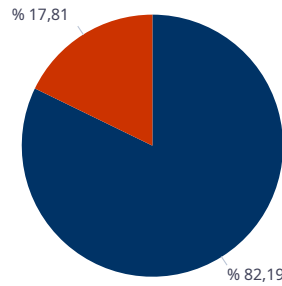
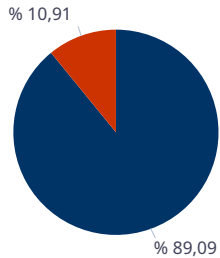
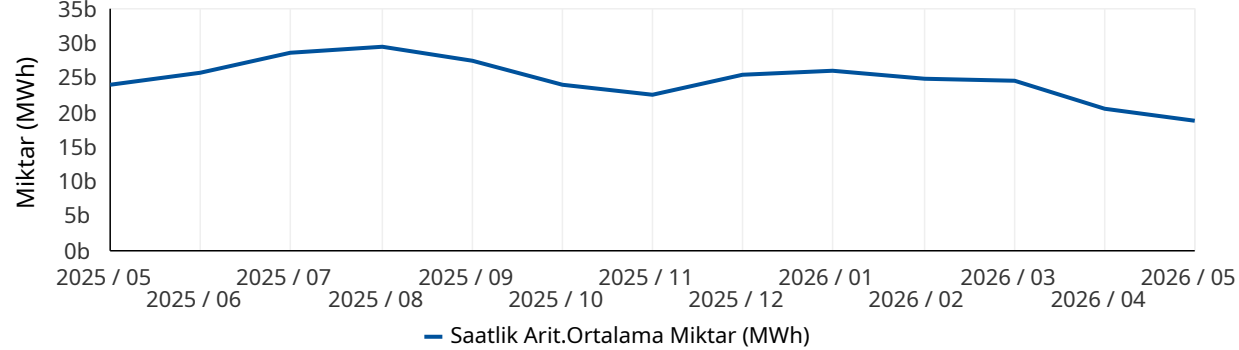

■ Eşleşen Saatlik Miktar ■ Eşleşen Blok Miktar

■ Eşleşen Blok Satış Miktarı ■ Eşleşen Blok Alış Miktarı

\* Değerlerin birimi MWh'tır.

\* Değerlerin birimi MWh'tır.

## Türkiye Elektrik Piyasası Günlük Raporu 05.05.2026

	Eşleşme Miktarı	Gün	Saat
Aylık Minimum	13.659	01.05.2026	7
Aylık Maksimum	30.183	05.05.2026	19

\* Değerlerin birimi MWh'tır.

\* Tablodaki değerler içinde bulunulan ayın değerlerini kapsamaktadır.

	Eşleşme Miktarı	Gün	Saat
Yıllık Minimum	13.659	01.05.2026	7
Yıllık Maksimum	32.624	12.01.2026	13

\* Değerlerin birimi MWh'tır.

\* Tablodaki değerler içinde bulunulan yılın değerlerini kapsamaktadır.

	Blok Eşleşme Miktarı	Saatlik Eşleşme Miktarı
Aylık	3.210.495	26.222.606
Yıllık	74.459.587	369.348.171

\* Değerlerin birimi MWh'tır.

\* Tablodaki değerler içinde bulunulan yılın değerlerini kapsamaktadır.

	Blok Alış Miktarı	Blok Satış Miktarı
Aylık	571.759	2.638.735
Yıllık	5.881.209	68.578.378

\* Değerlerin birimi MWh'tır.

\* Tablodaki değerler içinde bulunulan ayın değerlerini kapsamaktadır.

## Gün İçi Piyasası

## Türkiye Elektrik Piyasası Günlük Raporu 05.05.2026

Saat	Eşleşme Miktarı
0	1.496
1	1.208
2	1.147
3	1.472
4	1.392
5	1.377
6	1.570
7	1.632
8	1.875
9	2.306
10	2.681
11	2.918
12	3.065
13	3.432
14	3.484
15	3.286
16	3.555
17	3.098
18	3.140
19	3.415
20	4.025
21	3.509
22	2.557
23	2.239
Ort.	2.495

Teklif Edilen Alış Miktarı (MWh)	Teklif Edilen Satış Miktarı (MWh)
116.609	113.776

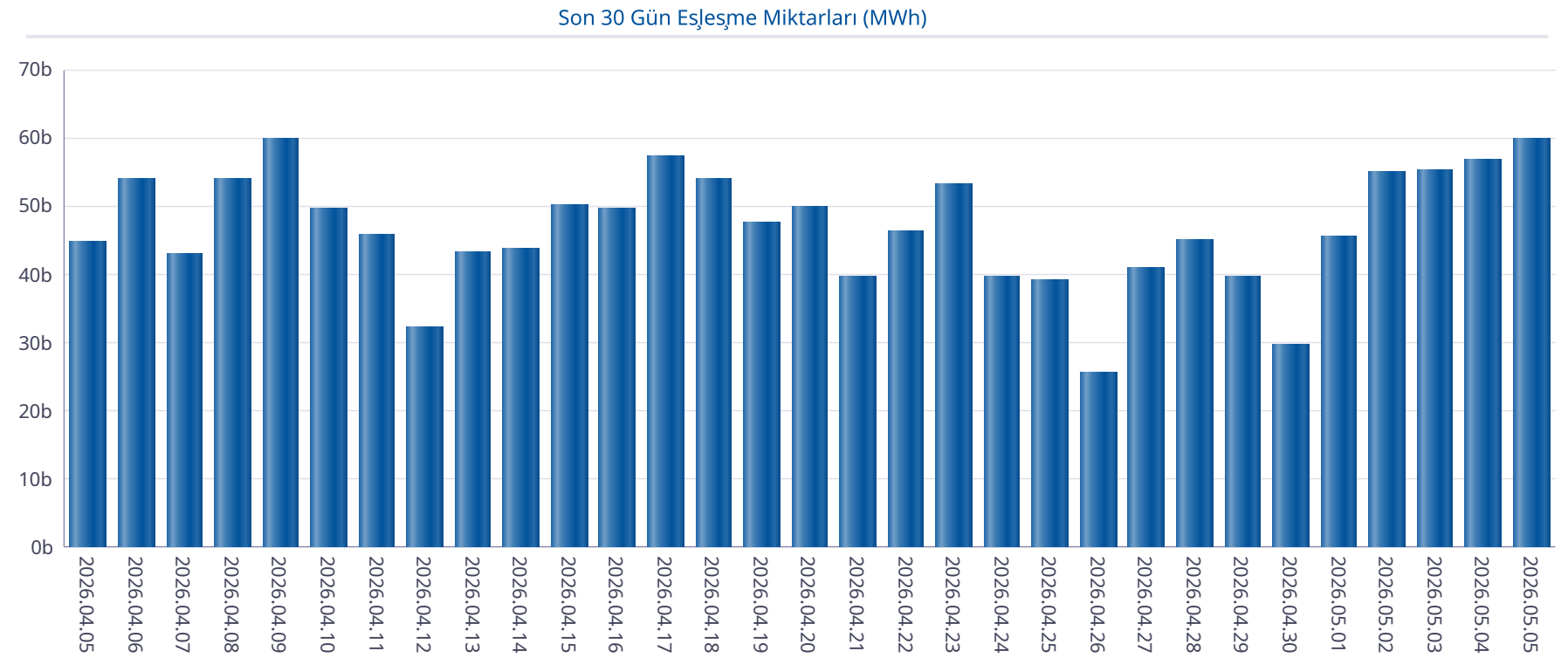

## Gün İçi Piyasası

## Türkiye Elektrik Piyasası Günlük Raporu 05.05.2026

Saat	PTF	SMF	Pozitif Dengesizlik Fiyatı	Negatif Dengesizlik Fiyatı	Saatlik Kontrat AOF
0	700,00	1.908,06	679,00	2.022,54	411,48
1	699,99	2.500,00	678,99	2.650,00	532,65
2	699,98	1.908,06	678,98	2.022,54	465,34
3	455,99	1.908,06	442,31	2.022,54	287,17
4	449,99	1.200,00	436,49	1.272,00	339,49
5	583,95	3.000,00	566,43	3.180,00	534,89
6	370,00	16,00	-106,00	381,10	288,26
7	310,99	6,00	-106,00	320,32	268,17
8	1.200,01	1.908,06	1.164,01	2.022,54	1.026,08
9	1.485,00	3.100,00	1.440,45	3.286,00	1.405,73
10	799,99	1.700,00	775,99	1.802,00	482,60
11	499,92	3,00	-106,00	514,92	349,49
12	230,01	0,00	-106,00	236,91	152,73
13	252,01	0,00	-106,00	259,57	206,20
14	310,99	3,00	-106,00	320,32	256,34
15	341,42	0,00	-106,00	351,66	251,05
16	1.200,01	8,00	-106,00	1.236,01	781,76
17	2.900,01	799,99	751,99	2.987,01	2.512,82
18	3.445,40	400,00	376,00	3.548,76	2.910,75
19	4.200,01	800,00	752,00	4.326,01	4.085,22
20	4.390,06	1.985,00	1.865,90	4.521,76	4.186,25
21	4.100,00	4.450,00	3.977,00	4.717,00	4.144,76
22	3.000,00	4.450,00	2.910,00	4.717,00	2.955,79
23	1.500,00	3.000,00	1.455,00	3.180,00	1.550,97
Ort.	1.421,91	1.460,55	754,27	2.162,44	1.266,08

Min. Miktarlı Eşleşme	Maks. Miktarlı Eşleşme	Min. Fiyatlı Eşleşme	Maks. Fiyatlı Eşleşme
0,1 MWh - 4316,30 TL/MWh	160,2 MWh - 2425,00 TL/MWh	2,5 MWh - 5,00 TL/MWh	3,0 MWh - 4633,70 TL/MWh

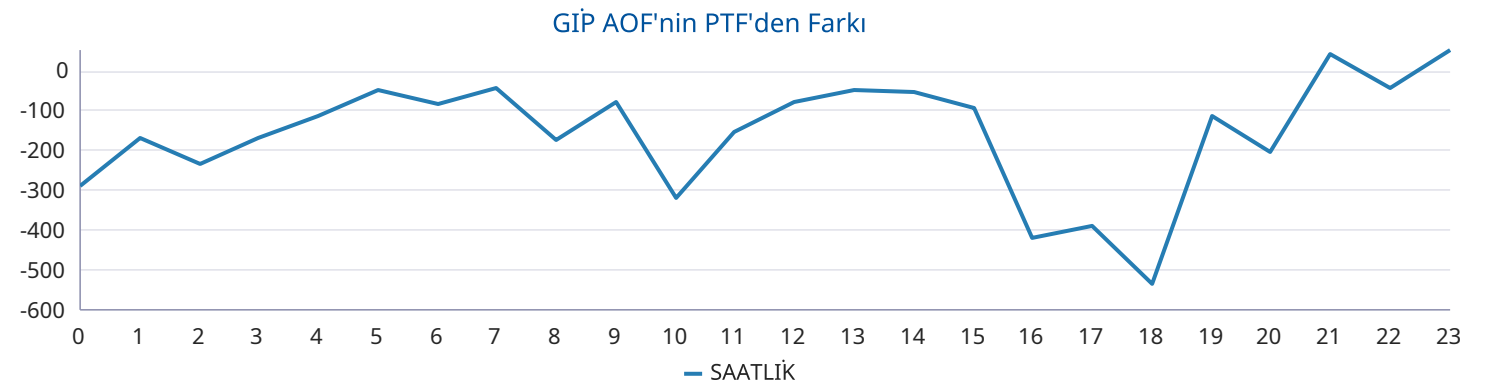
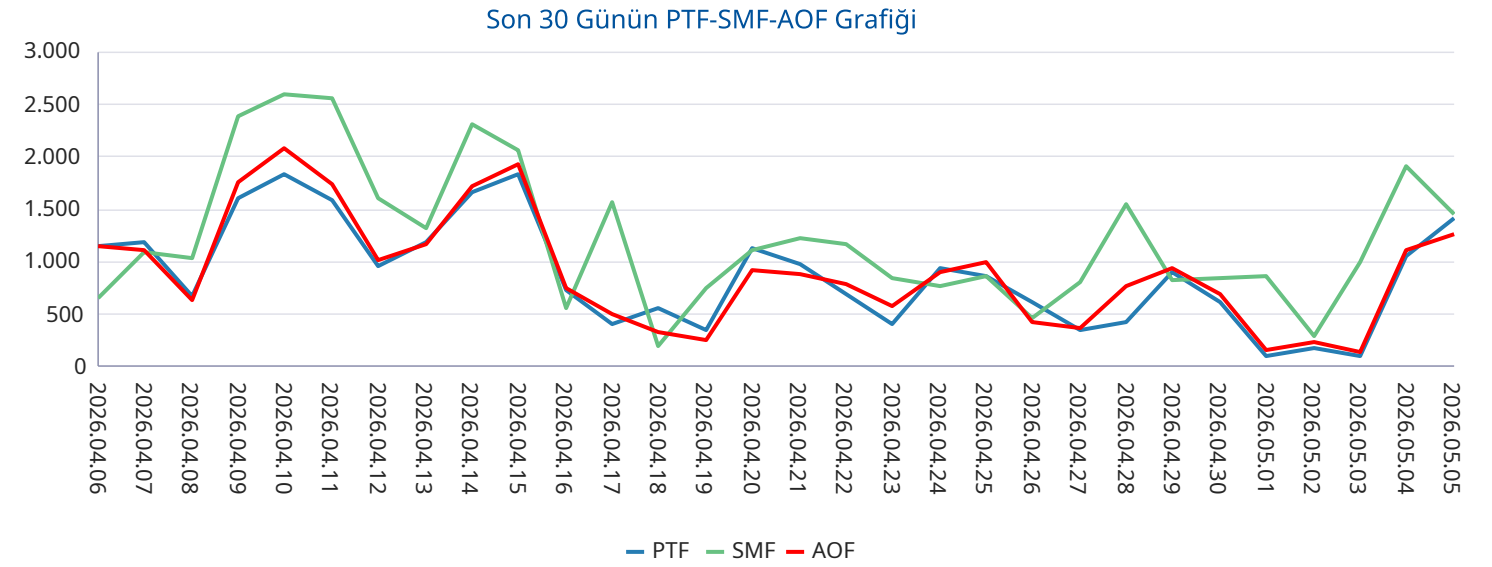

## Yan Hizmetler Piyasası

## Türkiye Elektrik Piyasası Günlük Raporu 05.05.2026

Saat	PFK Fiyatı	PFK Rezerv	SFK Fiyatı	SFK Rezerv
0	4.945,00	389,63	2.000,00	915,00
1	4.945,00	389,63	2.000,00	915,00
2	4.945,00	389,63	2.000,00	915,00
3	4.945,00	389,63	1.445,00	820,00
4	4.945,00	389,63	1.445,00	820,00
5	4.945,00	389,63	1.445,00	820,00
6	4.945,00	389,63	1.445,00	820,00
7	2.799,96	363,63	1.444,00	1.020,00
8	2.799,96	363,63	1.444,00	1.020,00
9	2.799,96	363,63	1.444,00	1.020,00
10	2.799,96	363,63	1.444,00	1.020,00
11	3.110,20	397,63	1.444,00	987,00
12	3.110,20	397,63	1.444,00	987,00
13	3.110,20	397,63	1.444,00	987,00
14	3.110,20	397,63	1.444,00	987,00
15	2.999,97	398,63	2.444,00	1.115,00
16	2.999,97	398,63	2.444,00	1.115,00
17	2.999,97	398,63	2.444,00	1.115,00
18	4.795,00	402,63	3.981,00	943,00
19	4.795,00	402,63	3.981,00	943,00
20	4.795,00	402,63	3.981,00	943,00
21	3.543,20	402,63	3.094,50	975,00
22	3.543,20	402,63	3.094,50	975,00
23	3.543,20	402,63	3.094,50	975,00
Ort.	3.844,59	391,00	2.162,10	964,67

Son 30 Gün Ağırlıklı Ortalama PFK Fiyatı

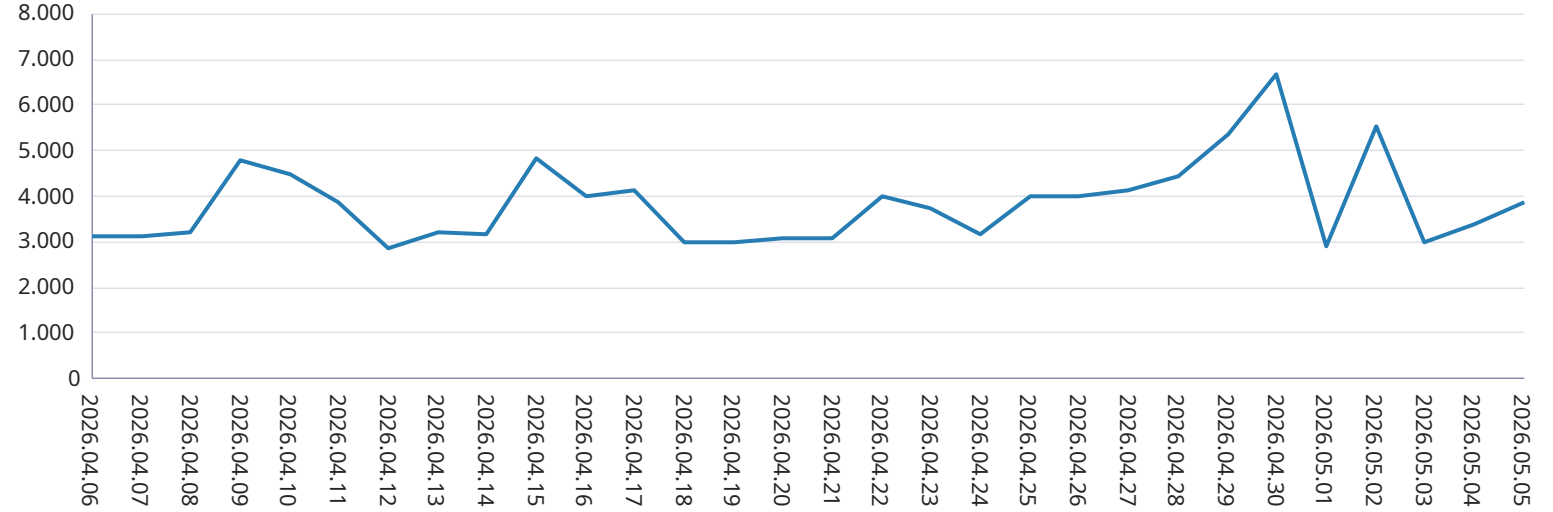

Son 30 Gün Ağırlıklı Ortalama SFK Fiyatı

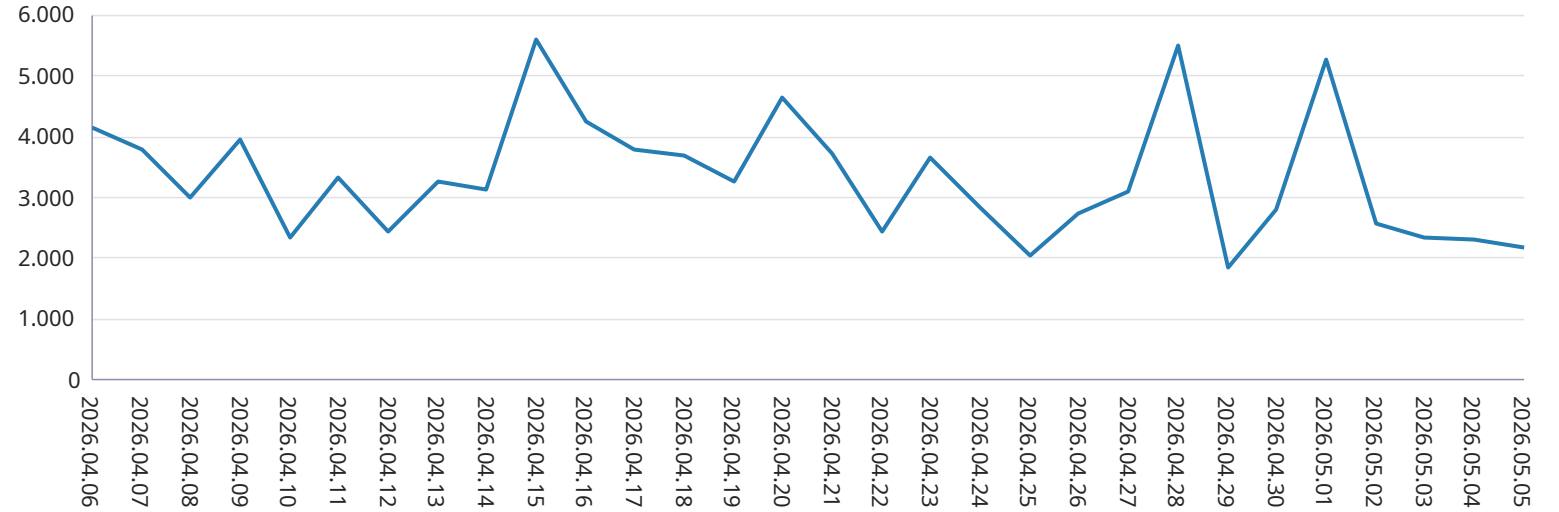

## Dengeleme Güç Piyasası

## Türkiye Elektrik Piyasası Günlük Raporu 05.05.2026

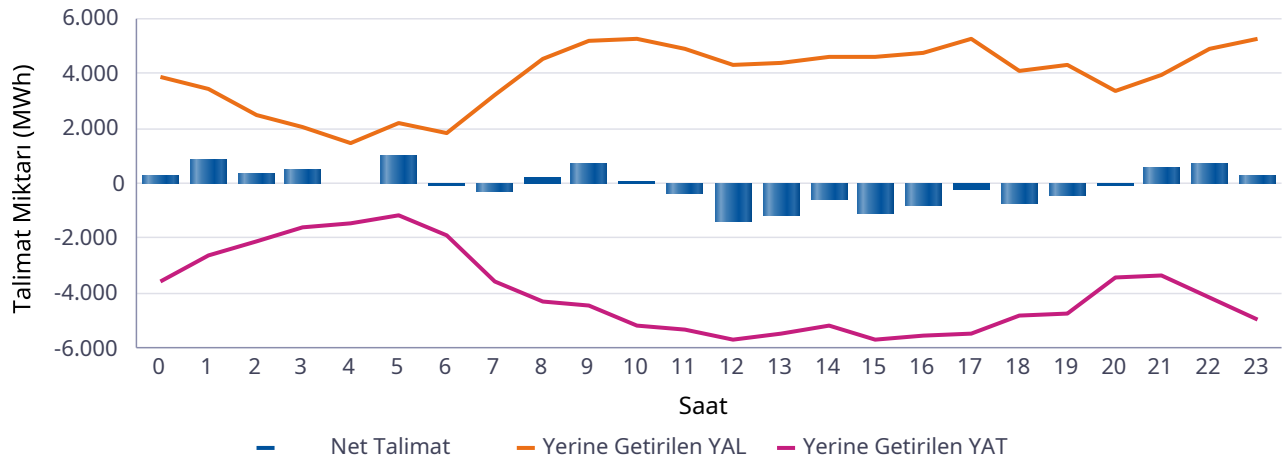
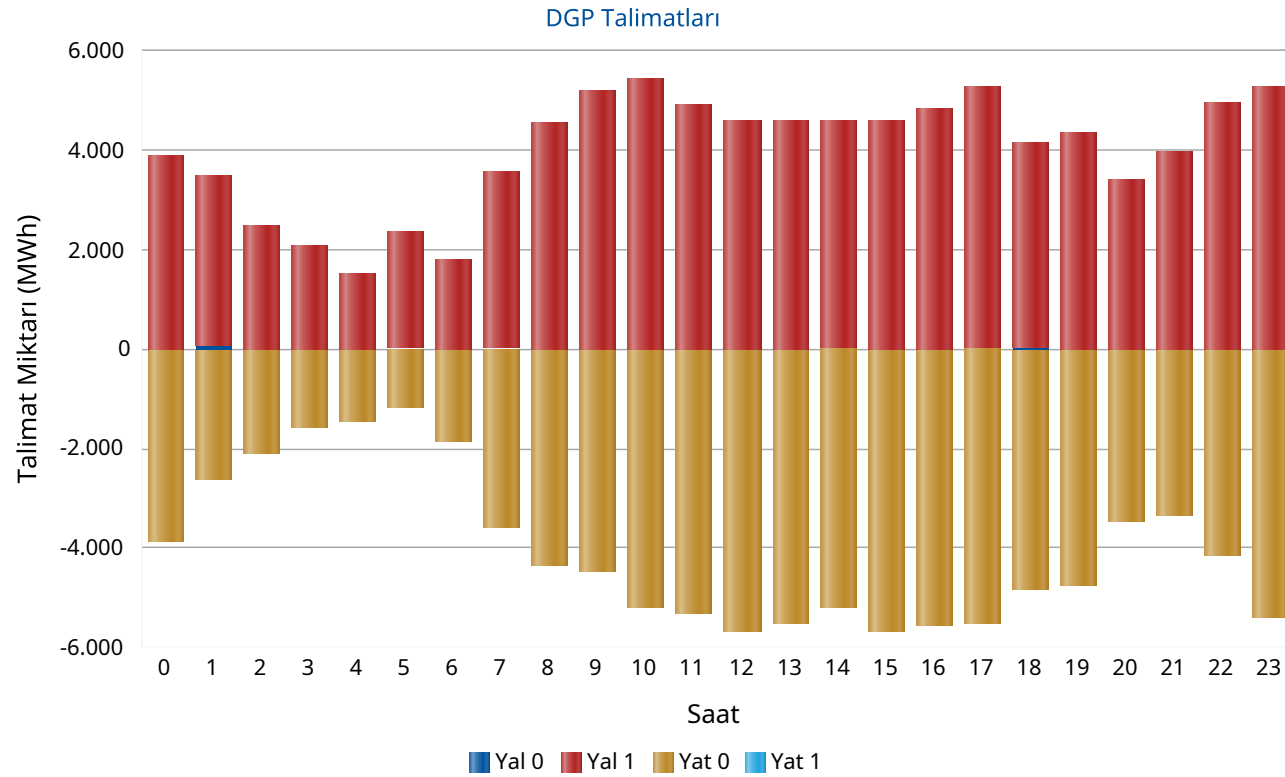

Saat	Net Talimat	YAL 0	YAL1	YAT 0	YAT1	Yerine Getirilen YAL	Yerine Getirilen YAT
0	292	0	3.893	3.855	0	3.881	3.588
1	874	61	3.408	2.603	0	3.468	2.594
2	369	0	2.463	2.100	0	2.463	2.094
3	490	10	2.058	1.571	0	2.060	1.570
4	61	0	1.498	1.436	0	1.497	1.435
5	992	28	2.334	1.178	0	2.168	1.176
6	-73	0	1.797	1.870	0	1.797	1.870
7	-319	18	3.555	3.580	0	3.253	3.572
8	221	0	4.571	4.329	0	4.516	4.295
9	737	0	5.199	4.454	0	5.162	4.425
10	110	0	5.438	5.190	0	5.296	5.186
11	-376	0	4.938	5.302	0	4.922	5.298
12	-1.355	0	4.596	5.682	0	4.323	5.679
13	-1.129	0	4.587	5.503	0	4.373	5.503
14	-551	32	4.585	5.179	0	4.616	5.167
15	-1.094	0	4.582	5.676	0	4.581	5.675
16	-784	0	4.826	5.569	0	4.785	5.569
17	-245	24	5.247	5.492	0	5.245	5.490
18	-693	47	4.098	4.847	0	4.126	4.820
19	-394	0	4.364	4.755	0	4.333	4.728
20	-75	0	3.414	3.467	0	3.360	3.435
21	603	0	3.943	3.346	0	3.920	3.317
22	767	0	4.962	4.160	0	4.925	4.157
23	283	0	5.276	5.371	0	5.229	4.946
Top.	-1.290	222	95.629	96.513	0	94.298	95.588

\* Değerlerin birimi MWh'tır

\* YAL: Yük alma yönünde verilen talimatları, YAT: Yük atma yönünde verilen talimatları, 0 kodlu talimatlar: Sistemin arz-talep dengesini sağlamak için verilen talimatları, 1 kodlu talimatlar: Sistem kısıtlarının giderilmesi ve acil durumlar için verilen talimatları, Net Talimat: Yerine getirilen YAL miktarı ile yerine getirilen YAT miktarının farkıdır.

## Piyasa Miktarı

İkili Anlaşma Miktar Dağılımı

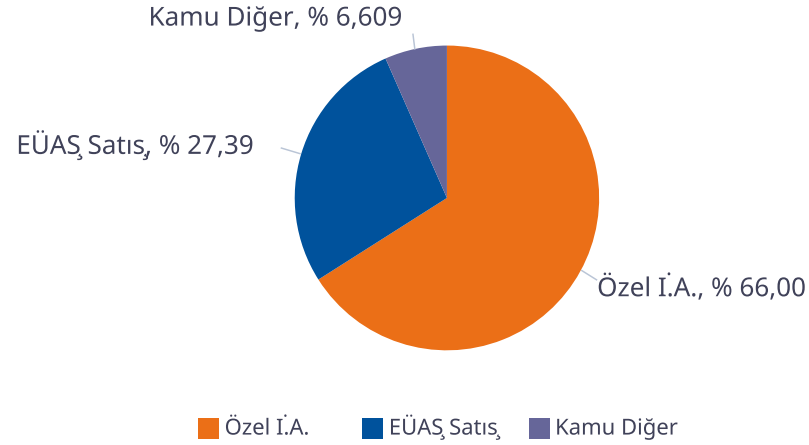

Piyasa Miktar Dağılımı

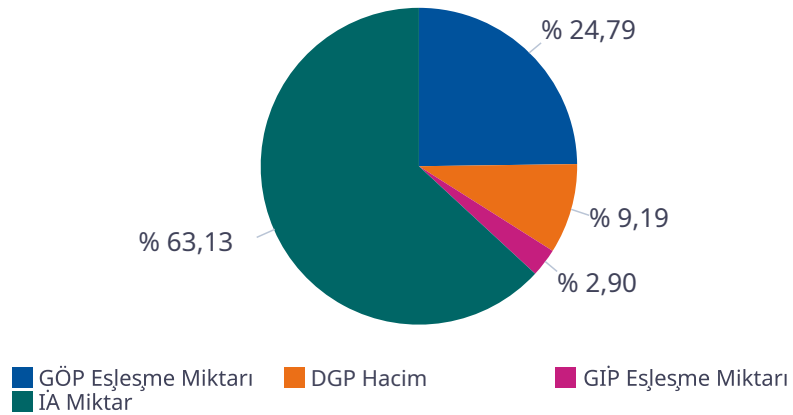

## Türkiye Elektrik Piyasası Günlük Raporu 05.05.2026

Saat	TOPLAM İA	Özel İ.A.	EÜAŞ Satış	Kamu Diğer	GÖP Eşleşme Miktarı	GİP Eşleşme Miktarı	DGP Miktar	Toplam Piyasa Miktarı
0	51.667	34.186	13.889	3.592,9	17.904	1.496,50	7.469	78.536
1	49.894	34.183	12.118	3.592,9	17.602	1.207,50	6.062	74.765
2	49.237	34.246	11.398	3.592,9	17.043	1.147,10	4.557	71.984
3	49.025	34.223	11.209	3.592,9	16.735	1.471,90	3.631	70.862
4	48.975	34.279	11.103	3.592,9	16.625	1.391,60	2.932	69.923
5	48.441	34.225	10.623	3.592,9	16.793	1.377,00	3.344	69.955
6	48.380	34.258	10.529	3.592,9	16.534	1.569,70	3.668	70.151
7	50.548	35.014	11.941	3.592,9	17.080	1.631,90	6.824	76.084
8	53.050	35.264	14.194	3.592,9	18.661	1.874,70	8.810	82.397
9	55.684	36.524	15.568	3.592,9	20.393	2.306,00	9.587	87.970
10	57.535	37.974	15.968	3.592,9	20.355	2.680,90	10.482	91.054
11	58.830	38.535	16.702	3.592,9	20.656	2.918,50	10.220	92.624
12	58.345	38.504	16.248	3.592,9	19.818	3.065,20	10.002	91.231
13	58.062	38.467	16.002	3.592,9	19.940	3.431,60	9.876	91.310
14	57.733	37.904	16.236	3.592,9	19.902	3.484,30	9.783	90.902
15	56.555	36.789	16.173	3.592,9	19.362	3.286,00	10.256	89.458
16	57.798	38.207	15.998	3.592,9	20.737	3.555,40	10.354	92.445
17	57.533	37.413	16.527	3.592,9	27.471	3.098,10	10.735	98.837
18	56.283	35.965	16.724	3.592,9	29.467	3.140,00	8.946	97.835
19	56.403	35.189	17.621	3.592,9	30.184	3.414,60	9.061	99.062
20	57.479	35.025	18.862	3.592,9	30.093	4.024,70	6.795	98.392
21	56.764	35.038	18.133	3.592,9	29.197	3.508,70	7.237	96.708
22	55.950	34.864	17.494	3.592,9	25.295	2.556,80	9.082	92.884
23	54.559	34.901	16.065	3.592,9	24.400	2.239,30	10.175	91.373
<b>Toplam</b>	<b>1.304.731</b>	<b>861.177</b>	<b>357.324</b>	<b>86.230</b>	<b>512.246</b>	<b>59.878</b>	<b>189.887</b>	<b>2.066.741</b>

\* Değerlerin birimi MWh 'tır

\* DGP talimat miktarı yerine getirilmiş YAL ve YAT'ların toplamıdır.

\* Toplam İA: Alış veya satış yönünde yapılan ikili anlaşma miktarlarının toplamını,

\* İA Özel: Özel şirketler arasında (her iki tarafı özel) yapılan ikili anlaşma miktarlarının toplamını,

\* Kamu Diğer: EÜAŞ İA alış miktarını ifade eder.

## Netleştirilmiş İkili Anlaşmalar

## Türkiye Elektrik Piyasası Günlük Raporu 05.05.2026

İ.A. Net Alış

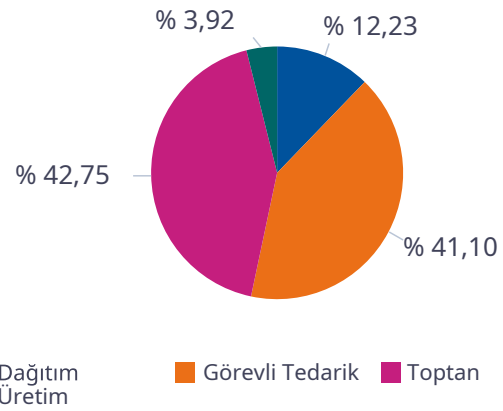

İ.A. Net Satış

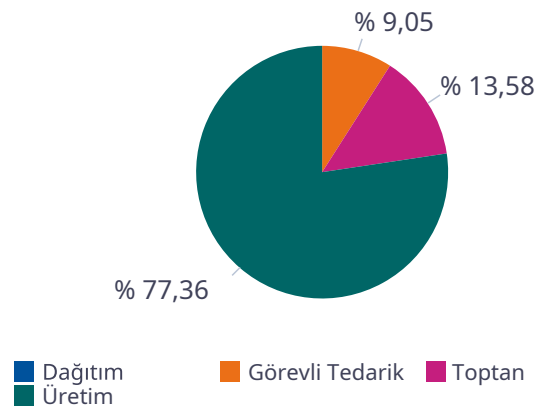

SAAT	NET ALIŞ						NET SATIŞ					
	Dağıtım	Görevli Tedarik	Toptan	Üretim	İhracat	Telaş	Dağıtım	Görevli Tedarik	Toptan	Üretim	İthalat	Toplam
0	4.785	9.260	9.836	1.374	146	0	0	34	3.582	20.292	0	23.908
1	3.443	8.936	9.707	1.376	146	0	0	34	3.613	18.494	0	22.140
2	2.987	8.564	9.652	1.376	146	0	0	35	3.506	17.761	0	21.302
3	2.911	8.330	9.596	1.376	146	0	0	37	3.431	17.491	0	20.959
4	2.801	8.293	9.652	1.377	146	0	0	49	3.460	17.377	0	20.886
5	2.384	8.260	9.720	1.375	146	0	0	98	3.521	16.928	0	20.546
6	1.209	9.251	10.101	1.365	146	0	0	491	3.455	16.757	0	20.703
7	1.619	10.239	11.142	1.364	146	0	0	1.484	3.572	18.122	0	23.178
8	2.193	12.014	12.844	539	146	0	0	3.137	3.486	19.769	0	26.392
9	2.730	12.989	13.759	542	118	0	0	4.904	3.544	20.426	0	28.873
10	2.830	13.306	15.191	543	8	0	0	6.254	3.333	20.714	186	30.487
11	3.366	13.413	15.795	548	7	0	0	6.976	3.168	21.421	175	31.739
12	3.095	13.263	15.775	544	7	0	0	7.276	3.089	20.829	121	31.315
13	2.795	13.345	15.644	546	7	0	0	7.148	3.152	20.577	121	30.999
14	2.985	13.273	15.490	548	5	0	0	6.620	3.349	20.905	100	30.974
15	3.047	13.131	14.589	550	5	0	0	5.579	3.512	20.856	121	30.068
16	2.989	13.042	13.890	1.372	7	0	0	4.168	3.951	21.609	236	29.964
17	3.036	13.576	12.775	1.388	92	0	0	2.520	4.029	22.880	0	29.429
18	3.463	13.434	11.230	1.390	146	0	0	968	4.105	23.226	0	28.298
19	4.226	13.654	10.341	1.384	146	0	0	172	4.180	24.060	0	28.412
20	5.266	13.803	10.226	1.382	146	0	0	39	4.146	25.296	0	29.482
21	5.052	13.283	10.209	1.382	146	0	0	36	4.095	24.547	0	28.678
22	7.004	10.327	10.448	1.384	146	0	0	34	3.949	23.885	0	27.869
23	6.155	9.815	10.353	1.390	146	0	0	33	3.969	22.451	0	26.453
<b>Toplam</b>	<b>82.371</b>	<b>276.799</b>	<b>287.965</b>	<b>26.414</b>	<b>2.446</b>	<b>0</b>	<b>0</b>	<b>58.124</b>	<b>87.197</b>	<b>496.672</b>	<b>1.060</b>	<b>643.053</b>

\*Değerlerin birimi MWh 'tır

## İkili Anlaşmalar Aylık Toplam Gösterimi

## Türkiye Elektrik Piyasası Günlük Raporu 05.05.2026

İ.A. Net Alış

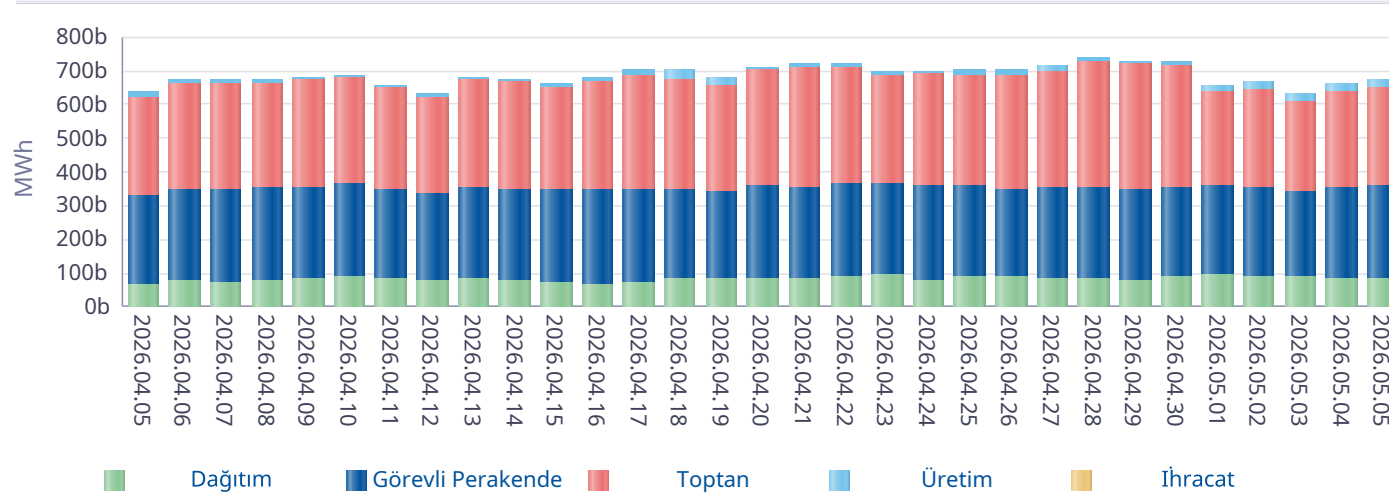

İ.A. Net Satış

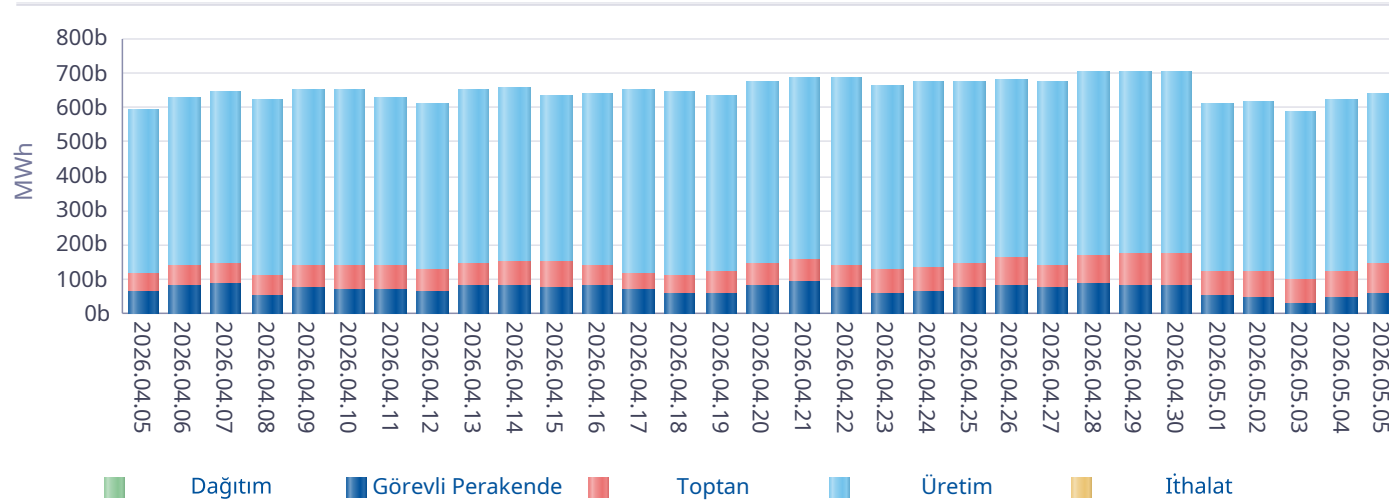

Gün	Özel İ.A.	EÜAŞ Satış	Kamu Diğer
2026-04-06	784.415	341.783	87.797
2026-04-07	800.106	344.294	90.060
2026-04-08	835.873	350.038	90.000
2026-04-09	784.531	354.149	90.000
2026-04-10	753.840	361.376	90.000
2026-04-11	808.938	339.625	90.000
2026-04-12	790.788	331.794	90.000
2026-04-13	838.797	349.337	90.000
2026-04-14	822.171	343.475	90.000
2026-04-15	894.696	340.843	90.000
2026-04-16	949.779	340.064	92.158
2026-04-17	917.044	344.791	90.000
2026-04-18	920.957	345.833	90.000
2026-04-19	885.849	339.168	90.000
2026-04-20	945.699	352.662	90.000
2026-04-21	980.369	352.521	88.920
2026-04-22	985.269	360.256	89.160
2026-04-23	988.696	357.903	89.160
2026-04-24	1.010.073	352.406	89.160
2026-04-25	1.001.318	354.062	89.160
2026-04-26	988.801	346.739	89.160
2026-04-27	1.023.582	354.824	89.160
2026-04-28	1.136.766	353.708	89.160
2026-04-29	1.030.298	347.835	89.160
2026-04-30	1.106.878	351.861	89.160
2026-05-01	807.211	363.492	86.230
2026-05-02	853.690	354.579	86.230
2026-05-03	834.184	342.065	86.230
2026-05-04	830.908	352.860	86.230
2026-05-05	861.177	357.324	86.230
<b>Toplam</b>	<b>27.172.703</b>	<b>10.481.667</b>	<b>2.672.522</b>

\*İA net değerleri organizasyon bazında İA alış ve satış değerlerinin farkını ifade eder.

\*İA Özel: Özel şirketler arasında (her iki tarafı özel) yapılan ikili anlaşma miktarlarının toplamını,

\*Kamu Diğer: EÜAŞ İA alış miktarını ifade eder.

## Piyasa Ticaret Hacmi

## Türkiye Elektrik Piyasası Günlük Raporu 05.05.2026

	Saat	Tutar
Günlük Minimum Toplam Ciro Tutarı	6	14.116.091
Günlük Maksimum Toplam Ciro Tutarı	20	162.939.380

\* Değerlerin birimi TL'dir

	Tarih	Saat	Tutar
Aylık Minimum Toplam Ciro Tutarı	01.05.2026	6	319.721
Aylık Maksimum Toplam Ciro Tutarı	04.05.2026	20	165.979.762

\* Değerlerin birimi TL'dir

\* Tablodaki değerler içinde bulunulan ayın değerlerini kapsamaktadır.

	Tarih	Saat	Tutar
Yıllık Minimum Toplam Ciro Tutarı	15.02.2026	11	145.913
Yıllık Maksimum Toplam Ciro Tutarı	04.05.2026	20	165.979.762

\* Değerlerin birimi TL'dir

\* Tablodaki değerler içinde bulunulan yılın değerlerini kapsamaktadır.

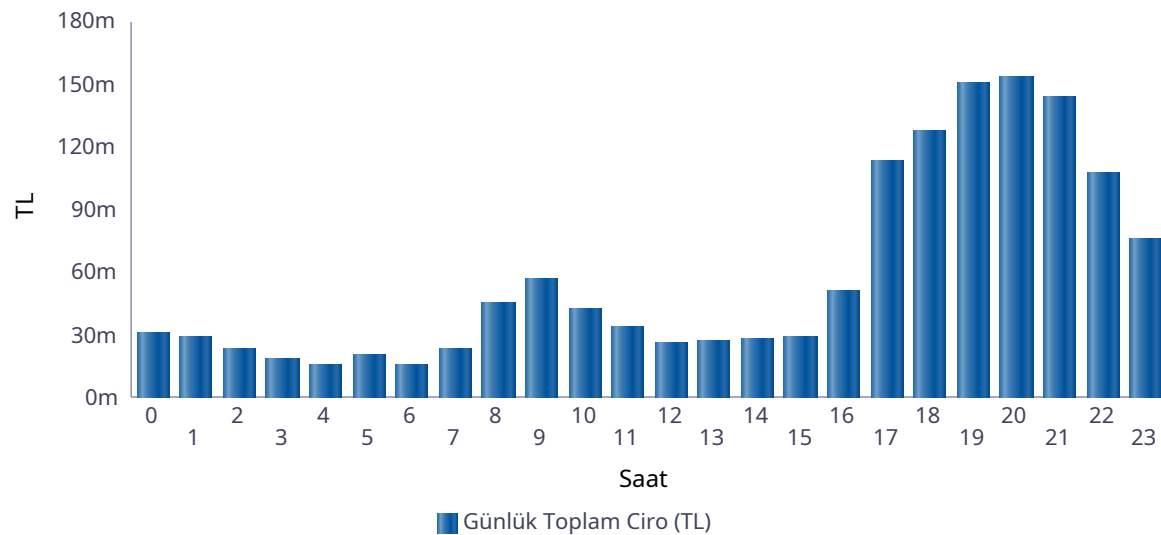

Saat	GÖP Ciro Tutarı	GİP Ciro Tutarı	YAL Tutarı	YAT Tutarı	Toplam Ciro
0	13.137.650	615.786	16.920.352	51.036	30.724.823
1	12.889.070	643.180	15.123.449	31.035	28.686.733
2	12.482.696	533.787	10.641.453	30.531	23.688.468
3	8.774.599	422.686	8.843.933	18.546	18.059.764
4	8.638.627	472.437	6.411.873	18.116	15.541.053
5	10.673.739	736.547	9.130.253	26.574	20.567.113
6	7.447.365	452.481	7.269.964	5.005	15.174.815
7	6.682.307	437.622	15.916.378	2.835	23.039.142
8	22.471.176	1.923.584	20.456.793	50.521	44.902.074
9	30.130.954	3.241.604	23.144.062	32.013	56.548.632
10	16.685.685	1.293.810	24.205.220	7.235	42.191.950
11	10.958.726	1.019.995	21.963.234	1.181	33.943.135
12	5.396.626	468.161	20.622.170	0	26.486.956
13	5.846.030	707.600	20.581.670	0	27.135.300
14	6.962.114	893.182	20.622.483	1.829	28.479.608
15	7.488.556	824.938	20.559.170	0	28.872.664
16	26.540.147	2.779.461	21.645.439	3.029	50.968.077
17	82.090.303	7.784.957	23.653.490	50.180	113.578.930
18	99.898.597	9.139.767	18.621.043	52.026	127.711.433
19	117.165.715	13.949.379	19.599.448	57.466	150.772.008
20	121.307.518	16.848.383	15.321.850	63.586	153.541.336
21	111.667.623	14.542.712	17.704.982	54.066	143.969.383
22	77.750.231	7.557.366	22.255.871	50.288	107.613.756
23	48.900.694	3.473.084	23.251.793	90.529	75.716.099
Toplam	871.986.744	90.762.511	424.466.370	697.627	1.387.913.252

\* Değerlerin birimi TL'dir.

\* GÖP Ciro Tutarı: Fark Fonu dahil ilgili saatteki GÖP satış tutarını ifade etmektedir.

\* GİP Ciro Tutarı: İlgili saatte satış yönündeki her bir kontrat miktarı ile ilgili kontratın eşleşme fiyatının çarpımından oluşmaktadır.

\* YAL Tutarı: Yerine getirilen YAL miktarı ile ilgili YAL talimatının geçerli fiyatının çarpımından oluşmaktadır.

\* YAT Tutarı: Yerine getirilen YAT miktarı ile ilgili YAT talimatının geçerli fiyatının çarpımından oluşmaktadır.

## Yekdem Santrallerinin KGÜP Miktarları

## Türkiye Elektrik Piyasası Günlük Raporu 05.05.2026

Son 30 Gün YEK KGÜP

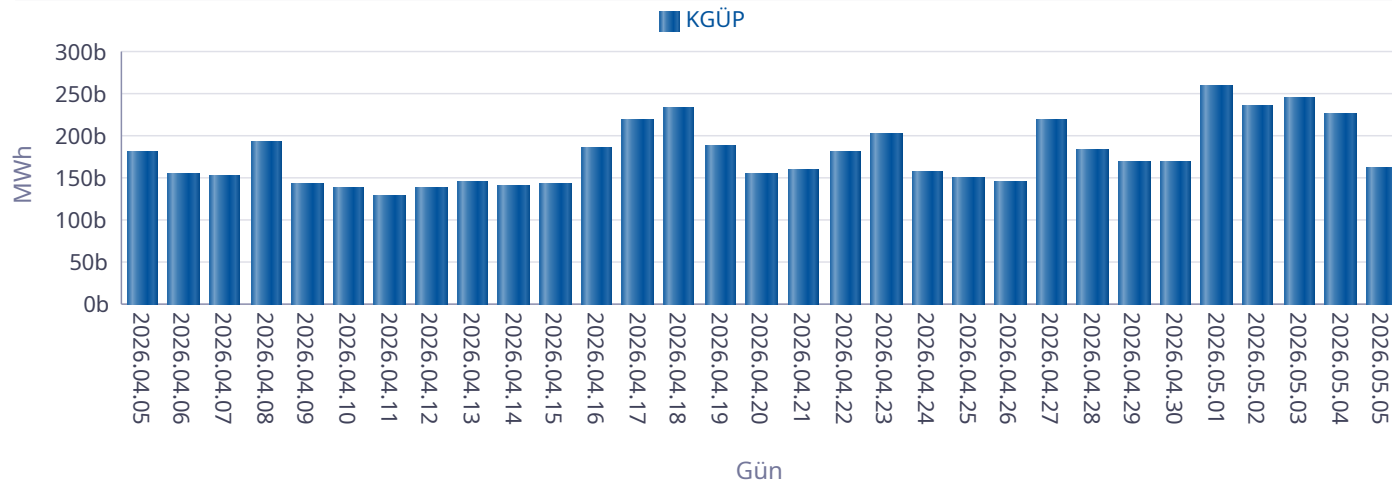

Kaynak Bazında YEK KGÜP

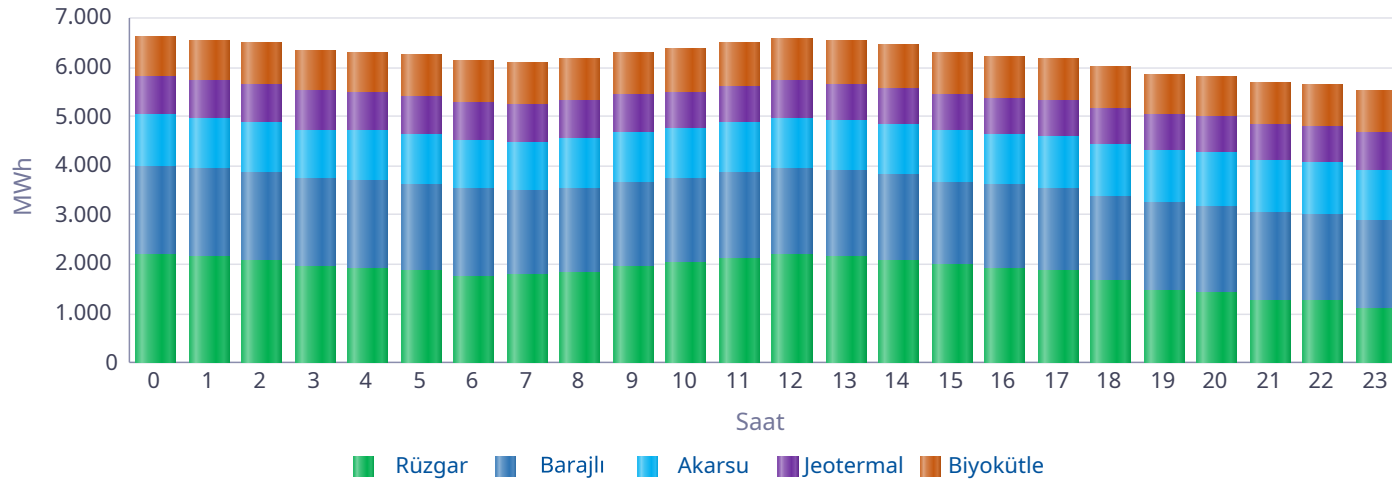

Saat	Rüzgar	Jeotermal	Biyokütle	Akarsu	Barajlı	Toplam
0	2.199	772	833	1.035	1.789	6.628
1	2.140	771	837	1.026	1.788	6.562
2	2.078	774	837	1.021	1.789	6.499
3	1.938	775	837	1.017	1.782	6.349
4	1.920	779	838	1.002	1.782	6.320
5	1.854	781	838	1.010	1.782	6.265
6	1.746	781	837	992	1.779	6.136
7	1.780	781	842	983	1.703	6.089
8	1.834	776	855	1.012	1.709	6.186
9	1.936	770	863	1.027	1.704	6.299
10	2.017	764	876	1.015	1.710	6.381
11	2.109	754	876	1.018	1.745	6.502
12	2.207	746	874	1.020	1.740	6.587
13	2.167	740	875	1.019	1.740	6.542
14	2.092	734	878	1.016	1.743	6.463
15	1.995	728	874	1.022	1.683	6.303
16	1.924	721	869	1.035	1.685	6.235
17	1.857	722	858	1.060	1.692	6.190
18	1.651	720	842	1.059	1.739	6.011
19	1.475	726	846	1.065	1.760	5.873
20	1.445	735	834	1.064	1.741	5.818
21	1.281	743	840	1.070	1.761	5.695
22	1.250	752	838	1.058	1.743	5.641
23	1.108	756	837	1.053	1.761	5.514
Toplam	44.003	18.101	20.433	24.698	41.851	149.087

\* Değerlerin birimi MWh'dir.

## Kaynak Bazında KGÜP Miktarları

## Türkiye Elektrik Piyasası Günlük Raporu 05.05.2026

Doğal Gaz KGÜP

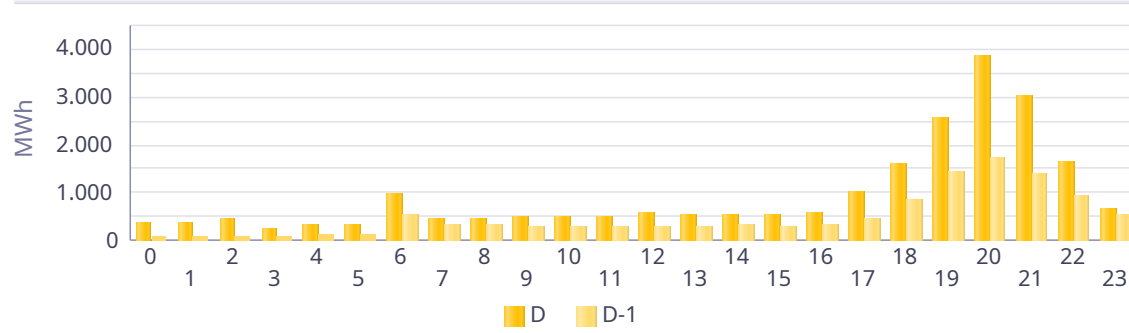

İthal Kömür KGÜP

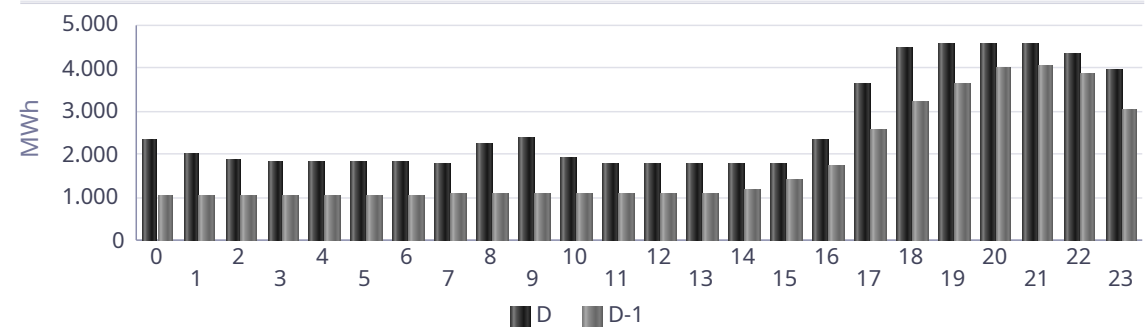

Baraj KGÜP

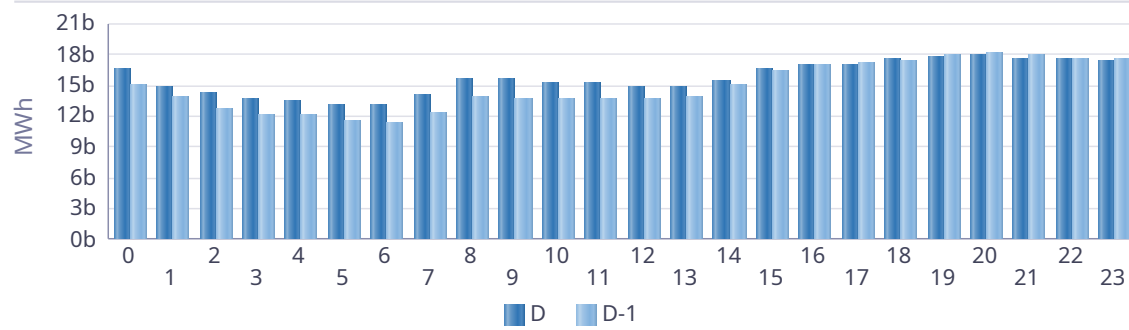

Rüzgar KGÜP

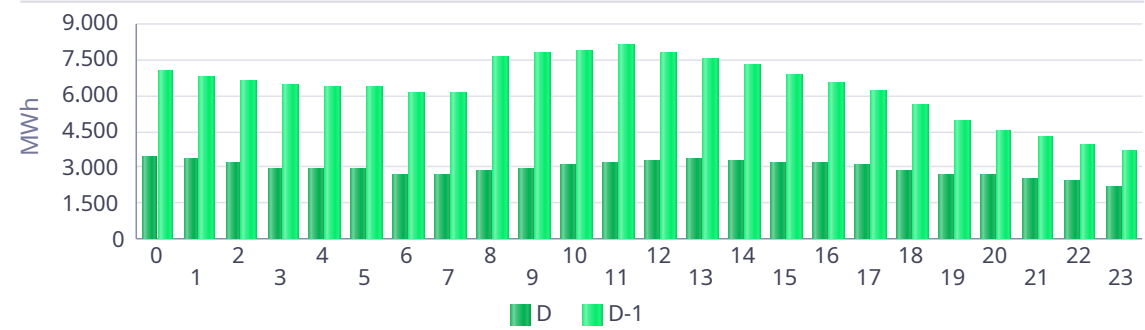

Akarsu KGÜP

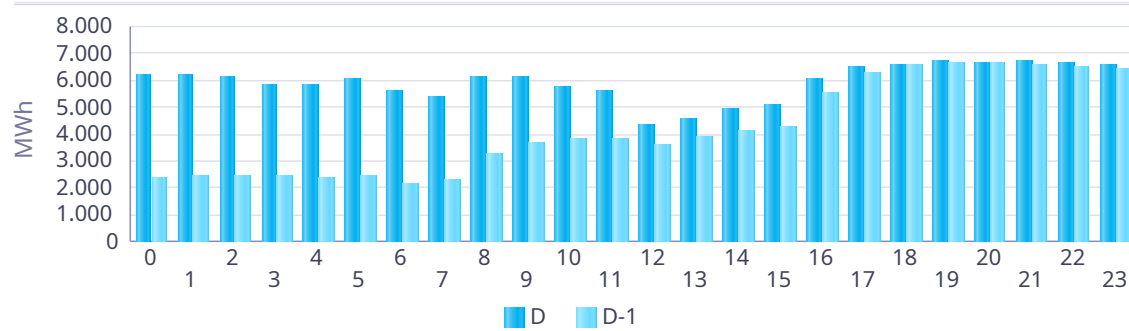

Taş Kömürü - Linyit KGÜP

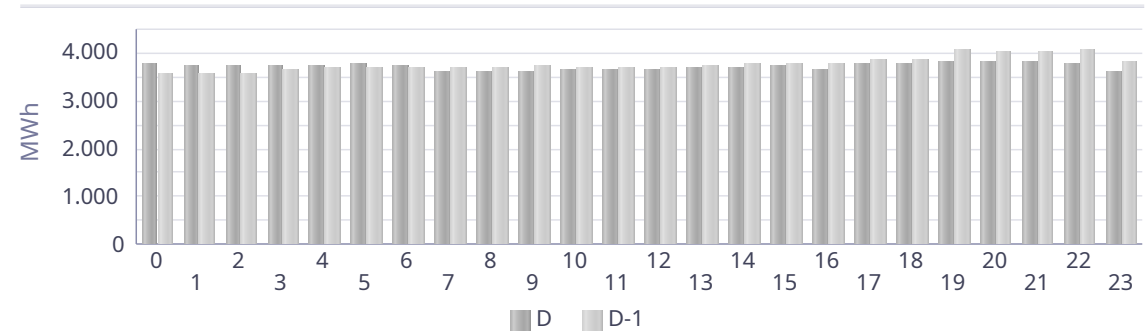

## Kaynak Bazında Kümülatif KGÜP Miktarları

Türkiye Elektrik Piyasası Günlük Raporu 05.05.2026

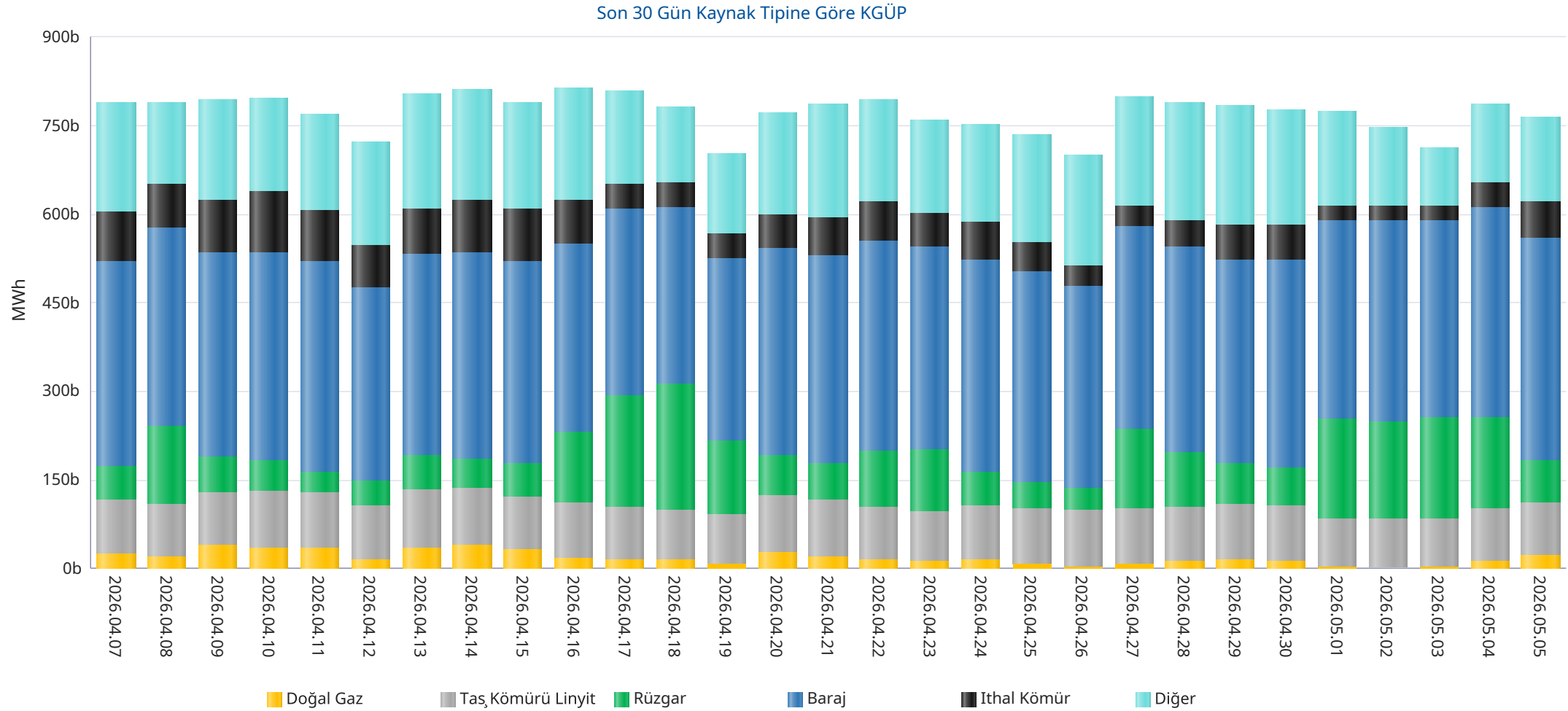

\* Diğer sütünü içindeki kaynak tipleri şu şekildedir: Asfaltit, Biogaz, Biokütle, Biokütleden Elde Edilen Gaz(LFG-Çöp Gazı), Fuel Oil, Güneş, Jeotermal, LPG, Motorin, Nafta, Prolitik Oil &amp; Prolitik Gaz, Proses Atık Isısı.

## Kaynak Bazında Kümülatif KGÜP Miktarları - Son 30 Günlük

## Türkiye Elektrik Piyasası Günlük Raporu 05.05.2026

Doğal Gaz KGÜP

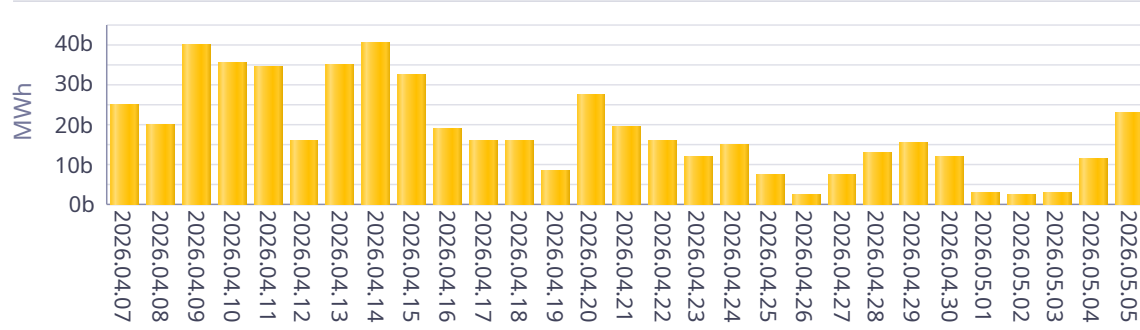

İthal Kömür KGÜP

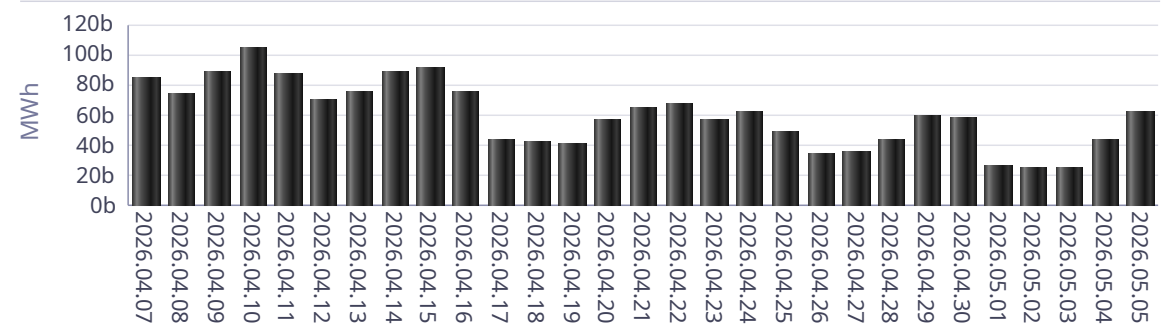

Baraj KGÜP

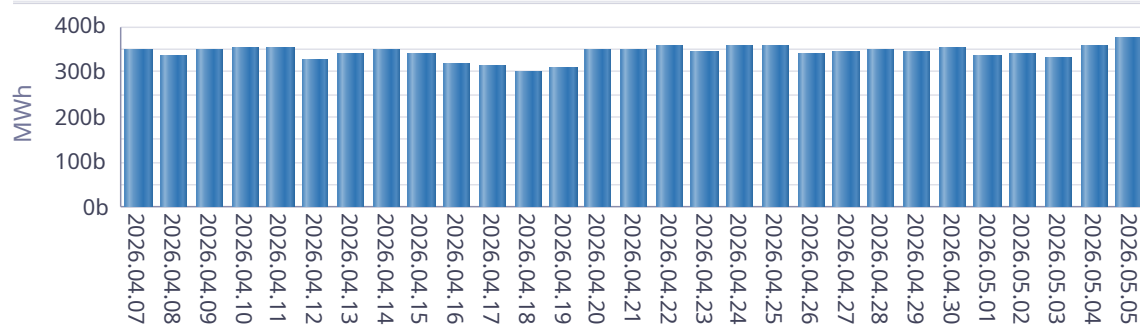

Rüzgar KGÜP

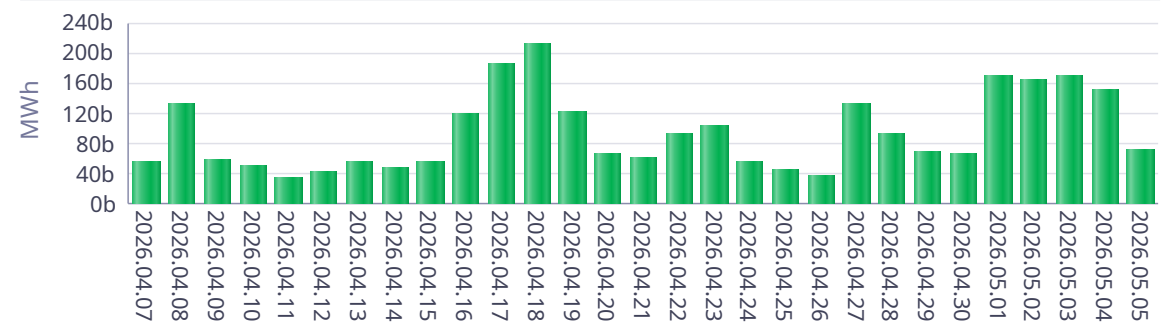

Akarsu KGÜP

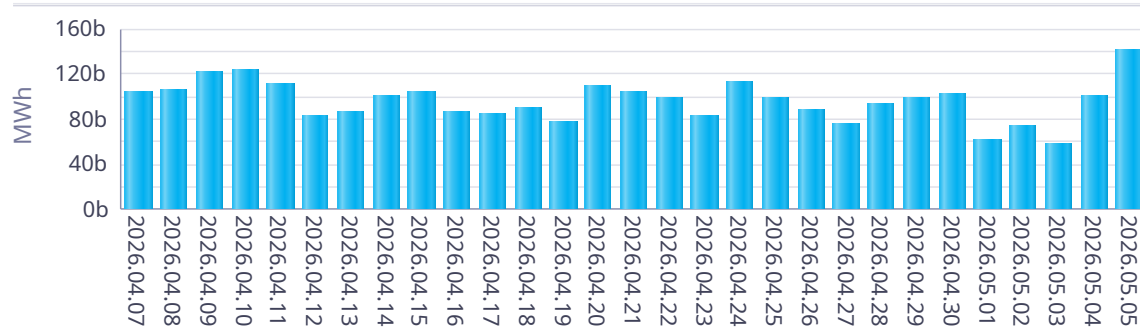

Taş Kömürü - Linyit KGÜP

