

# EPIAŞ

ELEKTRİK PİYASASI GÜNLÜK RAPORU

## Günlük Özet

## Türkiye Elektrik Piyasası Günlük Raporu 06.05.2026

## Gün Öncesi Piyasası

	06.05.2026	05.05.2026
PTF Arit. Ortalaması ( TL/MWh )	1.022,26	1.421,91
Arit. Ortalama Eşleşme Miktarı ( MWh )	23.295,22	21.343,56
Arit. Ortalama Fiyattan Bağımsız Satış Miktarı ( MWh )	14.273,07	14.087,60
Arit. Ortalama Fiyattan Bağımsız Alış Miktarı ( MWh )	21.956,47	20.858,12
Arit. Ortalama İkili Anlaşma Miktarı ( MWh )	59.648,59	54.363,78
Göp Toplam Eşleşme Miktarı ( MWh )	559.085,30	512.245,50

## Gün İçi Piyasası

	06.05.2026	05.05.2026
Ağırlıklı Ortalama Fiyat ( TL/MWh )	1.220,81	1.515,79
Toplam Eşleşme Miktarı ( MWh )	40.211,00	59.878,00
Minimum Eşleşme Fiyatı ( TL/MWh )	0,00	5,00
Maksimum Eşleşme Fiyatı ( TL/MWh )	4.300,10	4.633,70

## Dengeleme Güç Piyasası

	06.05.2026	05.05.2026
SMF Arit. Ortalaması ( TL/MWh )	471,34	1.460,55
Toplam YAL Miktarı ( MWh )	100.935,54	95.850,77
Toplam YAT Miktarı ( MWh )	113.218,63	96.513,48
0 Kodlu Toplam Talimat Miktarı ( MWh )	113.284,63	96.735,00
1 Kodlu Toplam Talimat Miktarı ( MWh )	100.869,54	95.629,25
Yerine Getirilen Toplam DGP Talimat Miktarı (MWh)	209.284,84	189.886,53

## İşlem Hacmi

	06.05.2026	05.05.2026
Toplam GÖP İşlem Hacmi (TL)	672.946.011,52	871.986.743,62
Toplam GİP İşlem Hacmi (TL)	49.089.977,95	90.762.511,08
Toplam YAL İşlem Hacmi (TL)	449.117.851,35	424.363.897,58
Toplam YAT İşlem Hacmi (TL)	1.652.188,92	697.627,29

\* GÖP: Gün Öncesi Piyasası, GİP: Gün İçi Piyasası, DGP: Dengeleme Güç Piyasasını ifade etmektedir.

\* Açıklamalar ve kısaltmalar ilgili sayfaların altında yer almaktadır.

## Üretim - Tüketim

## Türkiye Elektrik Piyasası Günlük Raporu 06.05.2026

Saat	Üretim	İthalat	İhracat	Tüketim
0	34.949	82	310	36.728
1	33.190	56	306	34.821
2	31.577	41	310	33.508
3	31.978	42	273	32.932
4	31.515	48	278	32.875
5	30.482	68	296	33.226
6	30.350	68	337	33.653
7	29.337	47	298	36.167
8	33.523	43	259	41.309
9	36.565	62	241	42.798
10	38.636	141	156	43.091
11	39.722	122	160	43.965
12	40.069	76	160	42.140
13	41.596	79	163	41.615
14	41.612	47	224	41.724
15	42.136	55	233	40.459
16	41.962	178	194	40.096
17	43.167	45	290	40.222
18	41.424	42	308	39.713
19	41.717	54	222	41.326
20	42.265	57	168	43.604
21	40.179	36	214	42.637
22	38.940	55	251	40.839
23	35.530	51	267	38.516
TOPLAM (MWh)	892.421	1.594	5.917	937.964

	Tüketim Miktarı	Saat
Maksimum Tüketim	43.965	11
Minimum Tüketim	32.875	4

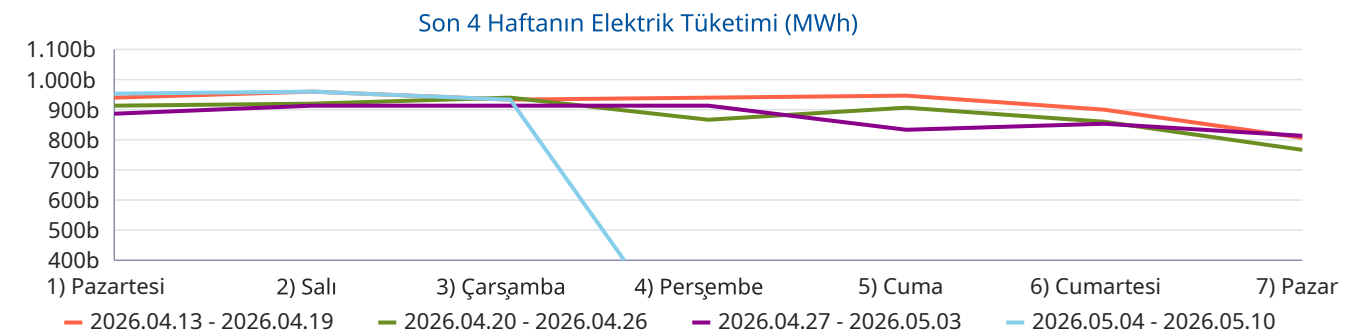
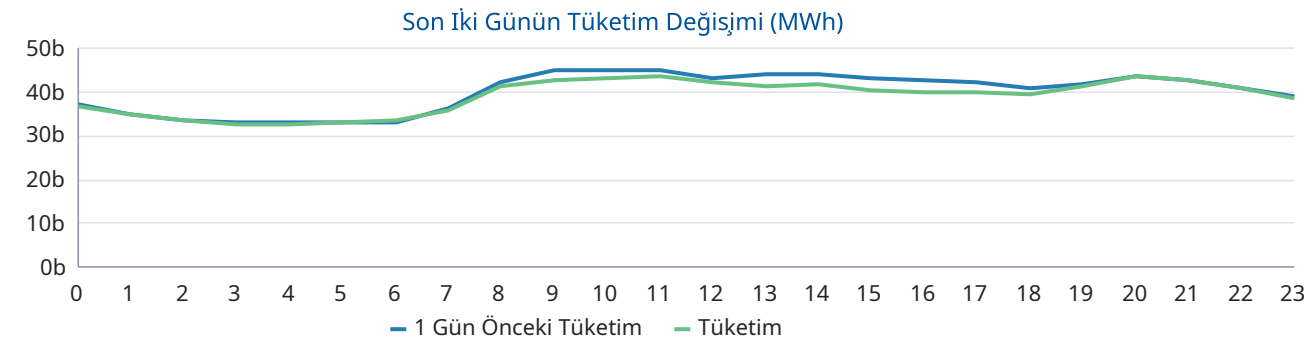
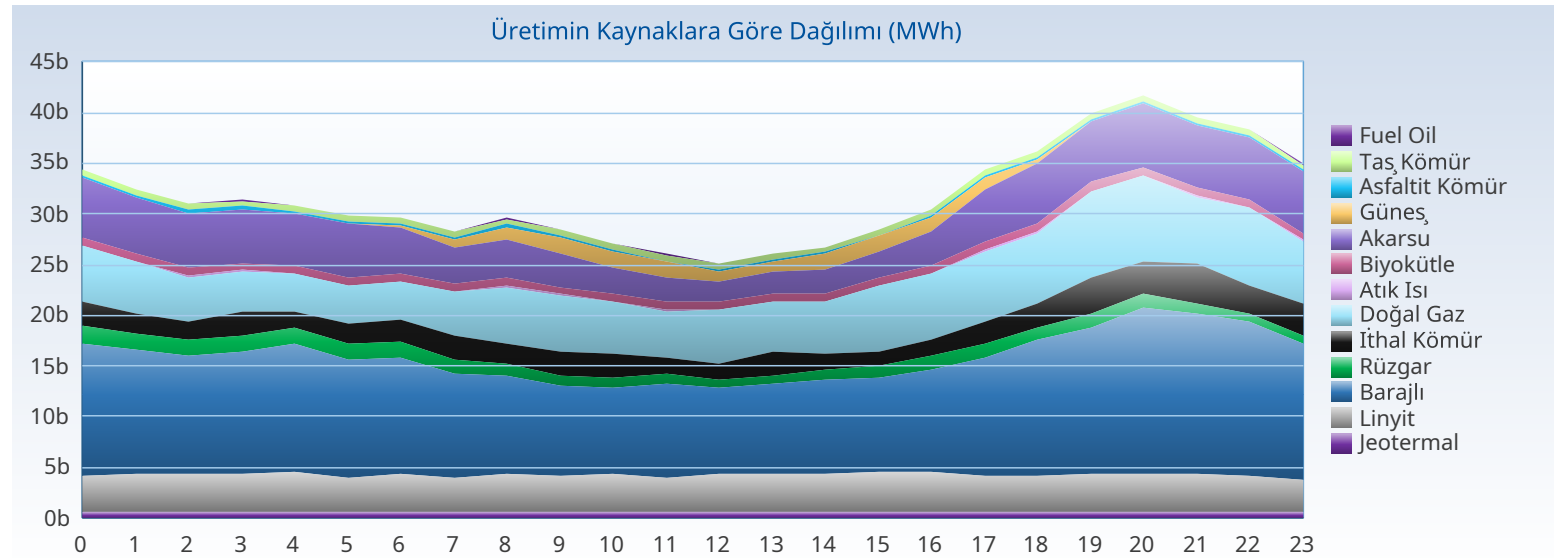

## Üretim - Kurulu Güç

## Türkiye Elektrik Piyasası Günlük Raporu 06.05.2026

Yakıt Tipi	1 Gün Önceki Üretim	Üretim	Fark
Barajlı	282.227	278.446	-3.781
Doğal Gaz	121.566	134.973	13.407
Güneş	101.142	132.277	31.135
Akarsu	134.258	107.132	-27.126
Linyit	84.050	89.220	5.170
İthal Kömür	58.900	54.568	-4.332
Rüzgar	61.422	29.223	-32.200
Jeotermal	28.333	27.191	-1.142
Diğer	39.856	39.392	-464
<b>Toplam (MWh)</b>	<b>911.754</b>	<b>892.421</b>	<b>-19.332</b>

Kuruluş Türü	1 Gün Önceki Üretim	Üretim
SÜ Santralleri	626.779	569.091
EÜAŞ Santralleri	168.280	176.828
Lisanssız Santraller	89.360	117.153
İHD Santralleri	27.006	29.023
YİD Santralleri	329	326
<b>Toplam (MWh)</b>	<b>911.754</b>	<b>892.421</b>

Kuruluş Türü	Kurulu Güç
SÜ Santralleri	76.412
Lisanssız Santraller	24.835
EÜAŞ Santralleri	20.830
İHD Santralleri	3.278
YİD Santralleri	16
Otoprodüktör Santraller	10
<b>Toplam (MW)</b>	<b>125.381</b>

Yakıt Tipi	Kurulu Güç
Güneş	26.739
Doğal Gaz	24.748
Barajlı	23.868
Rüzgar	15.106
İthal Kömür	10.462
Linyit	10.229
Akarsu	8.439
Diğer	5.789
<b>Toplam (MW)</b>	<b>125.381</b>

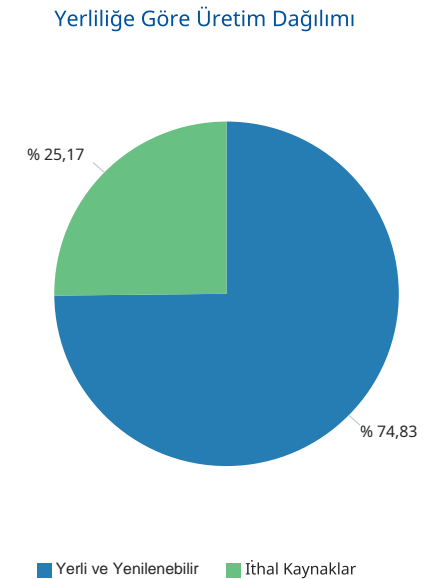
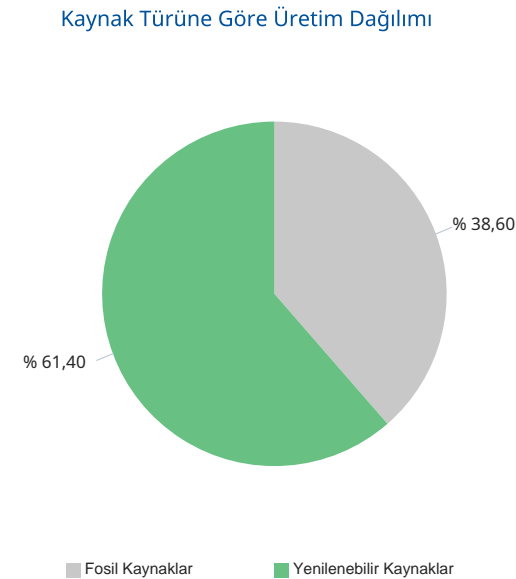
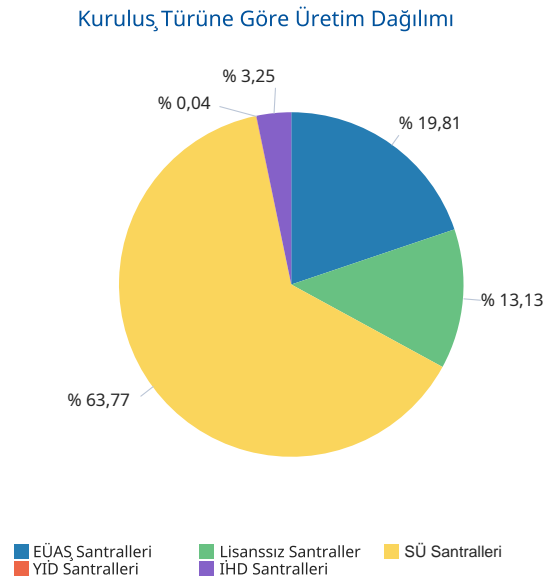
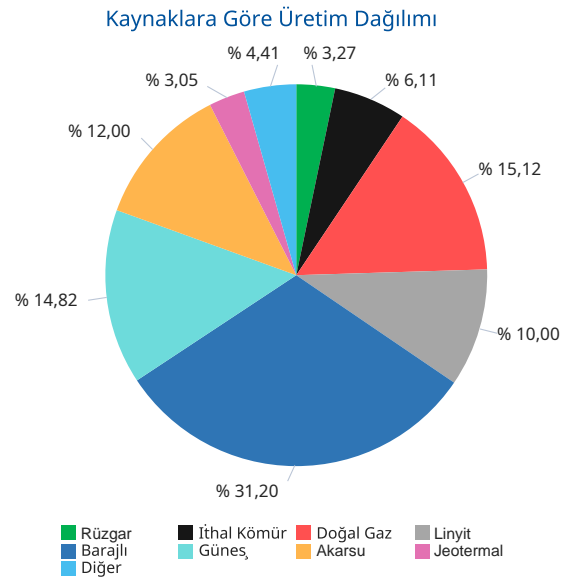

Gerçekleşen üretim ve tüketim değerleri TEİAŞ'ın Yük Tevzi Bilgi Sistemi'nden temin edilmektedir. Değerler güncellenebildiğinden YTBS ekranları ile farklılık gösterebilir.

## Gün Öncesi Piyasası

## Türkiye Elektrik Piyasası Günlük Raporu 06.05.2026

Saat	PTF	SMF	Sistem Yönü
0	1.000,00	100,00	↓ Enerji Fazlası
1	499,67	11,00	↓ Enerji Fazlası
2	453,85	16,00	↓ Enerji Fazlası
3	367,01	1,00	↓ Enerji Fazlası
4	390,00	0,10	↓ Enerji Fazlası
5	400,00	4,00	↓ Enerji Fazlası
6	303,64	1.200,00	↑ Enerji Açığı
7	205,00	10,00	↓ Enerji Fazlası
8	230,01	11,00	↓ Enerji Fazlası
9	200,01	10,00	↓ Enerji Fazlası
10	171,00	0,00	↓ Enerji Fazlası
11	171,00	1,00	↓ Enerji Fazlası
12	0,00	0,00	↓ Enerji Fazlası
13	0,00	0,00	↓ Enerji Fazlası
14	164,99	0,00	↓ Enerji Fazlası
15	149,01	0,00	↓ Enerji Fazlası
16	200,01	0,00	↓ Enerji Fazlası
17	444,01	1,00	↓ Enerji Fazlası
18	1.295,00	100,00	↓ Enerji Fazlası
19	3.839,99	290,00	↓ Enerji Fazlası
20	4.300,01	480,00	↓ Enerji Fazlası
21	4.300,00	480,00	↓ Enerji Fazlası
22	3.250,00	4.397,00	↑ Enerji Açığı
23	2.200,00	4.200,00	↑ Enerji Açığı
Ort	1.022,26	471,34	

	PTF Arit. Ort.	PTF Ağır. Ort.	SMF Arit. Ort.	SMF Ağır. Ort.
Tüm Gün (0-23)	1.022,26	1.202,80	471,34	471,04
Gündüz (06-16)	163,15	169,60	112,00	
Puant (17-21)	2.835,80	2.972,22	270,20	
Gece (22-05)	1.070,07	1.141,13	1.091,14	

\*Değerlerin birimi TL/MWh 'tır

	Saat	Fiyat
PTF Maks Fiyat	20	4.300,01
PTF Min Fiyat	12-13	0,00
SMF Maks Fiyat	22	4.397,00
SMF Min Fiyat	10-12-13-14-15-16	0,00

\*Değerlerin birimi TL/MWh 'tır

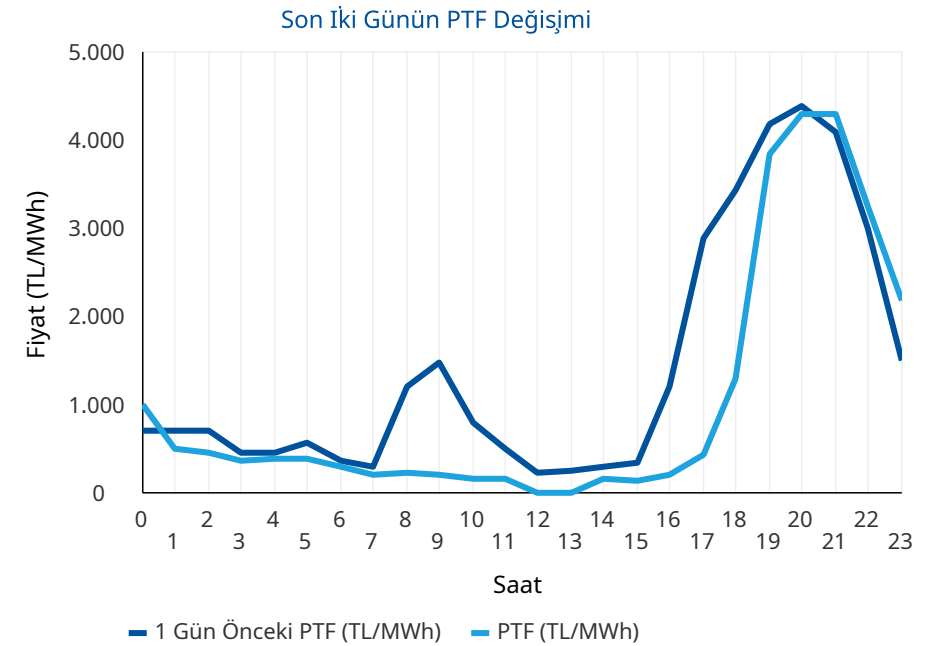
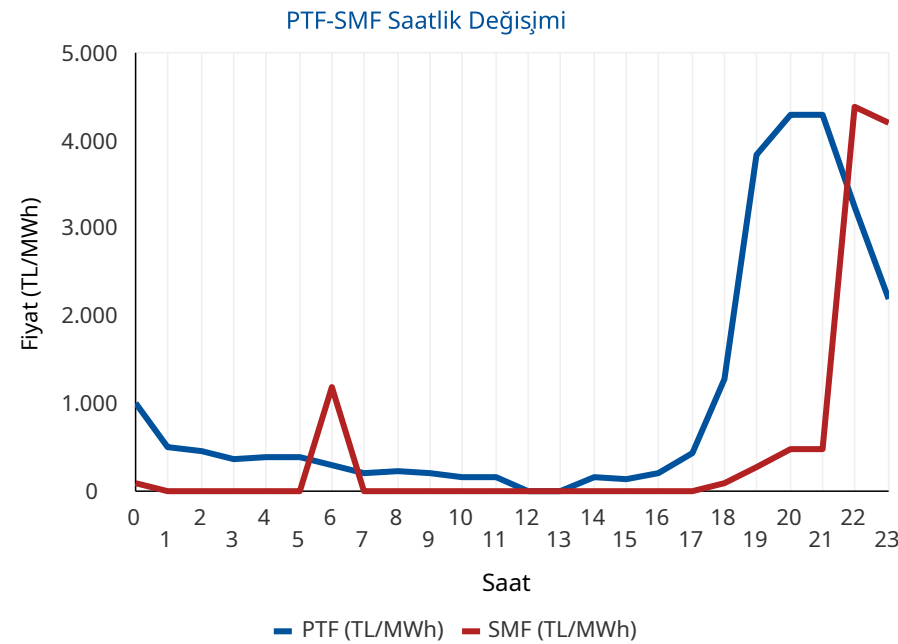

\* PTF: Piyasa Takas Fiyatının kısaltmasıdır. SMF: Sistem Marjinal Fiyatının kısaltmasıdır. Raporunda geçen fiyatların birimi TL/MWh, miktarların birimi MWh'tir.

## Gün Öncesi Piyasası

## Türkiye Elektrik Piyasası Günlük Raporu 06.05.2026

## Aylık PTF Ortalamaları

	2023	2024	2025	2026
01 - Ocak	3.431,49	1.942,90	2.508,80	2.894,92
02 - Şubat	2.802,71	1.957,68	2.478,28	2.078,20
03 - Mart	2.126,22	2.190,11	2.183,83	1.620,32
04 - Nisan	1.770,82	1.764,04	2.452,67	921,06
05 - Mayıs	1.907,28	2.047,32	2.458,15	665,58
06 - Haziran	1.623,92	2.095,23	2.202,23	
07 - Temmuz	1.977,40	2.588,83	2.965,16	
08 - Ağustos	2.251,01	2.574,15	2.939,24	
09 - Eylül	2.006,84	2.395,78	2.729,02	
10 - Ekim	2.249,84	2.335,71	2.739,50	
11 - Kasım	2.066,91	2.463,14	2.784,10	
12 - Aralık	2.075,00	2.446,22	2.973,04	
<b>Ortalama</b>	<b>2.190,79</b>	<b>2.233,42</b>	<b>2.617,83</b>	<b>1.636,02</b>

## Dönemlik PTF Ortalamaları

	2023	2024	2025	2026
1. Çeyrek	2.786,28	2.031,83	2.387,37	2.201,80
2. Çeyrek	1.768,88	1.969,72	2.371,97	872,72
3. Çeyrek	2.079,19	2.520,93	2.879,42	
4. Çeyrek	2.131,27	2.414,50	2.832,74	
Birinci 6 Ay	2.274,76	2.000,77	2.379,63	1.814,59
İkinci 6 Ay	2.105,23	2.467,72	2.856,08	

## Son 30 Günün PTF-SMF Değişimi

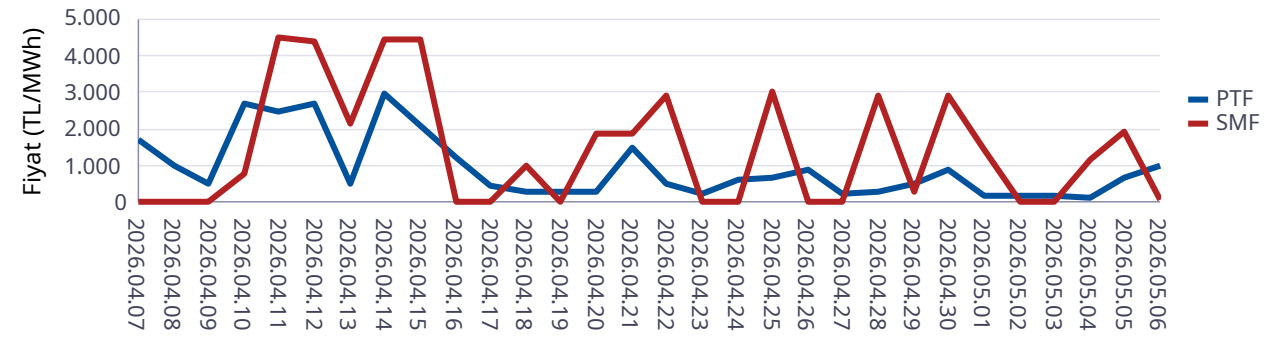

## Son 12 Ayın PTF-SMF Değişimi

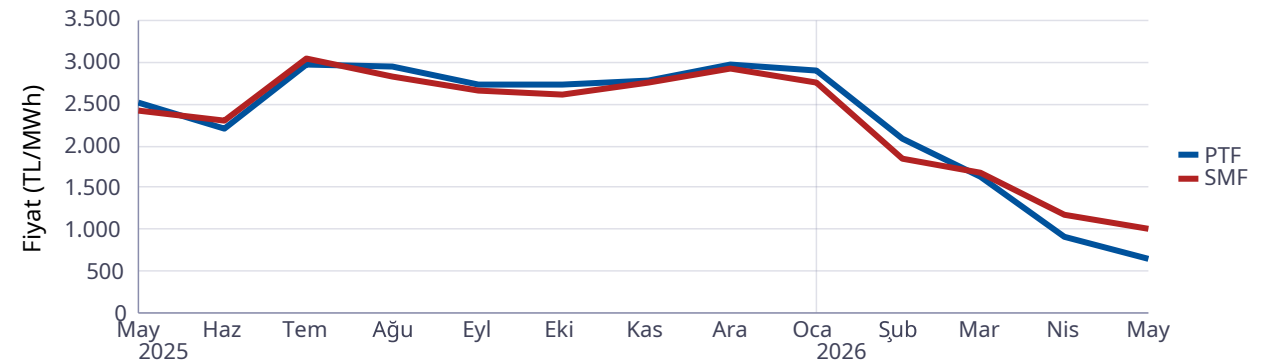

## Gün Öncesi Piyasası

## Türkiye Elektrik Piyasası Günlük Raporu 06.05.2026

Saat	Fiyattan Bağımsız Satış Miktarı	Eşleşme Miktarı	Fiyattan Bağımsız Alış Miktarı
0	12.404	23.172	22.373
1	12.086	22.641	21.713
2	11.880	21.901	20.936
3	11.704	21.421	20.410
4	11.608	21.324	20.304
5	11.518	21.394	20.427
6	11.915	22.073	20.881
7	13.120	23.277	21.689
8	15.321	25.288	23.718
9	16.635	25.790	24.174
10	17.455	21.631	19.553
11	17.871	19.963	17.876
12	18.713	18.462	16.038
13	18.384	18.698	16.188
14	17.922	19.118	16.587
15	17.518	18.740	16.114
16	16.408	20.487	18.800
17	14.721	22.758	21.594
18	12.997	29.249	28.316
19	12.436	30.166	29.692
20	12.470	30.611	30.205
21	12.641	29.952	29.534
22	12.470	26.030	25.510
23	12.358	24.938	24.323
Ort	14.273	23.295	21.956

\*Değerlerin birimi MWh 'tır

\* Fiyattan Bağımsız Satış Miktarı: 0 TL/MWh'deki satış teklif miktarlarının toplamıdır.

\* Fiyattan Bağımsız Alış Miktarı: GÖP maksimum fiyatındaki alış teklif miktarlarının toplamıdır.

Fiyattan Bağımsız Tekliflerin Piyasaya Etkisi

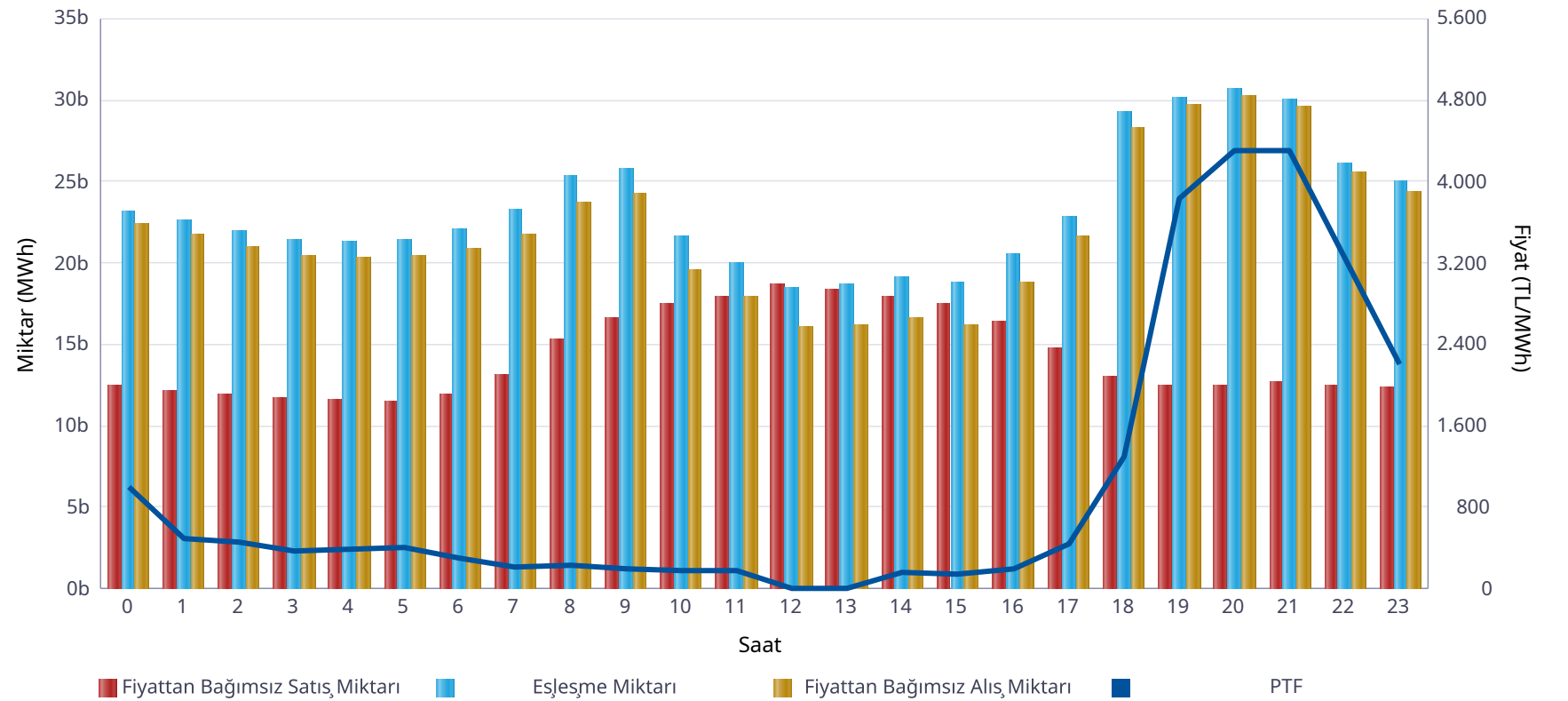

	Miktar
Tüm Gün (00-23)	23.295
Gece (22-05)	22.853
Gündüz (06-16)	21.230
Puant (17-21)	28.547

\*Değerlerin birimi MWh 'tır

	Miktar	Tarih	Saat
Günlük Minimum Eşleşme Miktarı	18.462	06.05.2026	12
Günlük Maximum Eşleşme Miktarı	30.611	06.05.2026	20

\*Değerlerin birimi MWh 'tır

## Gün Öncesi Piyasası

Son 30 Günün Eşleşme Miktarı Değişimi

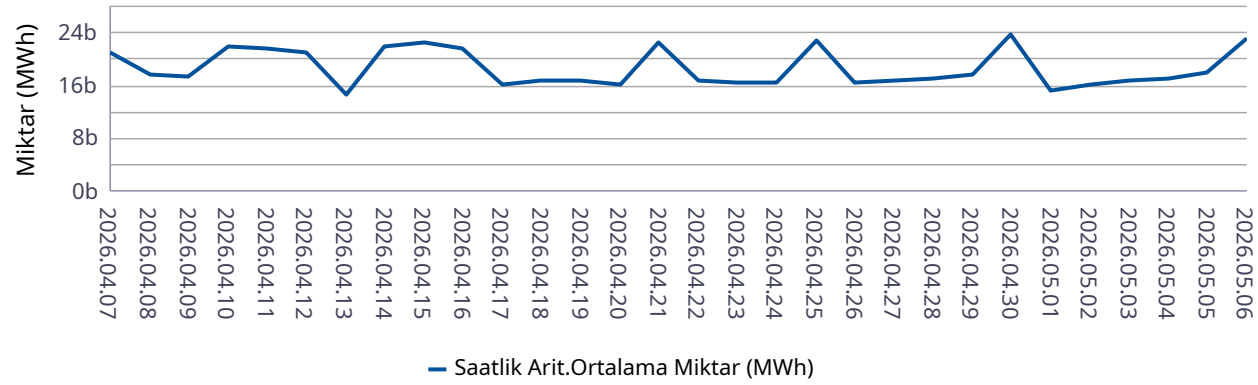

Son 12 Aynın Eşleşme Miktarı Değişimi

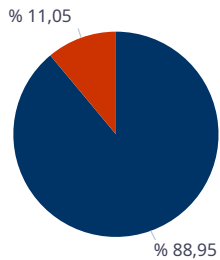
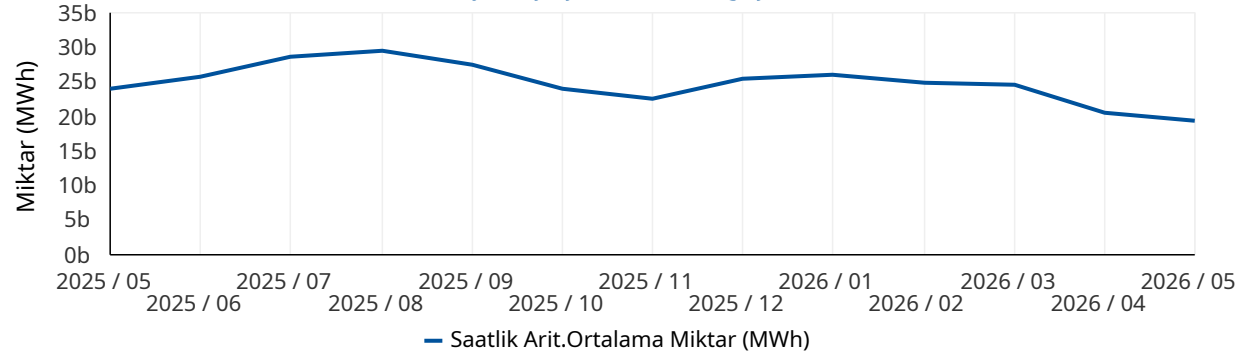

■ Eşleşen Saatlik Miktar ■ Eşleşen Blok Miktar

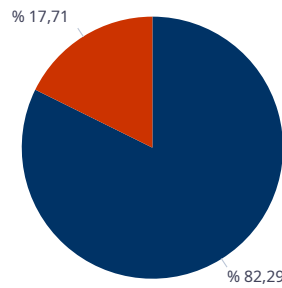

■ Eşleşen Blok Satış Miktarı ■ Eşleşen Blok Alış Miktarı

\* Değerlerin birimi MWh'tır.

## Türkiye Elektrik Piyasası Günlük Raporu 06.05.2026

	Eşleşme Miktarı	Gün	Saat
Aylık Minimum	13.659	01.05.2026	7
Aylık Maksimum	30.611	06.05.2026	20

\* Değerlerin birimi MWh'tır.

\* Tablodaki değerler içinde bulunulan ayın değerlerini kapsamaktadır.

	Eşleşme Miktarı	Gün	Saat
Yıllık Minimum	13.659	01.05.2026	7
Yıllık Maksimum	32.624	12.01.2026	13

\* Değerlerin birimi MWh'tır.

\* Tablodaki değerler içinde bulunulan yılın değerlerini kapsamaktadır.

	Blok Eşleşme Miktarı	Saatlik Eşleşme Miktarı
Aylık	3.260.857	26.252.824
Yıllık	74.505.116	369.258.377

\* Değerlerin birimi MWh'tır.

\* Tablodaki değerler içinde bulunulan yılın değerlerini kapsamaktadır.

	Blok Alış Miktarı	Blok Satış Miktarı
Aylık	577.351	2.683.506
Yıllık	5.898.285	68.606.830

\* Değerlerin birimi MWh'tır.

\* Tablodaki değerler içinde bulunulan ayın değerlerini kapsamaktadır.

## Gün İçi Piyasası

## Türkiye Elektrik Piyasası Günlük Raporu 06.05.2026

Saat	Eşleşme Miktarı
0	1.095
1	1.174
2	1.030
3	986
4	941
5	765
6	951
7	1.250
8	1.122
9	1.429
10	1.586
11	1.665
12	1.873
13	2.083
14	2.280
15	2.815
16	2.142
17	1.872
18	2.041
19	2.003
20	2.724
21	2.570
22	2.319
23	1.494
Ort.	1.675

Teklif Edilen Alış Miktarı (MWh)	Teklif Edilen Satış Miktarı (MWh)
70.090	79.412

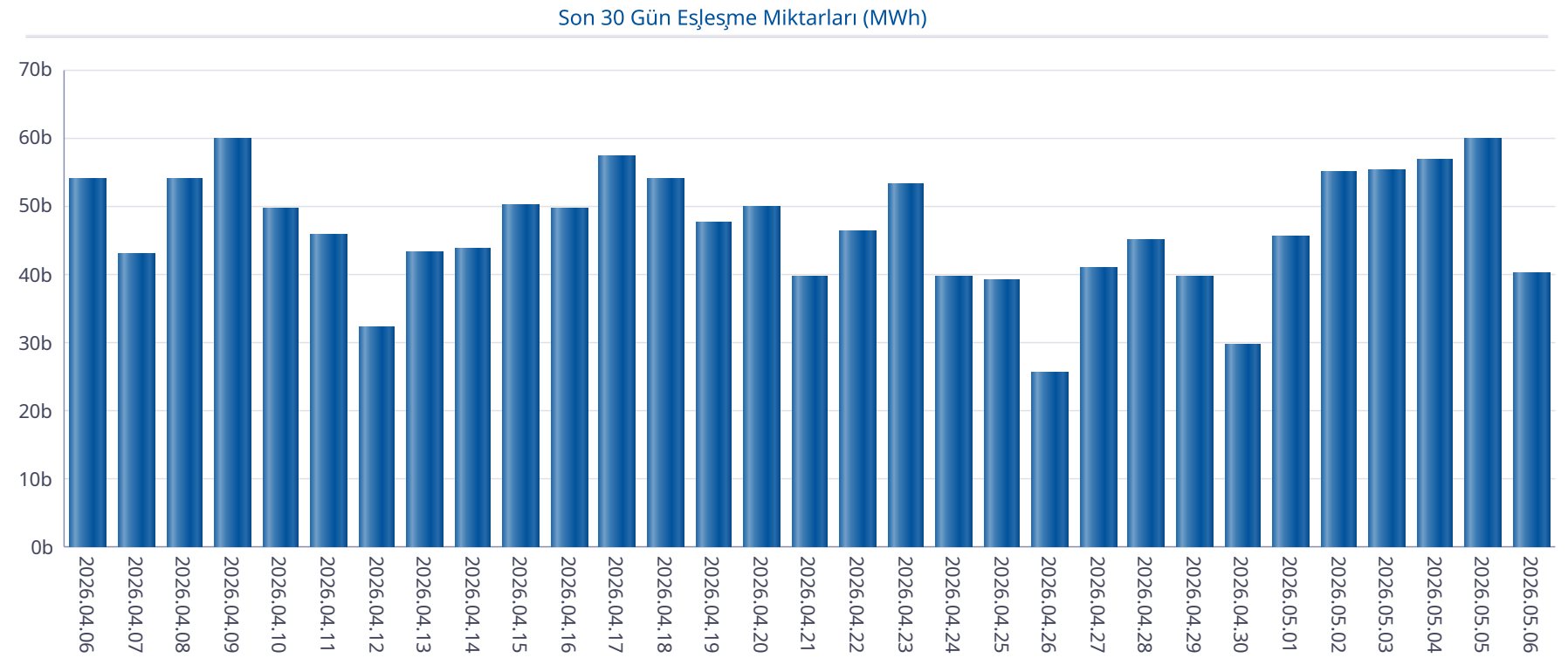

## Gün İçi Piyasası

## Türkiye Elektrik Piyasası Günlük Raporu 06.05.2026

Saat	PTF	SMF	Pozitif Dengesizlik Fiyatı	Negatif Dengesizlik Fiyatı	Saatlik Kontrat AOF
0	1.000,00	100,00	-106,00	1.030,00	1.126,82
1	499,67	11,00	-106,00	514,66	474,71
2	453,85	16,00	-106,00	467,47	381,25
3	367,01	1,00	-106,00	378,02	259,89
4	390,00	0,10	-106,00	401,70	299,59
5	400,00	4,00	-106,00	412,00	277,13
6	303,64	1.200,00	294,53	1.272,00	240,42
7	205,00	10,00	-106,00	211,15	173,11
8	230,01	11,00	-106,00	236,91	224,67
9	200,01	10,00	-106,00	206,01	206,80
10	171,00	0,00	-106,00	176,13	194,29
11	171,00	1,00	-106,00	176,13	192,94
12	0,00	0,00	-106,00	154,50	12,24
13	0,00	0,00	-106,00	154,50	41,15
14	164,99	0,00	-106,00	169,94	186,38
15	149,01	0,00	-106,00	154,50	195,35
16	200,01	0,00	-106,00	206,01	197,25
17	444,01	1,00	-106,00	457,33	360,70
18	1.295,00	100,00	-106,00	1.333,85	1.249,63
19	3.839,99	290,00	272,60	3.955,19	3.837,53
20	4.300,01	480,00	451,20	4.429,01	4.009,61
21	4.300,00	480,00	451,20	4.429,00	4.118,18
22	3.250,00	4.397,00	3.152,50	4.660,82	3.198,35
23	2.200,00	4.200,00	2.134,00	4.452,00	2.137,35
Ort.	1.022,26	471,34	202,00	1.251,62	983,14

Min. Miktarlı Eşleşme	Maks. Miktarlı Eşleşme	Min. Fiyatlı Eşleşme	Maks. Fiyatlı Eşleşme
0,1 MWh - 4300,10 TL/MWh	100,3 MWh - 3742,30 TL/MWh	547,7 MWh - 0,00 TL/MWh	1,0 MWh - 4300,10 TL/MWh

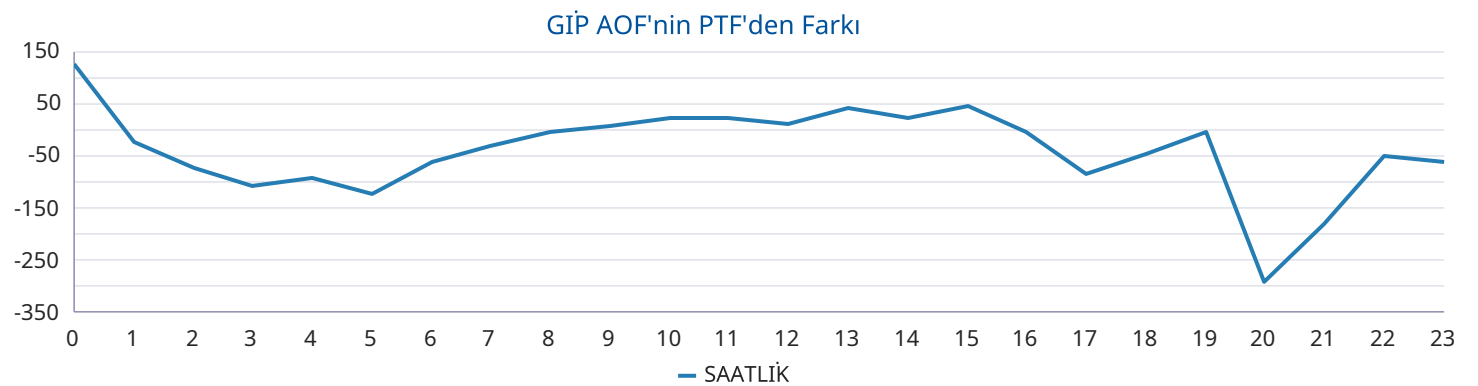
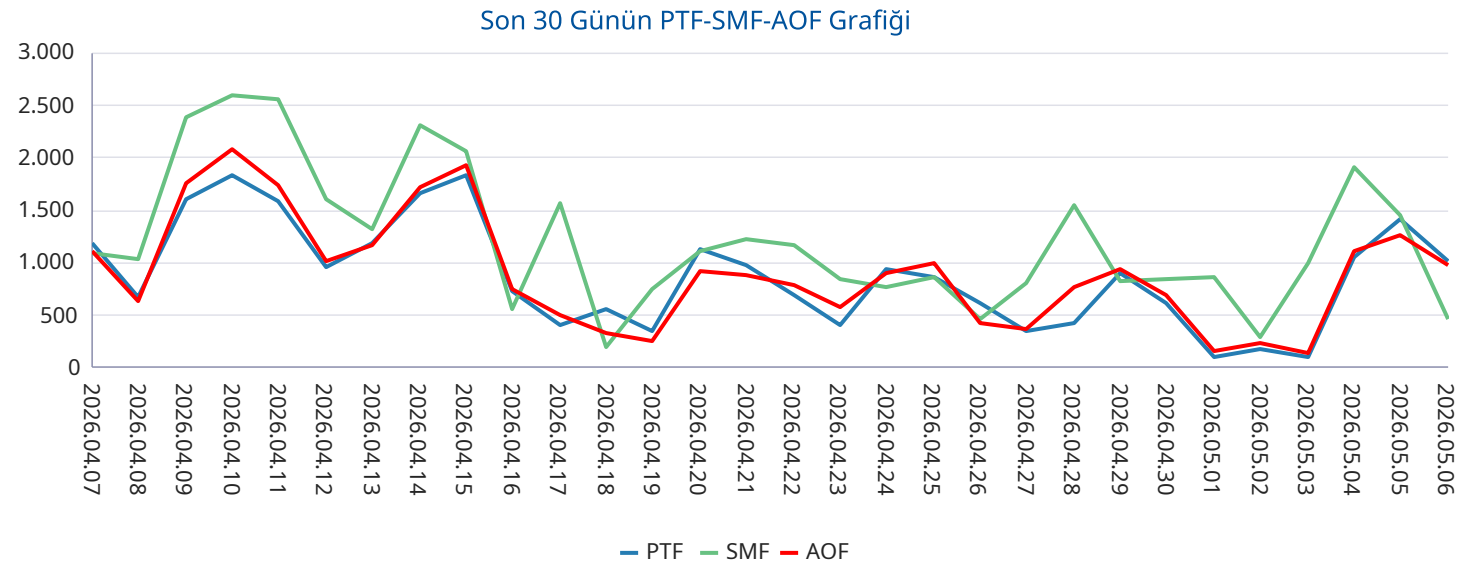

## Yan Hizmetler Piyasası

## Türkiye Elektrik Piyasası Günlük Raporu 06.05.2026

Saat	PFK Fiyatı	PFK Rezerv	SFK Fiyatı	SFK Rezerv
0	7.245,00	434,62	3.250,00	910,00
1	7.245,00	434,62	3.250,00	910,00
2	7.245,00	434,62	3.250,00	910,00
3	7.245,00	434,62	2.266,70	831,00
4	7.245,00	434,62	2.266,70	831,00
5	7.245,00	434,62	2.266,70	831,00
6	7.245,00	434,62	2.266,70	831,00
7	2.999,97	377,62	1.328,00	1.020,00
8	2.999,97	377,62	1.328,00	1.020,00
9	2.999,97	377,62	1.328,00	1.020,00
10	2.999,97	377,62	1.328,00	1.020,00
11	2.999,97	413,62	1.327,00	963,00
12	2.999,97	413,62	1.327,00	963,00
13	2.999,97	413,62	1.327,00	963,00
14	2.999,97	413,62	1.327,00	963,00
15	5.436,30	387,62	1.500,00	1.142,00
16	5.436,30	387,62	1.500,00	1.142,00
17	5.436,30	387,62	1.500,00	1.142,00
18	5.500,01	409,62	3.500,00	941,00
19	5.500,01	409,62	3.500,00	941,00
20	5.500,01	409,62	3.500,00	941,00
21	4.000,01	429,62	2.636,70	963,00
22	4.000,01	429,62	2.636,70	963,00
23	4.000,01	429,62	2.636,70	963,00
Ort.	4.980,16	412,00	2.181,12	963,50

Son 30 Gün Ağırlıklı Ortalama PFK Fiyatı

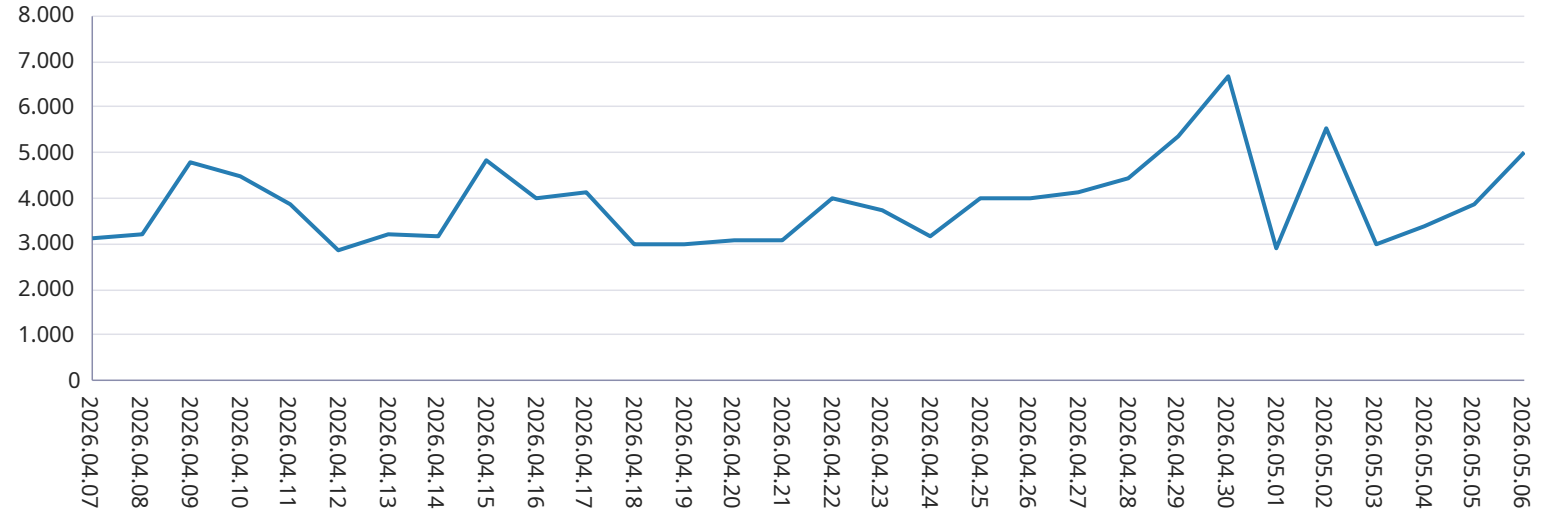

Son 30 Gün Ağırlıklı Ortalama SFK Fiyatı

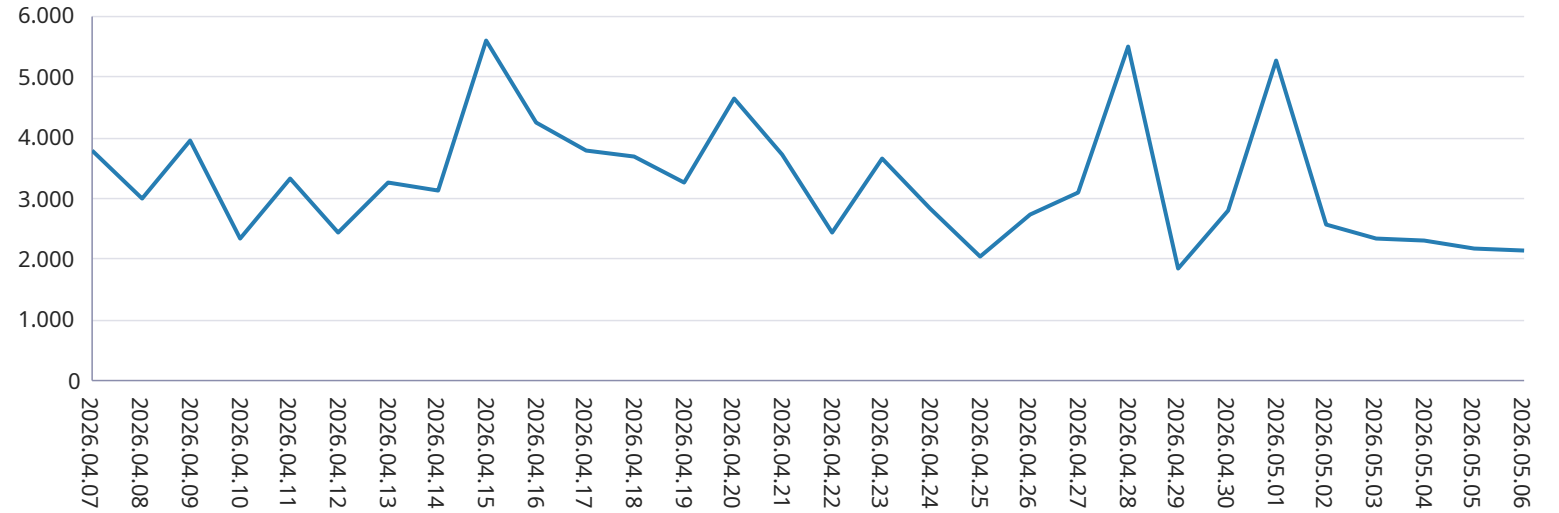

## Dengeleme Güç Piyasası

## Türkiye Elektrik Piyasası Günlük Raporu 06.05.2026

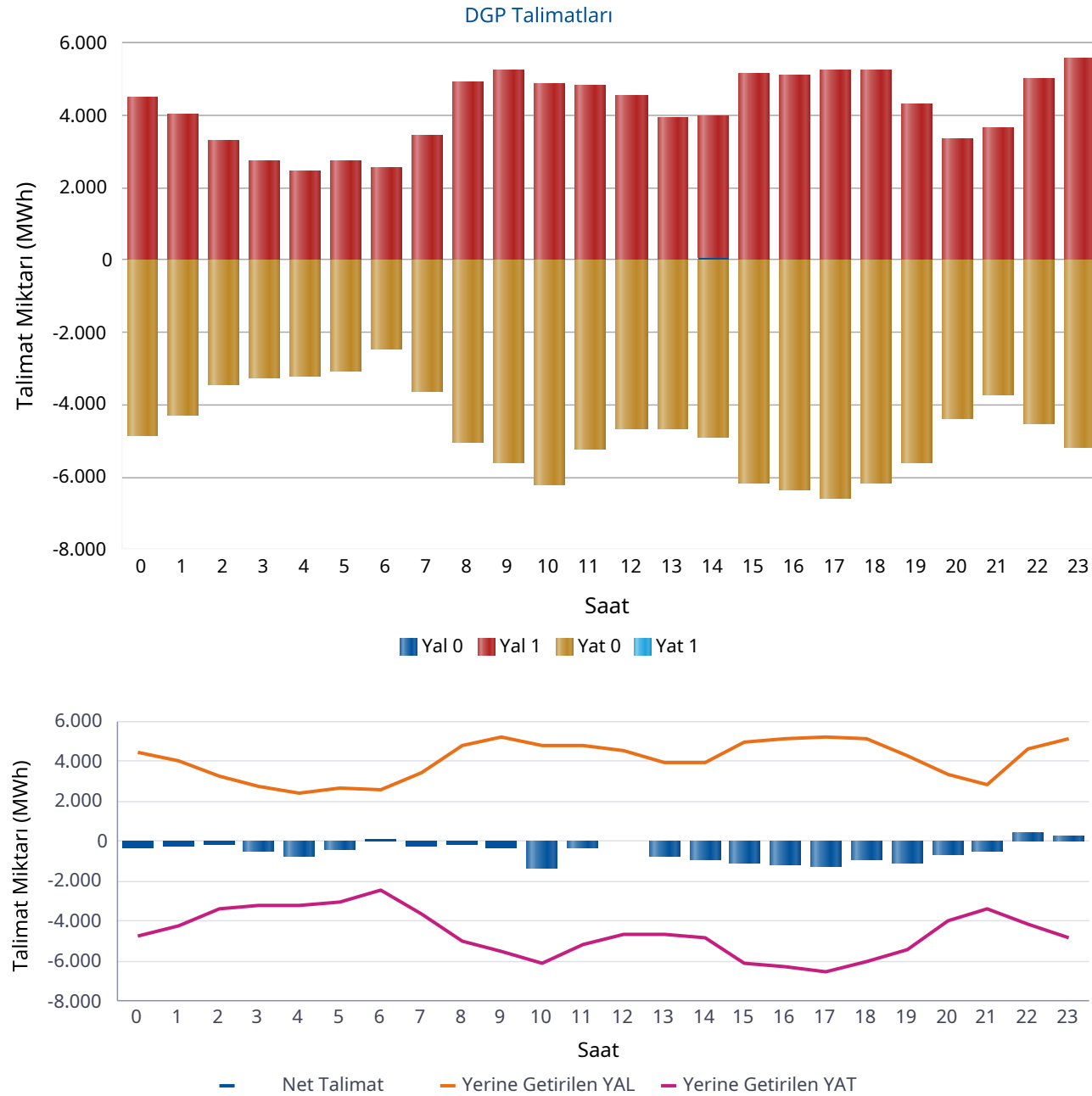

Saat	Net Talimat	YAL 0	YAL1	YAT 0	YAT1	Yerine Getirilen YAL	Yerine Getirilen YAT
0	-269	0	4.512	4.875	0	4.499	4.768
1	-240	0	4.028	4.276	0	4.027	4.267
2	-149	0	3.301	3.426	0	3.269	3.418
3	-478	0	2.757	3.235	0	2.757	3.235
4	-762	0	2.440	3.203	0	2.440	3.202
5	-368	0	2.745	3.077	0	2.709	3.077
6	93	0	2.552	2.460	0	2.552	2.459
7	-207	0	3.421	3.651	0	3.421	3.628
8	-160	0	4.907	5.050	0	4.827	4.987
9	-286	0	5.279	5.609	0	5.241	5.527
10	-1.362	0	4.869	6.191	0	4.784	6.146
11	-347	0	4.844	5.212	0	4.778	5.126
12	-83	0	4.549	4.657	0	4.536	4.618
13	-700	0	3.948	4.669	0	3.930	4.630
14	-876	47	3.949	4.900	0	3.980	4.855
15	-1.113	0	5.162	6.159	0	5.003	6.116
16	-1.194	0	5.132	6.352	0	5.115	6.309
17	-1.258	0	5.273	6.602	0	5.251	6.509
18	-912	19	5.242	6.161	0	5.149	6.061
19	-1.092	0	4.337	5.616	0	4.311	5.404
20	-693	0	3.356	4.374	0	3.321	4.014
21	-516	0	3.678	3.742	0	2.860	3.377
22	476	0	5.017	4.528	0	4.618	4.142
23	314	0	5.573	5.196	0	5.173	4.859
Top.	-12.184	66	100.870	113.219	0	98.550	110.734

\* Değerlerin birimi MWh'tır

\* YAL: Yük alma yönünde verilen talimatları, YAT: Yük atma yönünde verilen talimatları, 0 kodlu talimatlar: Sistemin arz-talep dengesini sağlamak için verilen talimatları, 1 kodlu talimatlar: Sistem kısıtlarının giderilmesi ve acil durumlar için verilen talimatları, Net Talimat: Yerine getirilen YAL miktarı ile yerine getirilen YAT miktarının farkıdır.

## Piyasa Miktarı

İkili Anlaşma Miktar Dağılımı

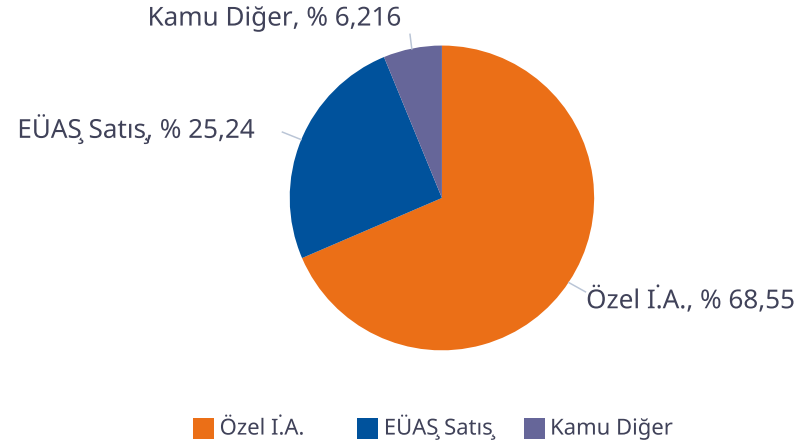

Piyasa Miktar Dağılımı

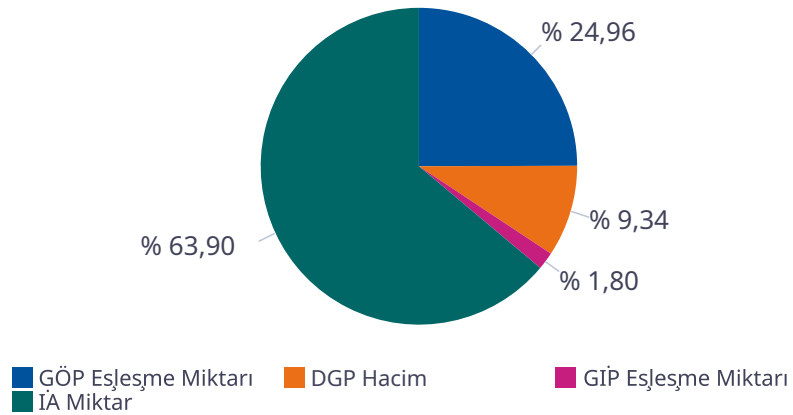

## Türkiye Elektrik Piyasası Günlük Raporu 06.05.2026

Saat	TOPLAM İA	Özel İ.A.	EÜAŞ Satış	Kamu Diğer	GÖP Eşleşme Miktarı	GİP Eşleşme Miktarı	DGP Miktar	Toplam Piyasa Miktarı
0	56.240	38.464	14.067	3.708,0	23.172	1.094,60	9.267	89.773
1	54.323	38.330	12.286	3.708,0	22.641	1.173,70	8.293	86.431
2	53.712	38.402	11.602	3.708,0	21.901	1.030,20	6.687	83.331
3	53.565	38.488	11.369	3.708,0	21.421	986,50	5.991	81.963
4	53.459	38.484	11.267	3.708,0	21.324	940,80	5.642	81.366
5	52.890	38.377	10.805	3.708,0	21.394	764,70	5.786	80.834
6	53.456	38.792	10.957	3.708,0	22.073	951,40	5.011	81.492
7	56.356	40.575	12.073	3.708,0	23.277	1.250,20	7.049	87.933
8	59.409	41.426	14.275	3.708,0	25.288	1.121,70	9.814	95.633
9	62.532	43.306	15.519	3.708,0	25.790	1.429,40	10.767	100.519
10	64.298	44.636	15.954	3.708,0	21.631	1.586,30	10.929	98.445
11	65.974	45.408	16.859	3.708,0	19.963	1.664,70	9.904	97.506
12	65.446	45.171	16.567	3.708,0	18.463	1.873,20	9.154	94.937
13	64.843	44.861	16.274	3.708,0	18.700	2.083,30	8.560	94.187
14	64.321	44.052	16.562	3.708,0	19.118	2.280,10	8.835	94.554
15	63.554	43.343	16.503	3.708,0	18.740	2.814,90	11.120	96.229
16	64.300	44.078	16.514	3.708,0	20.487	2.142,50	11.424	98.354
17	62.708	42.354	16.646	3.708,0	22.758	1.871,60	11.759	99.098
18	60.315	39.833	16.775	3.708,0	29.249	2.041,10	11.210	102.815
19	59.957	38.603	17.646	3.708,0	30.166	2.003,20	9.715	101.842
20	61.010	38.422	18.880	3.708,0	30.611	2.723,80	7.335	101.680
21	60.307	38.545	18.054	3.708,0	29.952	2.569,60	6.237	99.066
22	59.912	38.639	17.565	3.708,0	26.030	2.319,40	8.760	97.021
23	58.678	38.713	16.257	3.708,0	24.938	1.494,10	10.032	95.143
<b>Toplam</b>	<b>1.431.566</b>	<b>981.299</b>	<b>361.275</b>	<b>88.992</b>	<b>559.089</b>	<b>40.211</b>	<b>209.285</b>	<b>2.240.151</b>

\* Değerlerin birimi MWh 'tır

\* DGP talimat miktarı yerine getirilmiş YAL ve YAT'ların toplamıdır.

\* Toplam İA: Alış veya satış yönünde yapılan ikili anlaşma miktarlarının toplamını,

\* İA Özel: Özel şirketler arasında(her iki tarafı özel) yapılan ikili anlaşma miktarlarının toplamını,

\* Kamu Diğer: EÜAŞ İA alış miktarını ifade eder.

## Netleştirilmiş İkili Anlaşmalar

## Türkiye Elektrik Piyasası Günlük Raporu 06.05.2026

İ.A. Net Alış

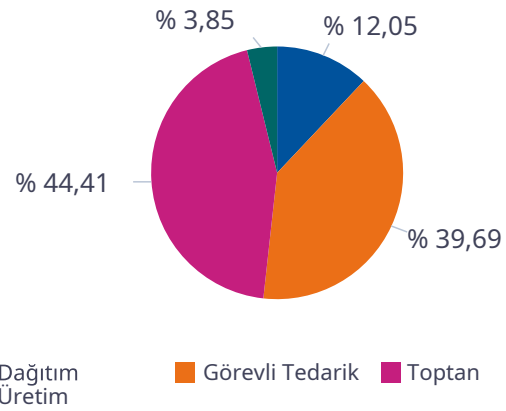

İ.A. Net Satış

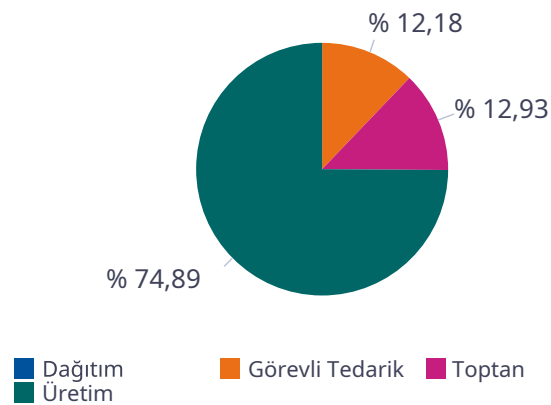

SAAT	NET ALIŞ						NET SATIŞ					
	Dağıtım	Görevli Tedarik	Toptan	Üretim	İhracat	Telaş	Dağıtım	Görevli Tedarik	Toptan	Üretim	İthalat	Toplam
0	4.796	9.253	9.719	1.374	146	0	0	30	3.352	20.436	0	23.818
1	3.458	8.941	9.602	1.374	146	0	0	30	3.531	18.600	0	22.161
2	3.048	8.540	9.537	1.374	146	0	0	28	3.402	17.896	0	21.327
3	2.974	8.276	9.570	1.386	146	0	0	31	3.384	17.646	0	21.061
4	2.887	8.227	9.607	1.387	146	0	0	44	3.402	17.542	0	20.988
5	2.498	8.173	9.627	1.386	146	0	0	102	3.434	17.067	0	20.603
6	1.565	9.156	10.218	1.378	146	0	0	784	3.348	17.099	0	21.232
7	1.643	10.254	11.990	1.357	146	0	0	2.672	3.205	18.316	0	24.193
8	2.158	12.002	14.669	546	146	0	0	5.298	3.182	19.773	0	28.254
9	2.528	12.959	16.220	558	105	0	0	7.659	3.150	20.243	0	31.052
10	2.621	13.243	17.593	560	26	0	0	9.119	3.228	20.515	87	32.949
11	3.365	13.299	18.199	547	25	0	0	9.814	3.221	21.315	17	34.367
12	3.290	13.054	17.335	614	25	0	0	9.206	3.289	20.756	7	33.258
13	2.907	13.192	17.154	546	25	0	0	9.044	3.243	20.462	7	32.756
14	3.098	13.183	16.792	551	50	0	0	8.354	3.283	20.942	42	32.621
15	3.186	13.001	16.428	552	25	0	0	7.791	3.332	21.039	7	32.169
16	3.358	12.862	15.131	1.373	25	0	0	5.892	3.340	22.014	172	31.419
17	3.023	13.408	13.687	1.375	111	0	0	3.484	3.764	23.040	0	30.289
18	3.372	13.216	11.808	1.378	146	0	0	1.322	4.237	23.158	0	28.717
19	4.139	13.334	10.769	1.379	146	0	0	182	4.438	24.059	0	28.680
20	5.165	13.647	10.480	1.417	146	0	0	30	4.496	25.277	0	29.804
21	4.881	13.319	10.254	1.390	146	0	0	29	4.477	24.460	0	28.965
22	7.048	10.216	10.389	1.395	146	0	0	29	4.168	23.962	0	28.158
23	6.333	9.688	10.252	1.400	146	0	0	28	4.118	22.633	0	26.779
<b>Toplam</b>	<b>83.341</b>	<b>274.444</b>	<b>307.029</b>	<b>26.595</b>	<b>2.607</b>	<b>0</b>	<b>0</b>	<b>81.003</b>	<b>86.025</b>	<b>498.251</b>	<b>339</b>	<b>665.618</b>

\*Değerlerin birimi MWh 'tır

## İkili Anlaşmalar Aylık Toplam Gösterimi

## Türkiye Elektrik Piyasası Günlük Raporu 06.05.2026

İ.A. Net Alış

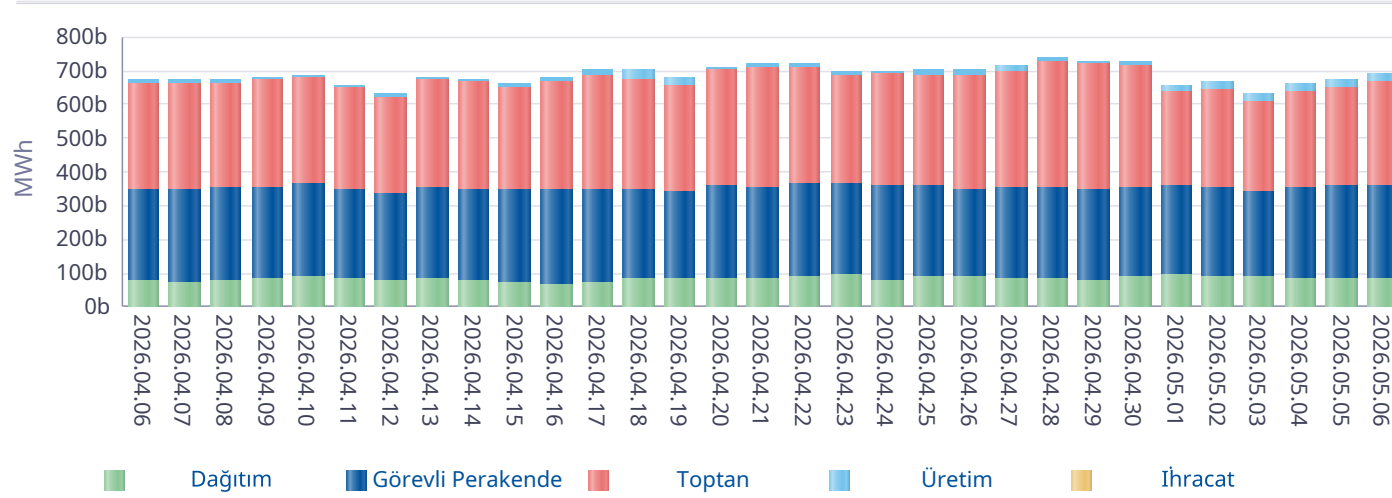

İ.A. Net Satış

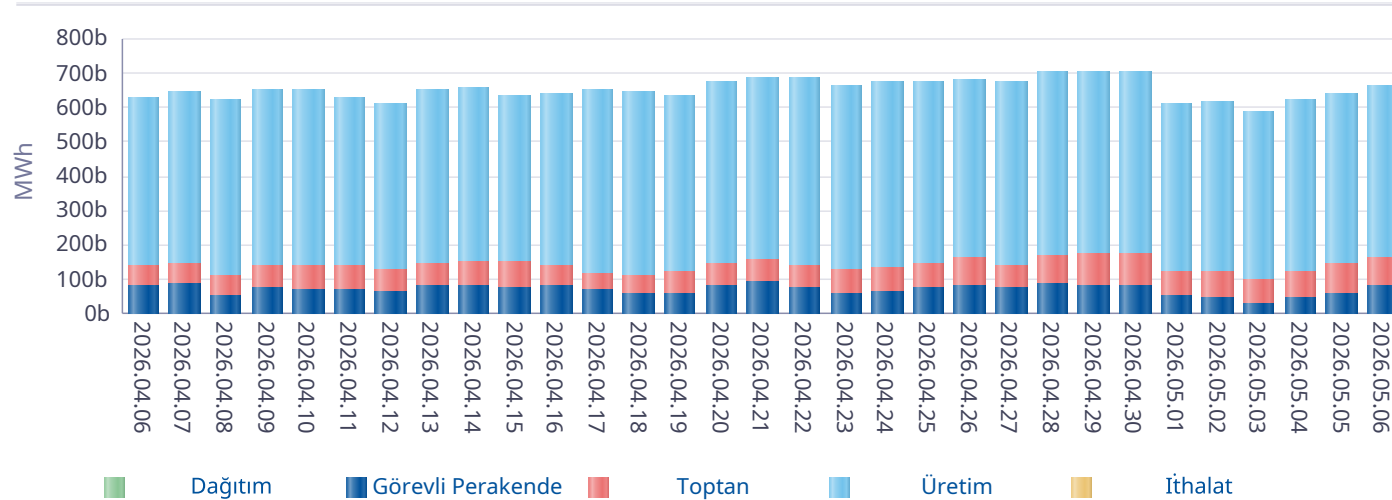

\*İA net değerleri organizasyon bazında İA alış ve satış değerlerinin farkını ifade eder.

Gün	Özel İ.A.	EÜAŞ Satış	Kamu Diğer
2026-04-07	800.106	344.294	90.060
2026-04-08	835.873	350.038	90.000
2026-04-09	784.531	354.149	90.000
2026-04-10	753.840	361.376	90.000
2026-04-11	808.938	339.625	90.000
2026-04-12	790.788	331.794	90.000
2026-04-13	838.797	349.337	90.000
2026-04-14	822.171	343.475	90.000
2026-04-15	894.696	340.843	90.000
2026-04-16	949.779	340.064	92.158
2026-04-17	917.044	344.791	90.000
2026-04-18	920.957	345.833	90.000
2026-04-19	885.849	339.168	90.000
2026-04-20	945.699	352.662	90.000
2026-04-21	980.369	352.521	88.920
2026-04-22	985.269	360.256	89.160
2026-04-23	988.696	357.903	89.160
2026-04-24	1.010.073	352.406	89.160
2026-04-25	1.001.318	354.062	89.160
2026-04-26	988.801	346.739	89.160
2026-04-27	1.023.582	354.824	89.160
2026-04-28	1.136.766	353.708	89.160
2026-04-29	1.030.298	347.835	89.160
2026-04-30	1.106.878	351.861	89.160
2026-05-01	807.211	363.492	86.230
2026-05-02	853.690	354.579	86.230
2026-05-03	834.184	342.065	86.230
2026-05-04	830.908	352.860	86.230
2026-05-05	861.177	357.324	86.230
2026-05-06	981.300	361.275	88.992
<b>Toplam</b>	<b>27.369.587</b>	<b>10.501.159</b>	<b>2.673.718</b>

\*İA Özel: Özel şirketler arasında (her iki tarafı özel) yapılan ikili anlaşma miktarlarının toplamını,

\*Kamu Diğer: EÜAŞ İA alış miktarını ifade eder.

## Piyasa Ticaret Hacmi

## Türkiye Elektrik Piyasası Günlük Raporu 06.05.2026

	Saat	Tutar
Günlük Minimum Toplam Ciro Tutarı	13	18.282.755
Günlük Maksimum Toplam Ciro Tutarı	20	154.877.384

\* Değerlerin birimi TL'dir

	Tarih	Saat	Tutar
Aylık Minimum Toplam Ciro Tutarı	01.05.2026	6	319.721
Aylık Maksimum Toplam Ciro Tutarı	04.05.2026	20	165.979.762

\* Değerlerin birimi TL'dir

\* Tablodaki değerler içinde bulunulan ayın değerlerini kapsamaktadır.

	Tarih	Saat	Tutar
Yıllık Minimum Toplam Ciro Tutarı	15.02.2026	11	145.913
Yıllık Maksimum Toplam Ciro Tutarı	04.05.2026	20	165.979.762

\* Değerlerin birimi TL'dir

\* Tablodaki değerler içinde bulunulan yılın değerlerini kapsamaktadır.

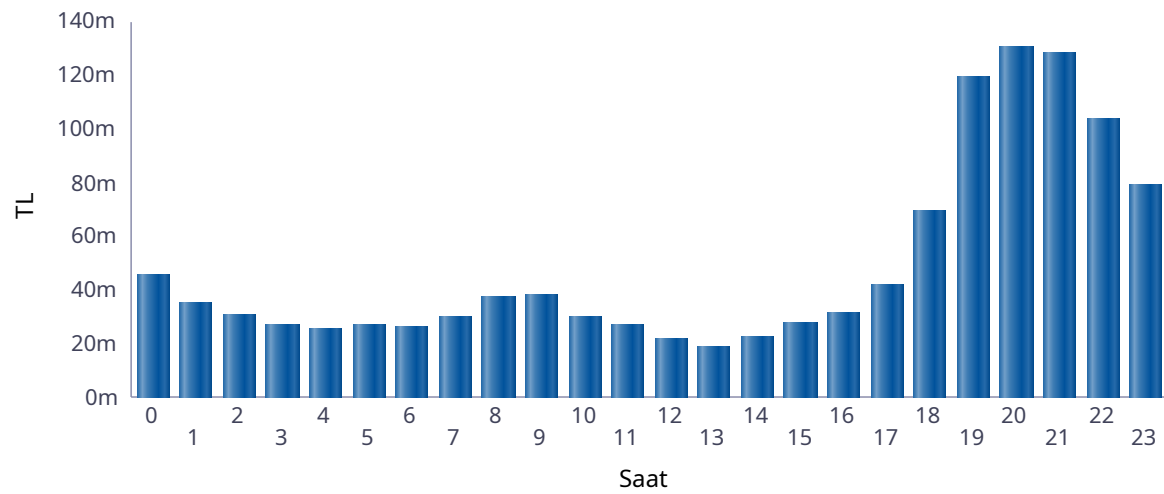

■ Günlük Toplam Ciro (TL)

Saat	GÖP Ciro Tutarı	GİP Ciro Tutarı	YAL Tutarı	YAT Tutarı	Toplam Ciro
0	24.821.530	1.233.421	19.791.122	37.735	45.883.808
1	17.313.854	557.170	17.628.172	4.548	35.503.744
2	15.942.129	392.765	14.389.346	5.276	30.729.517
3	14.543.286	256.379	11.984.202	948	26.784.815
4	14.798.376	281.857	10.600.000	320	25.680.553
5	15.078.229	211.924	11.822.803	2.324	27.115.281
6	14.632.283	228.736	11.191.904	9.056	26.061.978
7	14.345.817	216.422	15.239.798	2.556	29.804.593
8	15.014.608	252.014	21.949.221	3.612	37.219.456
9	13.903.727	295.595	23.607.702	3.056	37.810.080
10	7.681.150	308.197	21.765.627	0	29.754.973
11	5.127.668	321.183	21.647.533	363	27.096.747
12	1.144.282	22.922	20.338.486	0	21.505.690
13	1.080.847	85.719	17.673.850	0	18.840.416
14	4.077.621	424.964	17.869.841	0	22.372.425
15	4.022.117	549.901	23.137.930	0	27.709.948
16	7.675.503	422.608	23.005.900	0	31.104.011
17	17.457.167	675.088	23.640.092	1.390	41.773.737
18	43.189.615	2.550.628	23.543.420	127.100	69.410.763
19	91.814.673	7.687.345	19.491.500	213.199	119.206.717
20	104.109.636	10.921.382	15.063.418	321.300	130.415.736
21	101.212.291	10.582.086	16.511.300	320.892	128.626.569
22	73.411.727	7.418.261	22.465.366	303.056	103.598.410
23	50.547.875	3.193.413	24.759.317	295.456	78.796.062
Toplam	672.946.012	49.089.978	449.117.851	1.652.189	1.172.806.030

\* Değerlerin birimi TL'dir.

\* GÖP Ciro Tutarı: Fark Fonu dahil ilgili saatteki GÖP satış tutarını ifade etmektedir.

\* GİP Ciro Tutarı: İlgili saatte satış yönündeki her bir kontrat miktarı ile ilgili kontratın eşleşme fiyatının çarpımından oluşmaktadır.

\* YAL Tutarı: Yerine getirilen YAL miktarı ile ilgili YAL talimatının geçerli fiyatının çarpımından oluşmaktadır.

\* YAT Tutarı: Yerine getirilen YAT miktarı ile ilgili YAT talimatının geçerli fiyatının çarpımından oluşmaktadır.

## Yekdem Santrallerinin KGÜP Miktarları

## Türkiye Elektrik Piyasası Günlük Raporu 06.05.2026

Son 30 Gün YEK KGÜP

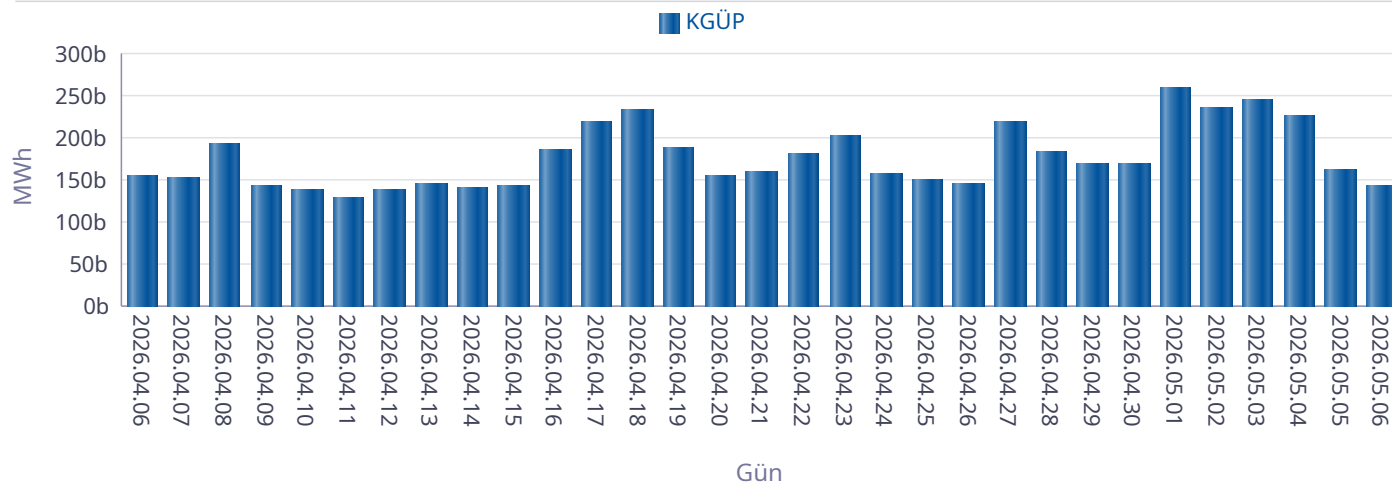

Kaynak Bazında YEK KGÜP

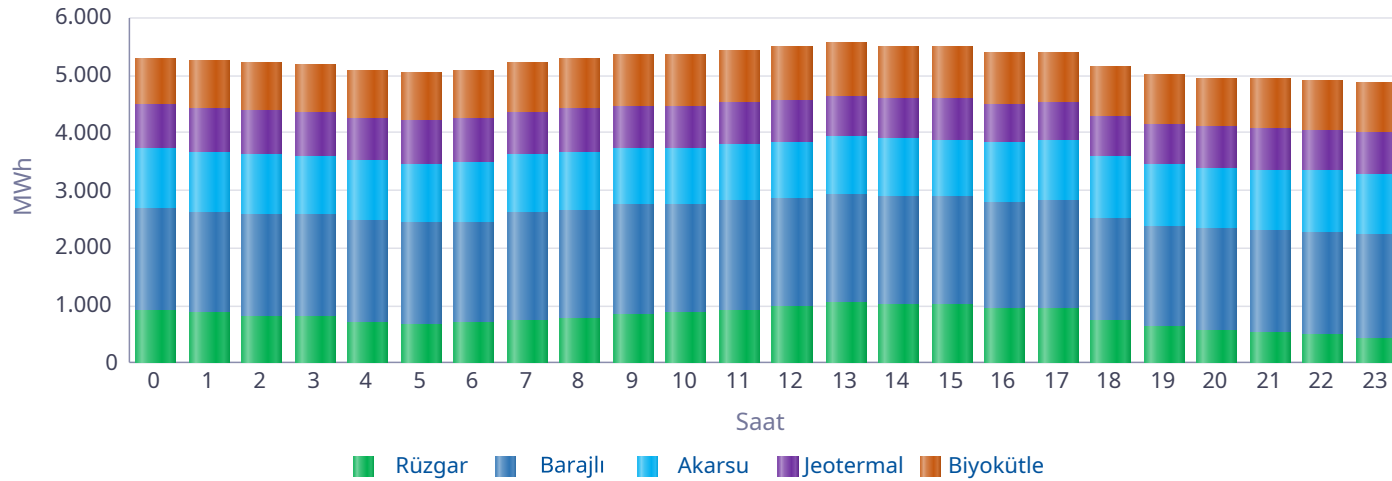

Saat	Rüzgar	Jeotermal	Biyokütle	Akarsu	Barajlı	Toplam
0	908	771	820	1.038	1.767	5.303
1	859	775	820	1.024	1.767	5.246
2	821	780	827	1.032	1.762	5.222
3	796	782	830	1.023	1.768	5.198
4	717	759	831	1.024	1.768	5.098
5	673	767	827	1.019	1.768	5.053
6	689	769	831	1.026	1.765	5.080
7	733	762	844	1.003	1.875	5.217
8	771	759	867	1.014	1.875	5.285
9	858	741	881	996	1.877	5.353
10	864	730	894	989	1.877	5.354
11	924	725	897	992	1.894	5.431
12	990	729	913	986	1.873	5.491
13	1.036	720	916	1.002	1.887	5.561
14	1.007	698	907	1.014	1.894	5.519
15	1.001	713	904	1.001	1.875	5.495
16	927	691	892	1.020	1.873	5.403
17	942	682	878	1.042	1.872	5.416
18	748	708	866	1.074	1.765	5.161
19	621	707	860	1.064	1.750	5.002
20	552	719	859	1.057	1.775	4.963
21	521	725	860	1.059	1.775	4.940
22	499	730	859	1.056	1.776	4.920
23	440	735	859	1.056	1.776	4.866
Toplam	18.897	17.677	20.740	24.612	43.652	125.579

\* Değerlerin birimi MWh'dir.

## Kaynak Bazında KGÜP Miktarları

## Türkiye Elektrik Piyasası Günlük Raporu 06.05.2026

Doğal Gaz KGÜP

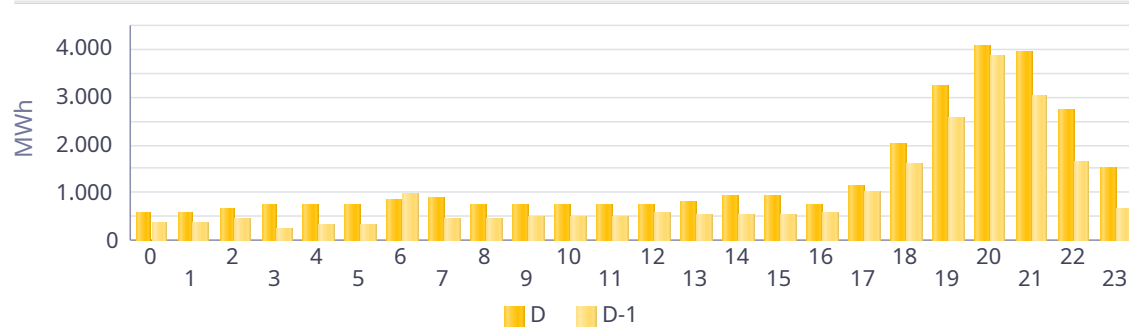

İthal Kömür KGÜP

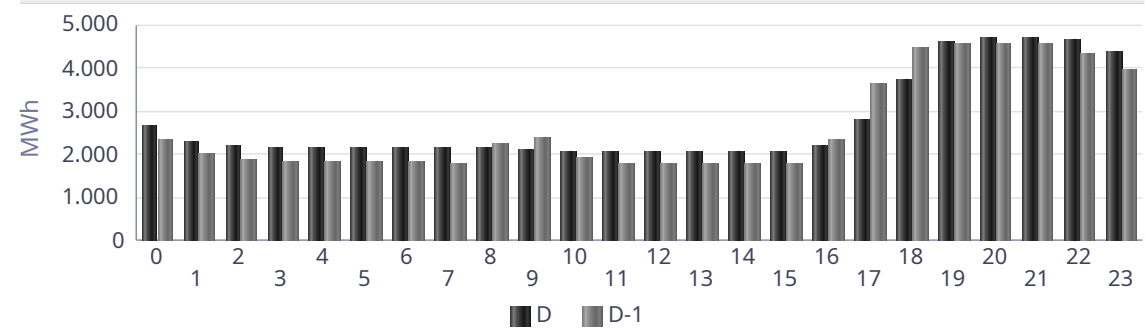

Baraj KGÜP

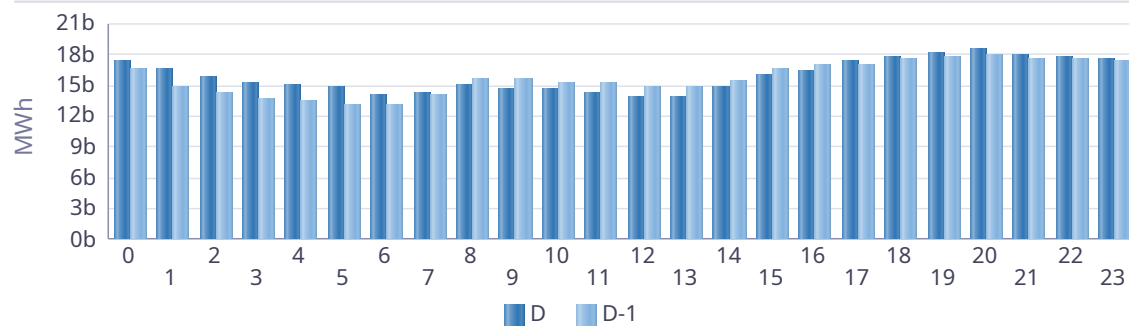

Rüzgar KGÜP

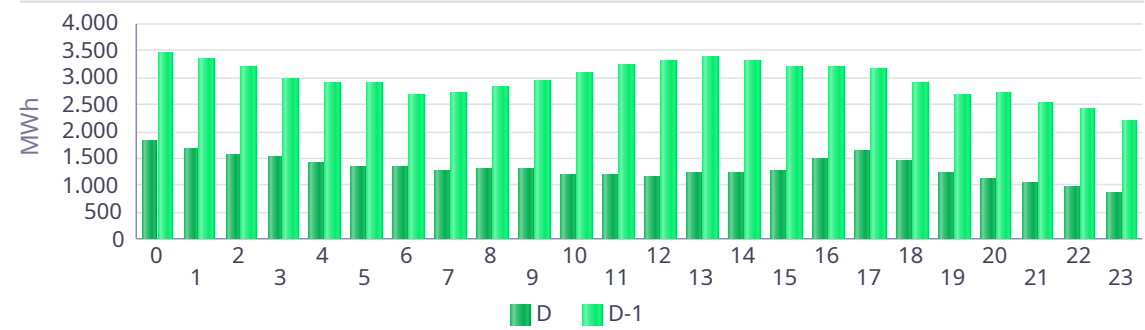

Akarsu KGÜP

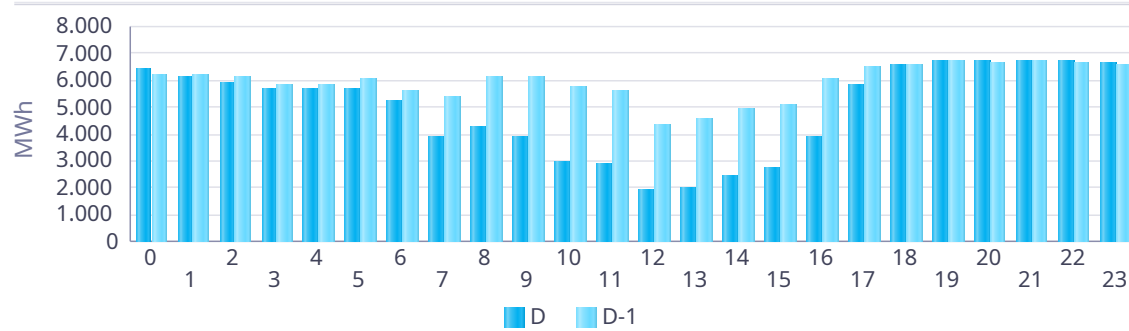

Taş Kömürü - Linyit KGÜP

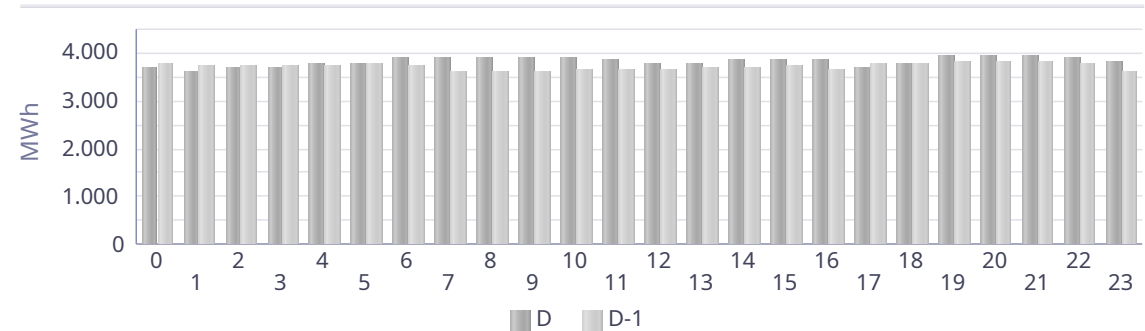

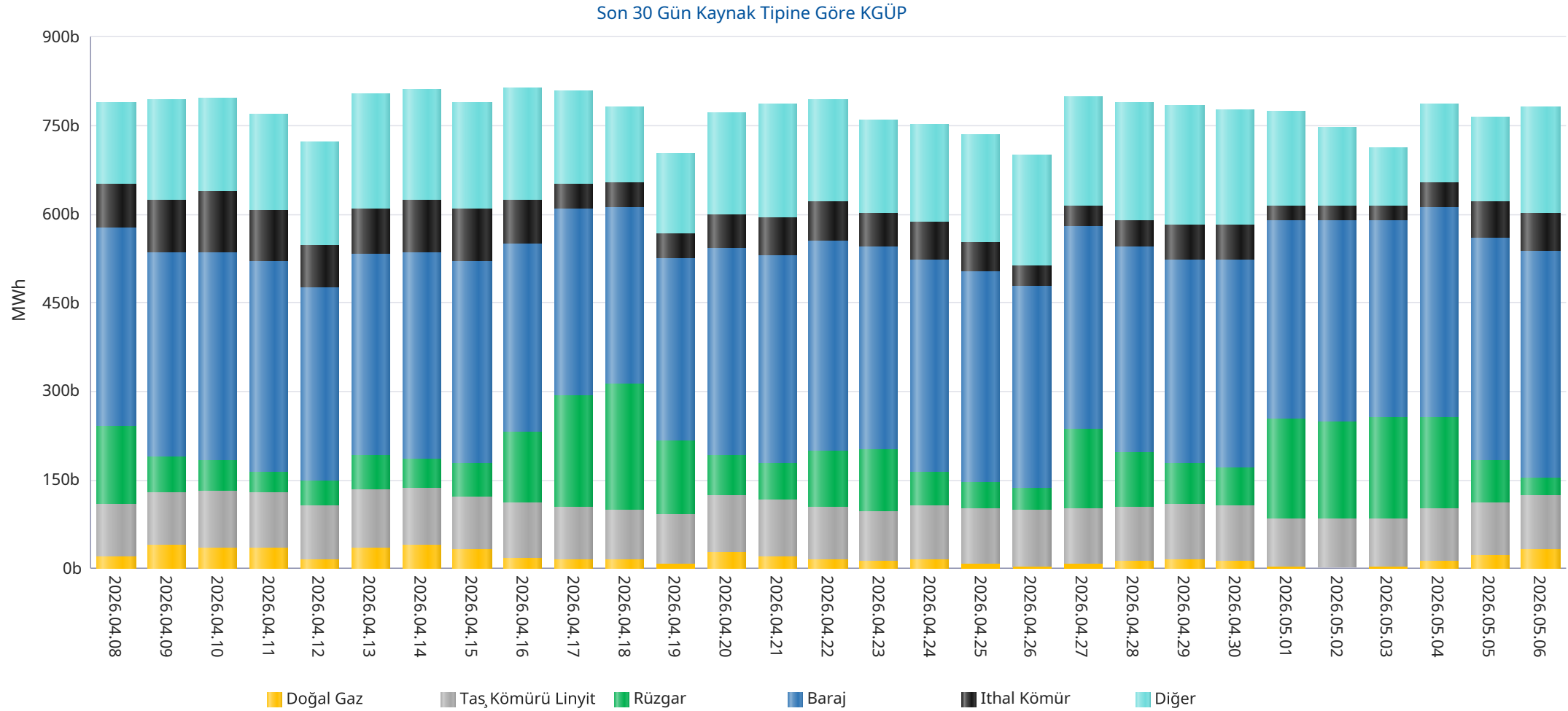

## Kaynak Bazında Kümülatif KGÜP Miktarları - Son 30 Günlük

## Türkiye Elektrik Piyasası Günlük Raporu 06.05.2026

Doğal Gaz KGÜP

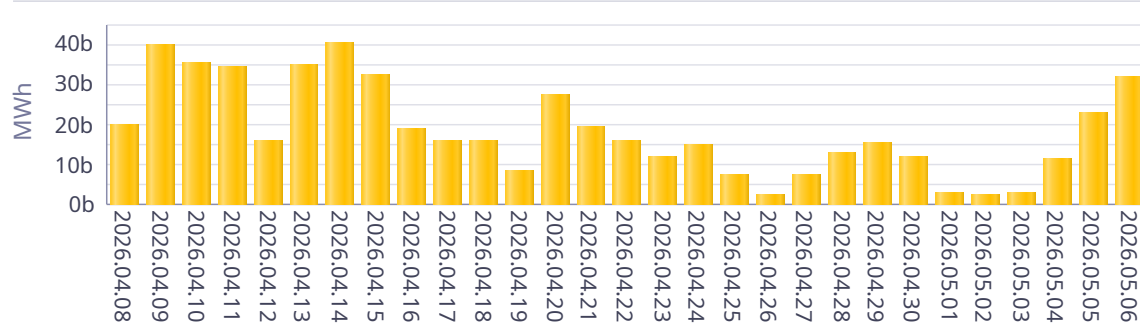

İthal Kömür KGÜP

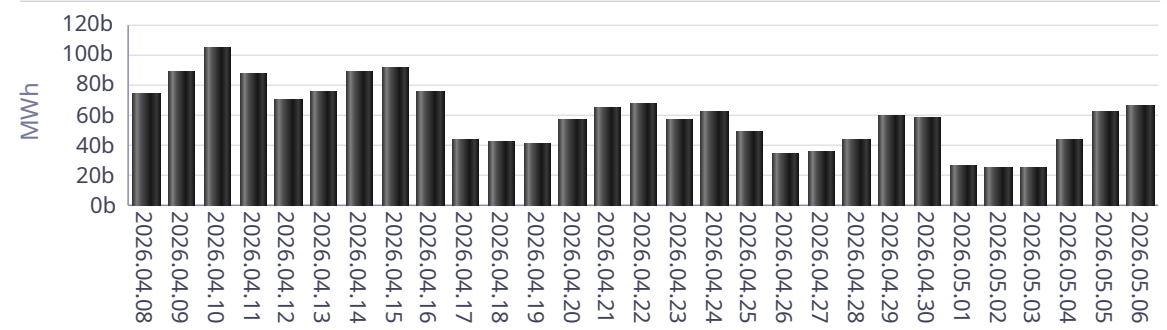

Baraj KGÜP

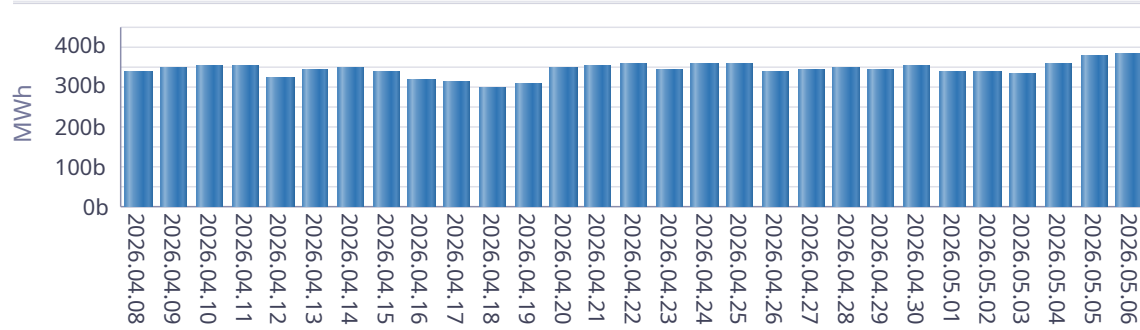

Rüzgar KGÜP

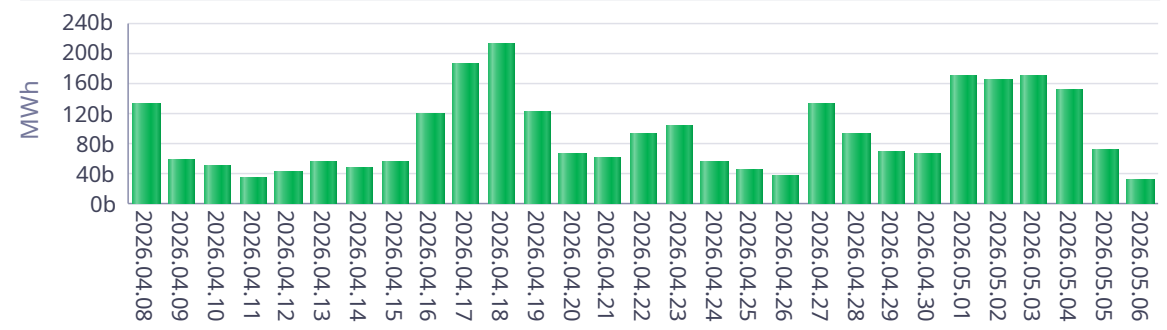

Akarsu KGÜP

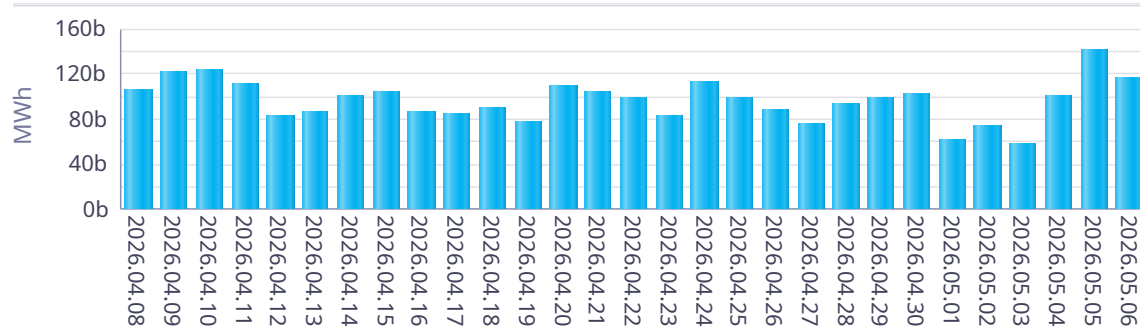

Taş Kömürü - Linyit KGÜP

