

# EPIAŞ

ELEKTRİK PİYASASI GÜNLÜK RAPORU

## Günlük Özet

## Türkiye Elektrik Piyasası Günlük Raporu 07.05.2026

## Gün Öncesi Piyasası

	07.05.2026	06.05.2026
PTF Arit. Ortalaması ( TL/MWh )	786,56	1.022,26
Arit. Ortalama Eşleşme Miktarı ( MWh )	20.373,33	23.295,22
Arit. Ortalama Fiyattan Bağımsız Satış Miktarı ( MWh )	14.887,50	14.273,07
Arit. Ortalama Fiyattan Bağımsız Alış Miktarı ( MWh )	18.733,75	21.956,47
Arit. Ortalama İkili Anlaşma Miktarı ( MWh )	61.882,86	59.648,59
Göp Toplam Eşleşme Miktarı ( MWh )	488.960,00	559.085,30

## Gün İçi Piyasası

	07.05.2026	06.05.2026
Ağırlıklı Ortalama Fiyat ( TL/MWh )	1.019,23	1.220,81
Toplam Eşleşme Miktarı ( MWh )	35.025,10	40.211,00
Minimum Eşleşme Fiyatı ( TL/MWh )	0,00	0,00
Maksimum Eşleşme Fiyatı ( TL/MWh )	4.340,00	4.300,10

## Dengeleme Güç Piyasası

	07.05.2026	06.05.2026
SMF Arit. Ortalaması ( TL/MWh )	159,71	471,34
Toplam YAL Miktarı ( MWh )	92.282,60	100.935,54
Toplam YAT Miktarı ( MWh )	129.524,37	113.218,63
0 Kodlu Toplam Talimat Miktarı ( MWh )	129.713,49	113.284,63
1 Kodlu Toplam Talimat Miktarı ( MWh )	92.093,48	100.869,54
Yerine Getirilen Toplam DGP Talimat Miktarı (MWh)	216.531,75	209.284,84

## İşlem Hacmi

	07.05.2026	06.05.2026
Toplam GÖP İşlem Hacmi (TL)	499.794.116,66	672.946.011,52
Toplam GİP İşlem Hacmi (TL)	35.698.555,90	49.089.977,95
Toplam YAL İşlem Hacmi (TL)	410.320.595,81	449.117.851,35
Toplam YAT İşlem Hacmi (TL)	1.432.909,37	1.652.188,92

\* GÖP: Gün Öncesi Piyasası, GİP: Gün İçi Piyasası, DGP: Dengeleme Güç Piyasasını ifade etmektedir.

\* Açıklamalar ve kısaltmalar ilgili sayfaların altında yer almaktadır.

## Üretim - Tüketim

## Türkiye Elektrik Piyasası Günlük Raporu 07.05.2026

Saat	Üretim	İthalat	İhracat	Tüketim
0	35.501	52	311	36.693
1	33.467	44	298	34.935
2	33.063	39	291	33.592
3	30.346	45	260	32.727
4	31.194	50	252	32.682
5	30.439	57	227	32.900
6	29.064	55	320	33.338
7	27.215	44	347	35.775
8	31.457	39	266	40.179
9	34.664	48	258	41.993
10	36.296	71	239	42.114
11	39.436	55	251	42.525
12	39.277	68	291	40.773
13	40.308	60	262	41.049
14	40.610	45	251	40.840
15	42.415	42	247	39.840
16	42.392	45	210	39.428
17	42.657	73	284	39.820
18	42.973	77	331	39.646
19	39.941	65	304	41.035
20	39.802	72	273	42.961
21	40.065	106	316	41.977
22	38.268	204	393	40.056
23	36.434	191	416	37.773
<b>TOPLAM (MWh)</b>	<b>877.284</b>	<b>1.646</b>	<b>6.896</b>	<b>924.651</b>

	Tüketim Miktarı	Saat
Maksimum Tüketim	42.961	20
Minimum Tüketim	32.682	4

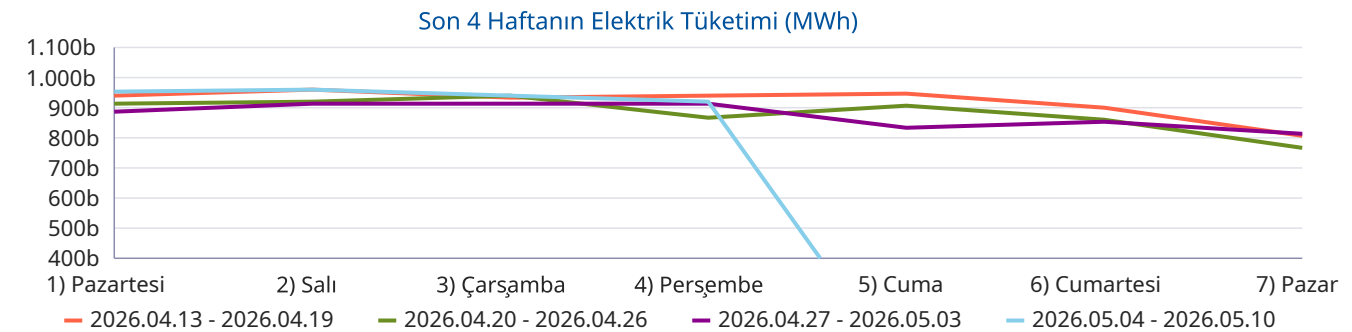
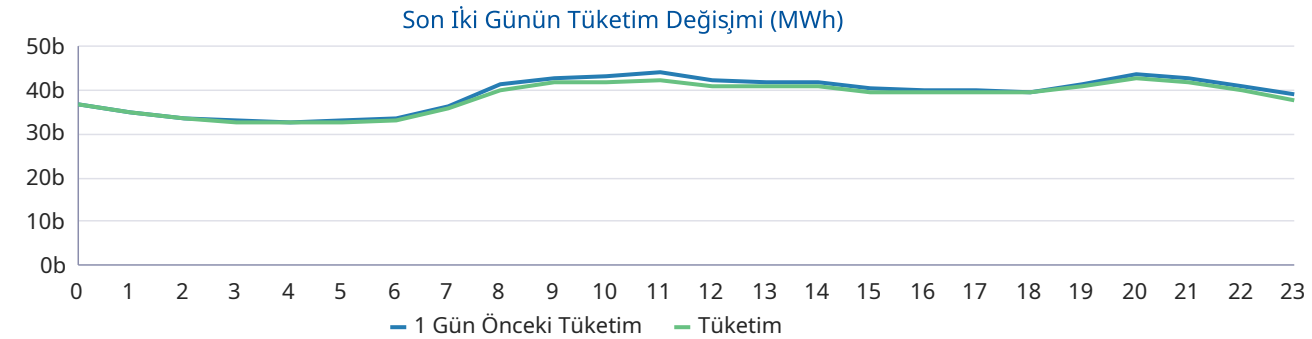
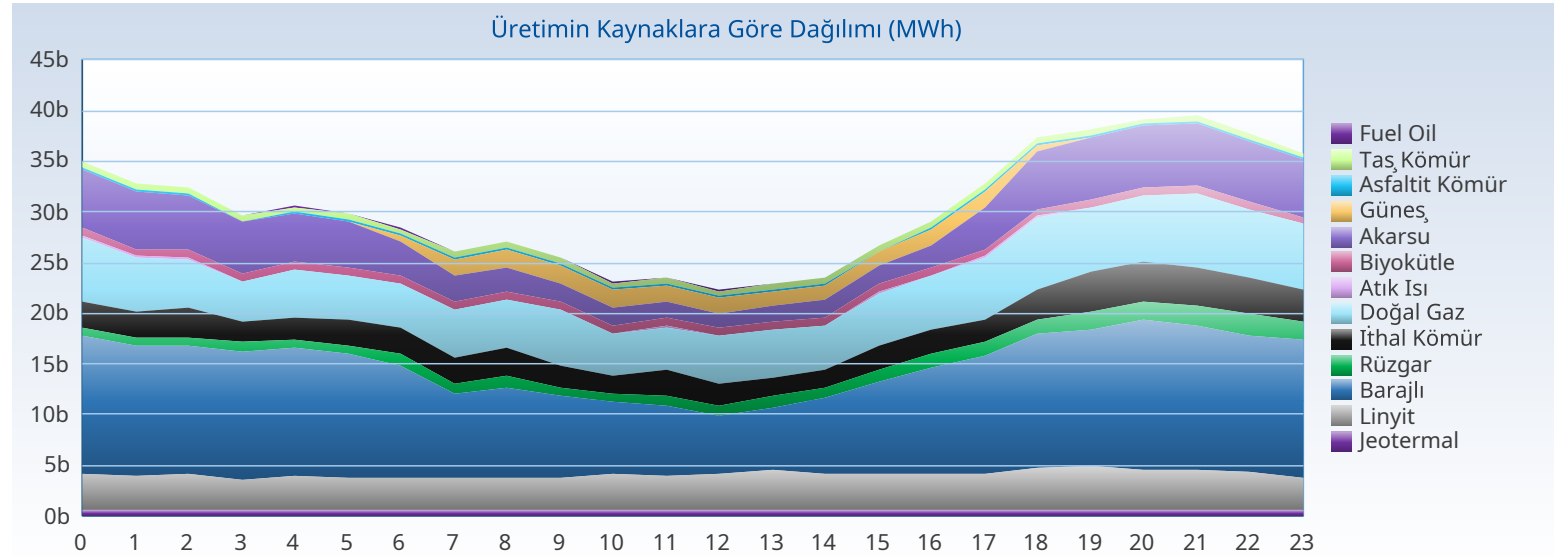

## Üretim - Kurulu Güç

## Türkiye Elektrik Piyasası Günlük Raporu 07.05.2026

Yakıt Tipi	1 Gün Önceki Üretim	Üretim	Fark
Barajlı	280.508	259.783	-20.725
Güneş	133.209	152.732	19.523
Doğal Gaz	132.818	128.221	-4.597
Akarsu	107.383	92.873	-14.510
Linyit	92.375	86.365	-6.010
İthal Kömür	54.514	62.741	8.227
Rüzgar	28.802	29.313	511
Jeotermal	27.150	26.951	-199
Diğer	39.943	38.307	-1.636
<b>Toplam (MWh)</b>	<b>896.702</b>	<b>877.284</b>	<b>-19.418</b>

Kuruluş Türü	1 Gün Önceki Üretim	Üretim
SÜ Santralleri	573.256	558.423
EÜAŞ Santralleri	176.828	157.604
Lisanssız Santraller	117.153	134.121
İHD Santralleri	29.139	26.850
YİD Santralleri	326	287
<b>Toplam (MWh)</b>	<b>896.702</b>	<b>877.284</b>

Kuruluş Türü	Kurulu Güç
SÜ Santralleri	76.411
Lisanssız Santraller	24.836
EÜAŞ Santralleri	20.830
İHD Santralleri	3.278
YİD Santralleri	16
Otoprodüktör Santraller	10
<b>Toplam (MW)</b>	<b>125.381</b>

Yakıt Tipi	Kurulu Güç
Güneş	26.740
Doğal Gaz	24.748
Barajlı	23.868
Rüzgar	15.105
İthal Kömür	10.462
Linyit	10.229
Akarsu	8.439
Diğer	5.789
<b>Toplam (MW)</b>	<b>125.381</b>

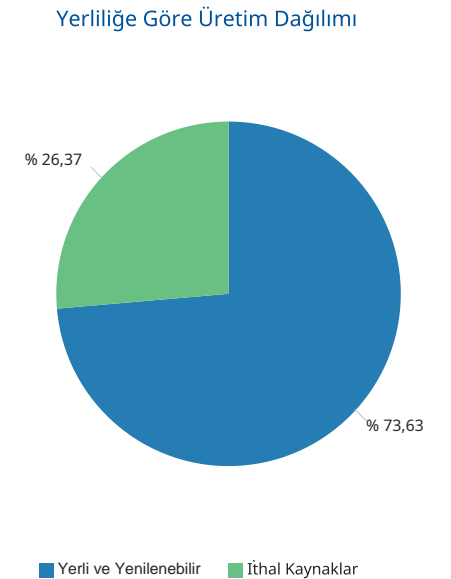
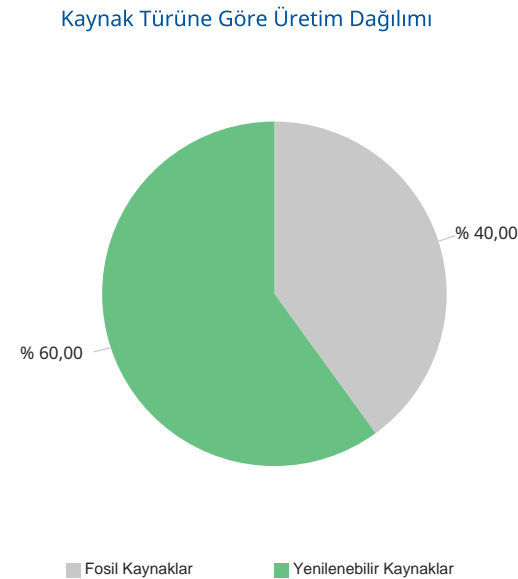
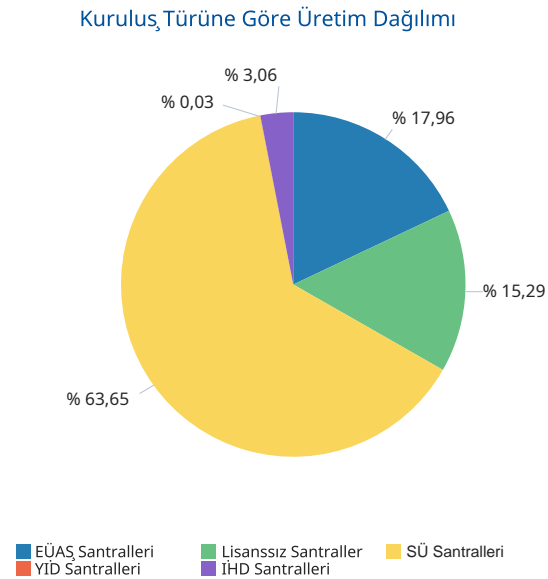
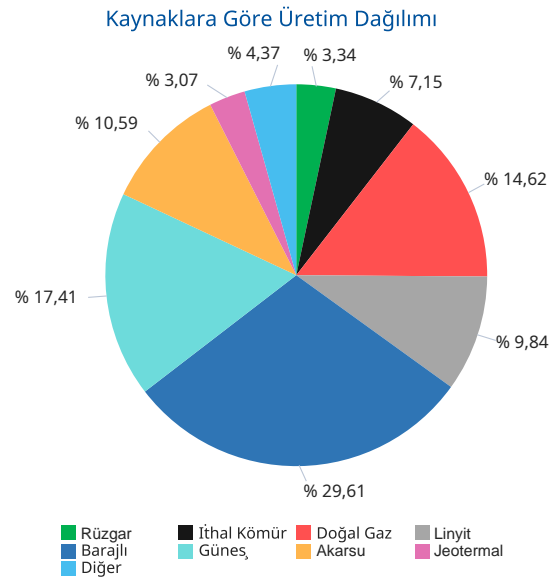

Gerçekleşen üretim ve tüketim değerleri TEİAŞ'ın Yük Tevzi Bilgi Sistemi'nden temin edilmektedir. Değerler güncellenebildiğinden YTBS ekranları ile farklılık gösterebilir.

## Gün Öncesi Piyasası

## Türkiye Elektrik Piyasası Günlük Raporu 07.05.2026

Saat	PTF	SMF	Sistem Yönü
0	882,23	100,00	↓Enerji Fazlası
1	456,00	16,00	↓Enerji Fazlası
2	455,99	1.700,00	↑ Enerji Açığı
3	334,99	1,00	↓Enerji Fazlası
4	303,00	10,00	↓Enerji Fazlası
5	300,00	0,00	↓Enerji Fazlası
6	205,00	0,00	↓Enerji Fazlası
7	189,99	0,00	↓Enerji Fazlası
8	174,99	0,00	↓Enerji Fazlası
9	0,00	0,00	↓Enerji Fazlası
10	0,00	0,00	↓Enerji Fazlası
11	0,00	0,00	↓Enerji Fazlası
12	0,00	0,00	↓Enerji Fazlası
13	0,00	0,00	↓Enerji Fazlası
14	0,00	0,00	↓Enerji Fazlası
15	0,00	0,00	↓Enerji Fazlası
16	169,90	0,00	↓Enerji Fazlası
17	310,00	1,00	↓Enerji Fazlası
18	800,00	100,00	↓Enerji Fazlası
19	3.799,99	600,00	↓Enerji Fazlası
20	4.300,00	600,00	↓Enerji Fazlası
21	3.945,49	600,00	↓Enerji Fazlası
22	1.649,98	100,00	↓Enerji Fazlası
23	600,01	5,00	↓Enerji Fazlası
Ort	786,56	159,71	

	PTF Arit. Ort.	PTF Ağır. Ort.	SMF Arit. Ort.	SMF Ağır. Ort.
Tüm Gün (0-23)	786,56	1.021,45	159,71	153,82
Gündüz (06-16)	67,26	66,53	0,00	
Puant (17-21)	2.631,10	2.869,96	380,20	
Gece (22-05)	622,78	665,76	241,50	

\*Değerlerin birimi TL/MWh 'tır

	Saat	Fiyat
PTF Maks Fiyat	20	4.300,00
PTF Min Fiyat	9-10-11-12-13-14-15	0,00
SMF Maks Fiyat	2	1.700,00
SMF Min Fiyat	5-6-7-8-9-10-11-12-13-14-15-16	0,00

\*Değerlerin birimi TL/MWh 'tır

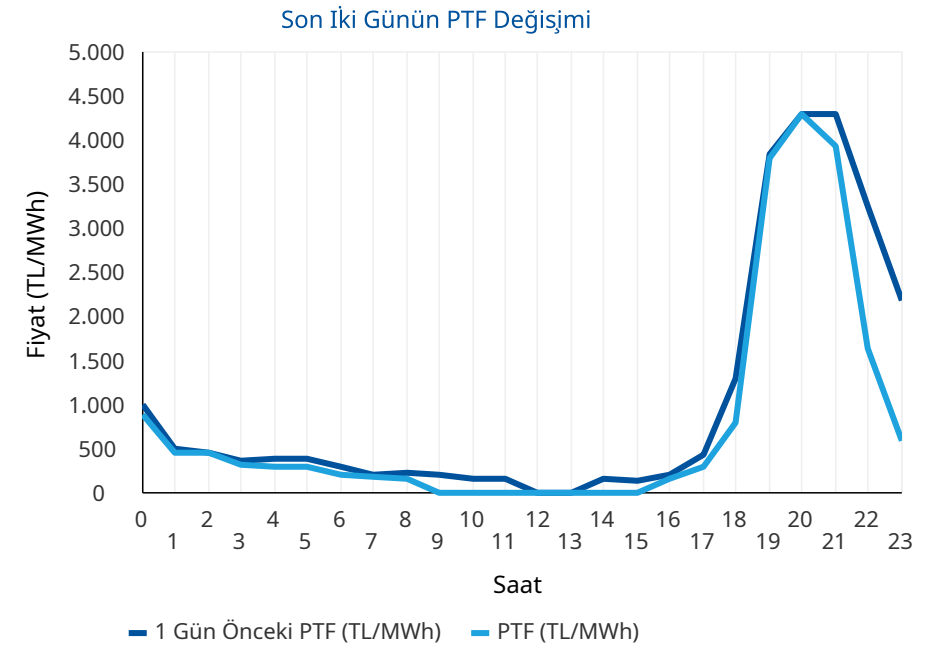
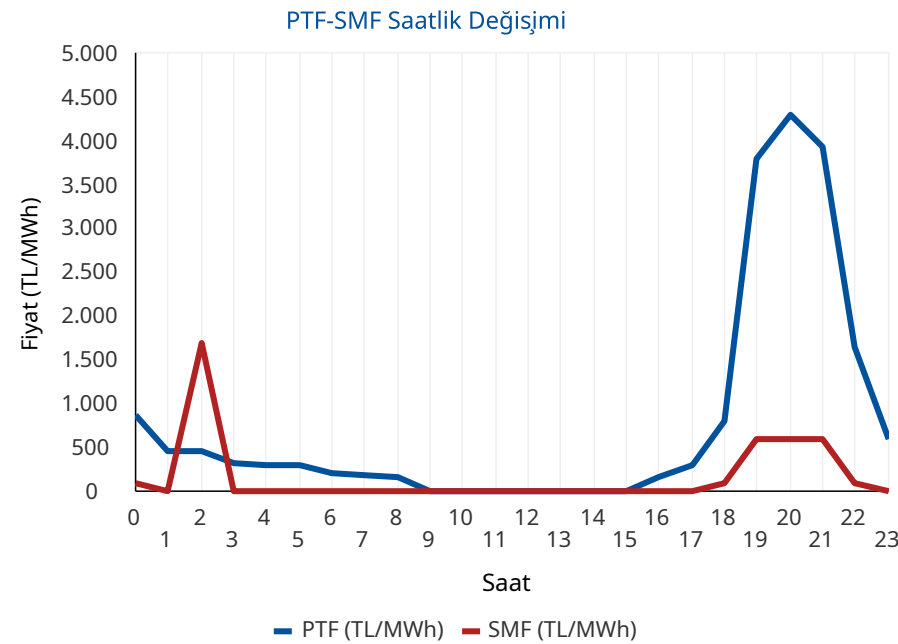

\* PTF: Piyasa Takas Fiyatının kısaltmasıdır. SMF: Sistem Marjinal Fiyatının kısaltmasıdır. Raporunda geçen fiyatların birimi TL/MWh, miktarların birimi MWh'tir.

## Gün Öncesi Piyasası

## Türkiye Elektrik Piyasası Günlük Raporu 07.05.2026

## Aylık PTF Ortalamaları

	2023	2024	2025	2026
01 - Ocak	3.431,49	1.942,90	2.508,80	2.894,92
02 - Şubat	2.802,71	1.957,68	2.478,28	2.078,20
03 - Mart	2.126,22	2.190,11	2.183,83	1.620,32
04 - Nisan	1.770,82	1.764,04	2.452,67	921,06
05 - Mayıs	1.907,28	2.047,32	2.458,15	649,58
06 - Haziran	1.623,92	2.095,23	2.202,23	
07 - Temmuz	1.977,40	2.588,83	2.965,16	
08 - Ağustos	2.251,01	2.574,15	2.939,24	
09 - Eylül	2.006,84	2.395,78	2.729,02	
10 - Ekim	2.249,84	2.335,71	2.739,50	
11 - Kasım	2.066,91	2.463,14	2.784,10	
12 - Aralık	2.075,00	2.446,22	2.973,04	
<b>Ortalama</b>	<b>2.189,30</b>	<b>2.235,52</b>	<b>2.619,81</b>	<b>1.804,61</b>

## Dönemlik PTF Ortalamaları

	2023	2024	2025	2026
1. Çeyrek	2.786,28	2.031,83	2.387,37	2.201,80
2. Çeyrek	1.768,88	1.969,72	2.371,97	863,90
3. Çeyrek	2.079,19	2.520,93	2.879,42	
4. Çeyrek	2.131,27	2.414,50	2.832,74	
Birinci 6 Ay	2.274,76	2.000,77	2.379,63	1.804,61
İkinci 6 Ay	2.105,23	2.467,72	2.856,08	

## Son 30 Günün PTF-SMF Değişimi

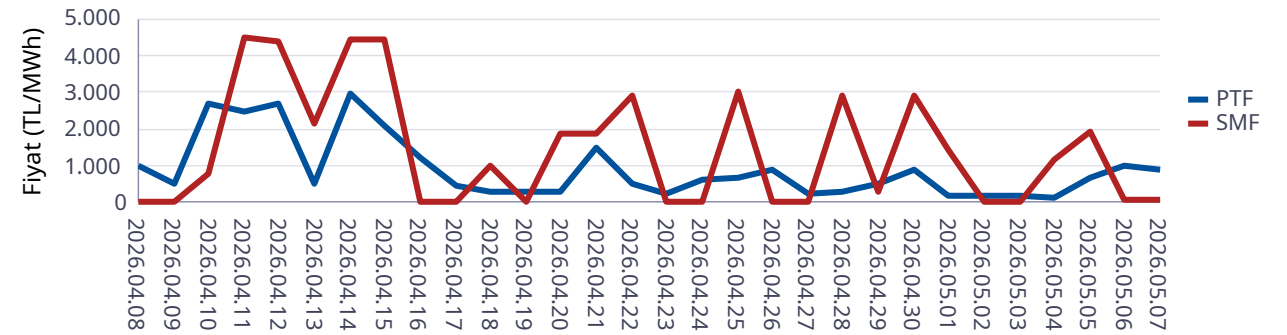

## Son 12 Ayın PTF-SMF Değişimi

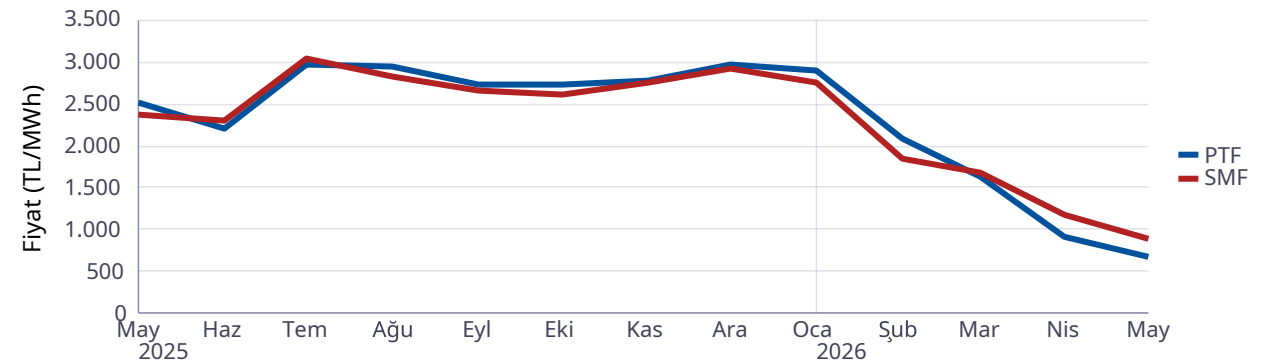

## Gün Öncesi Piyasası

## Türkiye Elektrik Piyasası Günlük Raporu 07.05.2026

Saat	Fiyattan Bağımsız Satış Miktarı	Eşleşme Miktarı	Fiyattan Bağımsız Alış Miktarı
0	12.470	23.175	22.373
1	11.737	22.492	21.601
2	11.537	21.648	20.766
3	11.350	18.556	17.534
4	11.388	17.480	16.282
5	11.298	17.017	15.704
6	11.795	16.403	14.807
7	13.293	16.318	14.049
8	15.639	16.872	14.448
9	17.210	17.480	14.598
10	19.140	17.422	14.752
11	19.915	17.787	15.217
12	20.686	16.950	14.388
13	19.875	17.099	14.498
14	19.395	17.378	14.693
15	18.262	16.904	14.084
16	16.561	18.731	16.028
17	15.020	18.806	17.525
18	14.058	24.819	23.835
19	13.333	28.828	28.326
20	13.486	29.354	28.892
21	13.483	28.571	28.074
22	13.273	24.914	24.130
23	13.096	23.959	23.003
Ort	14.888	20.373	18.734

\*Değerlerin birimi MWh 'tır

\* Fiyattan Bağımsız Satış Miktarı: 0 TL/MWh'deki satış teklif miktarlarının toplamıdır.

\* Fiyattan Bağımsız Alış Miktarı: GÖP maksimum fiyatındaki alış teklif miktarlarının toplamıdır.

Fiyattan Bağımsız Tekliflerin Piyasaya Etkisi

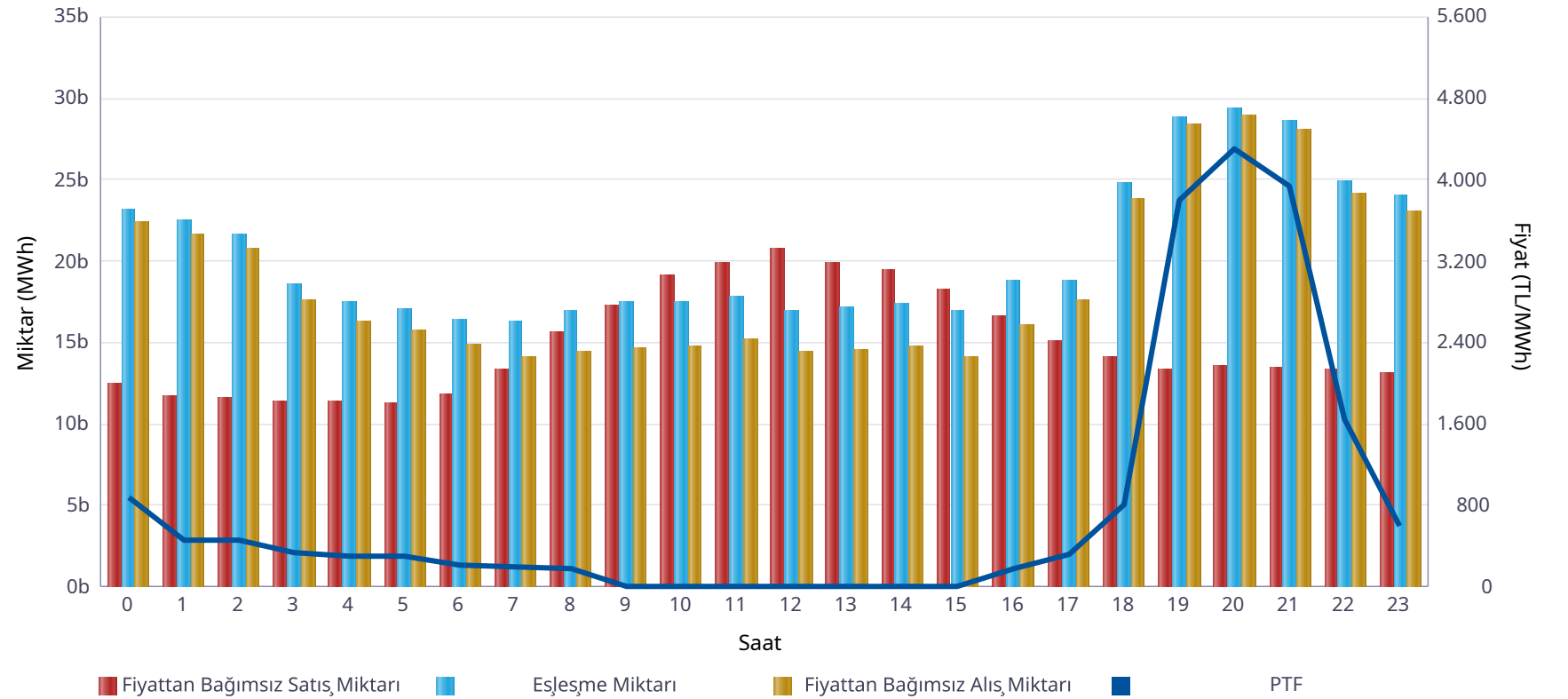

	Miktar
Tüm Gün (00-23)	20.373
Gece (22-05)	21.155
Gündüz (06-16)	17.213
Puant (17-21)	26.076

\*Değerlerin birimi MWh 'tır

	Miktar	Tarih	Saat
Günlük Minimum Eşleşme Miktarı	16.318	07.05.2026	7
Günlük Maximum Eşleşme Miktarı	29.354	07.05.2026	20

\*Değerlerin birimi MWh 'tır

## Gün Öncesi Piyasası

Son 30 Günün Eşleşme Miktarı Değişimi

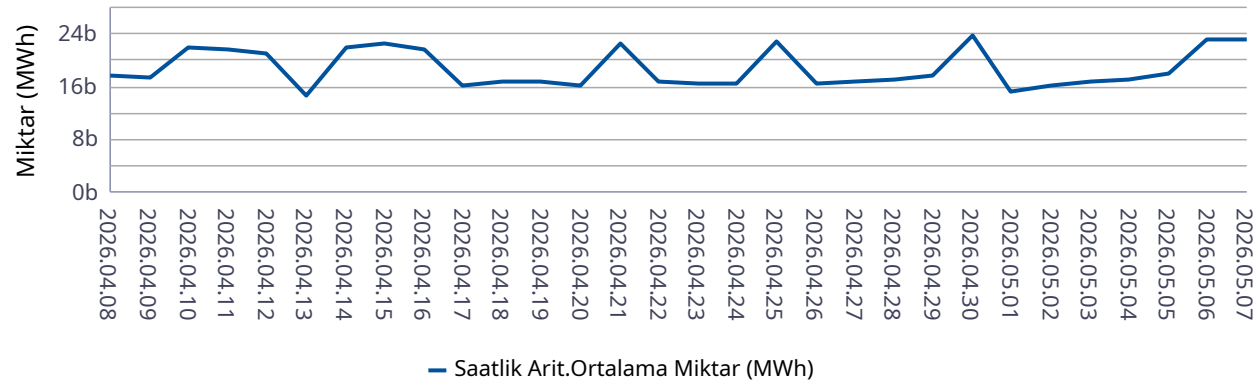

Son 12 Ayın Eşleşme Miktarı Değişimi

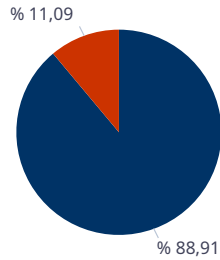
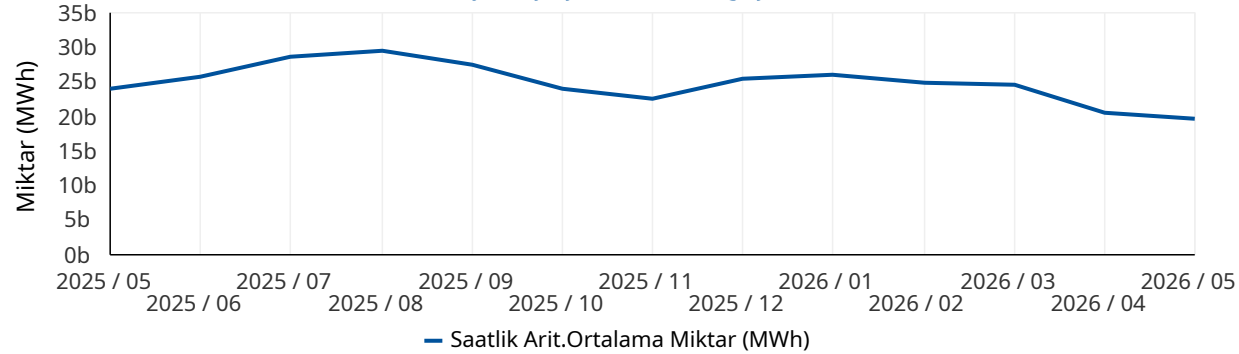

■ Eşleşen Saatlik Miktar ■ Eşleşen Blok Miktar

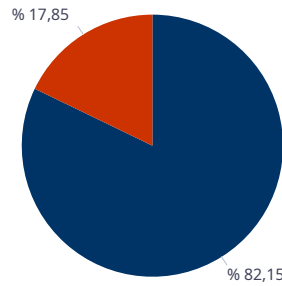

■ Eşleşen Blok Satış Miktarı ■ Eşleşen Blok Alış Miktarı

\* Değerlerin birimi MWh'tır.

\* Değerlerin birimi MWh'tır.

## Türkiye Elektrik Piyasası Günlük Raporu 07.05.2026

	Eşleşme Miktarı	Gün	Saat
Aylık Minimum	13.659	01.05.2026	7
Aylık Maksimum	30.611	06.05.2026	20

\* Değerlerin birimi MWh'tır.

\* Tablodaki değerler içinde bulunulan ayın değerlerini kapsamaktadır.

	Eşleşme Miktarı	Gün	Saat
Yıllık Minimum	13.659	01.05.2026	7
Yıllık Maksimum	32.624	12.01.2026	13

\* Değerlerin birimi MWh'tır.

\* Tablodaki değerler içinde bulunulan yılın değerlerini kapsamaktadır.

	Blok Eşleşme Miktarı	Saatlik Eşleşme Miktarı
Aylık	3.275.287	26.247.717
Yıllık	74.524.373	369.045.755

\* Değerlerin birimi MWh'tır.

\* Tablodaki değerler içinde bulunulan yılın değerlerini kapsamaktadır.

	Blok Alış Miktarı	Blok Satış Miktarı
Aylık	584.585	2.690.702
Yıllık	5.902.689	68.621.684

\* Değerlerin birimi MWh'tır.

\* Tablodaki değerler içinde bulunulan ayın değerlerini kapsamaktadır.

## Gün İçi Piyasası

## Türkiye Elektrik Piyasası Günlük Raporu 07.05.2026

Saat	Eşleşme Miktarı
0	787
1	952
2	1.098
3	1.205
4	982
5	934
6	1.214
7	910
8	1.036
9	1.021
10	1.168
11	1.076
12	1.049
13	1.172
14	1.419
15	1.409
16	1.676
17	1.862
18	2.201
19	2.419
20	3.120
21	2.511
22	2.061
23	1.741
Ort.	1.459

Teklif Edilen Alış Miktarı (MWh)	Teklif Edilen Satış Miktarı (MWh)
57.270	65.365

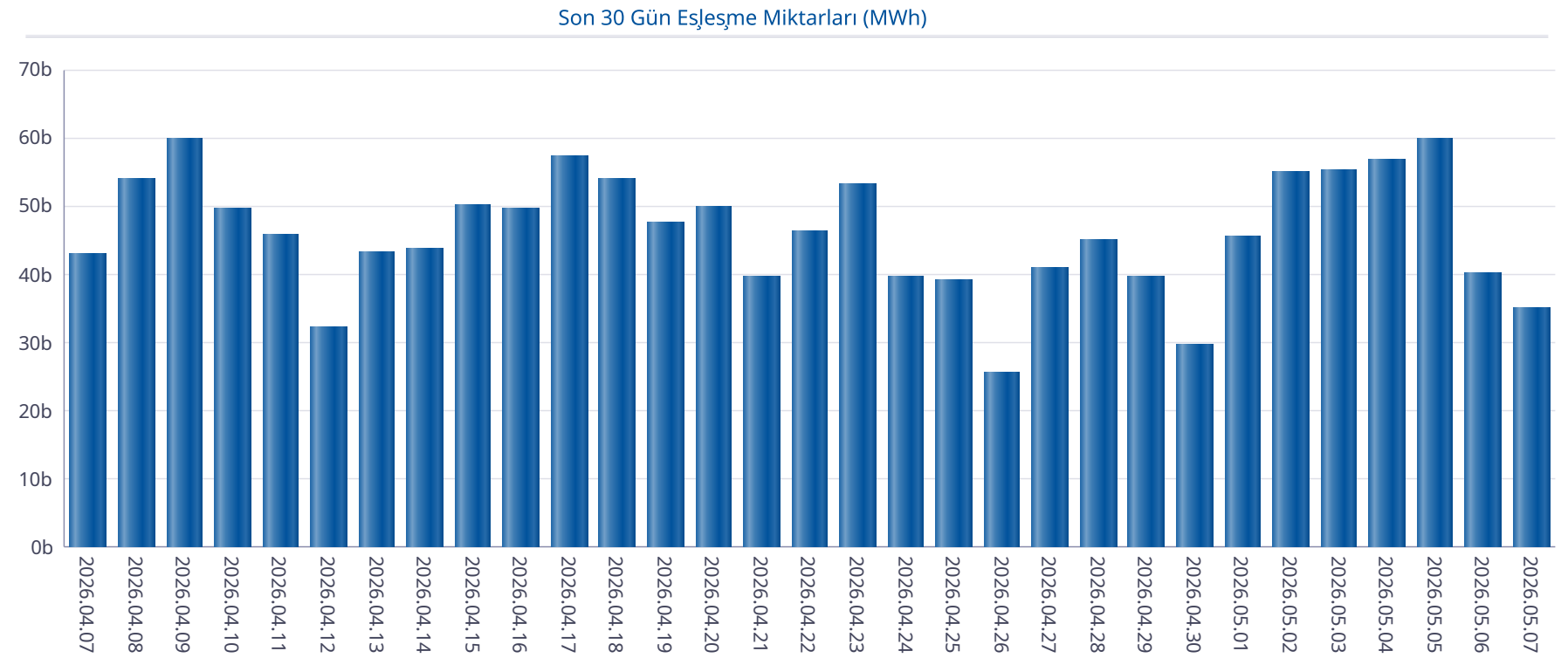

## Gün İçi Piyasası

## Türkiye Elektrik Piyasası Günlük Raporu 07.05.2026

Saat	PTF	SMF	Pozitif Dengesizlik Fiyatı	Negatif Dengesizlik Fiyatı	Saatlik Kontrat AOF
0	882,23	100,00	-106,00	908,70	638,69
1	456,00	16,00	-106,00	469,68	411,32
2	455,99	1.700,00	442,31	1.802,00	452,35
3	334,99	1,00	-106,00	345,04	321,30
4	303,00	10,00	-106,00	312,09	303,71
5	300,00	0,00	-106,00	309,00	245,82
6	205,00	0,00	-106,00	211,15	135,01
7	189,99	0,00	-106,00	195,69	147,21
8	174,99	0,00	-106,00	180,24	154,23
9	0,00	0,00	-106,00	154,50	82,67
10	0,00	0,00	-106,00	154,50	0,00
11	0,00	0,00	-106,00	154,50	0,00
12	0,00	0,00	-106,00	154,50	0,00
13	0,00	0,00	-106,00	154,50	0,00
14	0,00	0,00	-106,00	154,50	0,00
15	0,00	0,00	-106,00	154,50	0,11
16	169,90	0,00	-106,00	175,00	97,45
17	310,00	1,00	-106,00	319,30	209,63
18	800,00	100,00	-106,00	824,00	528,99
19	3.799,99	600,00	564,00	3.913,99	2.646,34
20	4.300,00	600,00	564,00	4.429,00	3.961,31
21	3.945,49	600,00	564,00	4.063,85	3.618,54
22	1.649,98	100,00	-106,00	1.699,48	1.266,29
23	600,01	5,00	-106,00	618,01	387,86
Ort.	786,56	159,71	0,60	910,74	650,37

Min. Miktarlı Eşleşme	Maks. Miktarlı Eşleşme	Min. Fiyatlı Eşleşme	Maks. Fiyatlı Eşleşme
0,1 MWh - 4299,90 TL/MWh	123,7 MWh - 1152,80 TL/MWh	3375,7 MWh - 0,00 TL/MWh	8,5 MWh - 4340,00 TL/MWh

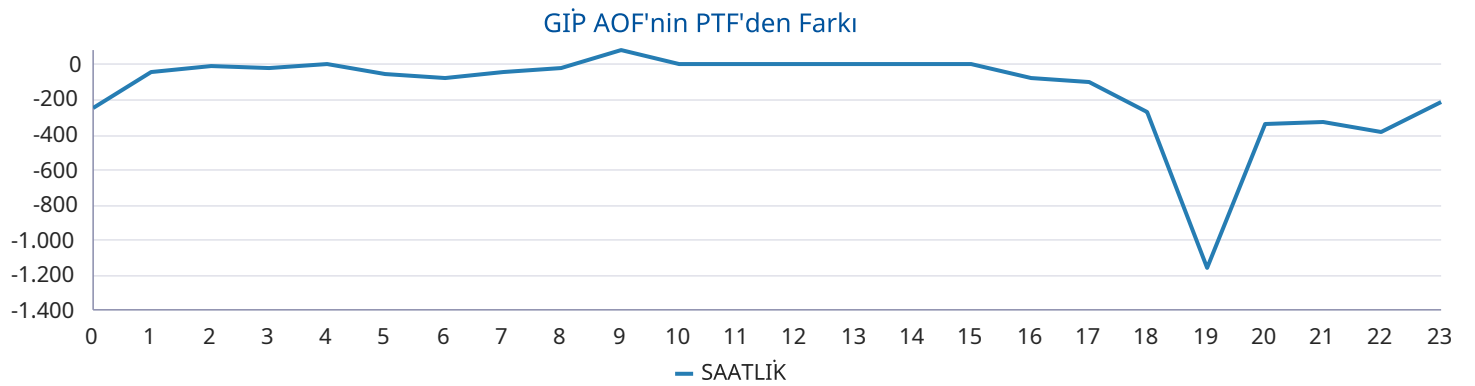
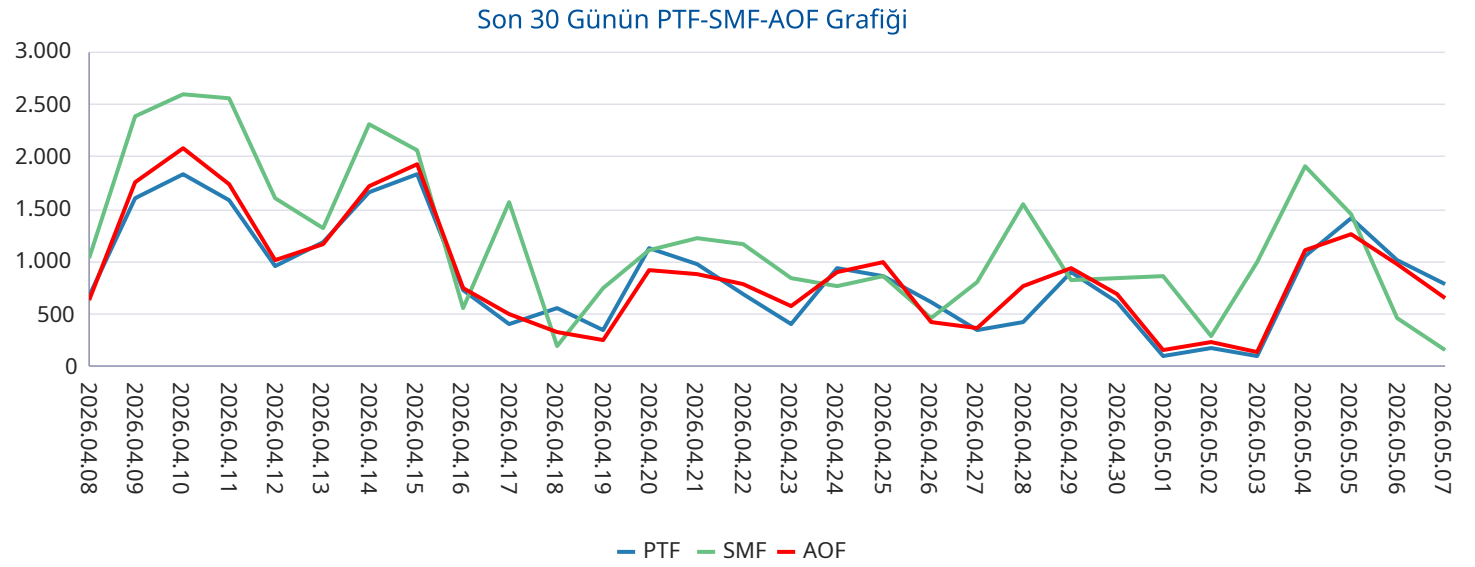

## Yan Hizmetler Piyasası

## Türkiye Elektrik Piyasası Günlük Raporu 07.05.2026

Saat	PFK Fiyatı	PFK Rezerv	SFK Fiyatı	SFK Rezerv
0	7.134,00	419,62	6.950,00	914,00
1	7.134,00	419,62	6.950,00	914,00
2	7.134,00	419,62	6.950,00	914,00
3	7.134,00	419,62	3.500,00	827,00
4	7.134,00	419,62	3.500,00	827,00
5	7.134,00	419,62	3.500,00	827,00
6	7.134,00	419,62	3.500,00	827,00
7	3.499,97	361,62	1.834,00	1.003,00
8	3.499,97	361,62	1.834,00	1.003,00
9	3.499,97	361,62	1.834,00	1.003,00
10	3.499,97	361,62	1.834,00	1.003,00
11	3.499,97	406,62	1.200,00	940,00
12	3.499,97	406,62	1.200,00	940,00
13	3.499,97	406,62	1.200,00	940,00
14	3.499,97	406,62	1.200,00	940,00
15	3.499,97	376,62	3.959,10	1.119,00
16	3.499,97	376,62	3.959,10	1.119,00
17	3.499,97	376,62	3.959,10	1.119,00
18	5.350,00	382,62	4.222,01	970,00
19	5.350,00	382,62	4.222,01	970,00
20	5.350,00	382,62	4.222,01	970,00
21	5.350,00	425,62	4.500,00	949,00
22	5.350,00	425,62	4.500,00	949,00
23	5.350,00	425,62	4.500,00	949,00
Ort.	5.022,40	398,54	3.542,89	955,67

Son 30 Gün Ağırlıklı Ortalama PFK Fiyatı

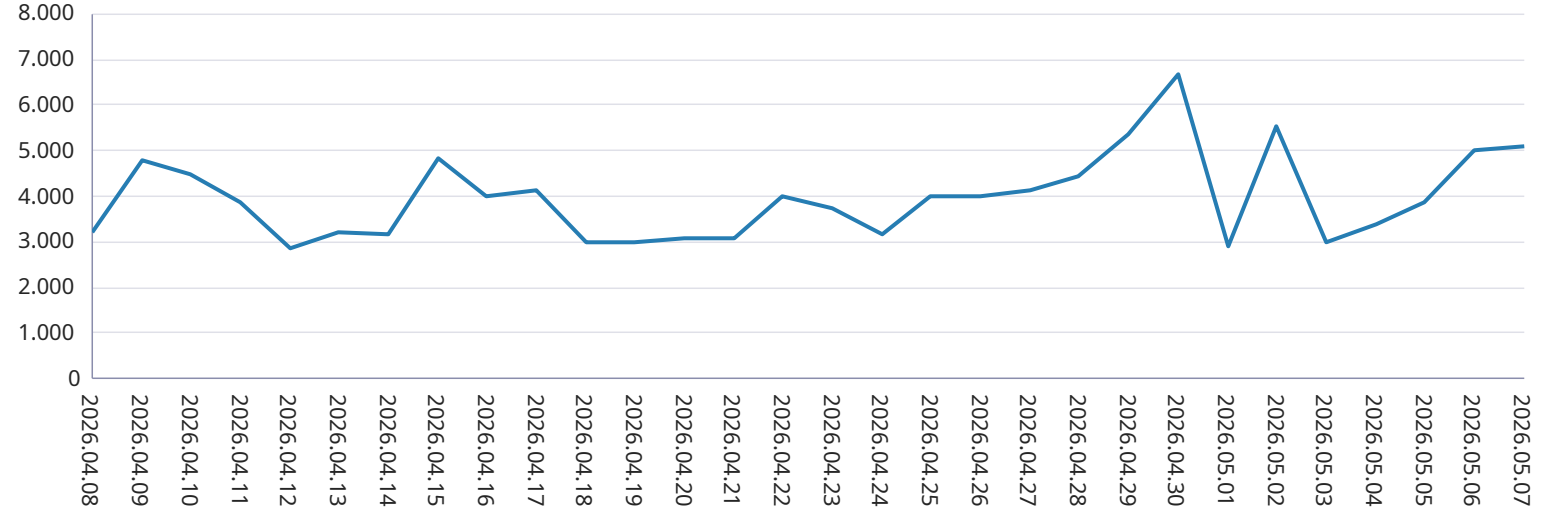

Son 30 Gün Ağırlıklı Ortalama SFK Fiyatı

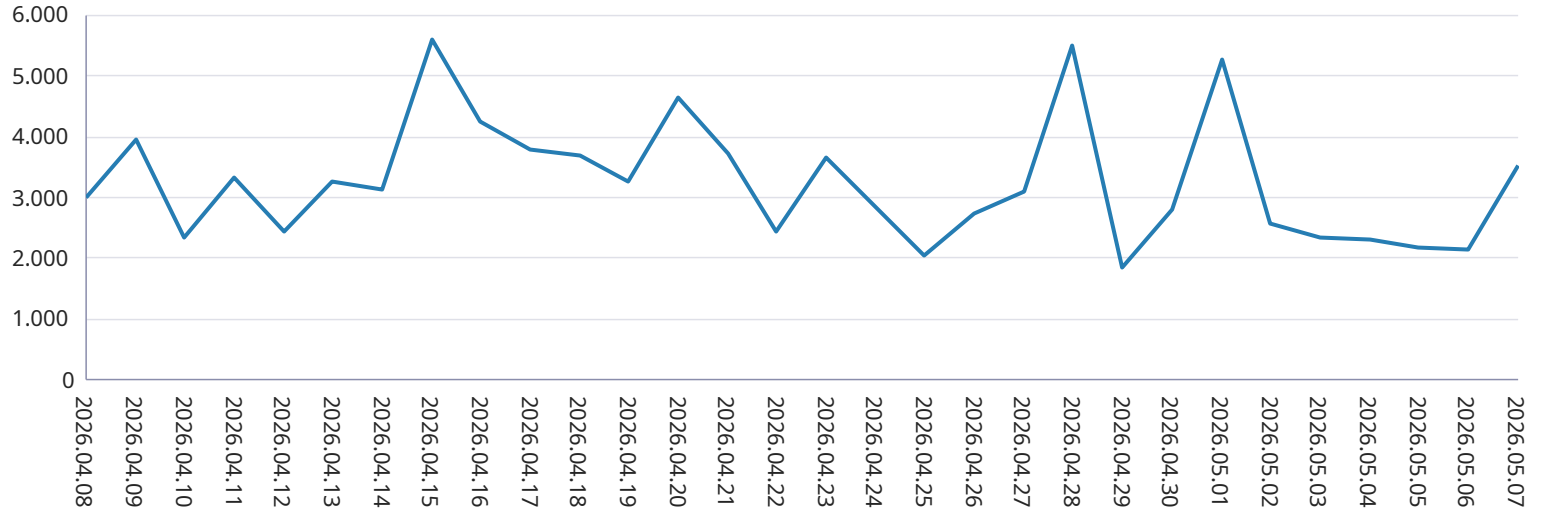

## Dengeleme Güç Piyasası

## Türkiye Elektrik Piyasası Günlük Raporu 07.05.2026

DGP Talimatları

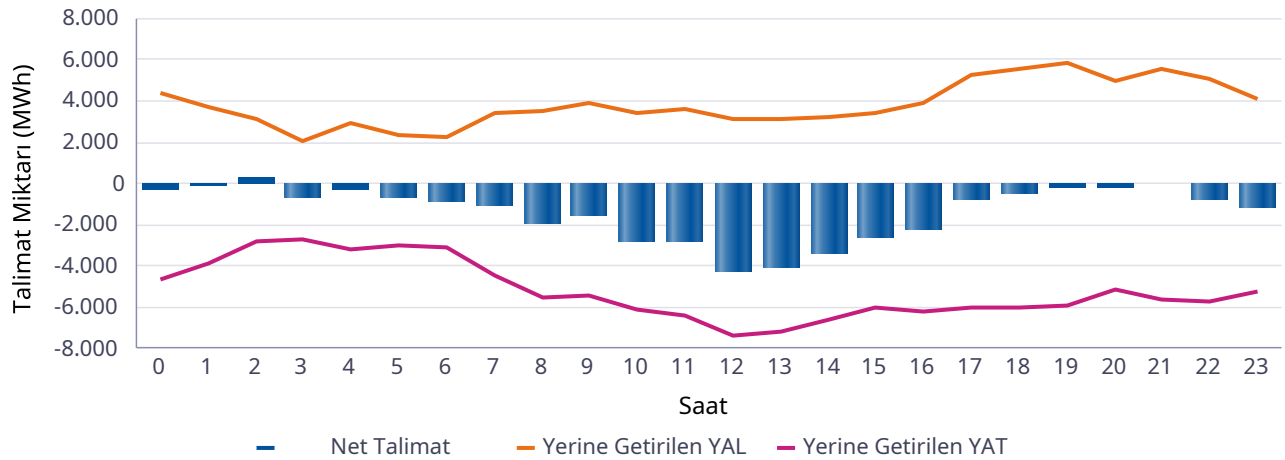
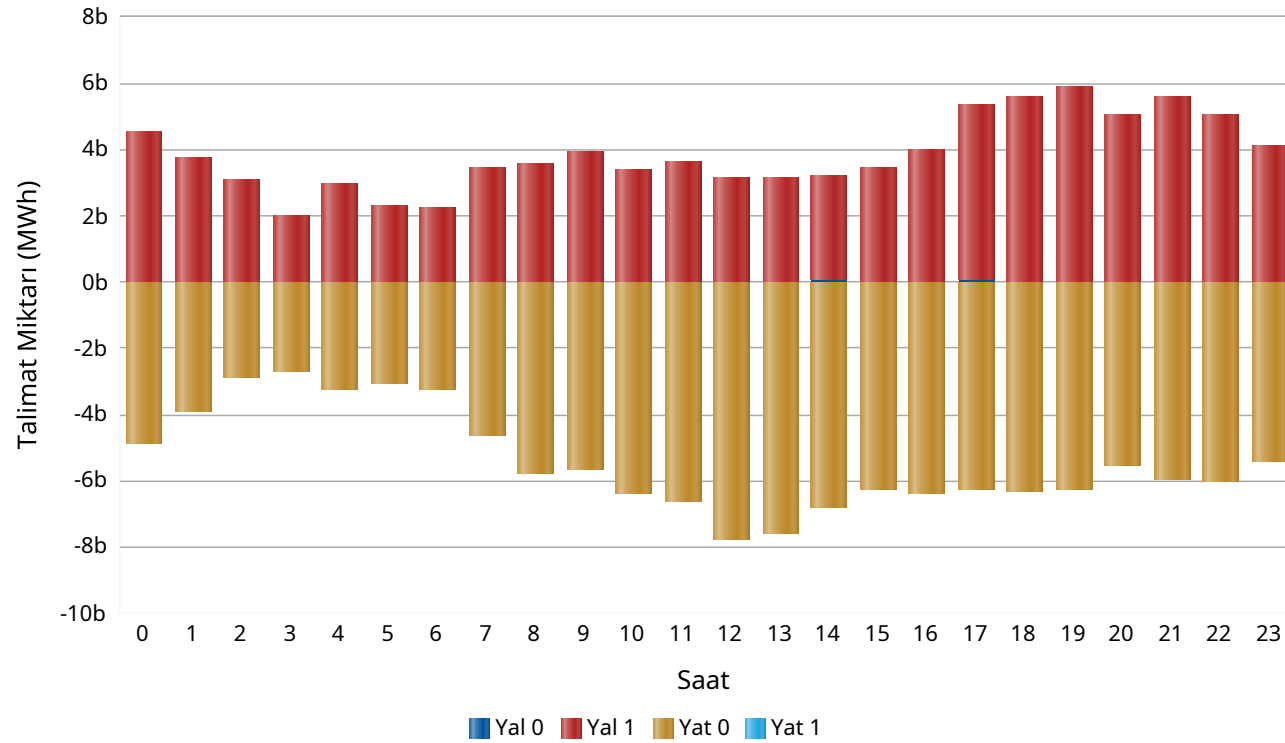

Saat	Net Talimat	YAL 0	YAL1	YAT 0	YAT1	Yerine Getirilen YAL	Yerine Getirilen YAT
0	-272	0	4.497	4.892	0	4.408	4.680
1	-112	0	3.745	3.921	0	3.739	3.851
2	268	0	3.091	2.867	0	3.091	2.822
3	-644	0	2.026	2.708	0	2.026	2.669
4	-235	0	2.979	3.254	0	2.979	3.215
5	-715	0	2.311	3.065	0	2.311	3.026
6	-889	0	2.260	3.234	0	2.260	3.149
7	-1.050	32	3.400	4.608	0	3.432	4.481
8	-1.977	0	3.552	5.772	0	3.552	5.530
9	-1.542	0	3.897	5.676	0	3.891	5.433
10	-2.771	0	3.376	6.384	0	3.376	6.147
11	-2.804	0	3.592	6.633	0	3.592	6.396
12	-4.315	0	3.120	7.761	0	3.120	7.435
13	-4.109	0	3.120	7.563	0	3.120	7.229
14	-3.430	63	3.120	6.805	0	3.177	6.607
15	-2.608	0	3.446	6.253	0	3.444	6.052
16	-2.258	0	3.983	6.401	0	3.937	6.196
17	-723	94	5.270	6.262	0	5.295	6.017
18	-519	0	5.617	6.291	0	5.535	6.054
19	-157	0	5.874	6.272	0	5.816	5.973
20	-159	0	5.046	5.514	0	4.992	5.151
21	-93	0	5.598	5.950	0	5.543	5.636
22	-739	0	5.074	6.016	0	5.036	5.775
23	-1.157	0	4.099	5.422	0	4.088	5.245
Top.	-33.013	189	92.093	129.524	0	91.759	124.772

\* Değerlerin birimi MWh'tır

\* YAL: Yük alma yönünde verilen talimatları, YAT: Yük atma yönünde verilen talimatları,  
0 kodlu talimatlar: Sistemin arz-talep dengesini sağlamak için verilen talimatları,  
1 kodlu talimatlar: Sistem kısıtlarının giderilmesi ve acil durumlar için verilen talimatları,  
Net Talimat: Yerine getirilen YAL miktarı ile yerine getirilen YAT miktarının farkıdır.

## Piyasa Miktarı

İkili Anlaşma Miktar Dağılımı

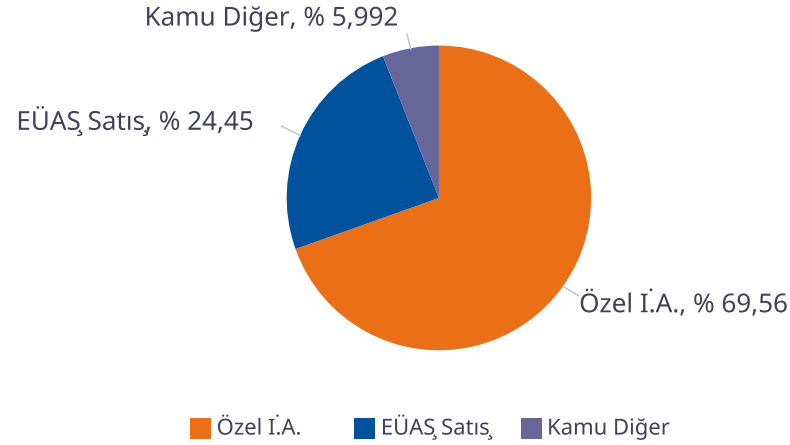

Piyasa Miktar Dağılımı

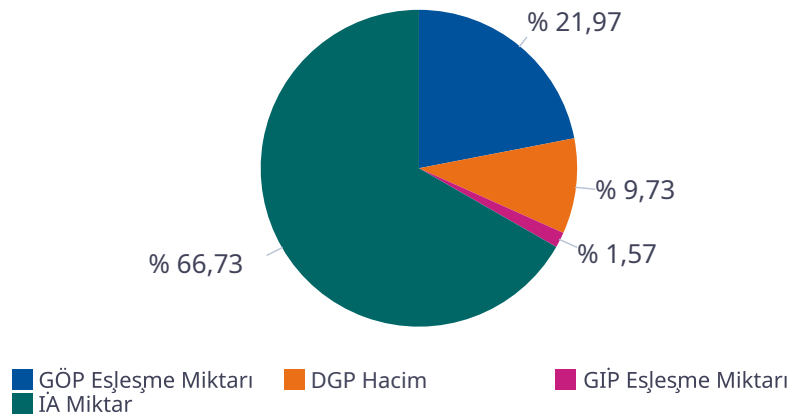

## Türkiye Elektrik Piyasası Günlük Raporu 07.05.2026

Saat	TOPLAM İA	Özel İ.A.	EÜAŞ Satış	Kamu Diğer	GÖP Eşleşme Miktarı	GİP Eşleşme Miktarı	DGP Miktar	Toplam Piyasa Miktarı
0	58.194	40.219	14.267	3.708,0	23.175	787,10	9.089	91.245
1	56.143	40.022	12.414	3.708,0	22.492	951,80	7.591	87.178
2	55.584	40.183	11.692	3.708,0	21.648	1.098,50	5.913	84.243
3	55.177	40.085	11.384	3.708,0	18.556	1.205,10	4.695	79.633
4	55.150	40.126	11.316	3.708,0	17.480	981,80	6.194	79.806
5	54.607	40.118	10.781	3.708,0	17.017	934,00	5.336	77.895
6	55.569	40.847	11.014	3.708,0	16.402	1.214,40	5.410	78.596
7	59.219	43.124	12.388	3.708,0	16.317	909,50	7.913	84.359
8	61.811	43.814	14.289	3.708,0	16.871	1.036,10	9.082	88.801
9	64.326	45.302	15.315	3.708,0	17.481	1.020,70	9.324	92.152
10	66.740	46.713	16.319	3.708,0	17.423	1.168,40	9.523	94.854
11	67.997	47.239	17.050	3.708,0	17.788	1.076,40	9.988	96.850
12	68.026	47.448	16.870	3.708,0	16.949	1.049,00	10.555	96.579
13	67.426	47.222	16.495	3.708,0	17.098	1.172,50	10.349	96.045
14	67.159	46.639	16.812	3.708,0	17.377	1.419,10	9.785	95.740
15	65.646	45.619	16.319	3.708,0	16.904	1.409,20	9.496	93.456
16	66.393	46.158	16.527	3.708,0	18.731	1.676,20	10.133	96.933
17	65.431	44.881	16.842	3.708,0	18.806	1.861,70	11.350	97.449
18	63.003	42.260	17.036	3.708,0	24.819	2.200,90	11.601	101.625
19	62.332	41.077	17.547	3.708,0	28.828	2.419,40	11.789	105.368
20	63.222	40.732	18.782	3.708,0	29.354	3.120,00	10.142	105.838
21	62.501	40.703	18.089	3.708,0	28.571	2.510,70	11.179	104.762
22	62.581	41.355	17.518	3.708,0	24.914	2.061,20	10.811	100.366
23	60.953	41.217	16.028	3.708,0	23.959	1.741,40	9.333	95.986
<b>Toplam</b>	<b>1.485.189</b>	<b>1.033.102</b>	<b>363.095</b>	<b>88.992</b>	<b>488.961</b>	<b>35.025</b>	<b>216.582</b>	<b>2.225.757</b>

\* Değerlerin birimi MWh 'tır

\* DGP talimat miktarı yerine getirilmiş YAL ve YAT'ların toplamıdır.

\* Toplam İA: Alış veya satış yönünde yapılan ikili anlaşma miktarlarının toplamını,

\* İA Özel: Özel şirketler arasında (her iki tarafı özel) yapılan ikili anlaşma miktarlarının toplamını,

\* Kamu Diğer: EÜAŞ İA alış miktarını ifade eder.

## Netleştirilmiş İkili Anlaşmalar

## Türkiye Elektrik Piyasası Günlük Raporu 07.05.2026

İ.A. Net Alış

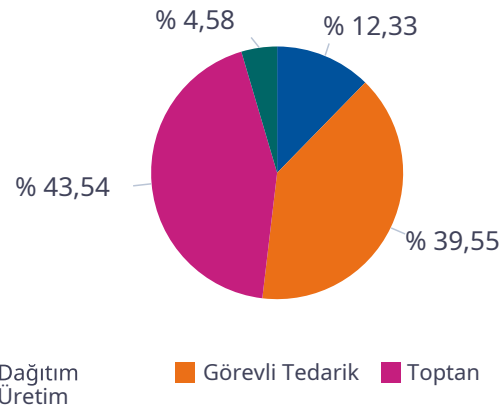

İ.A. Net Satış

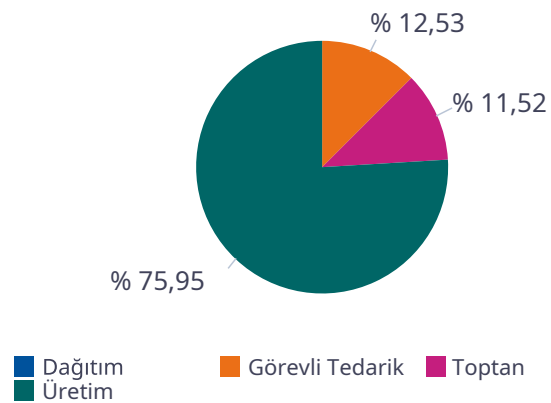

SAAT	NET ALIŞ						NET SATIŞ					
	Dağıtım	Görevli Tedarik	Toptan	Üretim	İhracat	Telaş	Dağıtım	Görevli Tedarik	Toptan	Üretim	İthalat	Toplam
0	5.009	9.198	9.628	1.550	146	0	0	28	3.382	21.122	0	24.532
1	3.605	8.851	9.533	1.562	146	0	0	29	3.452	19.226	0	22.706
2	3.138	8.466	9.469	1.569	146	0	0	30	3.292	18.512	0	21.834
3	2.995	8.227	9.392	1.571	146	0	0	34	3.260	18.088	0	21.382
4	2.933	8.188	9.416	1.572	146	0	0	47	3.261	18.035	0	21.343
5	2.490	8.116	9.518	1.573	146	0	0	118	3.293	17.518	0	20.928
6	1.603	9.124	10.238	1.566	146	0	0	957	3.192	17.567	0	21.716
7	1.905	10.221	12.229	1.560	146	0	0	3.219	3.183	18.758	0	25.161
8	2.085	11.980	14.366	749	146	0	0	5.661	2.820	19.906	0	28.388
9	2.248	12.983	15.624	732	132	0	0	7.950	2.894	19.999	0	30.842
10	2.953	13.220	16.668	770	95	0	0	9.157	2.796	20.883	0	32.836
11	3.483	13.324	17.055	872	112	0	0	9.646	2.767	21.583	0	33.996
12	3.401	13.155	16.906	1.038	112	0	0	9.609	2.739	21.379	0	33.727
13	3.149	13.075	16.769	967	112	0	0	9.417	2.769	21.019	0	33.205
14	3.352	13.056	16.404	920	112	0	0	8.772	2.802	21.386	0	32.960
15	3.008	12.892	15.504	885	112	0	0	7.652	2.887	20.929	0	31.468
16	3.386	12.727	14.359	1.567	112	0	0	5.995	2.932	22.303	0	31.231
17	3.247	13.232	13.815	1.575	120	0	0	3.805	3.249	23.558	0	30.612
18	3.675	13.018	11.918	1.581	146	0	0	1.395	3.607	24.060	0	29.062
19	4.062	13.430	10.640	1.551	146	0	0	188	3.892	24.575	0	28.655
20	5.146	13.640	10.327	1.494	146	0	0	41	3.830	25.756	0	29.627
21	5.007	13.136	10.246	1.471	146	0	0	38	3.861	25.000	0	28.898
22	7.064	10.059	10.277	1.463	146	0	0	34	3.471	24.395	0	27.900
23	6.133	9.613	10.154	1.481	146	0	0	33	3.520	22.903	0	26.456
<b>Toplam</b>	<b>85.077</b>	<b>272.933</b>	<b>300.456</b>	<b>31.638</b>	<b>3.209</b>	<b>0</b>	<b>0</b>	<b>83.854</b>	<b>77.151</b>	<b>508.460</b>	<b>0</b>	<b>669.464</b>

\*Değerlerin birimi MWh 'tır

## İkili Anlaşmalar Aylık Toplam Gösterimi

## Türkiye Elektrik Piyasası Günlük Raporu 07.05.2026

İ.A. Net Alış

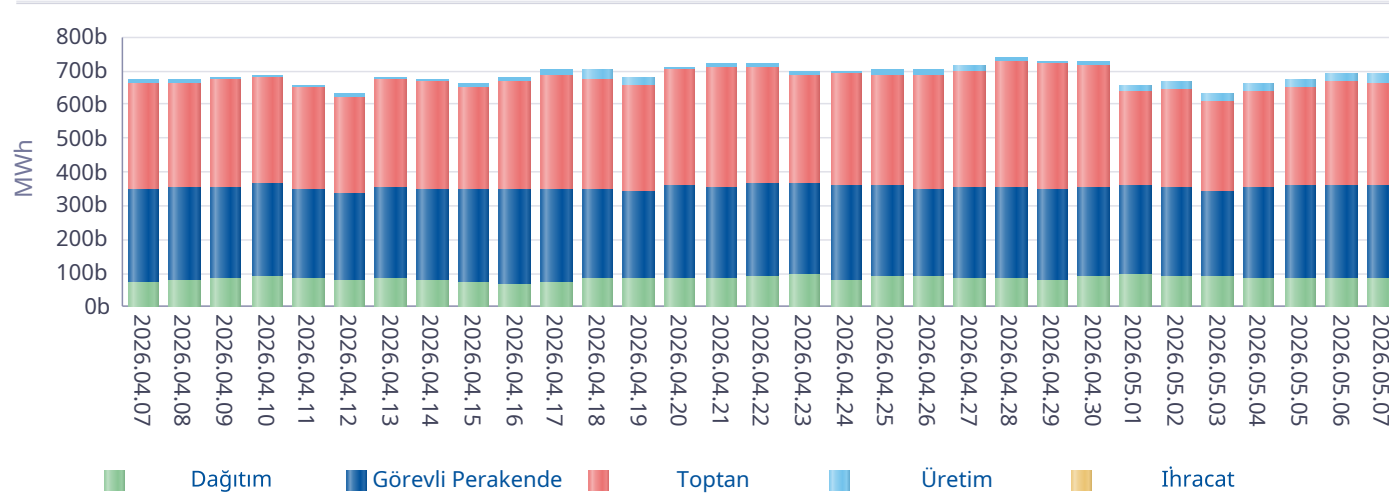

İ.A. Net Satış

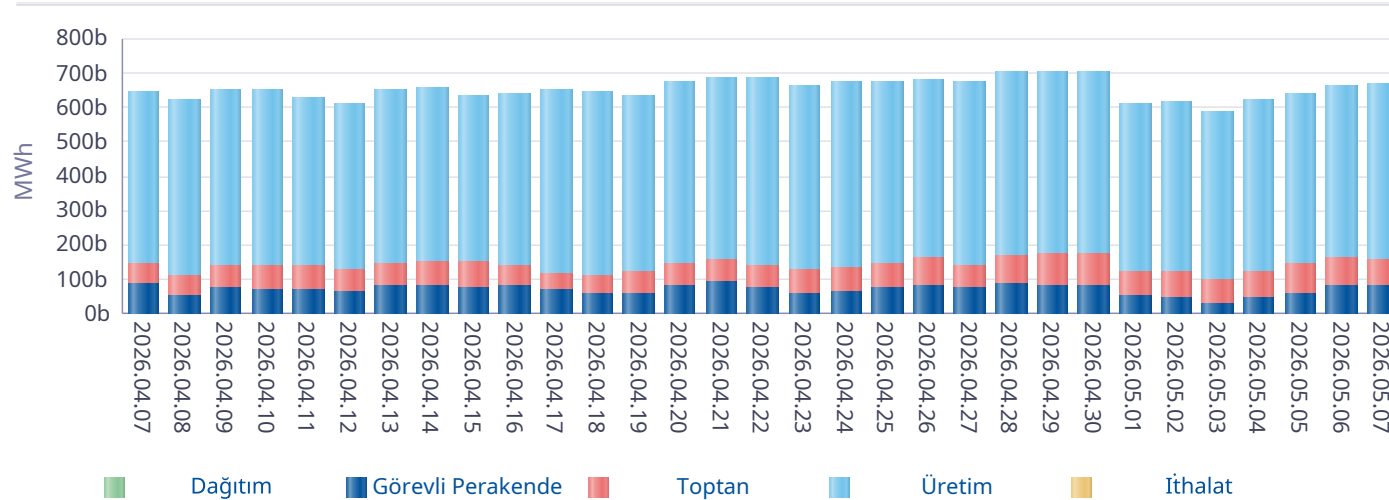

\*İA net değerleri organizasyon bazında İA alış ve satış değerlerinin farkını ifade eder.

Gün	Özel İ.A.	EÜAŞ Satış	Kamu Diğer
2026-04-08	835.873	350.038	90.000
2026-04-09	784.531	354.149	90.000
2026-04-10	753.840	361.376	90.000
2026-04-11	808.938	339.625	90.000
2026-04-12	790.788	331.794	90.000
2026-04-13	838.797	349.337	90.000
2026-04-14	822.171	343.475	90.000
2026-04-15	894.696	340.843	90.000
2026-04-16	949.779	340.064	92.158
2026-04-17	917.044	344.791	90.000
2026-04-18	920.957	345.833	90.000
2026-04-19	885.849	339.168	90.000
2026-04-20	945.699	352.662	90.000
2026-04-21	980.369	352.521	88.920
2026-04-22	985.269	360.256	89.160
2026-04-23	988.696	357.903	89.160
2026-04-24	1.010.073	352.406	89.160
2026-04-25	1.001.318	354.062	89.160
2026-04-26	988.801	346.739	89.160
2026-04-27	1.023.582	354.824	89.160
2026-04-28	1.136.766	353.708	89.160
2026-04-29	1.030.298	347.835	89.160
2026-04-30	1.106.878	351.861	89.160
2026-05-01	807.211	363.492	86.230
2026-05-02	853.690	354.579	86.230
2026-05-03	834.184	342.065	86.230
2026-05-04	830.908	352.860	86.230
2026-05-05	861.177	357.324	86.230
2026-05-06	981.300	361.275	88.992
2026-05-07	1.033.102	363.095	88.992
<b>Toplam</b>	<b>27.602.583</b>	<b>10.519.960</b>	<b>2.672.650</b>

\*İA Özel: Özel şirketler arasında (her iki tarafı özel) yapılan ikili anlaşma miktarlarının toplamını,

\*Kamu Diğer: EÜAŞ İA alış miktarını ifade eder.

## Piyasa Ticaret Hacmi

## Türkiye Elektrik Piyasası Günlük Raporu 07.05.2026

	Saat	Tutar
Günlük Minimum Toplam Ciro Tutarı	6	14.002.459
Günlük Maksimum Toplam Ciro Tutarı	20	157.781.903

\* Değerlerin birimi TL'dir

	Tarih	Saat	Tutar
Aylık Minimum Toplam Ciro Tutarı	01.05.2026	6	319.721
Aylık Maksimum Toplam Ciro Tutarı	04.05.2026	20	165.979.762

\* Değerlerin birimi TL'dir

\* Tablodaki değerler içinde bulunulan ayın değerlerini kapsamaktadır.

	Tarih	Saat	Tutar
Yıllık Minimum Toplam Ciro Tutarı	15.02.2026	11	145.913
Yıllık Maksimum Toplam Ciro Tutarı	04.05.2026	20	165.979.762

\* Değerlerin birimi TL'dir

\* Tablodaki değerler içinde bulunulan yılın değerlerini kapsamaktadır.

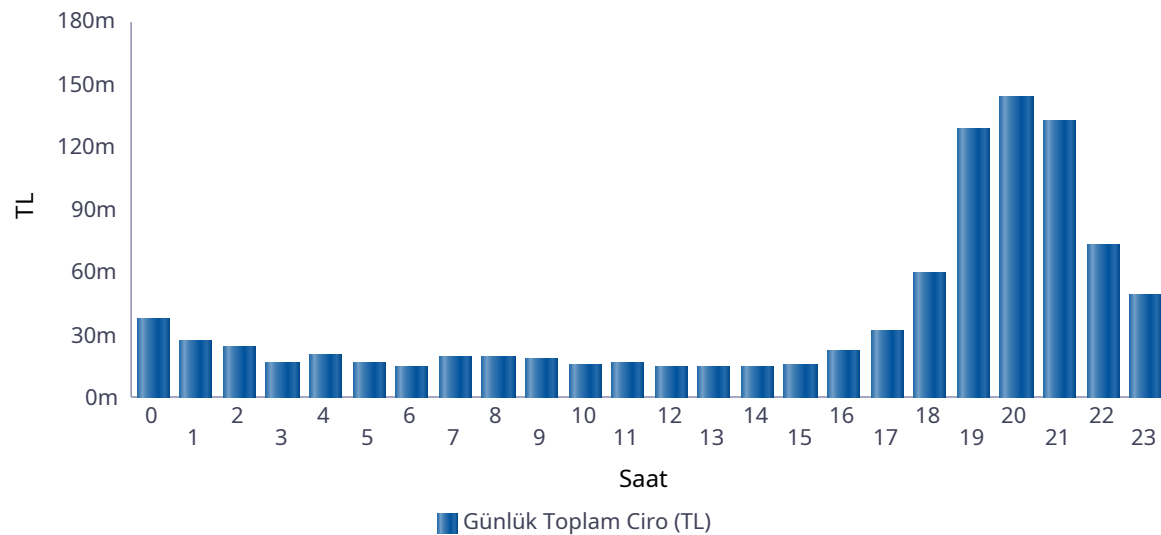

Saat	GÖP Ciro Tutarı	GİP Ciro Tutarı	YAL Tutarı	YAT Tutarı	Toplam Ciro
0	17.532.408	502.713	19.739.888	43.143	37.818.152
1	10.820.239	391.494	16.305.017	5.525	27.522.275
2	10.415.436	496.903	13.554.294	24.275	24.490.907
3	7.356.807	387.202	8.904.236	734	16.648.979
4	6.432.735	298.180	13.205.246	3.669	19.939.830
5	6.211.805	229.600	10.218.560	0	16.659.965
6	4.734.171	163.956	10.055.000	0	14.953.128
7	4.118.443	133.885	15.229.987	0	19.482.315
8	3.369.023	159.800	15.856.258	0	19.385.081
9	527.042	84.384	17.409.780	0	18.021.206
10	538.464	0	15.073.165	0	15.611.629
11	538.369	0	16.047.561	0	16.585.930
12	537.520	0	13.921.950	0	14.459.470
13	538.464	0	13.921.950	0	14.460.414
14	538.369	1	13.981.267	0	14.519.638
15	538.369	156	15.382.968	0	15.921.493
16	4.750.681	163.340	17.790.064	0	22.704.085
17	7.695.498	390.273	23.973.803	843	32.060.417
18	32.967.822	1.164.260	25.111.634	92.086	59.335.801
19	96.018.018	6.402.562	26.256.270	333.163	129.010.014
20	108.202.995	12.359.277	22.526.292	371.013	143.459.577
21	98.089.523	9.085.074	25.008.237	435.895	132.618.729
22	47.524.800	2.610.072	22.651.832	118.006	72.904.710
23	29.797.114	675.425	18.198.485	4.557	48.675.581
<b>Toplam</b>	<b>499.794.117</b>	<b>35.698.556</b>	<b>410.323.745</b>	<b>1.432.909</b>	<b>947.249.327</b>

\* Değerlerin birimi TL'dir.

\* GÖP Ciro Tutarı: Fark Fonu dahil ilgili saatteki GÖP satış tutarını ifade etmektedir.

\* GİP Ciro Tutarı: İlgili saatte satış yönündeki her bir kontrat miktarı ile ilgili kontratın eşleşme fiyatının çarpımından oluşmaktadır.

\* YAL Tutarı: Yerine getirilen YAL miktarı ile ilgili YAL talimatının geçerli fiyatının çarpımından oluşmaktadır.

\* YAT Tutarı: Yerine getirilen YAT miktarı ile ilgili YAT talimatının geçerli fiyatının çarpımından oluşmaktadır.

## Yekdem Santrallerinin KGÜP Miktarları

## Türkiye Elektrik Piyasası Günlük Raporu 07.05.2026

Son 30 Gün YEK KGÜP

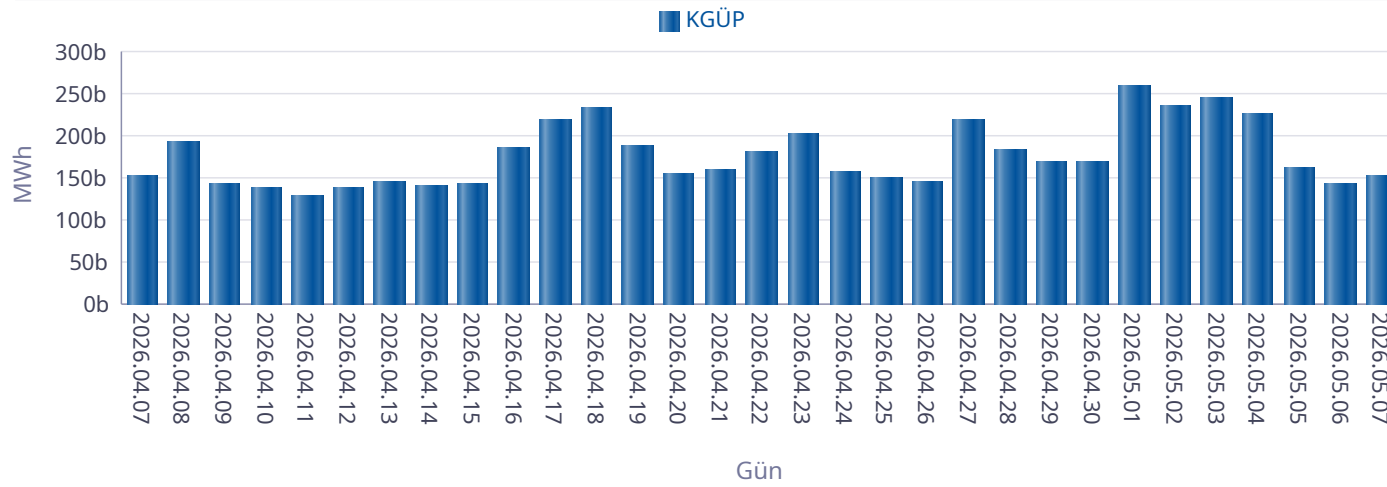

Kaynak Bazında YEK KGÜP

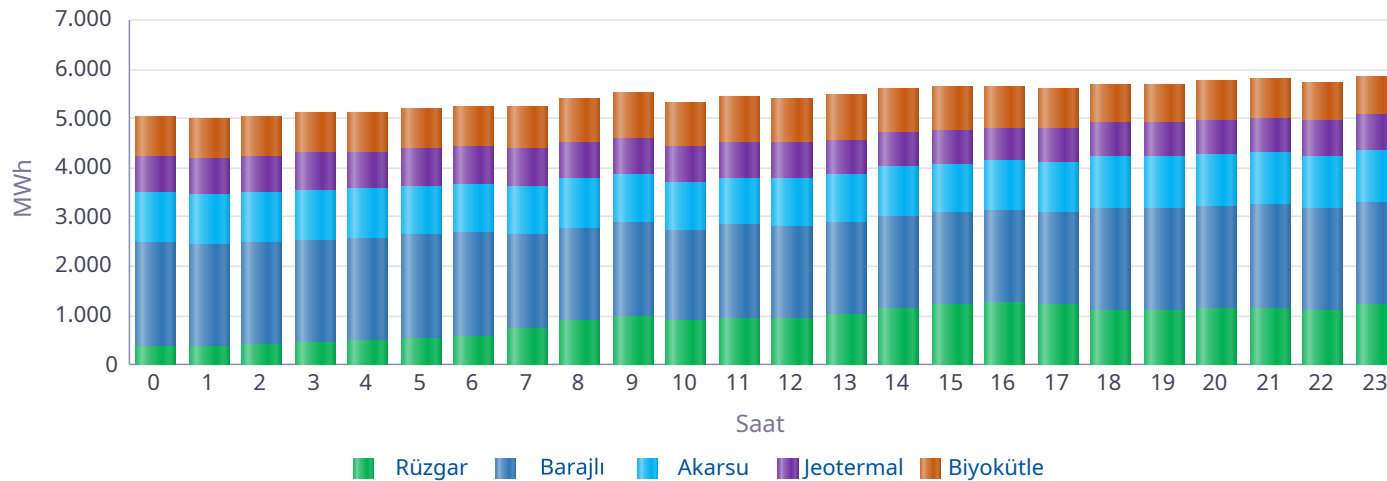

Saat	Rüzgar	Jeotermal	Biyokütle	Akarsu	Barajlı	Toplam
0	383	738	825	1.037	2.078	5.062
1	363	744	826	1.013	2.073	5.019
2	395	743	824	1.007	2.084	5.052
3	443	763	828	1.004	2.083	5.122
4	482	747	829	996	2.082	5.137
5	543	750	830	1.000	2.082	5.203
6	584	760	835	992	2.082	5.252
7	750	767	849	997	1.890	5.252
8	893	745	884	986	1.892	5.399
9	995	755	906	982	1.882	5.520
10	887	725	912	971	1.833	5.329
11	930	727	918	968	1.898	5.441
12	960	714	907	965	1.862	5.409
13	1.006	701	911	969	1.884	5.471
14	1.127	692	901	989	1.899	5.608
15	1.242	684	892	993	1.835	5.645
16	1.264	674	846	994	1.879	5.657
17	1.218	673	811	1.021	1.880	5.603
18	1.105	675	787	1.036	2.085	5.688
19	1.089	687	781	1.043	2.088	5.687
20	1.122	708	780	1.060	2.090	5.760
21	1.147	723	783	1.054	2.090	5.798
22	1.095	732	783	1.044	2.090	5.745
23	1.212	741	781	1.034	2.090	5.859
Toplam	21.235	17.367	20.230	24.156	47.728	130.716

\* Değerlerin birimi MWh'dir.

## Kaynak Bazında KGÜP Miktarları

## Türkiye Elektrik Piyasası Günlük Raporu 07.05.2026

Doğal Gaz KGÜP

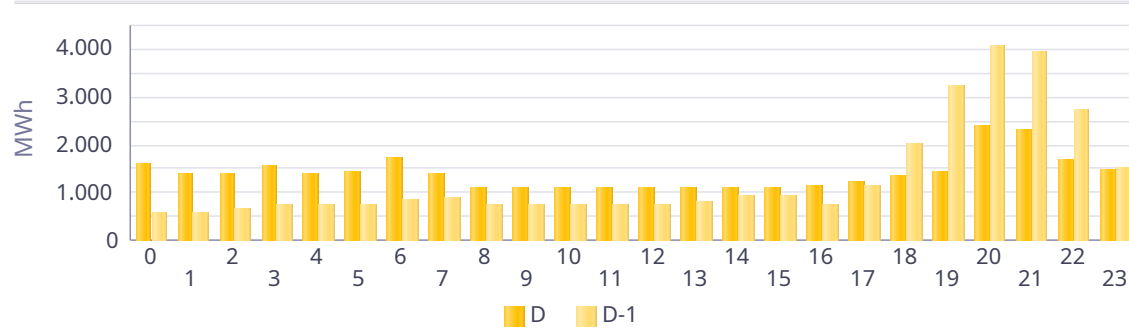

İthal Kömür KGÜP

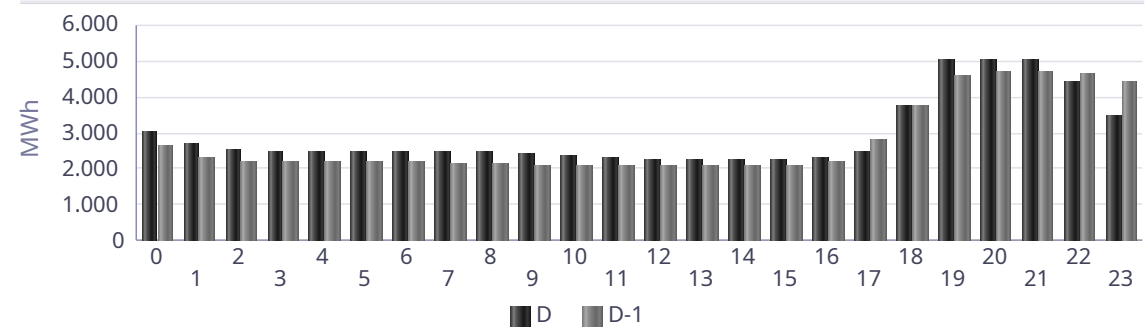

Baraj KGÜP

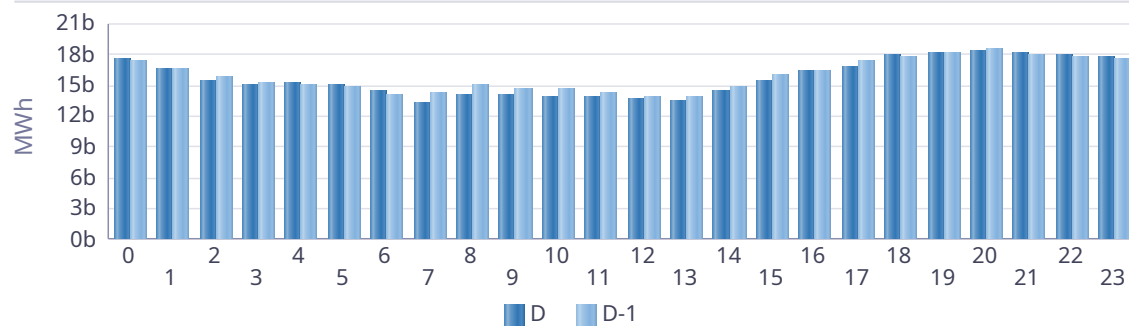

Rüzgar KGÜP

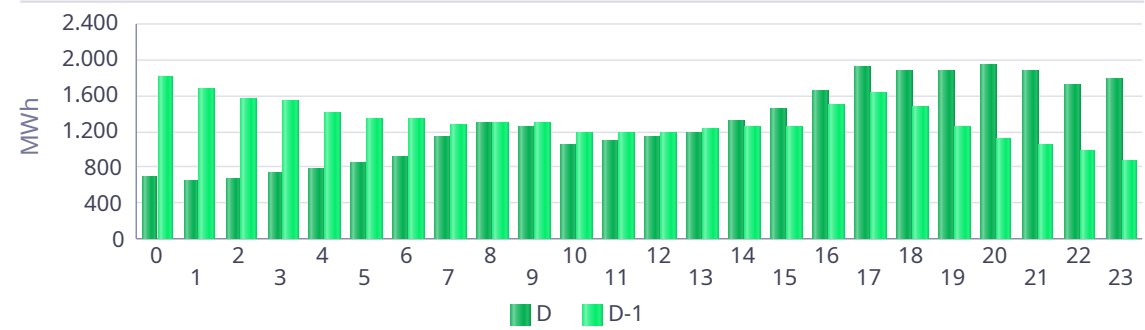

Akarsu KGÜP

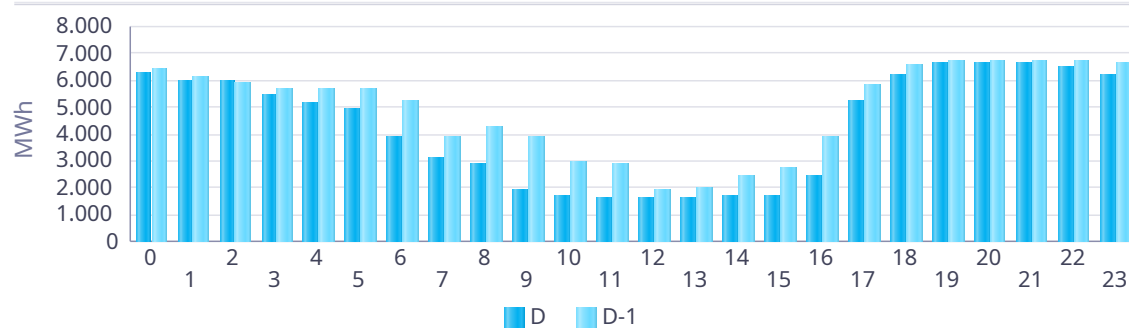

Taş Kömürü - Linyit KGÜP

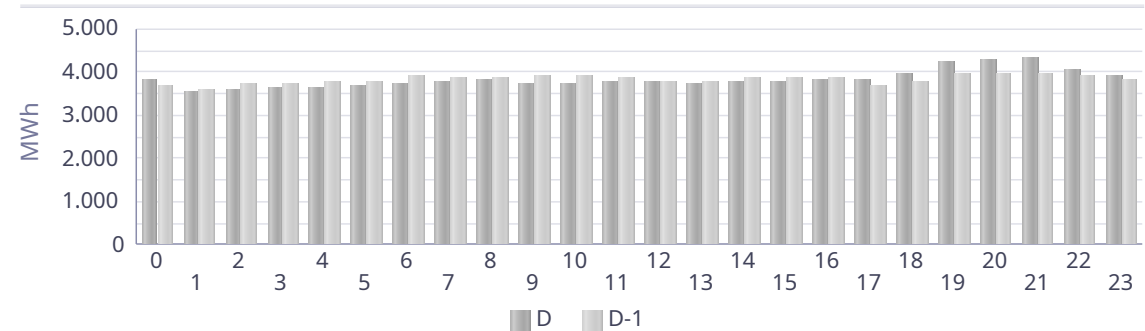

## Kaynak Bazında Kümülatif KGÜP Miktarları

Türkiye Elektrik Piyasası Günlük Raporu 07.05.2026

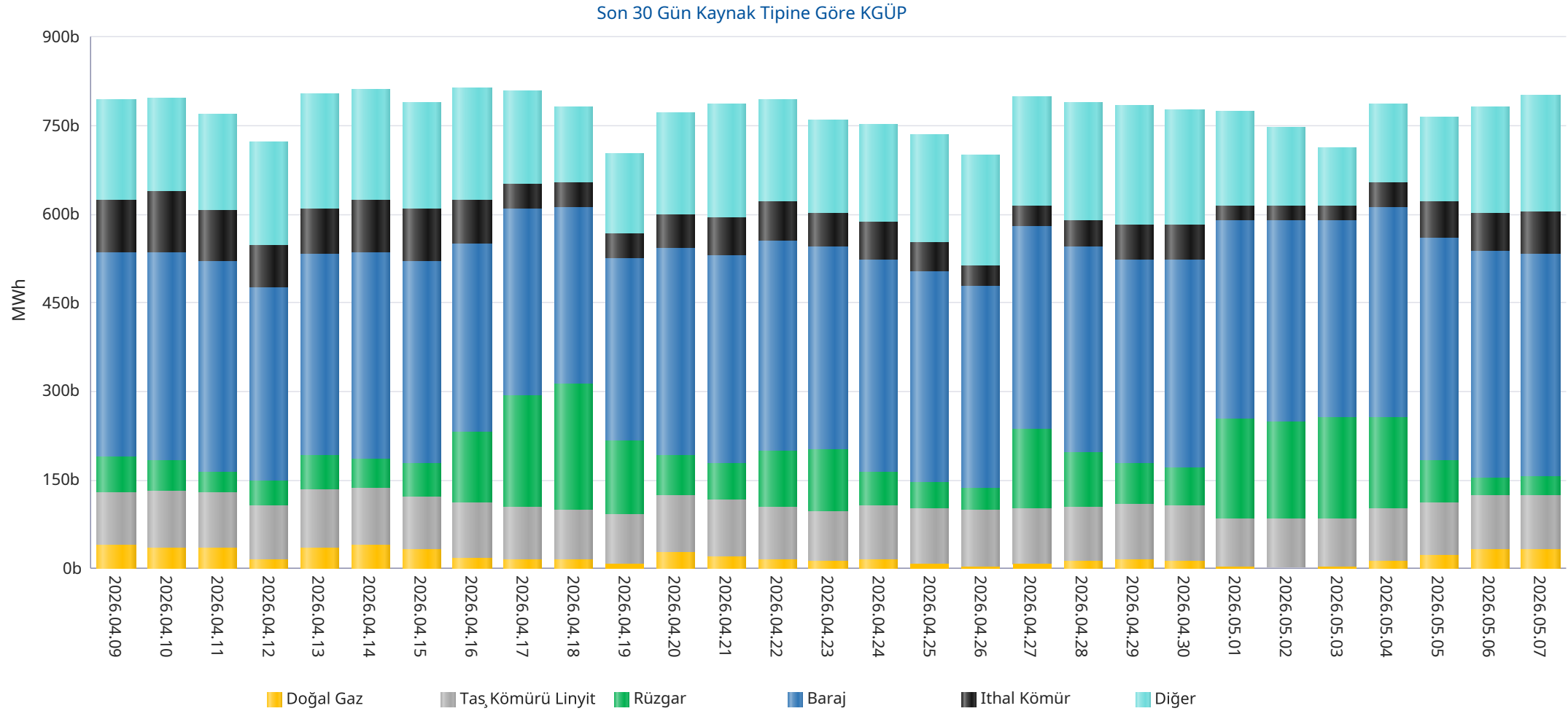

\* Diğer sütünü içindeki kaynak tipleri şu şekildedir: Asfaltit, Biogaz, Biokütle, Biokütleden Elde Edilen Gaz(LFG-Çöp Gazı), Fuel Oil, Güneş, Jeotermal, LPG, Motorin, Nafta, Prolitik Oil &amp; Prolitik Gaz, Proses Atık Isısı.

## Kaynak Bazında Kümülatif KGÜP Miktarları - Son 30 Günlük

## Türkiye Elektrik Piyasası Günlük Raporu 07.05.2026

Doğal Gaz KGÜP

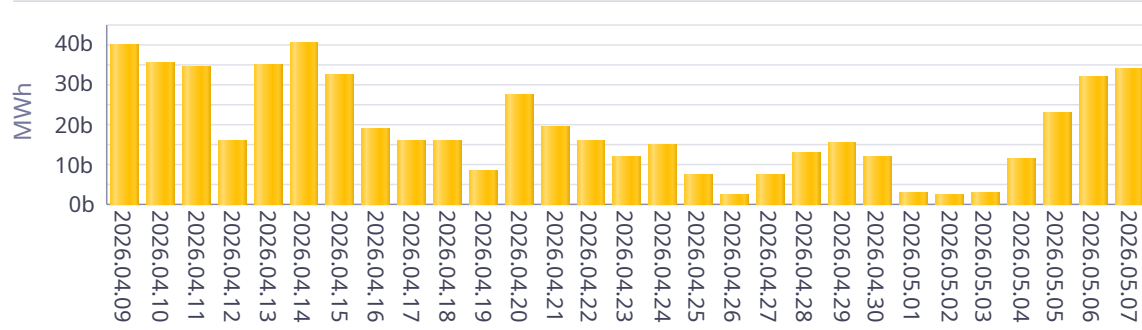

İthal Kömür KGÜP

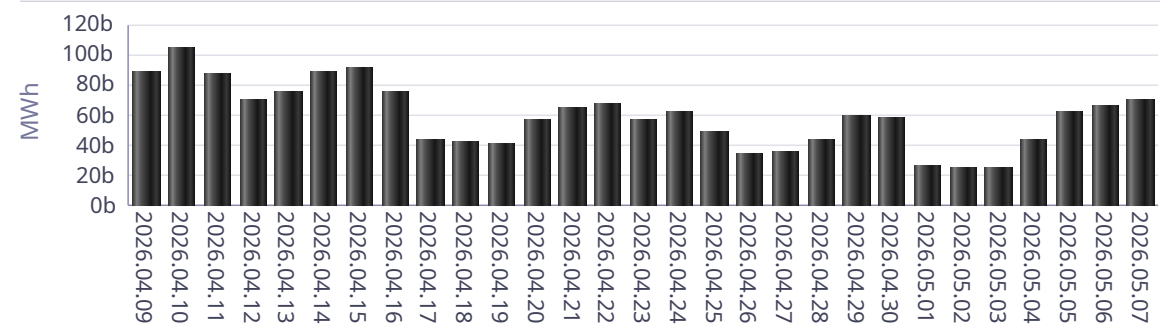

Baraj KGÜP

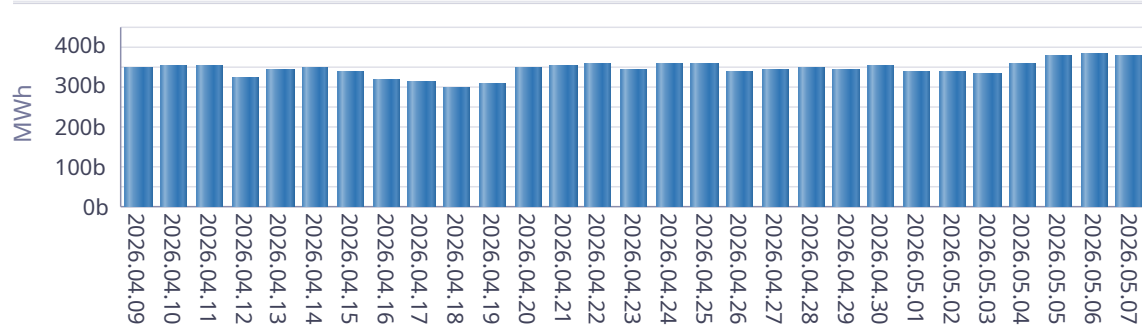

Rüzgar KGÜP

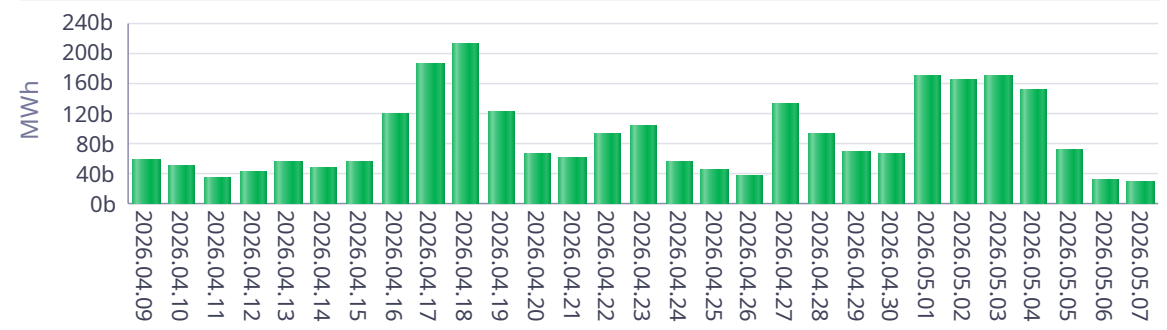

Akarsu KGÜP

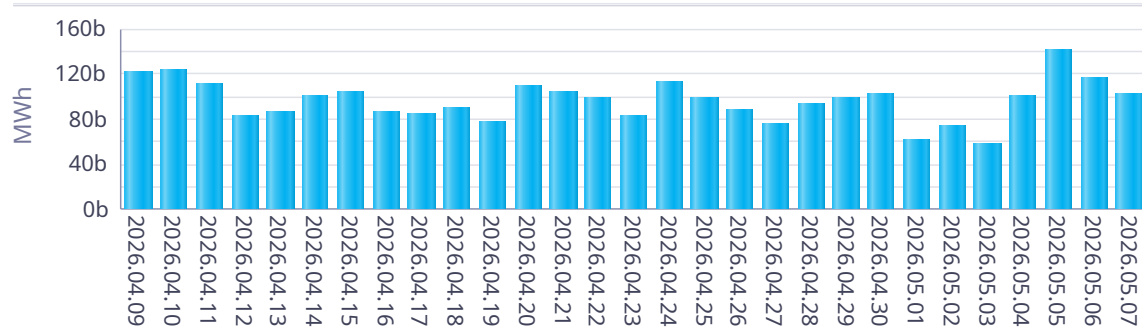

Taş Kömürü - Linyit KGÜP

