

EPIAŞ

ELEKTRİK PİYASASI GÜNLÜK RAPORU

Günlük Özet

Türkiye Elektrik Piyasası Günlük Raporu 09.05.2026

Gün Öncesi Piyasası

	09.05.2026	08.05.2026
PTF Arit. Ortalaması (TL/MWh)	633,28	537,55
Arit. Ortalama Eşleşme Miktarı (MWh)	18.362,82	18.868,49
Arit. Ortalama Fiyattan Bağımsız Satış Miktarı (MWh)	15.403,03	15.195,93
Arit. Ortalama Fiyattan Bağımsız Alış Miktarı (MWh)	16.728,42	17.143,85
Arit. Ortalama İkili Anlaşma Miktarı (MWh)	61.551,04	64.724,08
Göp Toplam Eşleşme Miktarı (MWh)	440.707,70	452.843,80

Gün İçi Piyasası

	09.05.2026	08.05.2026
Ağırlıklı Ortalama Fiyat (TL/MWh)	888,97	952,46
Toplam Eşleşme Miktarı (MWh)	31.738,50	38.958,60
Minimum Eşleşme Fiyatı (TL/MWh)	0,00	0,00
Maksimum Eşleşme Fiyatı (TL/MWh)	4.500,00	4.499,00

Dengeleme Güç Piyasası

	09.05.2026	08.05.2026
SMF Arit. Ortalaması (TL/MWh)	832,25	1.057,11
Toplam YAL Miktarı (MWh)	75.206,00	92.767,91
Toplam YAT Miktarı (MWh)	89.503,18	115.439,86
0 Kodlu Toplam Talimat Miktarı (MWh)	89.858,58	115.696,27
1 Kodlu Toplam Talimat Miktarı (MWh)	74.850,60	92.511,50
Yerine Getirilen Toplam DGP Talimat Miktarı (MWh)	162.262,55	203.617,53

İşlem Hacmi

	09.05.2026	08.05.2026
Toplam GÖP İşlem Hacmi (TL)	364.157.830,59	314.368.400,11
Toplam GİP İşlem Hacmi (TL)	28.214.649,31	37.106.459,66
Toplam YAL İşlem Hacmi (TL)	332.494.944,91	411.310.860,86
Toplam YAT İşlem Hacmi (TL)	1.397.387,43	1.271.717,21

* GÖP: Gün Öncesi Piyasası, GİP: Gün İçi Piyasası, DGP: Dengeleme Güç Piyasasını ifade etmektedir.

* Açıklamalar ve kısaltmalar ilgili sayfaların altında yer almaktadır.

Üretim - Tüketim

Türkiye Elektrik Piyasası Günlük Raporu 09.05.2026

Saat	Üretim	İthalat	İhracat	Tüketim
0	34.319	201	414	35.960
1	33.092	242	439	34.139
2	30.512	189	467	32.785
3	30.319	194	451	31.940
4	29.314	161	410	31.632
5	28.210	179	435	31.590
6	27.212	168	408	31.346
7	26.482	86	406	32.722
8	30.769	70	376	36.968
9	34.202	82	361	39.153
10	36.585	115	347	40.126
11	38.766	211	297	40.255
12	38.493	240	334	38.784
13	40.325	254	351	39.654
14	41.583	263	415	39.479
15	40.457	287	427	38.421
16	40.649	271	396	37.679
17	41.081	248	460	37.943
18	40.185	215	498	38.100
19	38.035	282	516	39.241
20	38.358	241	522	40.818
21	37.431	242	531	39.837
22	37.527	278	537	38.247
23	34.408	315	597	36.246
TOPLAM (MWh)	848.314	5.030	10.396	883.065

	Tüketim Miktarı	Saat
Maksimum Tüketim	40.818	20
Minimum Tüketim	31.346	6

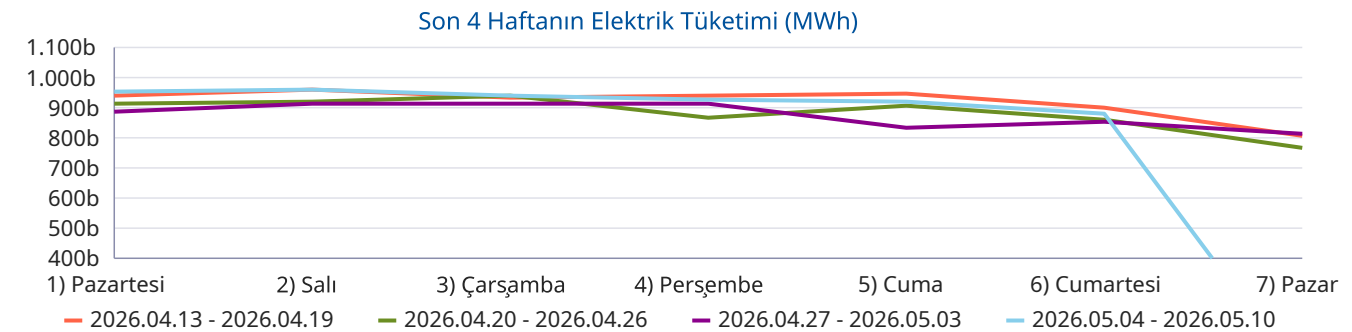
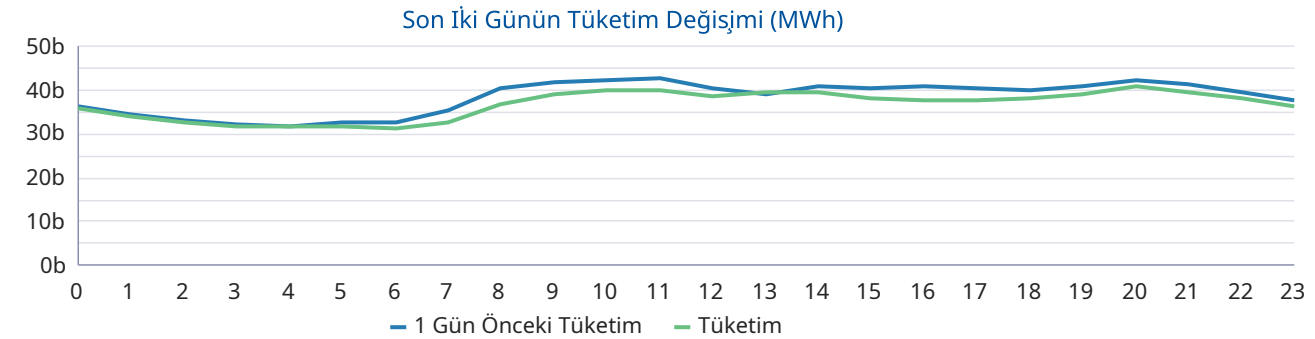
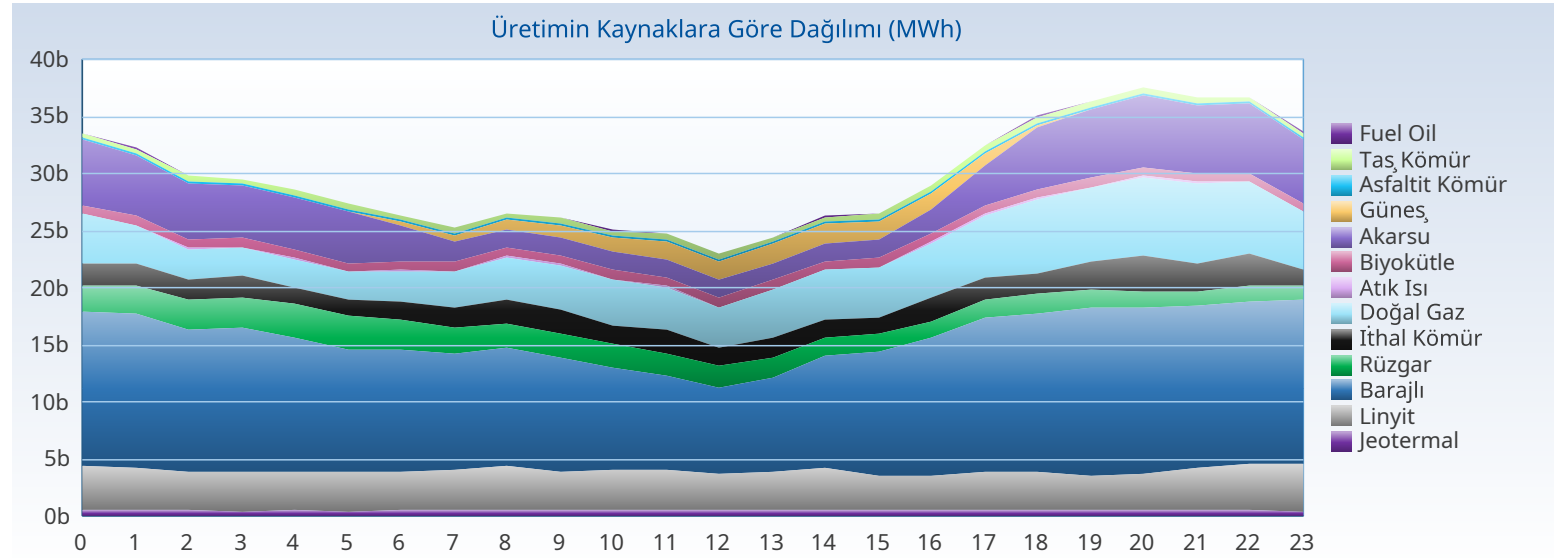

Üretim - Kurulu Güç

Türkiye Elektrik Piyasası Günlük Raporu 09.05.2026

Yakıt Tipi	1 Gün Önceki Üretim	Üretim	Fark
Barajlı	270.550	281.467	10.917
Güneş	145.446	132.952	-12.493
Doğal Gaz	124.356	103.914	-20.441
Akarsu	89.110	88.200	-910
Linyit	91.348	84.482	-6.866
Rüzgar	41.576	47.642	6.066
İthal Kömür	44.435	46.467	2.032
Jeotermal	27.322	27.265	-58
Diğer	38.583	35.924	-2.659
Toplam (MWh)	872.725	848.314	-24.411

Kuruluş Türü	1 Gün Önceki Üretim	Üretim
SÜ Santralleri	555.452	528.723
EÜAŞ Santralleri	166.869	179.622
Lisanssız Santraller	127.124	118.184
İHD Santralleri	22.966	21.482
YİD Santralleri	315	303
Toplam (MWh)	872.725	848.314

Kuruluş Türü	Kurulu Güç
SÜ Santralleri	76.411
Lisanssız Santraller	24.836
EÜAŞ Santralleri	20.830
İHD Santralleri	3.278
YİD Santralleri	16
Otoprodüktör Santraller	10
Toplam (MW)	125.382

Yakıt Tipi	Kurulu Güç
Güneş	26.740
Doğal Gaz	24.748
Barajlı	23.868
Rüzgar	15.105
İthal Kömür	10.462
Linyit	10.229
Akarsu	8.439
Diğer	5.789
Toplam (MW)	125.382

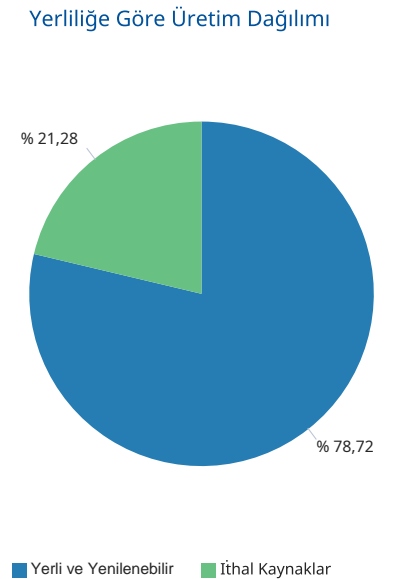
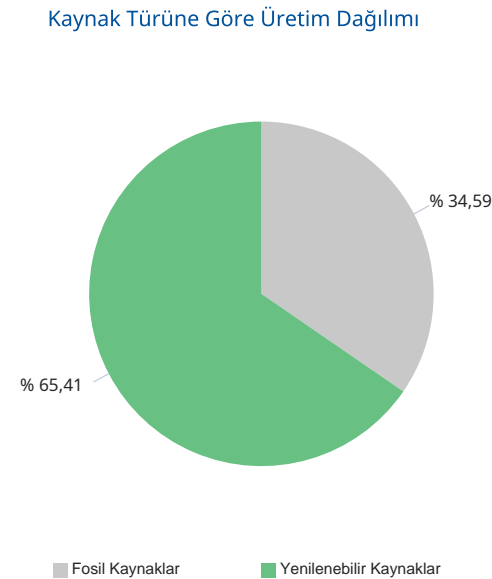
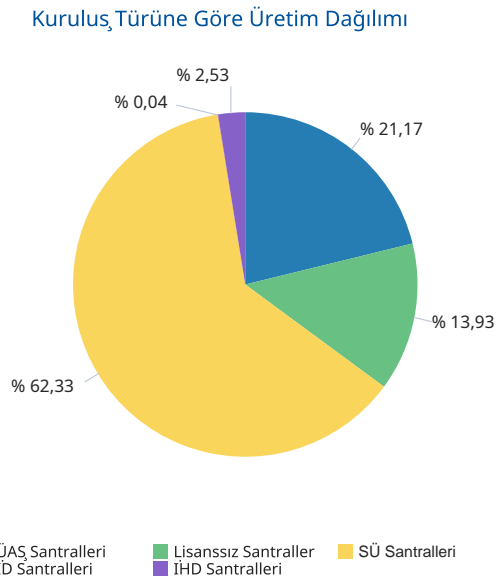
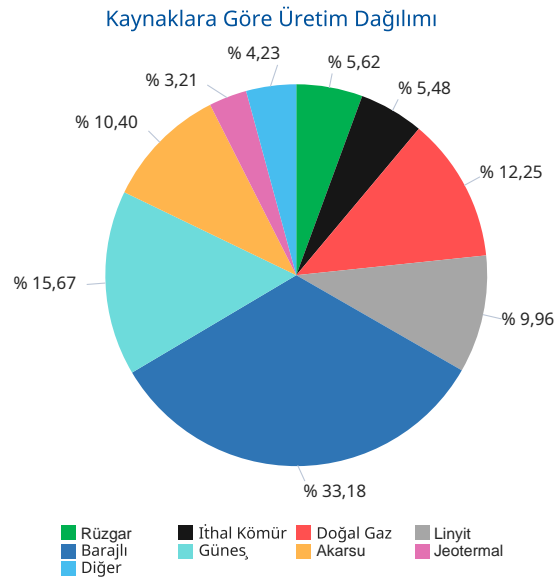

Gerçekleşen üretim ve tüketim değerleri TEİAŞ'ın Yük Tevzi Bilgi Sistemi'nden temin edilmektedir. Değerler güncellenebildiğinden YTBS ekranları ile farklılık gösterebilir.

Gün Öncesi Piyasası

Türkiye Elektrik Piyasası Günlük Raporu 09.05.2026

Saat	PTF	SMF	Sistem Yönü
0	813,64	36,00	↓ Enerji Fazlası
1	499,99	0,00	↓ Enerji Fazlası
2	399,00	5,23	↓ Enerji Fazlası
3	310,01	0,00	↓ Enerji Fazlası
4	305,01	0,00	↓ Enerji Fazlası
5	323,00	0,00	↓ Enerji Fazlası
6	200,00	0,00	↓ Enerji Fazlası
7	138,01	1,00	↓ Enerji Fazlası
8	0,00	0,00	↓ Enerji Fazlası
9	0,00	0,00	↓ Enerji Fazlası
10	0,00	0,00	↓ Enerji Fazlası
11	0,00	0,00	↓ Enerji Fazlası
12	0,00	0,00	↓ Enerji Fazlası
13	0,00	0,00	↓ Enerji Fazlası
14	0,00	0,00	↓ Enerji Fazlası
15	0,00	0,00	↓ Enerji Fazlası
16	6,00	248,00	↑ Enerji Açığı
17	205,01	932,00	↑ Enerji Açığı
18	500,01	2.800,02	↑ Enerji Açığı
19	1.999,00	4.366,00	↑ Enerji Açığı
20	4.100,00	4.440,00	↑ Enerji Açığı
21	3.700,00	4.440,00	↑ Enerji Açığı
22	1.200,00	600,00	↓ Enerji Fazlası
23	500,01	2.105,85	↑ Enerji Açığı
Ort	633,28	832,25	

	PTF Arit. Ort.	PTF Ağır. Ort.	SMF Arit. Ort.	SMF Ağır. Ort.
Tüm Gün (0-23)	633,28	826,30	832,25	1.155,57
Gündüz (06-16)	31,27	29,96	22,64	
Puant (17-21)	2.100,80	2.308,42	3.395,60	
Gece (22-05)	543,83	578,52	343,38	

*Değerlerin birimi TL/MWh 'tır

	Saat	Fiyat
PTF Maks Fiyat	20	4.100,00
PTF Min Fiyat	8-9-10-11-12-13-14-15	0,00
SMF Maks Fiyat	20-21	4.440,00
SMF Min Fiyat	1-3-4-5-6-8-9-10-11-12-13-14-15	0,00

*Değerlerin birimi TL/MWh 'tır

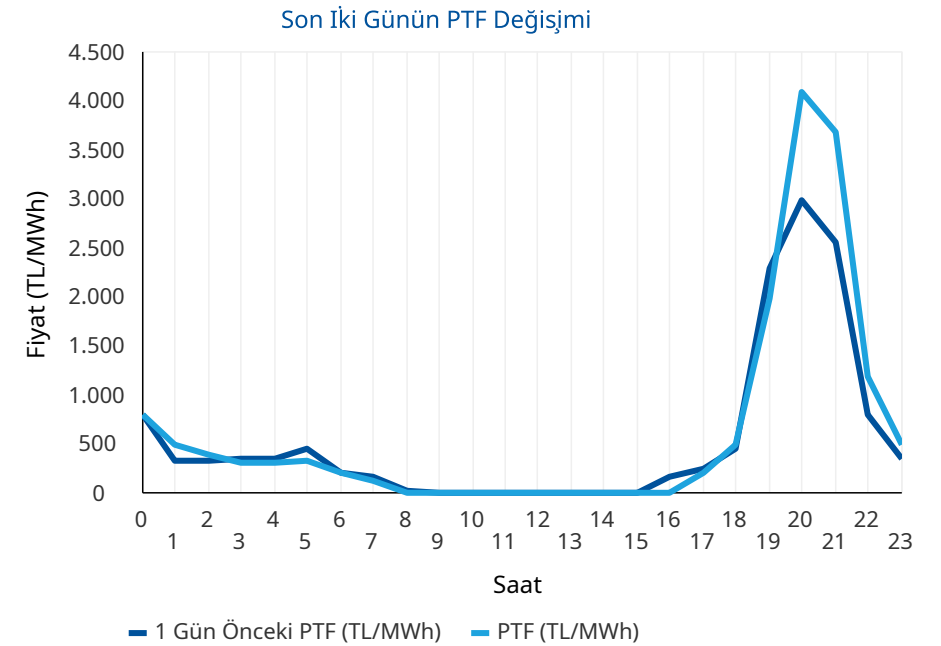
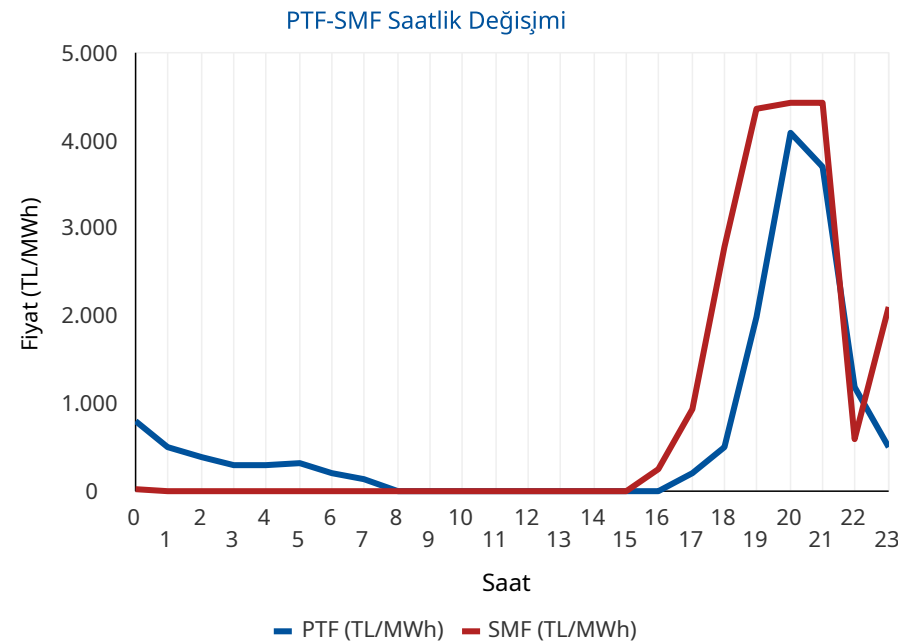

* PTF: Piyasa Takas Fiyatının kısaltmasıdır. SMF: Sistem Marjinal Fiyatının kısaltmasıdır. Raporunda geçen fiyatların birimi TL/MWh, miktarların birimi MWh'tir.

Gün Öncesi Piyasası

Türkiye Elektrik Piyasası Günlük Raporu 09.05.2026

Aylık PTF Ortalamaları

	2023	2024	2025	2026
01 - Ocak	3.431,49	1.942,90	2.508,80	2.894,92
02 - Şubat	2.802,71	1.957,68	2.478,28	2.078,20
03 - Mart	2.126,22	2.190,11	2.183,83	1.620,32
04 - Nisan	1.770,82	1.764,04	2.452,67	921,06
05 - Mayıs	1.907,28	2.047,32	2.458,15	633,34
06 - Haziran	1.623,92	2.095,23	2.202,23	
07 - Temmuz	1.977,40	2.588,83	2.965,16	
08 - Ağustos	2.251,01	2.574,15	2.939,24	
09 - Eylül	2.006,84	2.395,78	2.729,02	
10 - Ekim	2.249,84	2.335,71	2.739,50	
11 - Kasım	2.066,91	2.463,14	2.784,10	
12 - Aralık	2.075,00	2.446,22	2.973,04	
Ortalama	2.189,30	2.235,52	2.619,81	1.785,59

Dönemlik PTF Ortalamaları

	2023	2024	2025	2026
1. Çeyrek	2.786,28	2.031,83	2.387,37	2.201,80
2. Çeyrek	1.768,88	1.969,72	2.371,97	849,13
3. Çeyrek	2.079,19	2.520,93	2.879,42	
4. Çeyrek	2.131,27	2.414,50	2.832,74	
Birinci 6 Ay	2.274,76	2.000,77	2.379,63	1.785,59
İkinci 6 Ay	2.105,23	2.467,72	2.856,08	

Son 30 Günün PTF-SMF Değişimi

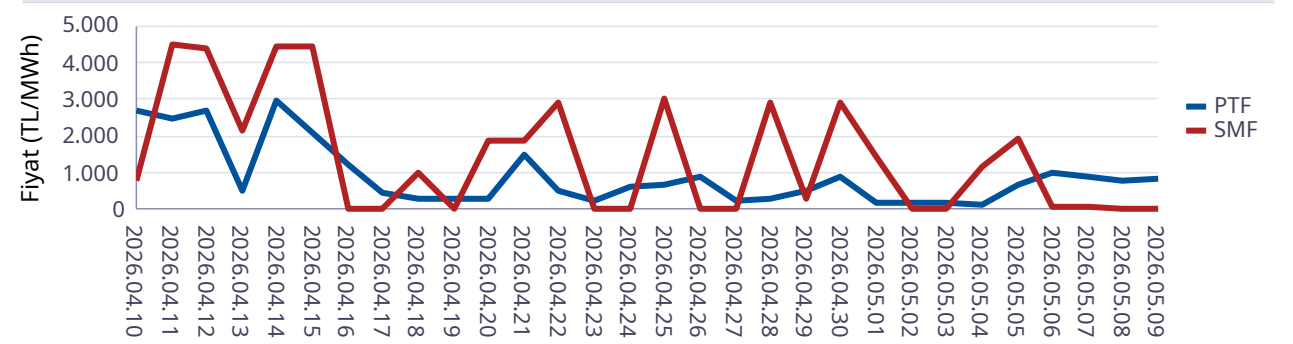

Son 12 Ayın PTF-SMF Değişimi

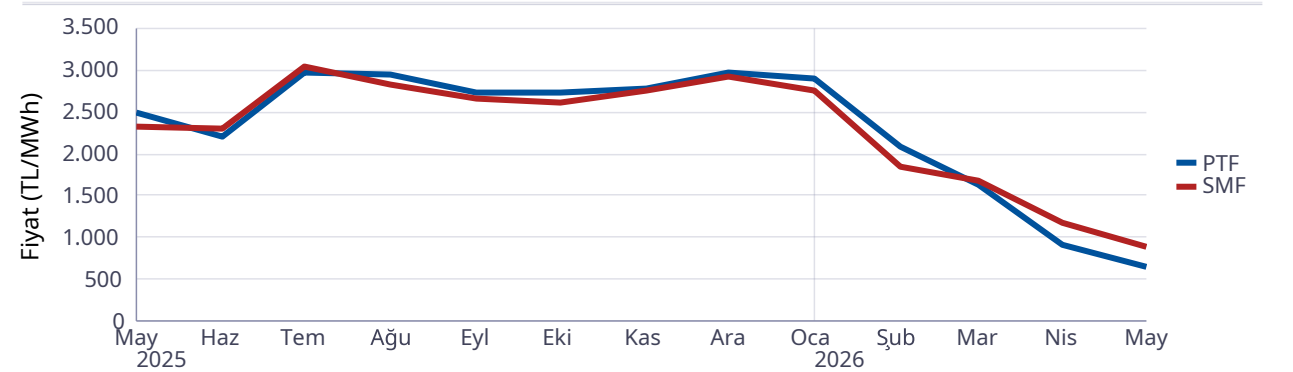

Gün Öncesi Piyasası

Türkiye Elektrik Piyasası Günlük Raporu 09.05.2026

Saat	Fiyattan Bağımsız Satış Miktarı	Eşleşme Miktarı	Fiyattan Bağımsız Alış Miktarı
0	12.533	17.423	16.622
1	12.258	16.408	15.554
2	12.217	16.183	15.286
3	12.226	15.980	14.923
4	12.160	15.925	14.822
5	11.961	15.803	14.824
6	12.486	15.735	14.204
7	13.568	15.612	12.961
8	16.215	15.322	12.469
9	18.485	15.743	13.275
10	20.590	16.300	13.908
11	21.890	17.198	14.695
12	22.759	16.722	14.179
13	22.147	16.900	14.375
14	20.767	16.728	14.282
15	19.018	16.282	13.686
16	16.775	18.045	15.269
17	14.620	17.678	16.021
18	13.731	22.345	21.419
19	12.907	26.532	25.804
20	12.699	27.216	26.642
21	12.621	26.619	26.040
22	12.456	22.972	22.128
23	12.582	19.034	18.095
Ort	15.403	18.363	16.728

*Değerlerin birimi MWh 'tır

* Fiyattan Bağımsız Satış Miktarı: 0 TL/MWh'deki satış teklif miktarlarının toplamıdır.

* Fiyattan Bağımsız Alış Miktarı: GÖP maksimum fiyatındaki alış teklif miktarlarının toplamıdır.

Fiyattan Bağımsız Tekliflerin Piyasaya Etkisi

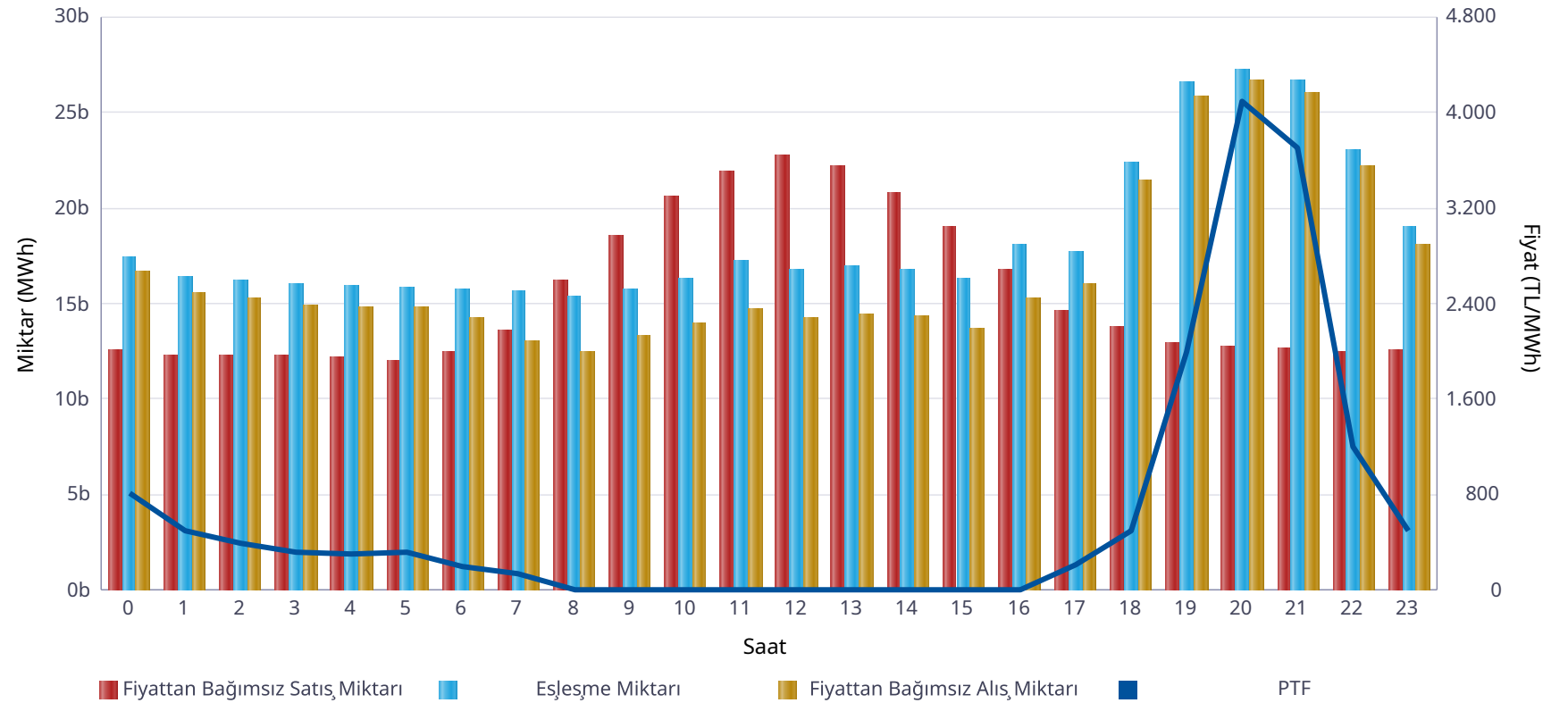

	Miktar
Tüm Gün (00-23)	18.363
Gece (22-05)	17.466
Gündüz (06-16)	16.417
Puant (17-21)	24.078

*Değerlerin birimi MWh 'tır

	Miktar	Tarih	Saat
Günlük Minimum Eşleşme Miktarı	15.322	09.05.2026	8
Günlük Maximum Eşleşme Miktarı	27.216	09.05.2026	20

*Değerlerin birimi MWh 'tır

Gün Öncesi Piyasası

Son 30 Günün Eşleşme Miktarı Değişimi

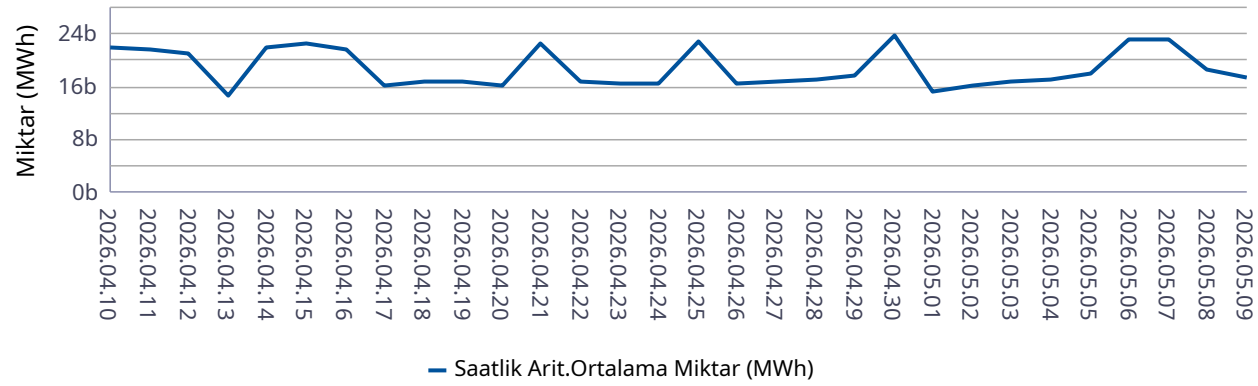

Son 12 Ayın Eşleşme Miktarı Değişimi

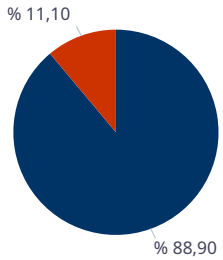
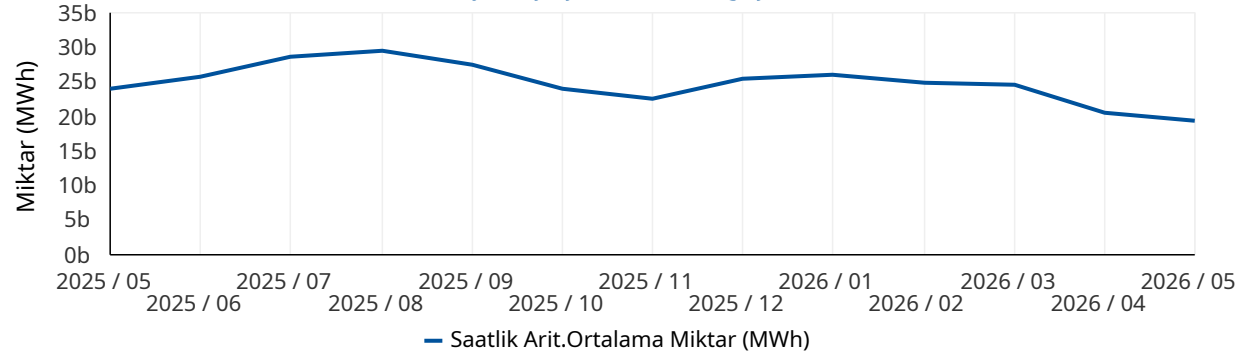

■ Eşleşen Saatlik Miktar ■ Eşleşen Blok Miktar

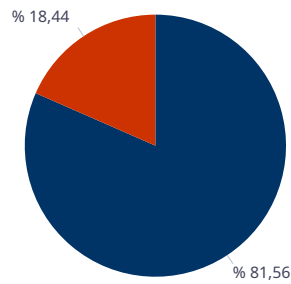

■ Eşleşen Blok Satış Miktarı ■ Eşleşen Blok Alış Miktarı

* Değerlerin birimi MWh'tır.

* Değerlerin birimi MWh'tır.

Türkiye Elektrik Piyasası Günlük Raporu 09.05.2026

	Eşleşme Miktarı	Gün	Saat
Aylık Minimum	13.659	01.05.2026	7
Aylık Maksimum	30.611	06.05.2026	20

* Değerlerin birimi MWh'tır.

* Tablodaki değerler içinde bulunulan ayın değerlerini kapsamaktadır.

	Eşleşme Miktarı	Gün	Saat
Yıllık Minimum	13.659	01.05.2026	7
Yıllık Maksimum	32.624	12.01.2026	13

* Değerlerin birimi MWh'tır.

* Tablodaki değerler içinde bulunulan yılın değerlerini kapsamaktadır.

	Blok Eşleşme Miktarı	Saatlik Eşleşme Miktarı
Aylık	3.259.826	26.107.104
Yıllık	74.426.211	368.585.161

* Değerlerin birimi MWh'tır.

* Tablodaki değerler içinde bulunulan yılın değerlerini kapsamaktadır.

	Blok Alış Miktarı	Blok Satış Miktarı
Aylık	601.084	2.658.742
Yıllık	5.934.380	68.491.831

* Değerlerin birimi MWh'tır.

* Tablodaki değerler içinde bulunulan ayın değerlerini kapsamaktadır.

Gün İçi Piyasası

Türkiye Elektrik Piyasası Günlük Raporu 09.05.2026

Saat	Eşleşme Miktarı
0	1.237
1	1.039
2	960
3	933
4	939
5	974
6	1.168
7	931
8	799
9	834
10	1.088
11	1.231
12	1.265
13	1.284
14	1.618
15	1.761
16	2.016
17	2.306
18	1.468
19	1.241
20	2.310
21	1.756
22	1.325
23	1.257
Ort.	1.322

Teklif Edilen Alış Miktarı (MWh)	Teklif Edilen Satış Miktarı (MWh)
49.426	73.246

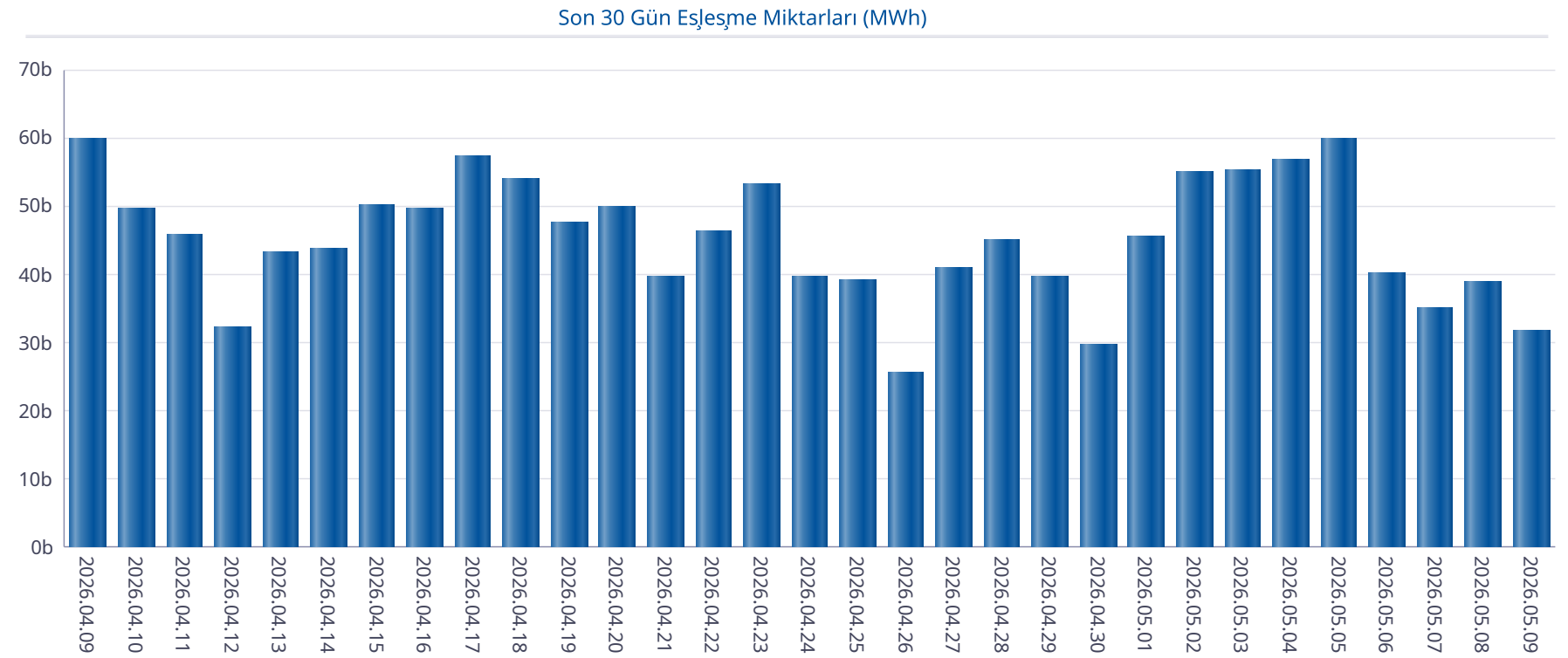

Gün İçi Piyasası

Türkiye Elektrik Piyasası Günlük Raporu 09.05.2026

Saat	PTF	SMF	Pozitif Dengesizlik Fiyatı	Negatif Dengesizlik Fiyatı	Saatlik Kontrat AOF
0	813,64	36,00	-106,00	838,05	643,61
1	499,99	0,00	-106,00	514,99	278,56
2	399,00	5,23	-106,00	410,97	163,75
3	310,01	0,00	-106,00	319,31	145,03
4	305,01	0,00	-106,00	314,16	143,21
5	323,00	0,00	-106,00	332,69	153,88
6	200,00	0,00	-106,00	206,00	64,64
7	138,01	1,00	-106,00	154,50	121,37
8	0,00	0,00	-106,00	154,50	0,00
9	0,00	0,00	-106,00	154,50	0,00
10	0,00	0,00	-106,00	154,50	0,00
11	0,00	0,00	-106,00	154,50	0,00
12	0,00	0,00	-106,00	154,50	0,00
13	0,00	0,00	-106,00	154,50	0,00
14	0,00	0,00	-106,00	154,50	0,00
15	0,00	0,00	-106,00	154,50	0,00
16	6,00	248,00	-103,00	262,88	190,94
17	205,01	932,00	198,86	987,92	389,82
18	500,01	2.800,02	485,01	2.968,02	1.038,74
19	1.999,00	4.366,00	1.939,03	4.627,96	3.167,57
20	4.100,00	4.440,00	3.977,00	4.706,40	4.257,55
21	3.700,00	4.440,00	3.589,00	4.706,40	4.044,04
22	1.200,00	600,00	564,00	1.236,00	1.320,51
23	500,01	2.105,85	485,01	2.232,20	747,36
Ort.	633,28	832,25	393,29	1.085,60	702,94

Min. Miktarlı Eşleşme	Maks. Miktarlı Eşleşme	Min. Fiyatlı Eşleşme	Maks. Fiyatlı Eşleşme
0,1 MWh - 4418,90 TL/MWh	179,0 MWh - 0,00 TL/MWh	3840,0 MWh - 0,00 TL/MWh	4,5 MWh - 4500,00 TL/MWh

Son 30 Günün PTF-SMF-AOF Grafiği

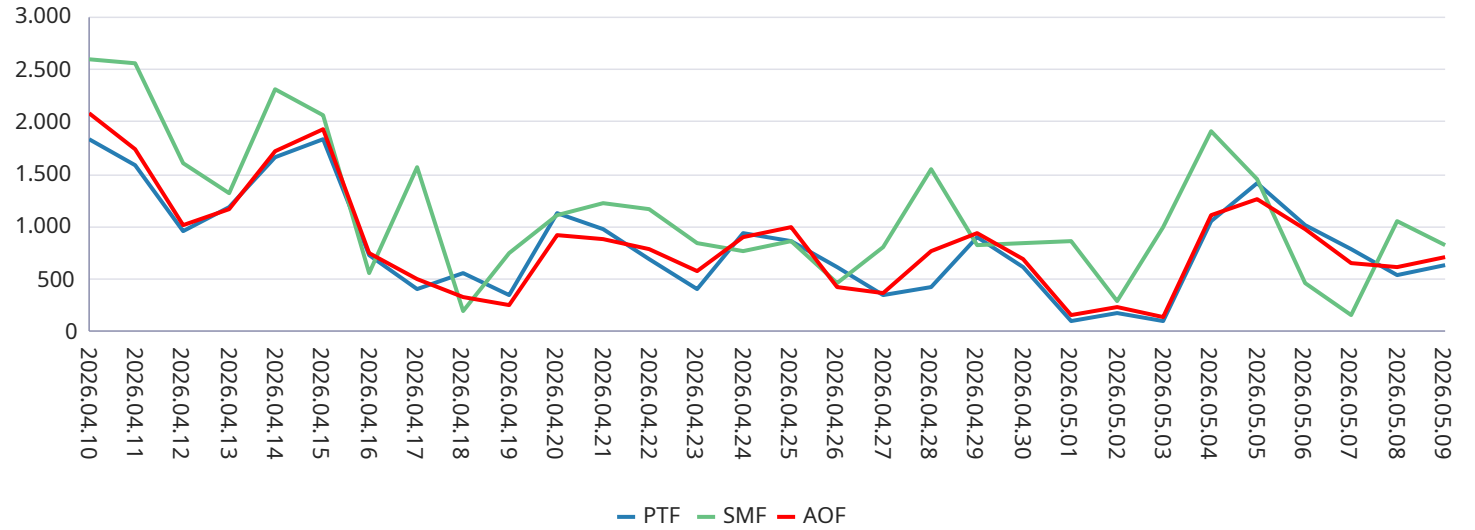

GİP AOF'nin PTF'den Farkı

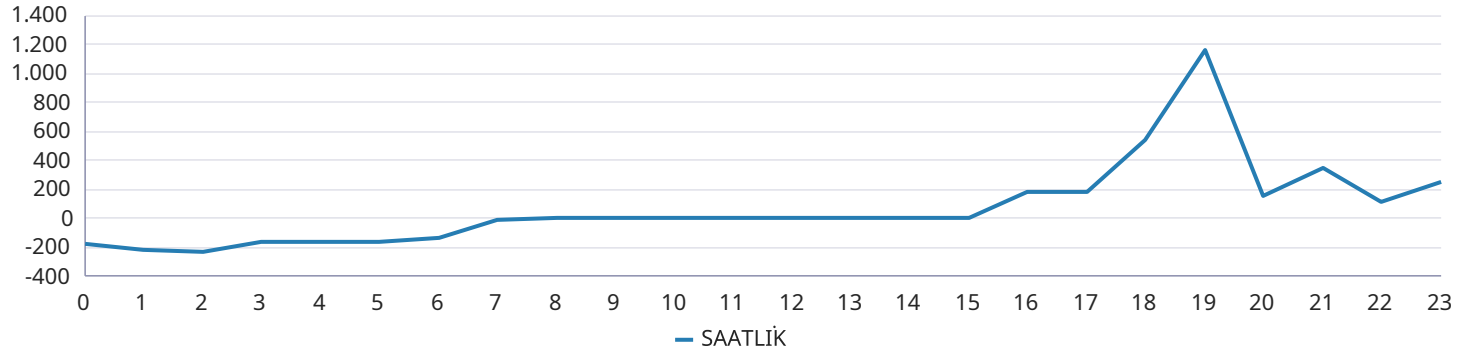

Yan Hizmetler Piyasası

Saat	PFK Fiyatı	PFK Rezerv	SFK Fiyatı	SFK Rezerv
0	2.671,00	420,99	4.000,00	904,00
1	2.671,00	420,99	4.000,00	904,00
2	2.671,00	420,99	4.000,00	904,00
3	2.671,00	420,99	3.250,00	804,00
4	2.671,00	420,99	3.250,00	804,00
5	2.671,00	420,99	3.250,00	804,00
6	2.671,00	420,99	3.250,00	804,00
7	2.599,97	417,99	1.200,00	921,00
8	2.599,97	417,99	1.200,00	921,00
9	2.599,97	417,99	1.200,00	921,00
10	2.599,97	417,99	1.200,00	921,00
11	2.599,97	417,99	997,00	925,00
12	2.599,97	417,99	997,00	925,00
13	2.599,97	417,99	997,00	925,00
14	2.599,97	417,99	997,00	925,00
15	2.671,00	434,99	1.686,00	1.011,00
16	2.671,00	434,99	1.686,00	1.011,00
17	2.671,00	434,99	1.686,00	1.011,00
18	2.671,00	432,62	3.250,00	952,00
19	2.671,00	432,62	3.250,00	952,00
20	2.671,00	432,62	3.250,00	952,00
21	2.671,00	432,62	2.118,00	904,00
22	2.671,00	432,62	2.118,00	904,00
23	2.671,00	432,62	2.118,00	904,00
Ort.	2.647,32	424,65	2.289,58	913,04

Türkiye Elektrik Piyasası Günlük Raporu 09.05.2026

Son 30 Gün Ağırlıklı Ortalama PFK Fiyatı

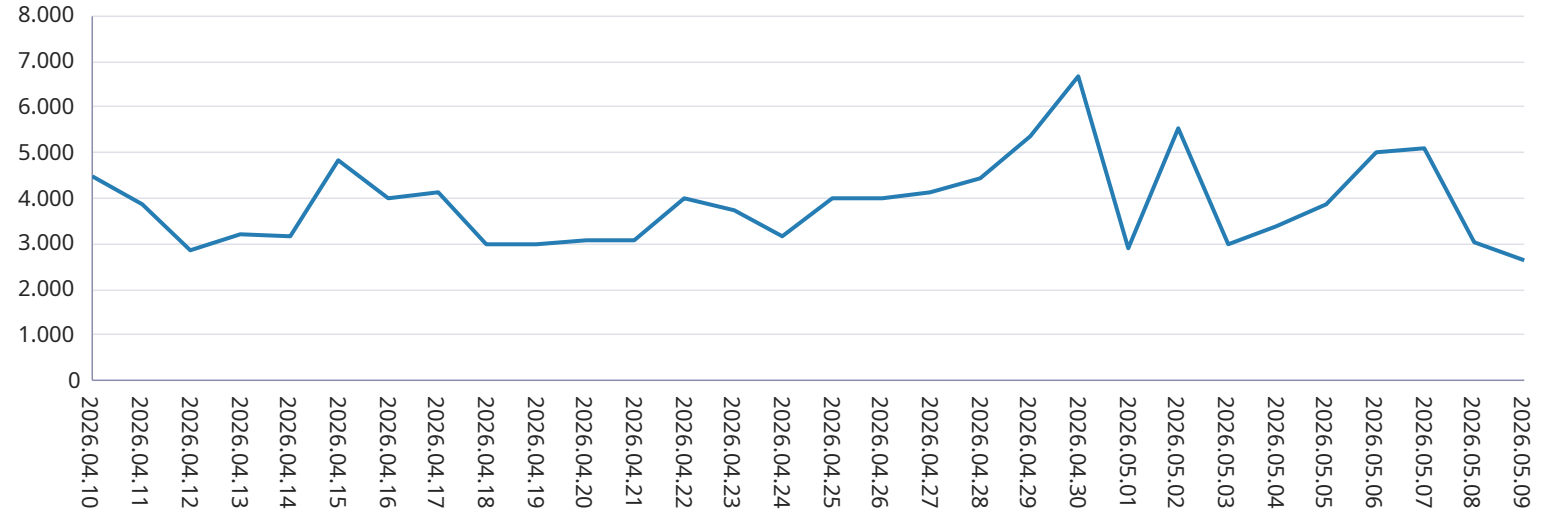

Son 30 Gün Ağırlıklı Ortalama SFK Fiyatı

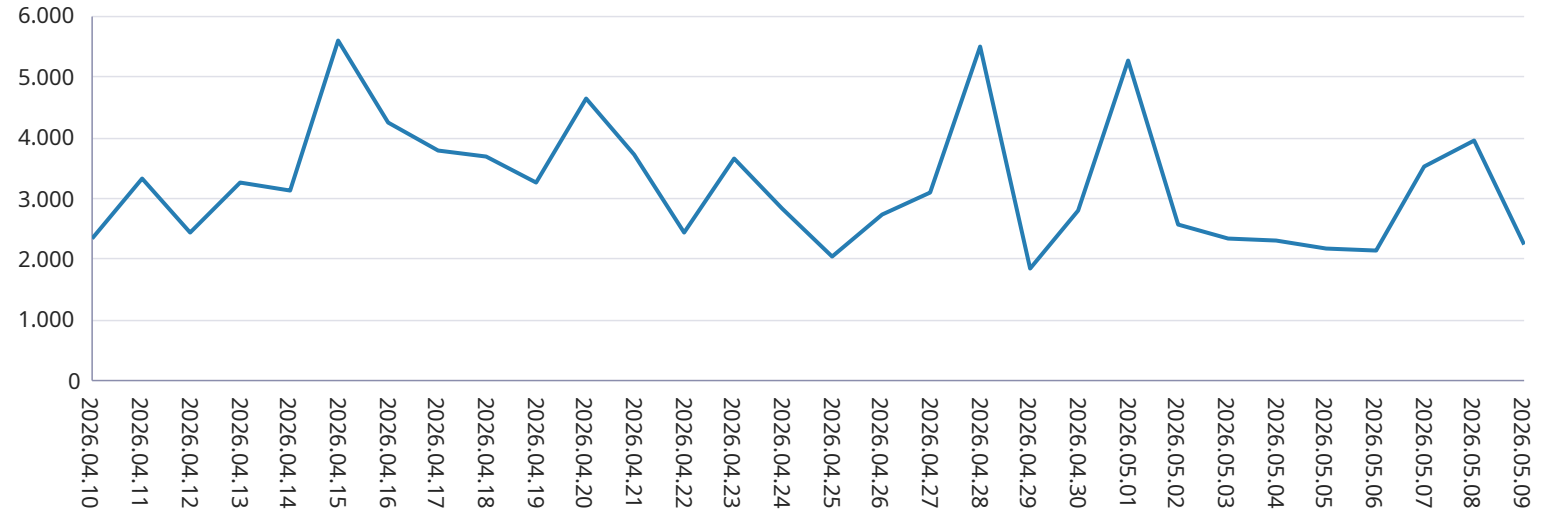

Dengeleme Güç Piyasası

Türkiye Elektrik Piyasası Günlük Raporu 09.05.2026

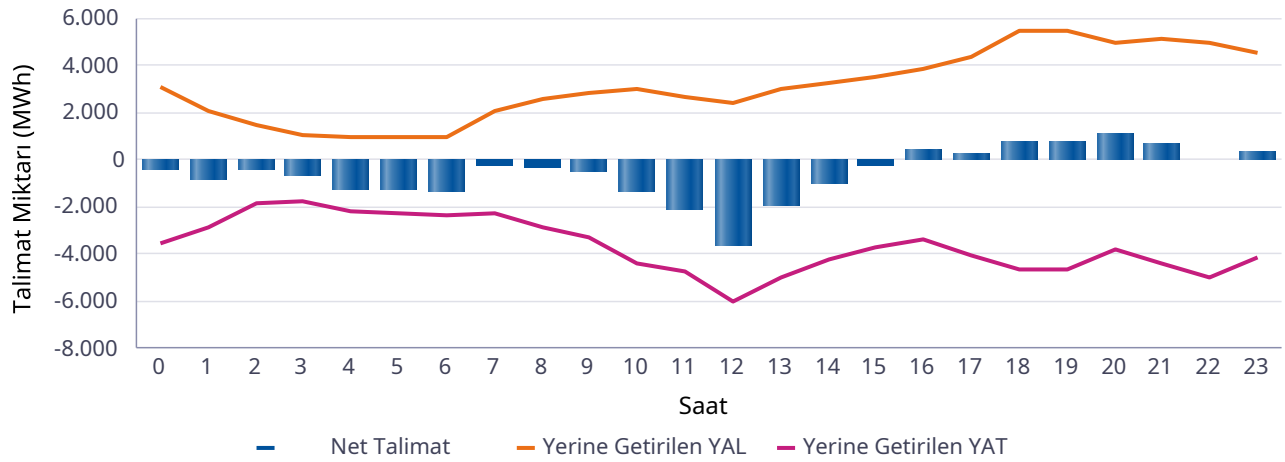
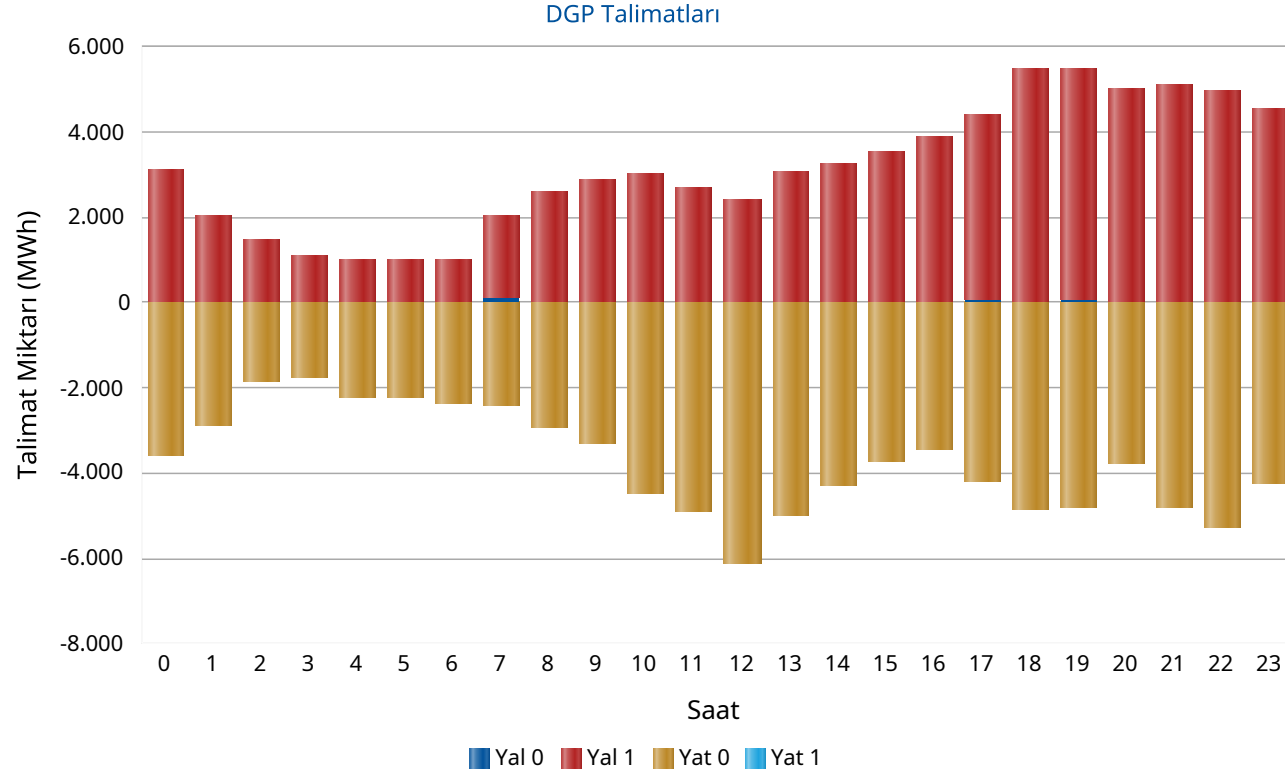

Saat	Net Talimat	YAL 0	YAL1	YAT 0	YAT1	Yerine Getirilen YAL	Yerine Getirilen YAT
0	-419	0	3.130	3.595	0	3.127	3.546
1	-822	0	2.052	2.881	0	2.052	2.874
2	-358	0	1.480	1.840	0	1.480	1.838
3	-680	0	1.093	1.774	0	1.093	1.773
4	-1.221	0	1.000	2.221	0	1.000	2.221
5	-1.233	0	1.000	2.233	0	1.000	2.233
6	-1.340	0	1.000	2.386	0	1.000	2.340
7	-239	131	1.925	2.428	0	2.056	2.294
8	-279	0	2.606	2.927	0	2.599	2.877
9	-443	0	2.878	3.324	0	2.878	3.321
10	-1.362	8	3.020	4.489	0	3.012	4.374
11	-2.062	0	2.667	4.880	0	2.667	4.728
12	-3.648	0	2.410	6.103	0	2.410	6.058
13	-1.917	0	3.053	5.006	0	3.041	4.958
14	-990	0	3.259	4.290	0	3.253	4.243
15	-215	0	3.537	3.742	0	3.486	3.701
16	447	41	3.846	3.434	0	3.848	3.401
17	301	88	4.325	4.173	0	4.370	4.069
18	769	0	5.483	4.829	0	5.445	4.677
19	820	88	5.417	4.816	0	5.461	4.641
20	1.175	0	5.028	3.795	0	4.961	3.785
21	739	0	5.112	4.787	0	5.104	4.364
22	-31	0	4.954	5.290	0	4.930	4.961
23	411	0	4.577	4.262	0	4.563	4.152
Top.	-12.595	355	74.851	89.503	0	74.834	87.429

* Değerlerin birimi MWh'tır

* YAL: Yük alma yönünde verilen talimatları, YAT: Yük atma yönünde verilen talimatları, 0 kodlu talimatlar: Sistemin arz-talep dengesini sağlamak için verilen talimatları, 1 kodlu talimatlar: Sistem kısıtlarının giderilmesi ve acil durumlar için verilen talimatları, Net Talimat: Yerine getirilen YAL miktarı ile yerine getirilen YAT miktarının farkıdır.

Piyasa Miktarı

Türkiye Elektrik Piyasası Günlük Raporu 09.05.2026

İkili Anlaşma Miktar Dağılımı

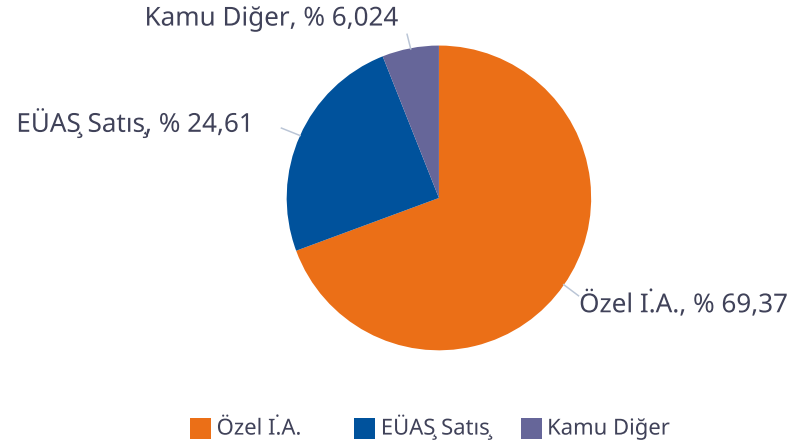

Piyasa Miktar Dağılımı

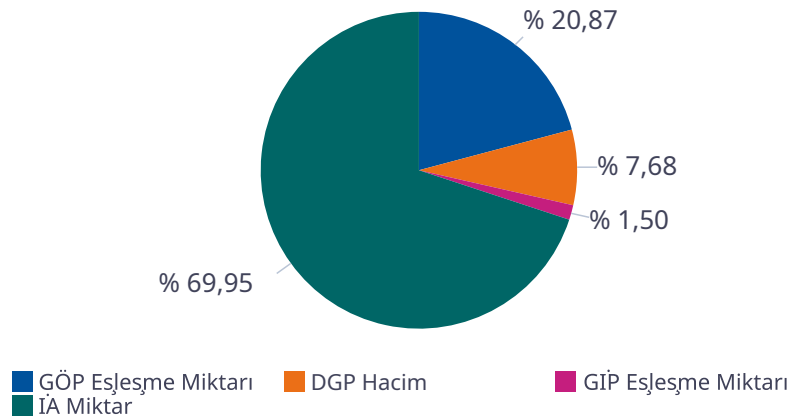

Saat	TOPLAM İA	Özel İ.A.	EÜAŞ Satış	Kamu Diğer	GÖP Esleşme Miktarı	GİP Esleşme Miktarı	DGP Miktar	Toplam Piyasa Miktarı
0	59.357	41.057	14.592	3.708,0	17.423	1.237,10	6.674	84.691
1	57.487	40.960	12.818	3.708,0	16.408	1.039,40	4.925	79.860
2	56.565	41.032	11.825	3.708,0	16.183	959,90	3.318	77.026
3	56.266	41.082	11.476	3.708,0	15.980	932,80	2.867	76.045
4	56.144	41.156	11.280	3.708,0	15.925	938,80	3.221	76.228
5	55.488	41.133	10.648	3.708,0	15.803	973,60	3.233	75.497
6	55.000	40.714	10.578	3.708,0	15.735	1.167,60	3.340	75.242
7	57.051	41.772	11.571	3.708,0	15.612	931,20	4.350	77.945
8	59.543	42.198	13.637	3.708,0	15.321	799,10	5.476	81.139
9	62.685	43.728	15.249	3.708,0	15.745	833,80	6.199	85.462
10	65.504	45.307	16.489	3.708,0	16.300	1.088,10	7.386	90.278
11	67.205	46.025	17.472	3.708,0	17.198	1.230,70	7.395	93.028
12	67.436	46.266	17.463	3.708,0	16.723	1.265,30	8.468	93.892
13	67.080	45.945	17.427	3.708,0	16.900	1.284,50	8.000	93.264
14	65.866	44.914	17.243	3.708,0	16.729	1.617,60	7.496	91.709
15	64.106	43.531	16.867	3.708,0	16.282	1.760,70	7.187	89.335
16	64.505	44.108	16.689	3.708,0	18.045	2.016,30	7.268	91.834
17	64.558	44.250	16.600	3.708,0	17.678	2.305,90	8.451	92.993
18	63.028	42.517	16.804	3.708,0	22.345	1.467,50	10.122	96.963
19	62.236	41.177	17.351	3.708,0	26.532	1.240,80	10.101	100.110
20	62.668	40.710	18.251	3.708,0	27.216	2.310,10	8.746	100.941
21	62.106	40.781	17.617	3.708,0	26.619	1.755,90	9.468	99.949
22	63.288	42.323	17.257	3.708,0	22.972	1.324,80	9.891	97.475
23	62.052	42.043	16.301	3.708,0	19.034	1.257,00	8.716	91.059
Toplam	1.477.225	1.024.728	363.504	88.992	440.709	31.738	162.294	2.111.966

* Değerlerin birimi MWh 'tır

* DGP talimat miktarı yerine getirilmiş YAL ve YAT'ların toplamıdır.

* Toplam İA: Alış veya satış yönünde yapılan ikili anlaşma miktarlarının toplamını,

* İA Özel: Özel şirketler arasında (her iki tarafı özel) yapılan ikili anlaşma miktarlarının toplamını,

* Kamu Diğer: EÜAŞ İA alış miktarını ifade eder.

Netleştirilmiş İkili Anlaşmalar

Türkiye Elektrik Piyasası Günlük Raporu 09.05.2026

İ.A. Net Alış

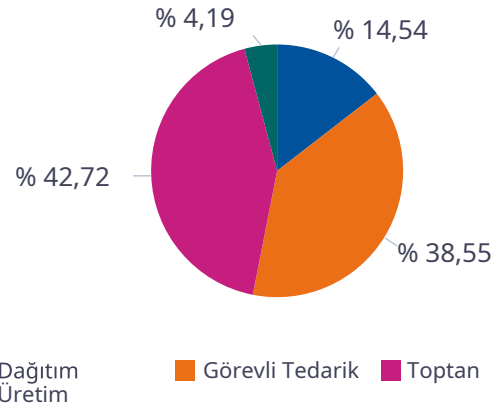

İ.A. Net Satış

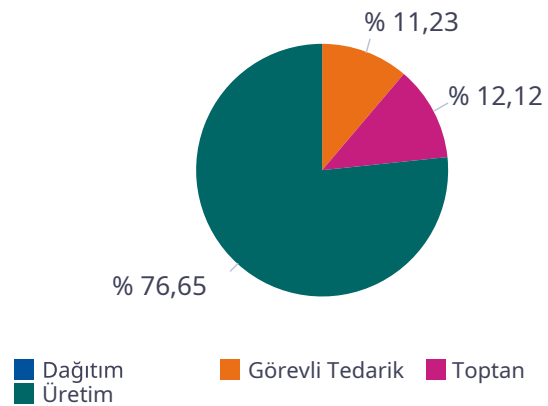

SAAT	NET ALIŞ						NET SATIŞ					
	Dağıtım	Görevli Tedarik	Toptan	Üretim	İhracat	Teiaş	Dağıtım	Görevli Tedarik	Toptan	Üretim	İthalat	Toplam
0	5.369	8.997	9.864	1.369	146	0	0	55	3.205	21.341	0	24.601
1	4.034	8.688	9.754	1.365	222	0	0	58	3.362	19.585	0	23.005
2	3.302	8.418	9.758	1.364	222	0	0	60	3.361	18.574	0	21.995
3	3.101	8.183	9.824	1.364	222	0	0	65	3.403	18.162	0	21.630
4	2.961	8.101	9.893	1.360	222	0	0	71	3.438	17.966	0	21.475
5	2.449	7.998	9.932	1.361	222	0	0	145	3.436	17.335	0	20.916
6	1.468	8.780	10.108	1.354	222	0	0	877	3.387	16.877	0	21.142
7	1.711	9.546	11.204	1.352	222	0	0	2.579	3.399	17.424	0	23.402
8	2.372	11.081	12.928	546	222	0	0	4.741	3.033	18.634	0	26.409
9	3.080	12.067	13.910	540	216	0	0	6.707	2.905	19.411	0	29.023
10	3.895	12.409	15.122	758	159	0	0	8.055	2.834	20.607	0	31.496
11	4.697	12.430	15.852	921	39	0	0	8.712	2.894	21.438	0	33.044
12	4.841	12.194	15.910	984	79	0	0	8.723	2.926	21.442	5	33.095
13	4.826	12.107	15.760	950	76	0	0	8.448	2.992	21.399	5	32.844
14	4.657	12.070	15.072	826	76	0	0	7.634	3.067	21.167	5	31.872
15	4.467	11.914	14.084	642	76	0	0	6.505	3.146	20.768	5	30.424
16	4.538	11.683	12.886	1.375	74	0	0	4.992	3.249	21.666	0	29.906
17	3.871	12.390	12.693	1.373	211	0	0	3.310	3.438	22.988	0	29.736
18	4.034	12.456	11.170	1.386	222	0	0	1.248	3.390	23.582	0	28.220
19	4.405	12.663	10.512	1.375	222	0	0	185	3.869	24.106	0	28.160
20	5.109	12.938	10.320	1.375	222	0	0	50	3.932	24.983	0	28.965
21	4.885	12.562	10.226	1.377	222	0	0	46	3.933	24.317	0	28.296
22	6.981	9.723	9.984	1.385	222	0	0	43	3.272	23.928	0	27.242
23	6.530	9.290	9.862	1.385	222	0	0	40	3.284	22.940	0	26.264
Toplam	97.583	258.685	286.630	28.086	4.260	0	0	73.348	79.156	500.640	20	653.164

*Değerlerin birimi MWh 'tır

İkili Anlaşmalar Aylık Toplam Gösterimi

Türkiye Elektrik Piyasası Günlük Raporu 09.05.2026

İ.A. Net Alış

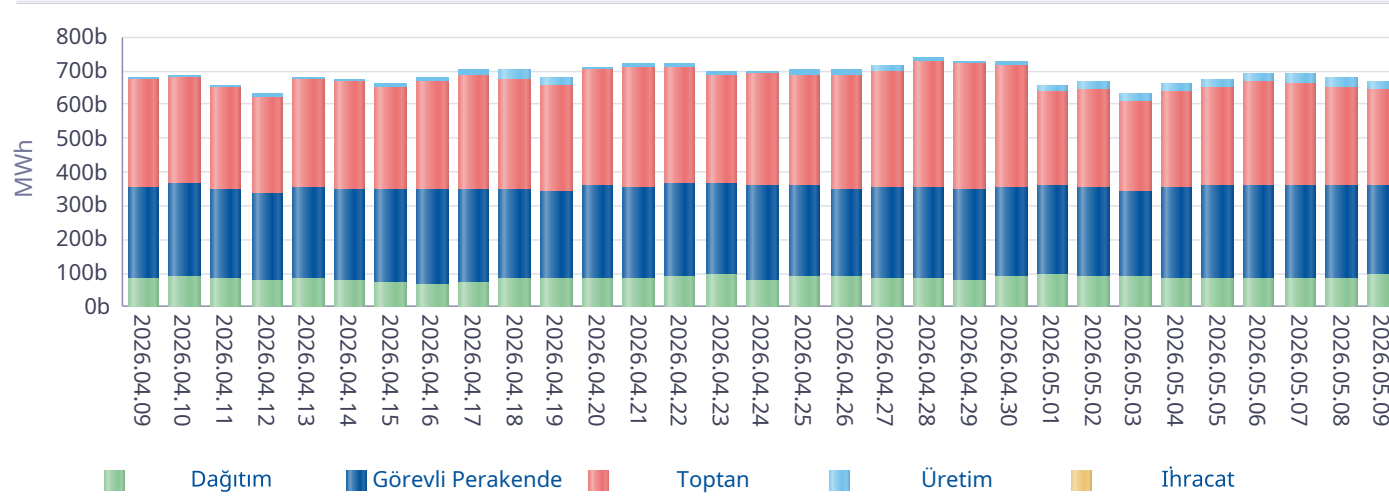

İ.A. Net Satış

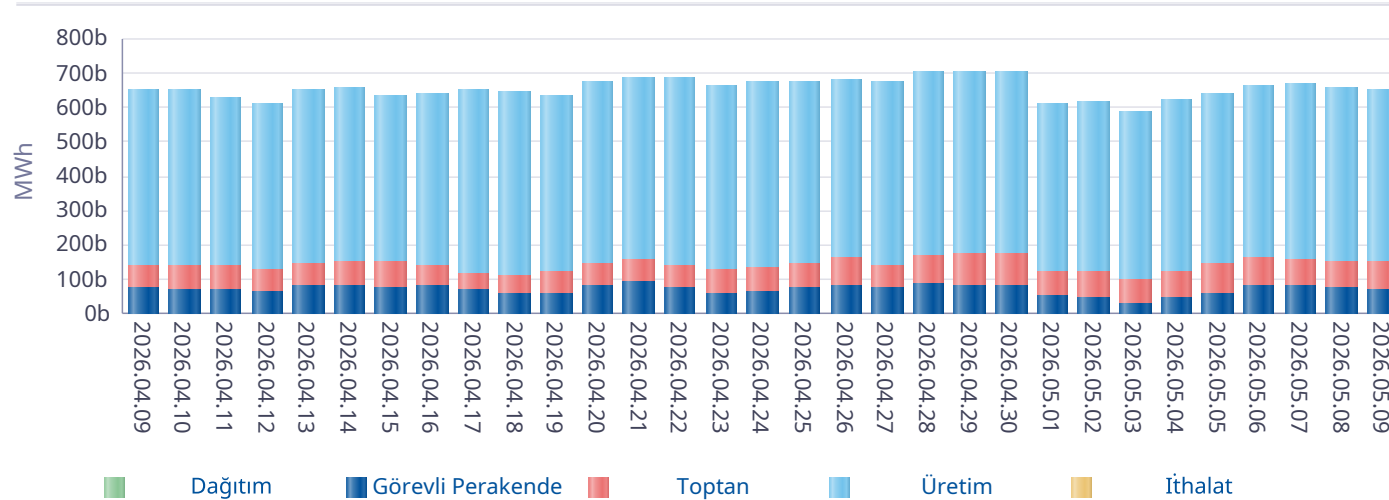

*İA net değerleri organizasyon bazında İA alış ve satış değerlerinin farkını ifade eder.

Gün	Özel İ.A.	EÜAŞ Satış	Kamu Diğer
2026-04-10	753.840	361.376	90.000
2026-04-11	808.938	339.625	90.000
2026-04-12	790.788	331.794	90.000
2026-04-13	838.797	349.337	90.000
2026-04-14	822.171	343.475	90.000
2026-04-15	894.696	340.843	90.000
2026-04-16	949.779	340.064	92.158
2026-04-17	917.044	344.791	90.000
2026-04-18	920.957	345.833	90.000
2026-04-19	885.849	339.168	90.000
2026-04-20	945.699	352.662	90.000
2026-04-21	980.369	352.521	88.920
2026-04-22	985.269	360.256	89.160
2026-04-23	988.696	357.903	89.160
2026-04-24	1.010.073	352.406	89.160
2026-04-25	1.001.318	354.062	89.160
2026-04-26	988.801	346.739	89.160
2026-04-27	1.023.582	354.824	89.160
2026-04-28	1.136.766	353.708	89.160
2026-04-29	1.030.298	347.835	89.160
2026-04-30	1.106.878	351.861	89.160
2026-05-01	807.211	363.492	86.230
2026-05-02	853.690	354.579	86.230
2026-05-03	834.184	342.065	86.230
2026-05-04	830.908	352.860	86.230
2026-05-05	861.177	357.324	86.230
2026-05-06	981.300	361.275	88.992
2026-05-07	1.033.102	363.095	88.992
2026-05-08	1.101.049	363.337	88.992
2026-05-09	1.024.728	363.504	88.992
Toplam	28.107.956	10.542.615	2.670.634

*İA Özel: Özel şirketler arasında (her iki tarafı özel) yapılan ikili anlaşma miktarlarının toplamını,

*Kamu Diğer: EÜAŞ İA alış miktarını ifade eder.

Piyasa Ticaret Hacmi

Türkiye Elektrik Piyasası Günlük Raporu 09.05.2026

	Saat	Tutar
Günlük Minimum Toplam Ciro Tutarı	6	7.862.076
Günlük Maksimum Toplam Ciro Tutarı	20	139.831.916

* Değerlerin birimi TL'dir

	Tarih	Saat	Tutar
Aylık Minimum Toplam Ciro Tutarı	01.05.2026	6	319.721
Aylık Maksimum Toplam Ciro Tutarı	04.05.2026	20	165.979.762

* Değerlerin birimi TL'dir

* Tablodaki değerler içinde bulunulan ayın değerlerini kapsamaktadır.

	Tarih	Saat	Tutar
Yıllık Minimum Toplam Ciro Tutarı	15.02.2026	11	145.913
Yıllık Maksimum Toplam Ciro Tutarı	04.05.2026	20	165.979.762

* Değerlerin birimi TL'dir

* Tablodaki değerler içinde bulunulan yılın değerlerini kapsamaktadır.

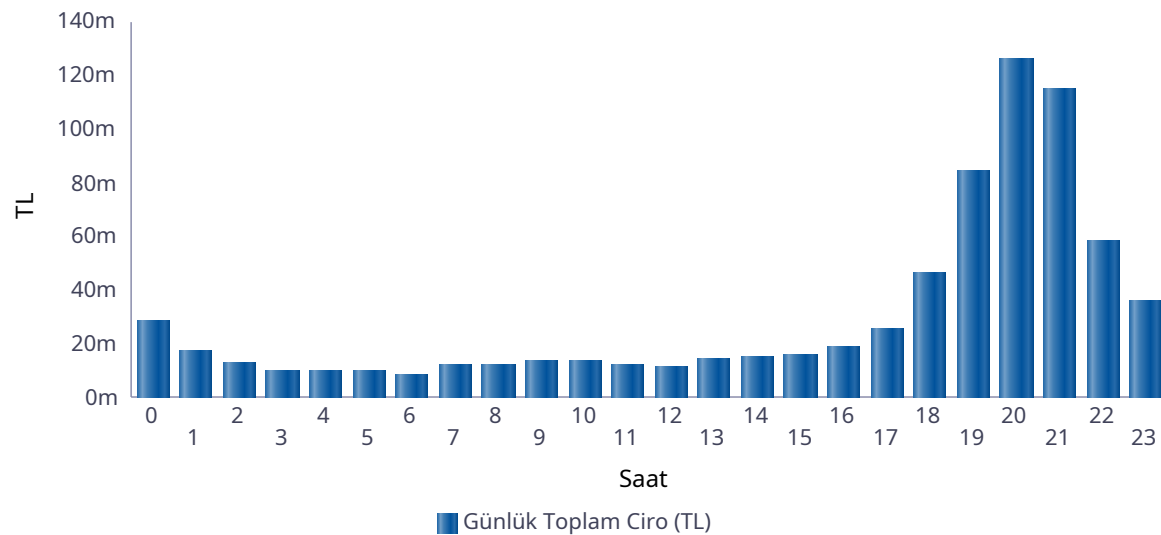

Saat	GÖP Ciro Tutarı	GİP Ciro Tutarı	YAL Tutarı	YAT Tutarı	Toplam Ciro
0	13.787.916	796.205	13.589.808	19.963	28.193.892
1	8.316.234	289.537	8.666.294	0	17.272.065
2	6.728.691	157.187	6.252.638	2.190	13.140.705
3	5.376.460	135.282	4.572.405	0	10.084.146
4	5.287.354	134.446	4.152.500	0	9.574.299
5	5.504.653	149.820	4.152.500	0	9.806.973
6	3.740.434	75.470	4.252.500	0	8.068.404
7	2.793.640	113.019	8.954.611	267	11.861.536
8	412.111	0	11.640.104	0	12.052.216
9	412.035	0	12.850.798	0	13.262.832
10	424.178	0	13.491.757	0	13.915.935
11	455.280	0	11.925.622	0	12.380.901
12	454.669	0	10.785.150	0	11.239.819
13	455.356	0	13.646.900	0	14.102.256
14	455.280	0	14.550.472	0	15.005.752
15	424.178	0	15.719.322	0	16.143.500
16	1.532.334	384.993	17.120.721	534	19.038.582
17	4.939.360	898.884	19.554.054	7.605	25.399.903
18	20.204.995	1.524.344	24.495.900	64.621	46.289.861
19	55.105.272	3.930.321	24.612.611	623.159	84.271.362
20	93.837.370	9.835.364	22.501.095	45.592	126.219.421
21	84.438.553	7.100.931	22.878.773	186.676	114.604.933
22	34.328.854	1.749.409	22.136.776	273.820	58.488.860
23	14.742.625	939.437	20.001.776	172.961	35.856.800
Toplam	364.157.831	28.214.649	332.505.085	1.397.387	726.274.952

* Değerlerin birimi TL'dir.

* GÖP Ciro Tutarı: Fark Fonu dahil ilgili saatteki GÖP satış tutarını ifade etmektedir.

* GİP Ciro Tutarı: İlgili saatte satış yönündeki her bir kontrat miktarı ile ilgili kontratın eşleşme fiyatının çarpımından oluşmaktadır.

* YAL Tutarı: Yerine getirilen YAL miktarı ile ilgili YAL talimatının geçerli fiyatının çarpımından oluşmaktadır.

* YAT Tutarı: Yerine getirilen YAT miktarı ile ilgili YAT talimatının geçerli fiyatının çarpımından oluşmaktadır.

Yekdem Santrallerinin KGÜP Miktarları

Türkiye Elektrik Piyasası Günlük Raporu 09.05.2026

Son 30 Gün YEK KGÜP

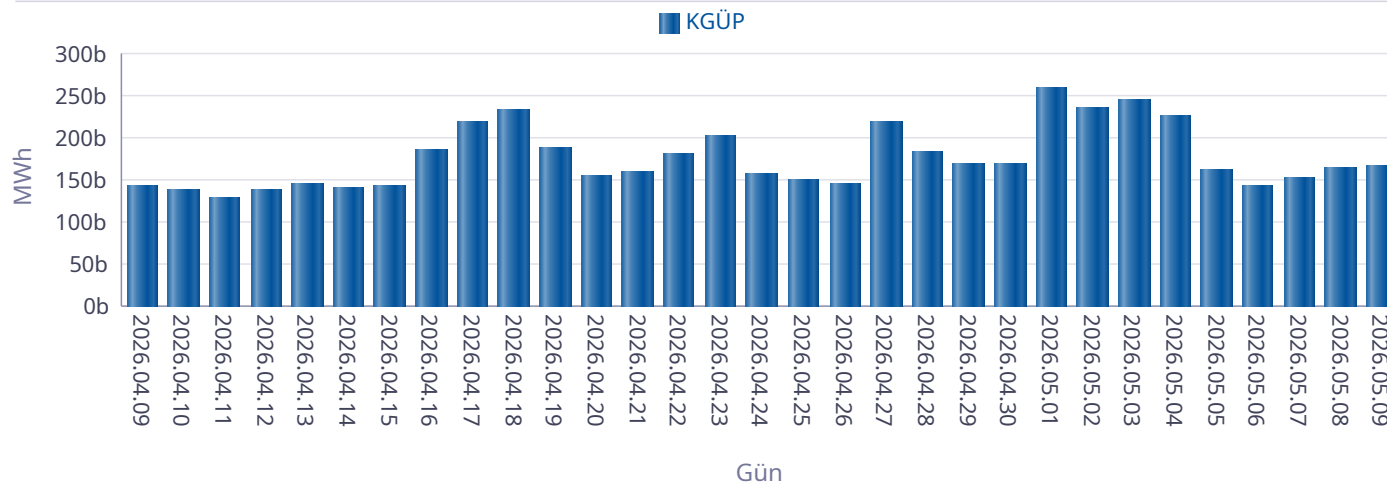

Kaynak Bazında YEK KGÜP

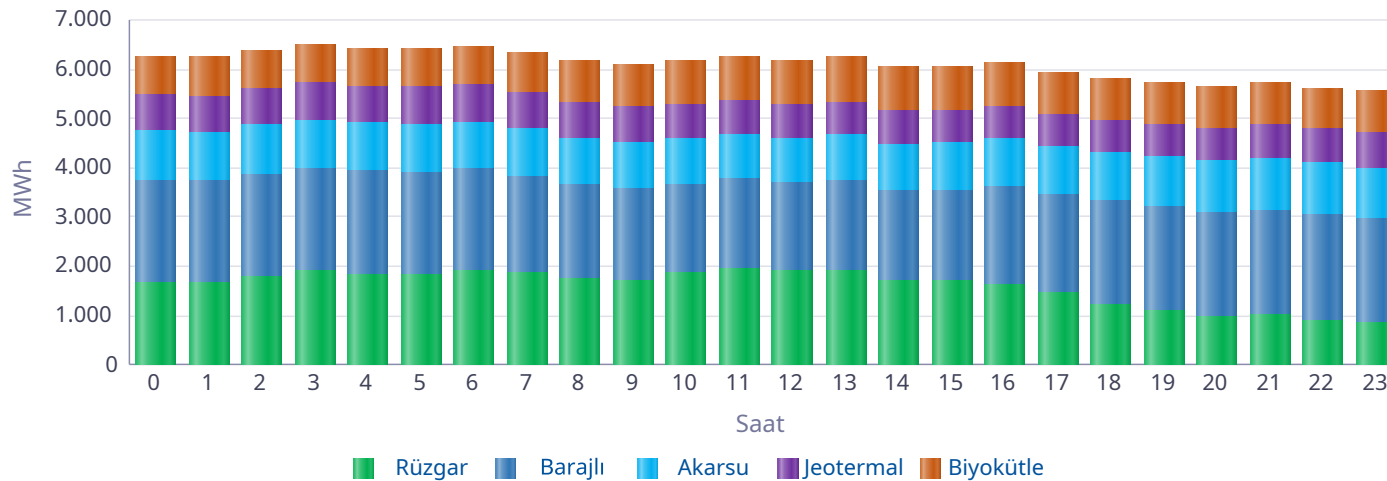

Saat	Rüzgar	Jeotermal	Biyokütle	Akarsu	Barajlı	Toplam
0	1.684	732	785	1.017	2.062	6.280
1	1.667	738	788	1.005	2.057	6.255
2	1.807	745	786	1.004	2.055	6.396
3	1.925	750	788	977	2.073	6.514
4	1.849	754	787	980	2.073	6.443
5	1.839	757	785	975	2.072	6.429
6	1.899	758	788	952	2.075	6.472
7	1.851	752	810	967	1.978	6.358
8	1.743	739	844	935	1.921	6.183
9	1.716	726	863	949	1.848	6.102
10	1.851	710	881	928	1.809	6.180
11	1.947	697	904	896	1.821	6.265
12	1.895	677	899	922	1.798	6.192
13	1.921	664	906	942	1.810	6.243
14	1.714	653	903	952	1.827	6.048
15	1.705	640	898	972	1.850	6.066
16	1.619	639	885	998	1.984	6.125
17	1.469	635	855	996	1.984	5.939
18	1.222	645	845	1.006	2.095	5.813
19	1.101	660	843	1.041	2.097	5.741
20	985	677	850	1.050	2.097	5.660
21	1.029	692	850	1.053	2.115	5.739
22	918	703	835	1.055	2.116	5.627
23	844	722	837	1.044	2.115	5.561
Toplam	38.201	16.865	20.217	23.614	47.731	146.629

* Değerlerin birimi MWh'dir.

Kaynak Bazında KGÜP Miktarları

Türkiye Elektrik Piyasası Günlük Raporu 09.05.2026

Doğal Gaz KGÜP

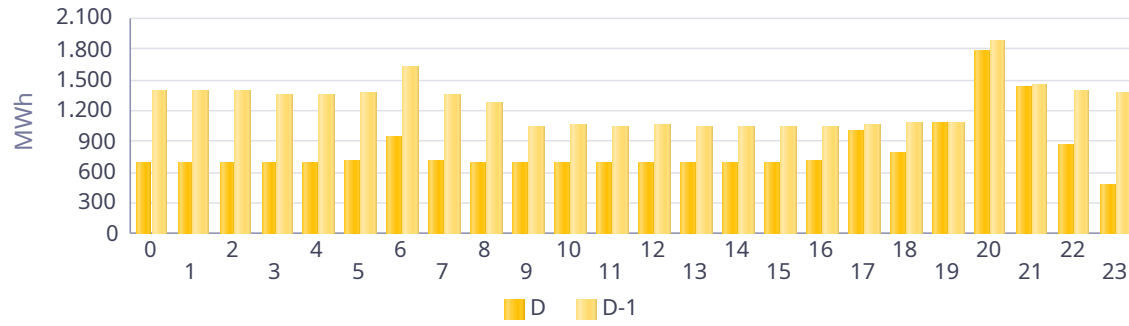

İthal Kömür KGÜP

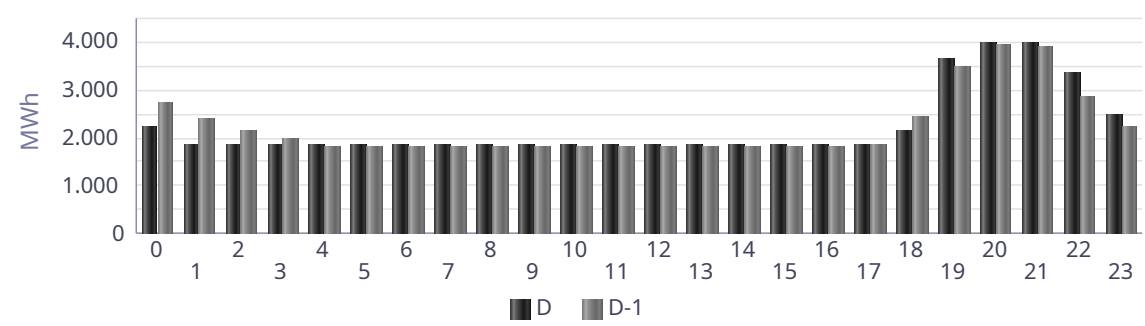

Baraj KGÜP

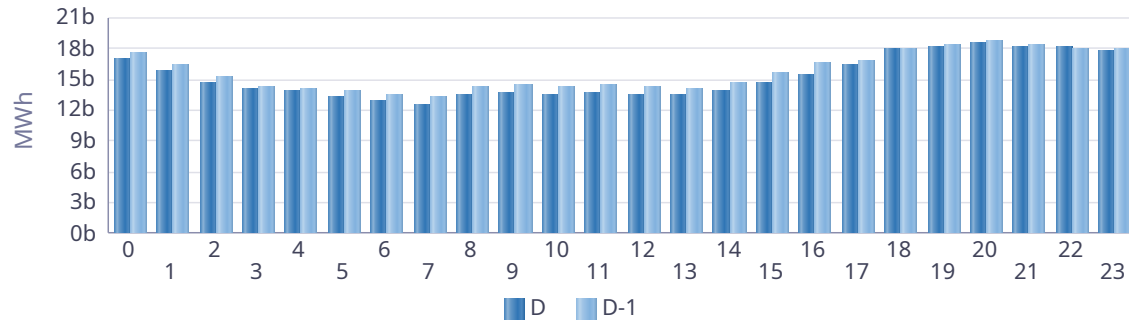

Rüzgar KGÜP

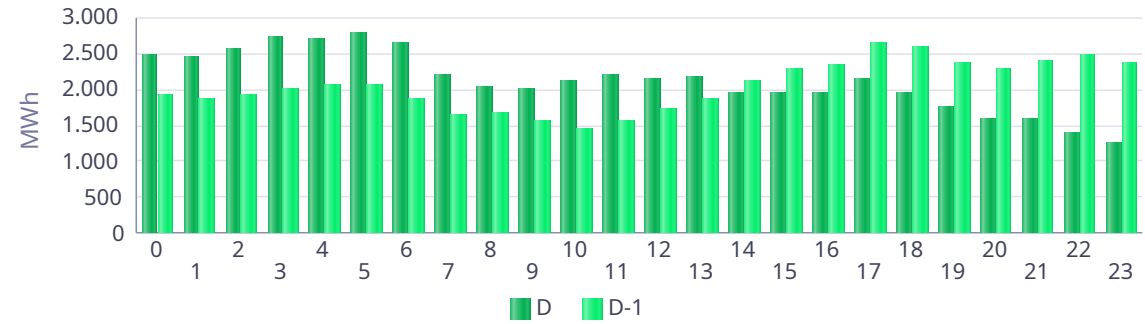

Akarsu KGÜP

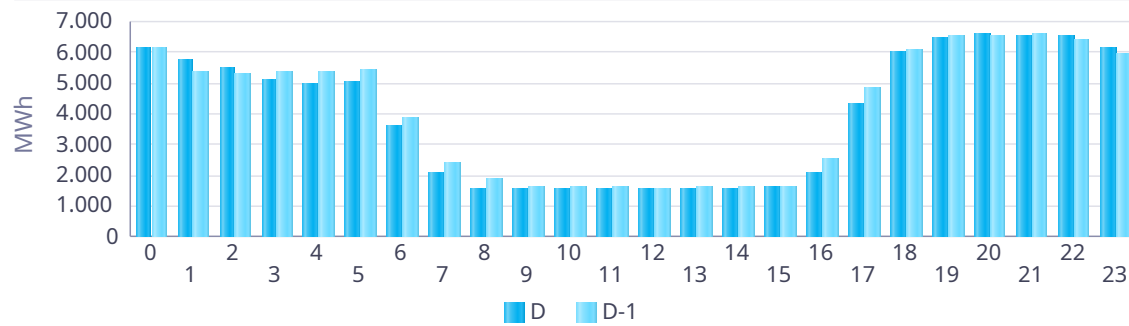

Taş Kömürü - Linyit KGÜP

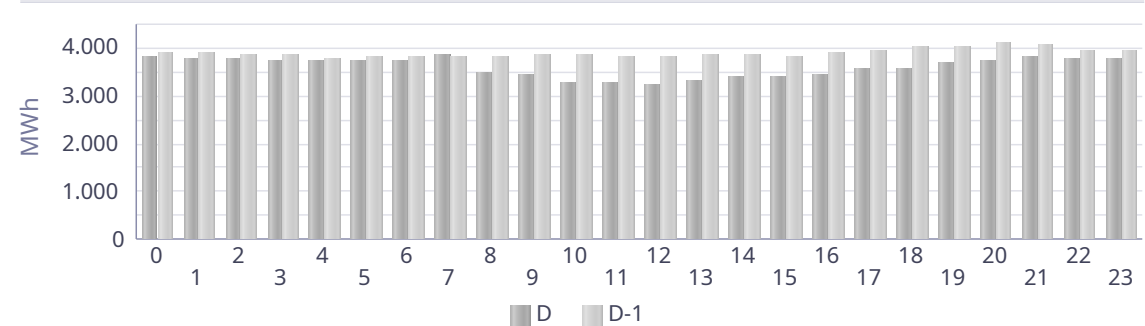

Kaynak Bazında Kümülatif KGÜP Miktarları

Türkiye Elektrik Piyasası Günlük Raporu 09.05.2026

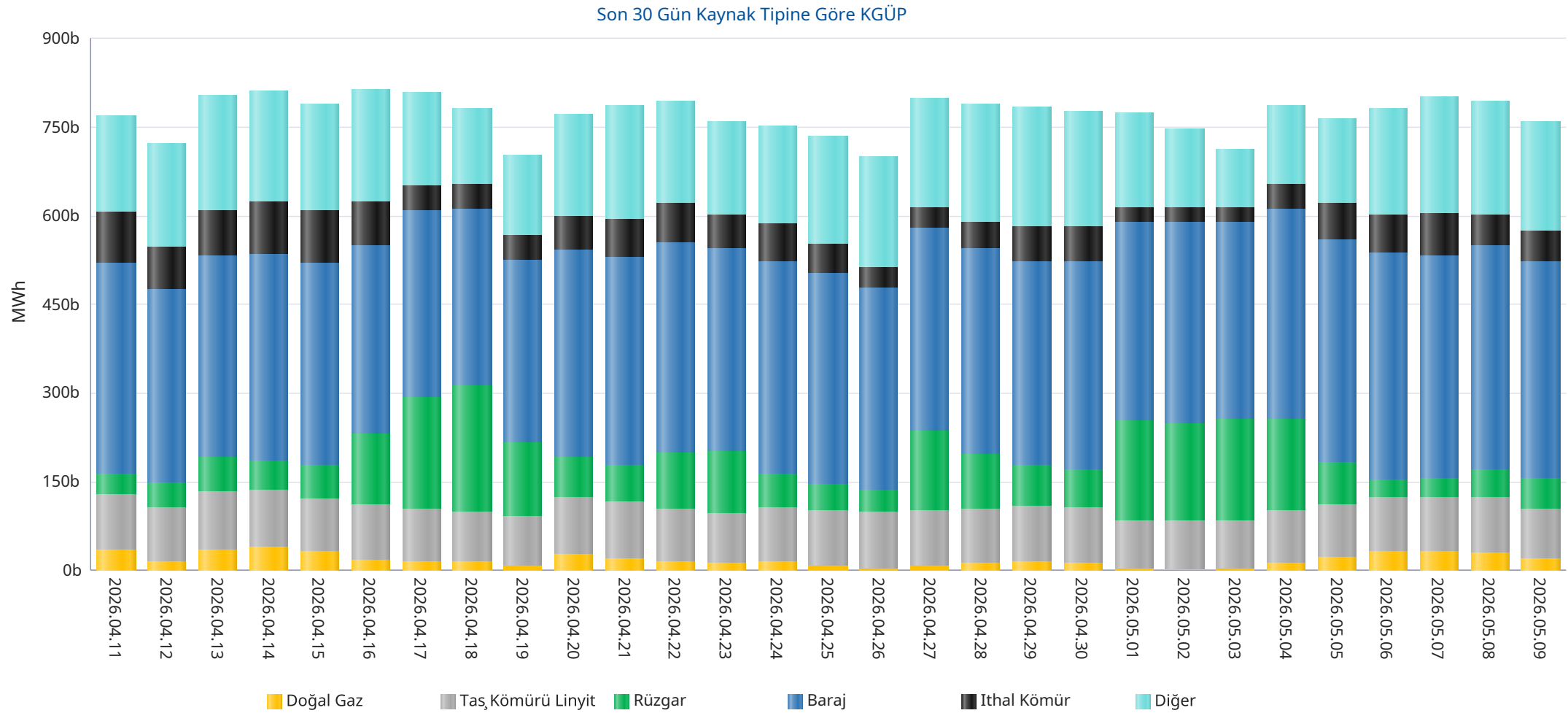

* Diğer sütünü içindeki kaynak tipleri şu şekildedir: Asfaltit, Biogaz, Biokütle, Biokütleden Elde Edilen Gaz(LFG-Çöp Gazı), Fuel Oil, Güneş, Jeotermal, LPG, Motorin, Nafta, Prolitik Oil & Prolitik Gaz, Proses Atık Isısı.

Kaynak Bazında Kümülatif KGÜP Miktarları - Son 30 Günlük

Türkiye Elektrik Piyasası Günlük Raporu 09.05.2026

Doğal Gaz KGÜP

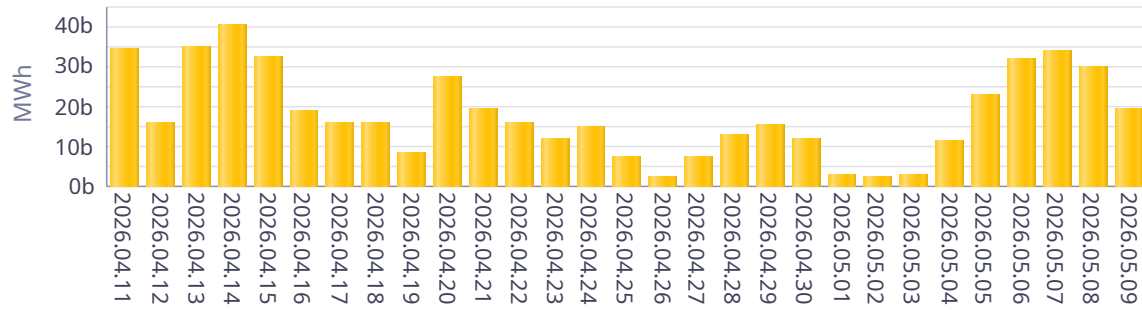

İthal Kömür KGÜP

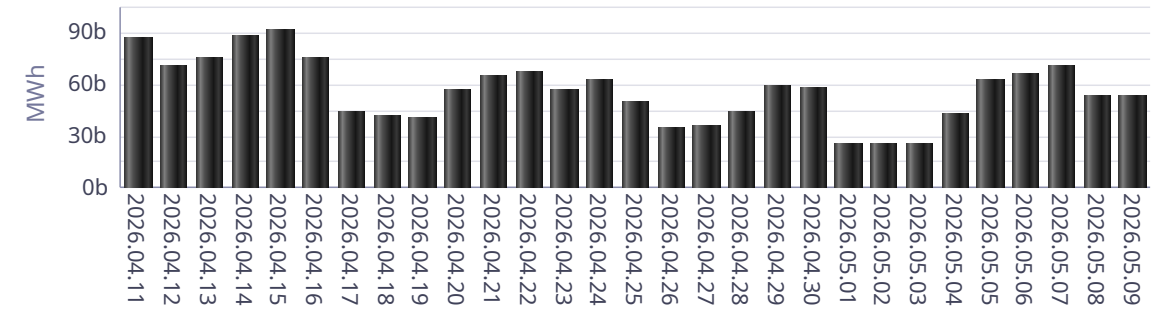

Baraj KGÜP

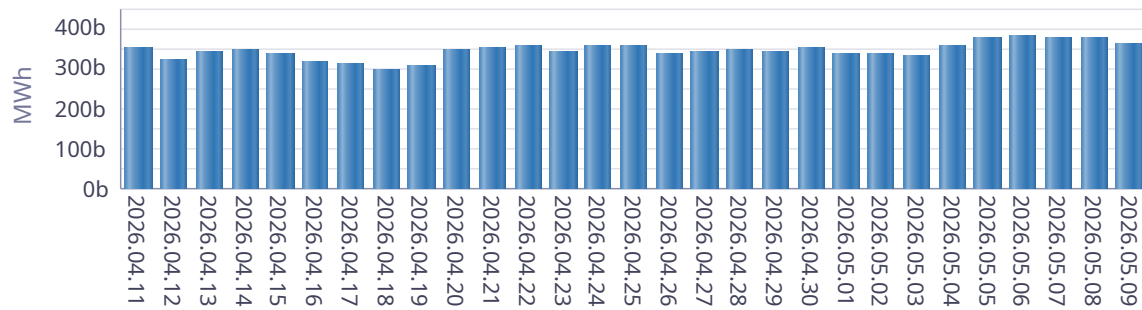

Rüzgar KGÜP

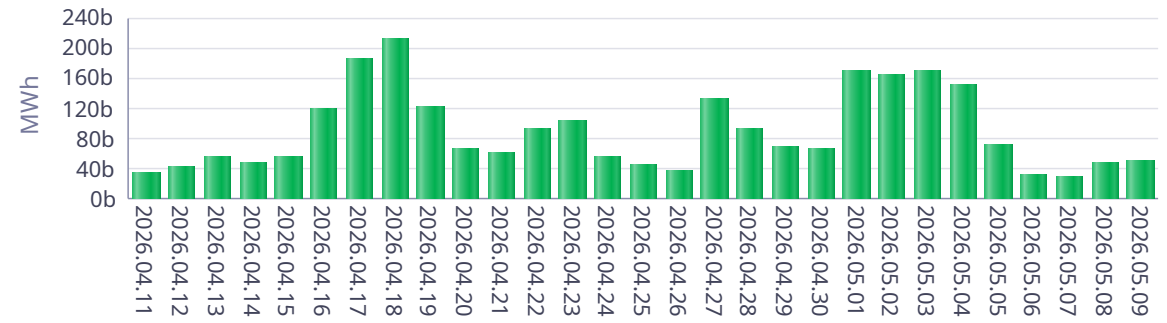

Akarsu KGÜP

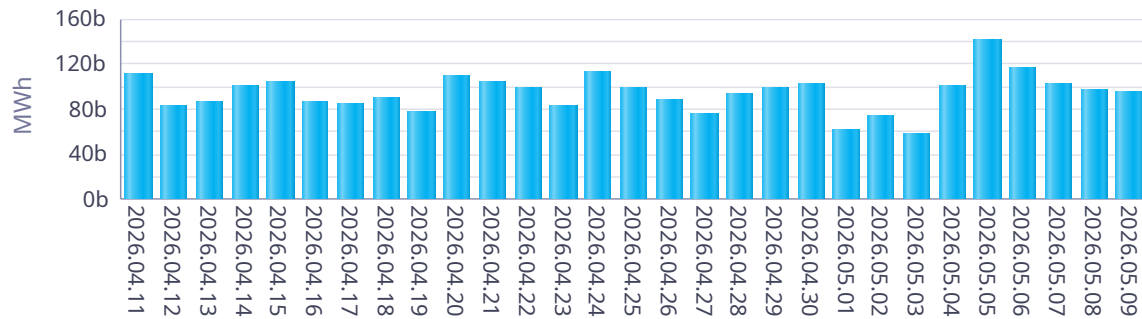

Taş Kömürü - Linyit KGÜP

