

EPIAŞ

ELEKTRİK PİYASASI GÜNLÜK RAPORU

Günlük Özet

Türkiye Elektrik Piyasası Günlük Raporu 10.05.2026

Gün Öncesi Piyasası

	10.05.2026	09.05.2026
PTF Arit. Ortalaması (TL/MWh)	503,55	633,28
Arit. Ortalama Eşleşme Miktarı (MWh)	16.123,19	18.362,82
Arit. Ortalama Fiyattan Bağımsız Satış Miktarı (MWh)	15.516,66	15.403,03
Arit. Ortalama Fiyattan Bağımsız Alış Miktarı (MWh)	14.540,48	16.728,42
Arit. Ortalama İkili Anlaşma Miktarı (MWh)	58.492,20	61.551,04
Göp Toplam Eşleşme Miktarı (MWh)	386.956,60	440.707,70

Gün İçi Piyasası

	10.05.2026	09.05.2026
Ağırlıklı Ortalama Fiyat (TL/MWh)	620,15	888,97
Toplam Eşleşme Miktarı (MWh)	20.967,10	31.738,50
Minimum Eşleşme Fiyatı (TL/MWh)	0,00	0,00
Maksimum Eşleşme Fiyatı (TL/MWh)	4.355,00	4.500,00

Dengeleme Güç Piyasası

	10.05.2026	09.05.2026
SMF Arit. Ortalaması (TL/MWh)	648,49	832,25
Toplam YAL Miktarı (MWh)	55.118,78	75.206,00
Toplam YAT Miktarı (MWh)	137.176,85	89.503,18
0 Kodlu Toplam Talimat Miktarı (MWh)	137.800,02	89.858,58
1 Kodlu Toplam Talimat Miktarı (MWh)	54.495,62	74.850,60
Yerine Getirilen Toplam DGP Talimat Miktarı (MWh)	189.810,43	162.262,55

İşlem Hacmi

	10.05.2026	09.05.2026
Toplam GÖP İşlem Hacmi (TL)	257.255.827,36	364.157.830,59
Toplam GİP İşlem Hacmi (TL)	13.002.658,56	28.214.649,31
Toplam YAL İşlem Hacmi (TL)	241.694.880,51	332.494.944,91
Toplam YAT İşlem Hacmi (TL)	1.168.470,96	1.397.387,43

* GÖP: Gün Öncesi Piyasası, GİP: Gün İçi Piyasası, DGP: Dengeleme Güç Piyasasını ifade etmektedir.

* Açıklamalar ve kısaltmalar ilgili sayfaların altında yer almaktadır.

Üretim - Tüketim

Türkiye Elektrik Piyasası Günlük Raporu 10.05.2026

Saat	Üretim	İthalat	İhracat	Tüketim
0	32.371	343	656	34.335
1	31.392	340	631	32.539
2	29.469	312	559	31.196
3	29.043	304	542	30.358
4	28.755	243	580	30.042
5	27.949	271	574	29.544
6	25.091	162	518	28.495
7	23.294	95	506	28.713
8	23.725	57	383	30.144
9	27.051	44	356	31.689
10	30.372	168	233	33.397
11	34.282	208	295	34.156
12	34.708	245	196	34.143
13	35.641	234	214	34.463
14	36.209	286	158	34.209
15	35.338	259	163	33.150
16	36.056	157	269	32.674
17	35.716	87	341	32.528
18	35.668	169	465	33.437
19	34.998	268	593	35.668
20	35.931	244	570	37.589
21	34.522	239	579	37.153
22	35.327	255	627	35.775
23	32.628	236	613	33.986
TOPLAM (MWh)	765.537	5.226	10.619	789.383

	Tüketim Miktarı	Saat
Maksimum Tüketim	37.589	20
Minimum Tüketim	28.495	6

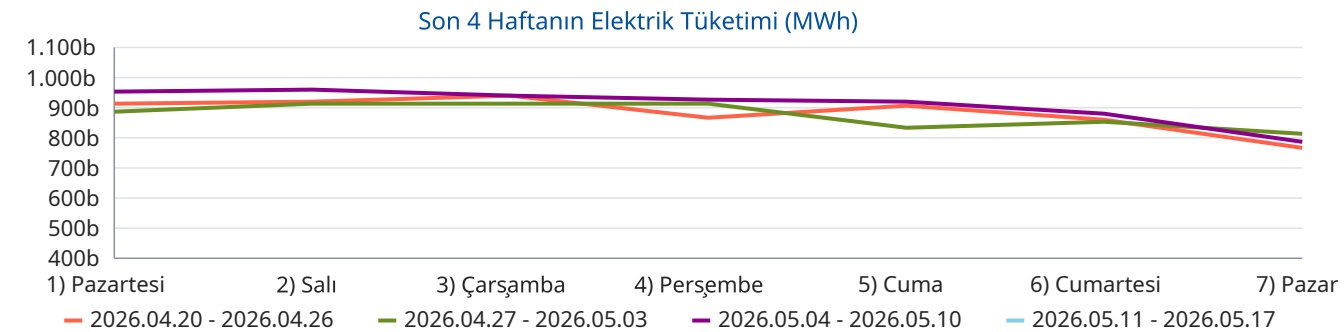
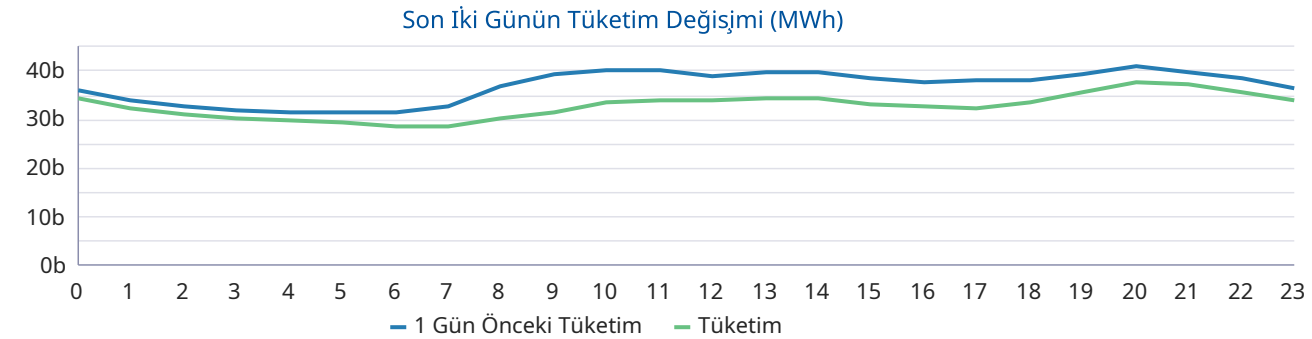
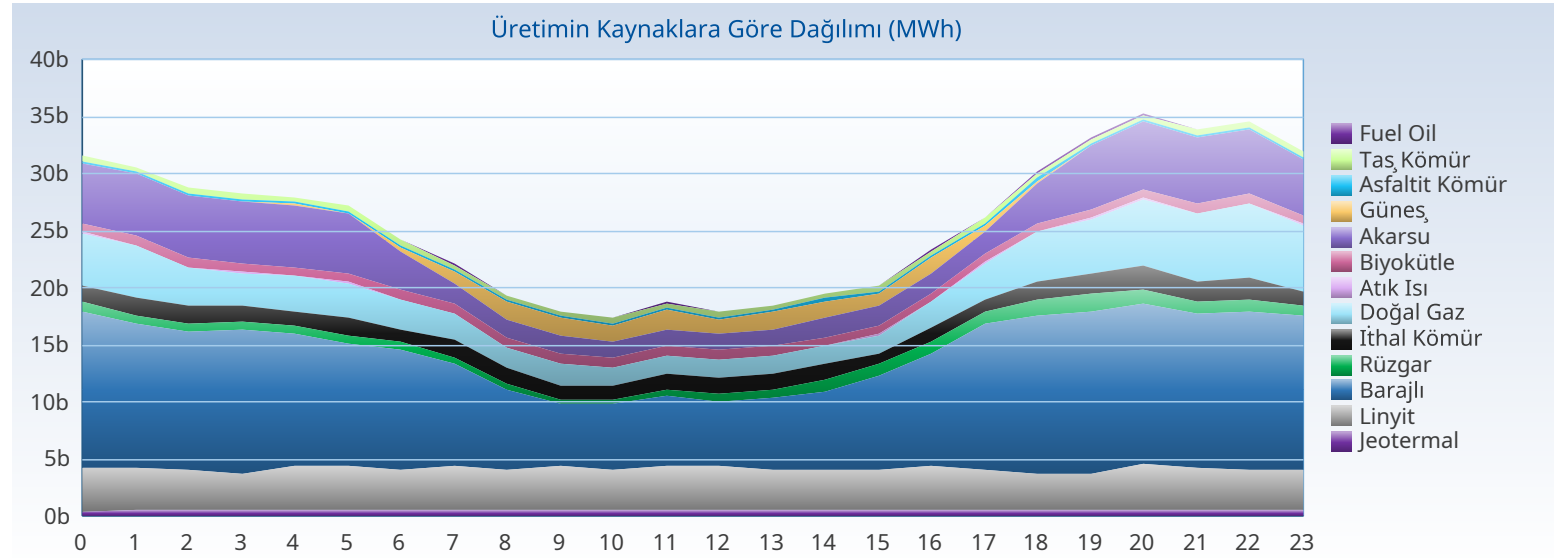

Üretim - Kurulu Güç

Türkiye Elektrik Piyasası Günlük Raporu 10.05.2026

Yakıt Tipi	1 Gün Önceki Üretim	Üretim	Fark
Barajlı	280.073	250.270	-29.803
Güneş	133.299	145.952	12.653
Linyit	87.479	88.693	1.214
Akarsu	88.815	84.667	-4.148
Doğal Gaz	104.507	77.962	-26.545
İthal Kömür	46.867	34.569	-12.298
Jeotermal	27.009	26.813	-196
Rüzgar	47.824	20.073	-27.751
Diğer	36.594	36.538	-56
Toplam (MWh)	852.467	765.537	-86.930

Kuruluş Türü	1 Gün Önceki Üretim	Üretim
SÜ Santralleri	532.601	474.370
EÜAŞ Santralleri	179.622	140.281
Lisanssız Santraller	118.184	130.381
İHD Santralleri	21.757	20.221
YİD Santralleri	303	283
Toplam (MWh)	852.467	765.537

Kuruluş Türü	Kurulu Güç
SÜ Santralleri	76.411
Lisanssız Santraller	24.836
EÜAŞ Santralleri	20.830
İHD Santralleri	3.278
YİD Santralleri	16
Otoprodüktör Santraller	10
Toplam (MW)	125.382

Yakıt Tipi	Kurulu Güç
Güneş	26.740
Doğal Gaz	24.748
Barajlı	23.868
Rüzgar	15.105
İthal Kömür	10.462
Linyit	10.229
Akarsu	8.439
Diğer	5.789
Toplam (MW)	125.382

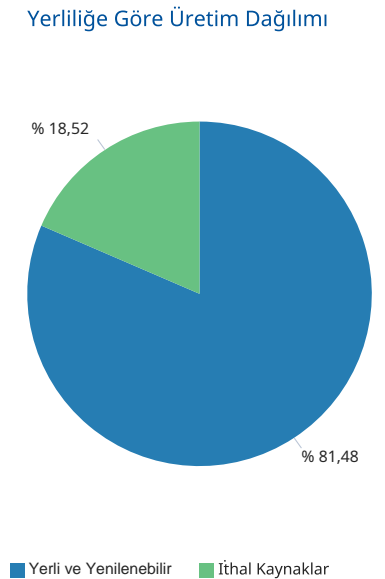
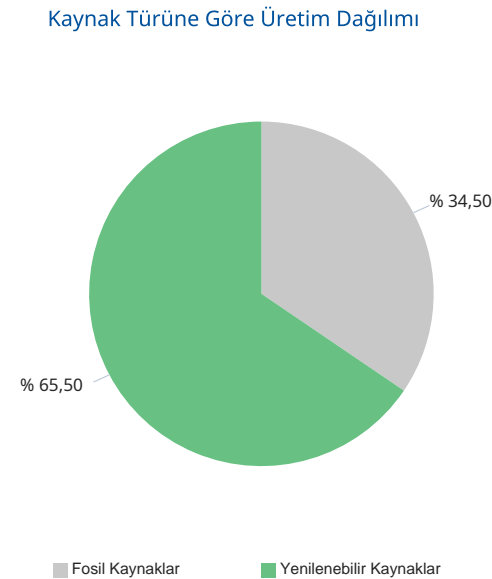
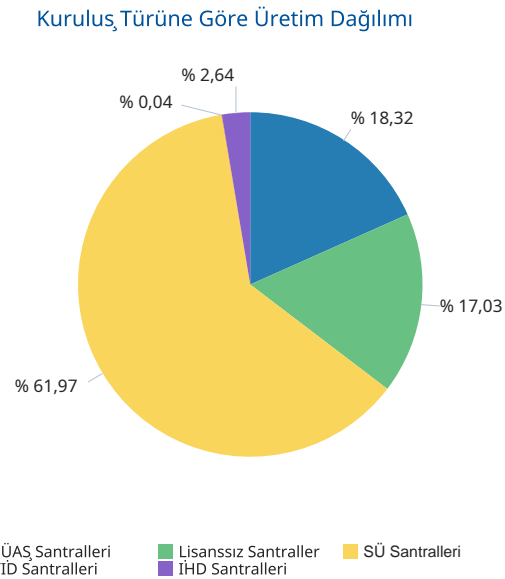
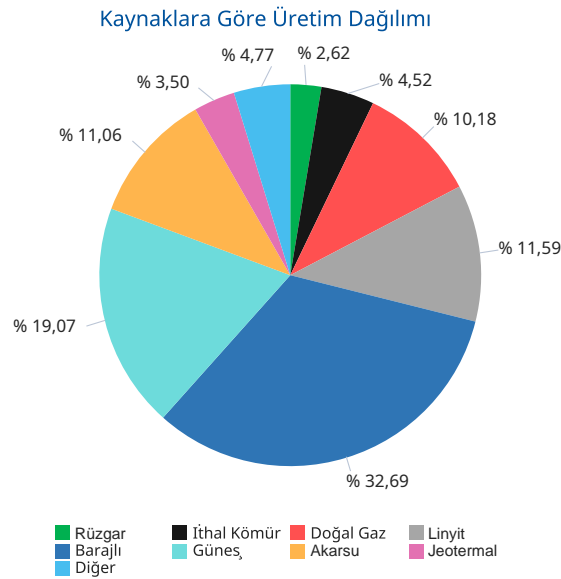

Gerçekleşen üretim ve tüketim değerleri TEİAŞ'ın Yük Tevzi Bilgi Sistemi'nden temin edilmektedir. Değerler güncellenebildiğinden YTBS ekranları ile farklılık gösterebilir.

Gün Öncesi Piyasası

Türkiye Elektrik Piyasası Günlük Raporu 10.05.2026

Saat	PTF	SMF	Sistem Yönü
0	349,99	2.800,00	↑ Enerji Açığı
1	695,01	3.800,00	↑ Enerji Açığı
2	700,01	1.452,00	↑ Enerji Açığı
3	699,98	36,00	↓ Enerji Fazlası
4	670,00	38,00	↓ Enerji Fazlası
5	690,00	36,00	↓ Enerji Fazlası
6	217,63	0,00	↓ Enerji Fazlası
7	0,00	0,00	↓ Enerji Fazlası
8	0,00	0,00	↓ Enerji Fazlası
9	0,00	0,00	↓ Enerji Fazlası
10	0,00	0,00	↓ Enerji Fazlası
11	0,00	0,00	↓ Enerji Fazlası
12	0,00	0,00	↓ Enerji Fazlası
13	0,00	0,00	↓ Enerji Fazlası
14	0,00	0,00	↓ Enerji Fazlası
15	0,00	0,00	↓ Enerji Fazlası
16	0,00	0,00	↓ Enerji Fazlası
17	0,00	0,00	↓ Enerji Fazlası
18	200,00	0,00	↓ Enerji Fazlası
19	650,01	8,00	↓ Enerji Fazlası
20	2.799,01	580,00	↓ Enerji Fazlası
21	3.249,99	4.366,00	↑ Enerji Açığı
22	813,63	2.107,70	↑ Enerji Açığı
23	350,01	340,00	↓ Enerji Fazlası
Ort	503,55	648,49	

	PTF Arit. Ort.	PTF Ağır. Ort.	SMF Arit. Ort.	SMF Ağır. Ort.
Tüm Gün (0-23)	503,55	664,78	648,49	681,78
Gündüz (06-16)	19,78	21,44	0,00	
Puant (17-21)	1.379,80	1.594,79	990,80	
Gece (22-05)	621,08	621,02	1.326,21	

*Değerlerin birimi TL/MWh 'tır

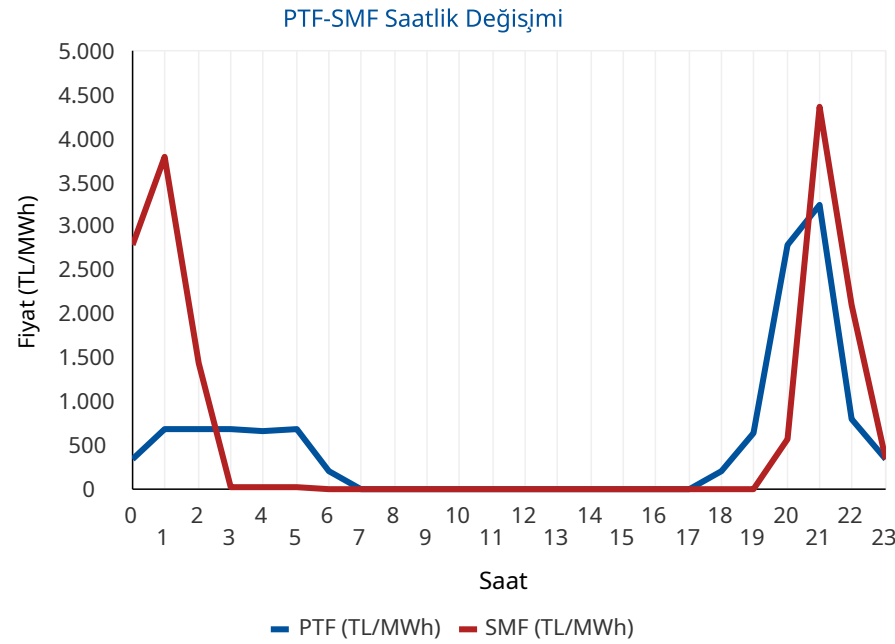

	Saat	Fiyat
PTF Maks Fiyat	21	3.249,99
PTF Min Fiyat	7-8-9-10-11-12-13-14-15-16-17	0,00
SMF Maks Fiyat	21	4.366,00
SMF Min Fiyat	6-7-8-9-10-11-12-13-14-15-16-17-18	0,00

*Değerlerin birimi TL/MWh 'tır

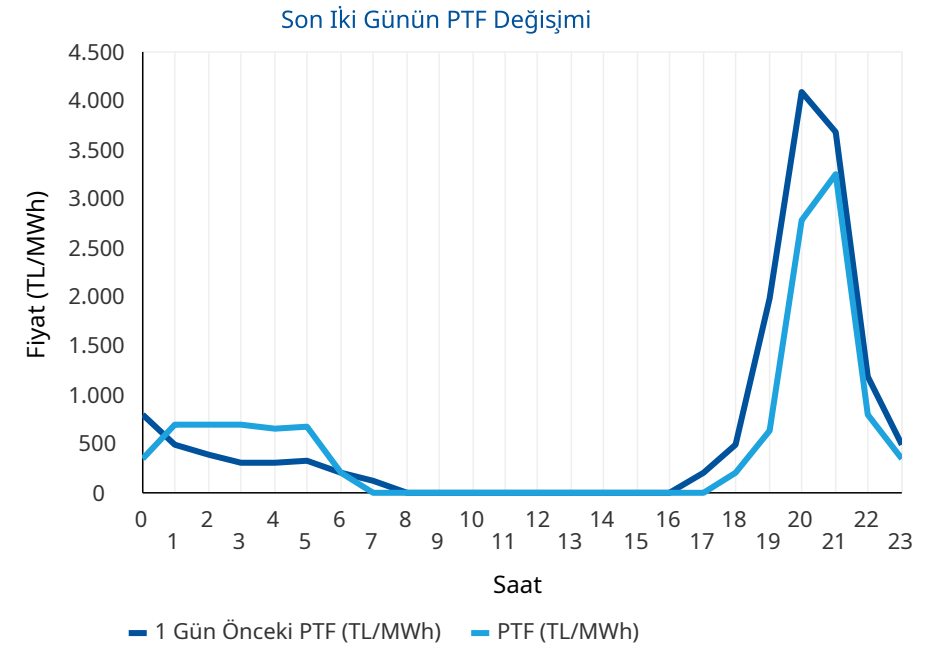

* PTF: Piyasa Takas Fiyatının kısaltmasıdır. SMF: Sistem Marjinal Fiyatının kısaltmasıdır. Raporunda geçen fiyatların birimi TL/MWh, miktarların birimi MWh'tir.

Gün Öncesi Piyasası

Türkiye Elektrik Piyasası Günlük Raporu 10.05.2026

Aylık PTF Ortalamaları

	2023	2024	2025	2026
01 - Ocak	3.431,49	1.942,90	2.508,80	2.894,92
02 - Şubat	2.802,71	1.957,68	2.478,28	2.078,20
03 - Mart	2.126,22	2.190,11	2.183,83	1.620,32
04 - Nisan	1.770,82	1.764,04	2.452,67	921,06
05 - Mayıs	1.907,28	2.047,32	2.458,15	649,83
06 - Haziran	1.623,92	2.095,23	2.202,23	
07 - Temmuz	1.977,40	2.588,83	2.965,16	
08 - Ağustos	2.251,01	2.574,15	2.939,24	
09 - Eylül	2.006,84	2.395,78	2.729,02	
10 - Ekim	2.249,84	2.335,71	2.739,50	
11 - Kasım	2.066,91	2.463,14	2.784,10	
12 - Aralık	2.075,00	2.446,22	2.973,04	
Ortalama	2.189,30	2.235,52	2.619,81	1.778,18

Dönemlik PTF Ortalamaları

	2023	2024	2025	2026
1. Çeyrek	2.786,28	2.031,83	2.387,37	2.201,80
2. Çeyrek	1.768,88	1.969,72	2.371,97	848,29
3. Çeyrek	2.079,19	2.520,93	2.879,42	
4. Çeyrek	2.131,27	2.414,50	2.832,74	
Birinci 6 Ay	2.274,76	2.000,77	2.379,63	1.778,18
İkinci 6 Ay	2.105,23	2.467,72	2.856,08	

Son 30 Günün PTF-SMF Değişimi

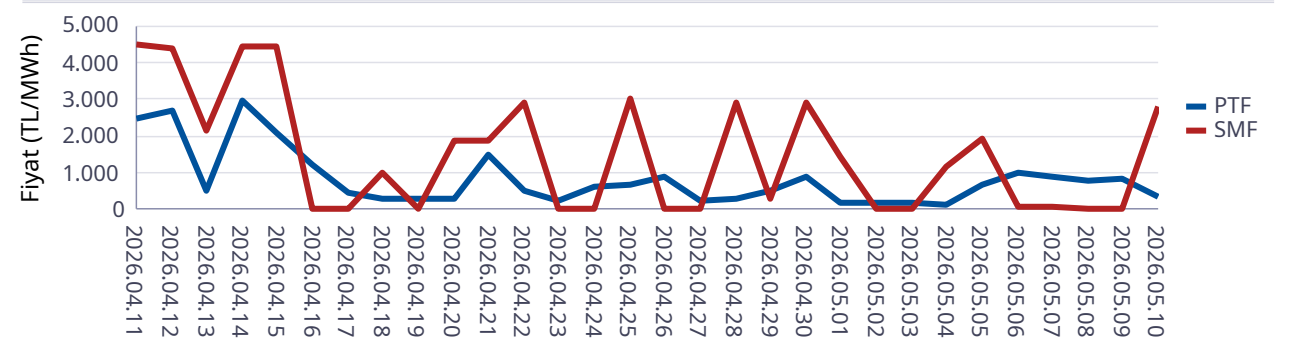

Son 12 Ayın PTF-SMF Değişimi

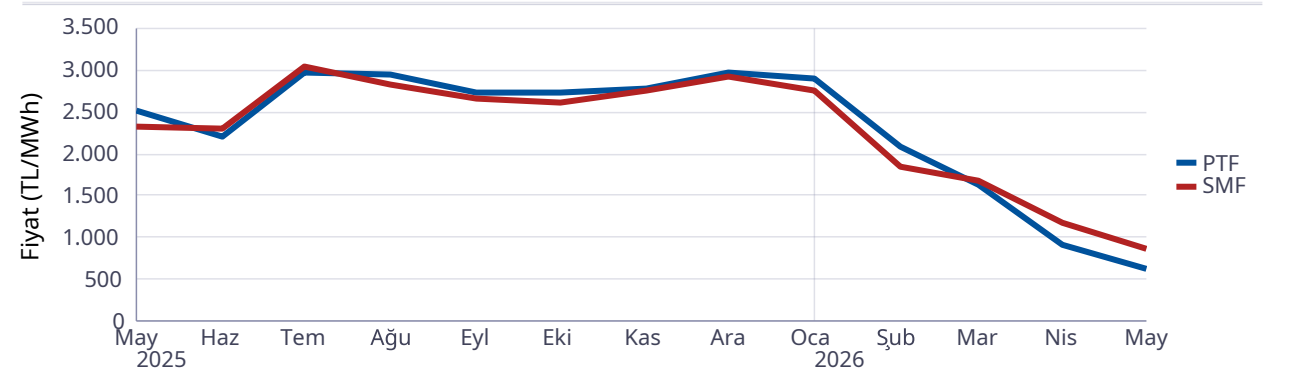

Gün Öncesi Piyasası

Türkiye Elektrik Piyasası Günlük Raporu 10.05.2026

Saat	Fiyattan Bağımsız Satış Miktarı	Eşleşme Miktarı	Fiyattan Bağımsız Alış Miktarı
0	11.990	15.605	14.684
1	11.266	15.338	14.541
2	11.036	15.262	14.472
3	10.901	14.975	14.188
4	10.824	14.901	14.091
5	10.698	14.771	13.970
6	11.294	14.520	13.199
7	13.838	13.591	11.236
8	17.120	12.314	9.741
9	20.212	11.985	9.711
10	22.295	13.114	10.878
11	23.420	13.961	11.850
12	24.108	14.183	12.005
13	23.170	14.239	12.022
14	22.111	13.277	11.008
15	19.939	12.356	9.967
16	17.163	13.830	11.353
17	14.666	15.453	12.588
18	13.939	16.856	15.148
19	13.001	25.309	24.287
20	12.922	25.598	24.968
21	12.400	24.917	24.323
22	12.097	21.486	20.683
23	11.990	19.115	18.056
Ort	15.517	16.123	14.540

*Değerlerin birimi MWh 'tır

* Fiyattan Bağımsız Satış Miktarı: 0 TL/MWh'deki satış teklif miktarlarının toplamıdır.

* Fiyattan Bağımsız Alış Miktarı: GÖP maksimum fiyatındaki alış teklif miktarlarının toplamıdır.

Fiyattan Bağımsız Tekliflerin Piyasaya Etkisi

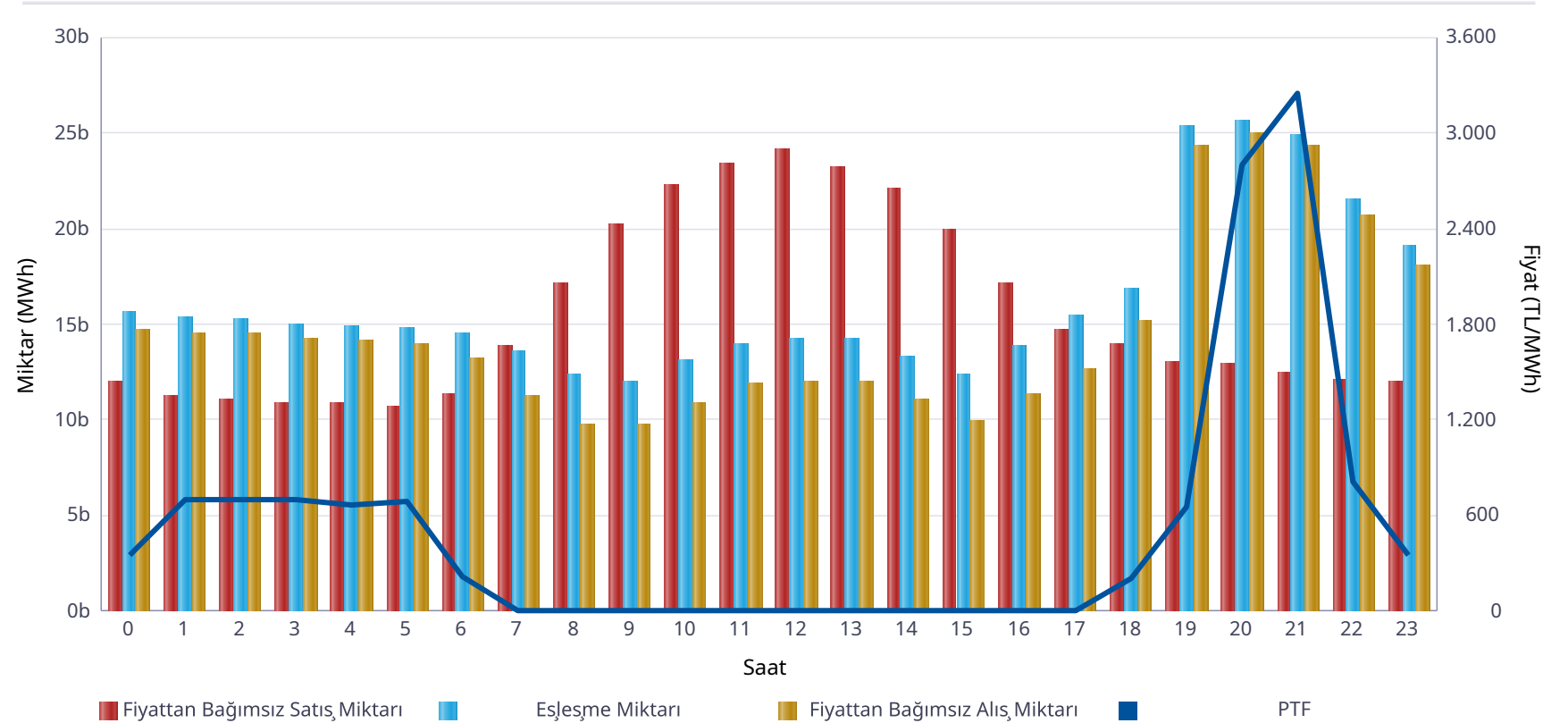

	Miktar
Tüm Gün (00-23)	16.123
Gece (22-05)	16.432
Gündüz (06-16)	13.397
Puant (17-21)	21.626

*Değerlerin birimi MWh 'tır

	Miktar	Tarih	Saat
Günlük Minimum Eşleşme Miktarı	11.985	10.05.2026	9
Günlük Maximum Eşleşme Miktarı	25.598	10.05.2026	20

*Değerlerin birimi MWh 'tır

Gün Öncesi Piyasası

Son 30 Günün Eşleşme Miktarı Değişimi

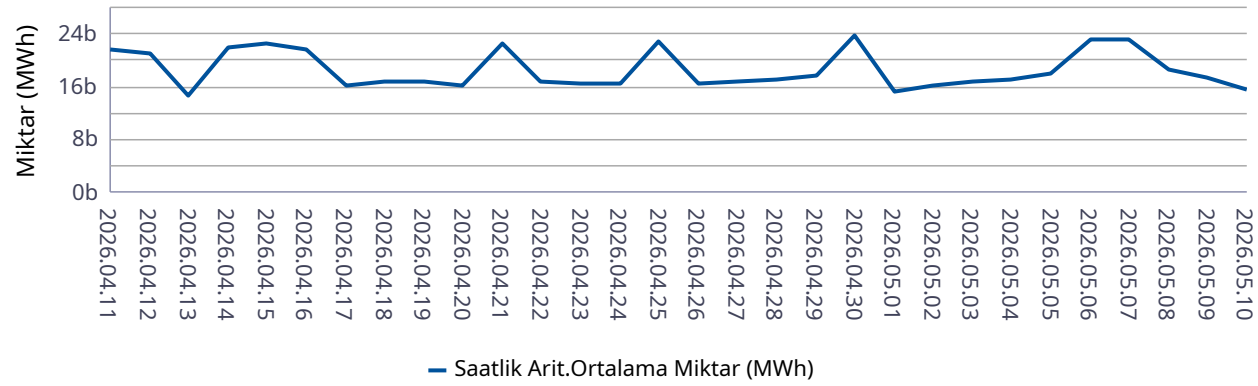

Son 12 Ayın Eşleşme Miktarı Değişimi

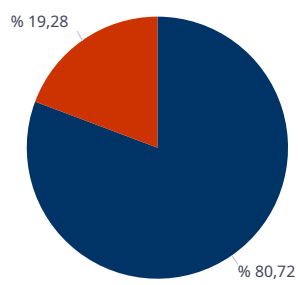
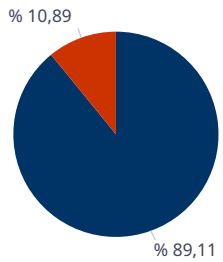
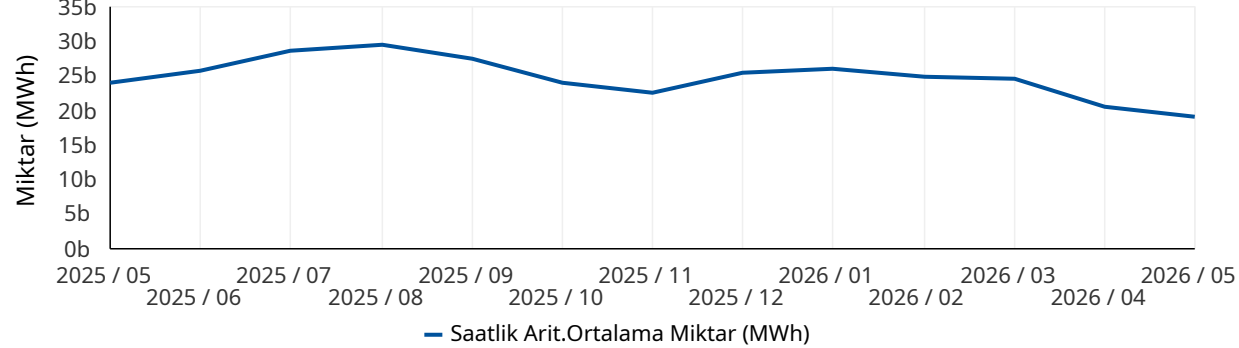

■ Eşleşen Saatlik Miktar ■ Eşleşen Blok Miktar

■ Eşleşen Blok Satış Miktarı ■ Eşleşen Blok Alış Miktarı

* Değerlerin birimi MWh'tır.

* Değerlerin birimi MWh'tır.

Türkiye Elektrik Piyasası Günlük Raporu 10.05.2026

	Eşleşme Miktarı	Gün	Saat
Aylık Minimum	11.985	10.05.2026	9
Aylık Maksimum	30.611	06.05.2026	20

* Değerlerin birimi MWh'tır.

* Tablodaki değerler içinde bulunulan ayın değerlerini kapsamaktadır.

	Eşleşme Miktarı	Gün	Saat
Yıllık Minimum	11.985	10.05.2026	9
Yıllık Maksimum	32.624	12.01.2026	13

* Değerlerin birimi MWh'tır.

* Tablodaki değerler içinde bulunulan yılın değerlerini kapsamaktadır.

	Blok Eşleşme Miktarı	Saatlik Eşleşme Miktarı
Aylık	3.160.178	25.867.764
Yıllık	74.389.986	368.253.470

* Değerlerin birimi MWh'tır.

* Tablodaki değerler içinde bulunulan yılın değerlerini kapsamaktadır.

	Blok Alış Miktarı	Blok Satış Miktarı
Aylık	609.400	2.550.778
Yıllık	5.940.224	68.449.762

* Değerlerin birimi MWh'tır.

* Tablodaki değerler içinde bulunulan ayın değerlerini kapsamaktadır.

Gün İçi Piyasası

Türkiye Elektrik Piyasası Günlük Raporu 10.05.2026

Saat	Eşleşme Miktarı
0	602
1	618
2	702
3	666
4	696
5	708
6	528
7	525
8	436
9	446
10	521
11	650
12	688
13	825
14	982
15	1.052
16	1.232
17	1.397
18	1.360
19	1.304
20	1.684
21	1.408
22	968
23	969
Ort.	874

Teklif Edilen Alış Miktarı (MWh)	Teklif Edilen Satış Miktarı (MWh)
34.981	80.263

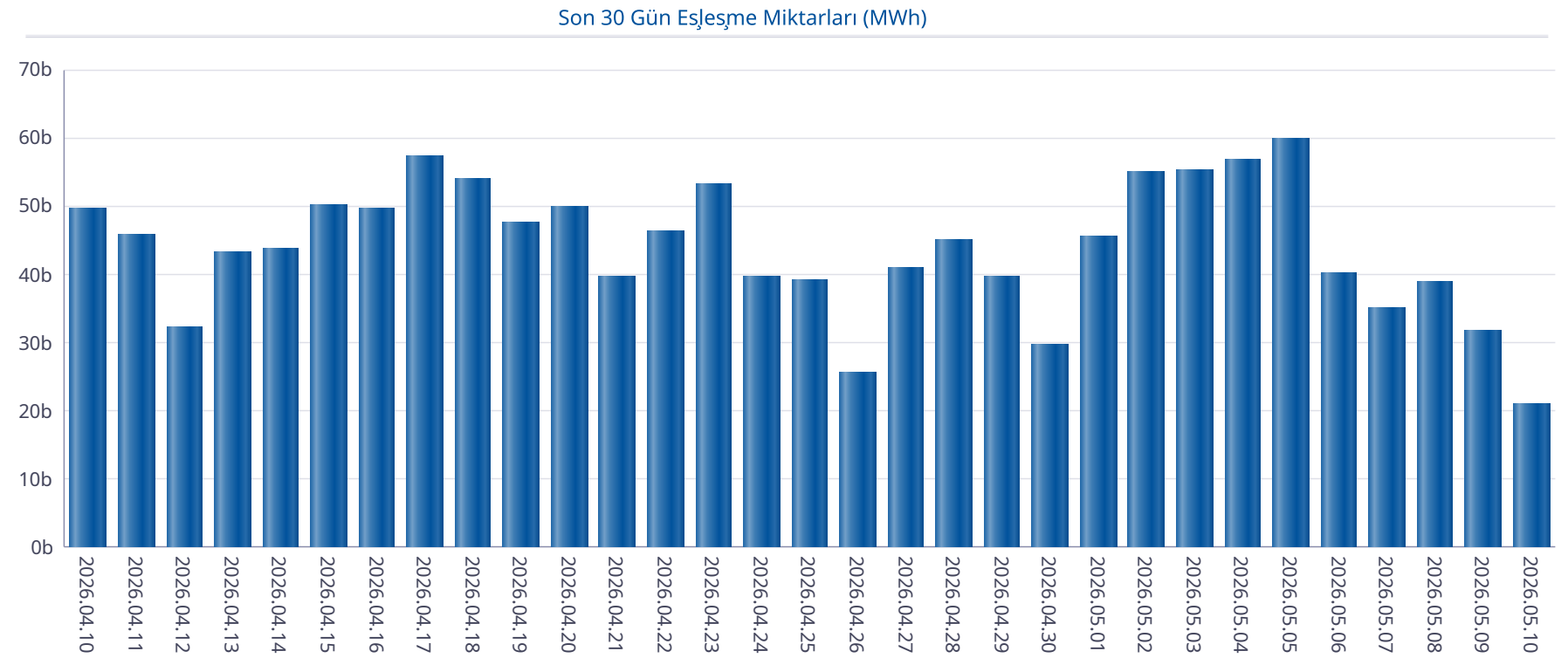

Gün İçi Piyasası

Türkiye Elektrik Piyasası Günlük Raporu 10.05.2026

Saat	PTF	SMF	Pozitif Dengesizlik Fiyatı	Negatif Dengesizlik Fiyatı	Saatlik Kontrat AOF
0	349,99	2.800,00	339,49	2.968,00	228,60
1	695,01	3.800,00	674,16	4.028,00	377,49
2	700,01	1.452,00	679,01	1.539,12	351,88
3	699,98	36,00	-106,00	720,98	400,10
4	670,00	38,00	-106,00	690,10	405,20
5	690,00	36,00	-106,00	710,70	425,95
6	217,63	0,00	-106,00	224,16	124,19
7	0,00	0,00	-106,00	154,50	0,00
8	0,00	0,00	-106,00	154,50	0,00
9	0,00	0,00	-106,00	154,50	0,00
10	0,00	0,00	-106,00	154,50	0,00
11	0,00	0,00	-106,00	154,50	0,00
12	0,00	0,00	-106,00	154,50	0,00
13	0,00	0,00	-106,00	154,50	0,00
14	0,00	0,00	-106,00	154,50	0,00
15	0,00	0,00	-106,00	154,50	0,00
16	0,00	0,00	-106,00	154,50	0,01
17	0,00	0,00	-106,00	154,50	36,82
18	200,00	0,00	-106,00	206,00	270,57
19	650,01	8,00	-106,00	669,51	505,96
20	2.799,01	580,00	545,20	2.882,98	2.953,81
21	3.249,99	4.366,00	3.152,49	4.627,96	3.237,20
22	813,63	2.107,70	789,22	2.234,16	638,97
23	350,01	340,00	319,60	360,51	247,13
Ort.	503,55	648,49	195,72	981,74	425,16

Min. Miktarlı Eşleşme	Maks. Miktarlı Eşleşme	Min. Fiyatlı Eşleşme	Maks. Fiyatlı Eşleşme
0,1 MWh - 3951,70 TL/MWh	140,4 MWh - 3255,40 TL/MWh	2496,8 MWh - 0,00 TL/MWh	20,2 MWh - 4355,00 TL/MWh

Son 30 Günün PTF-SMF-AOF Grafiği

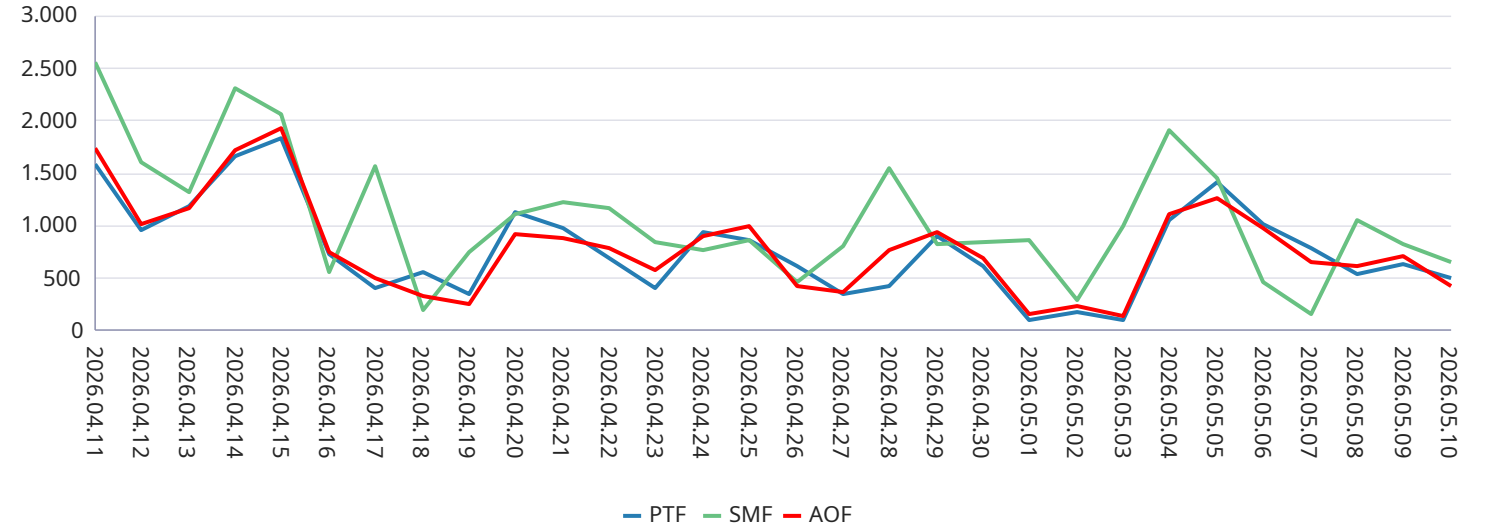

GİP AOF'nin PTF'den Farkı

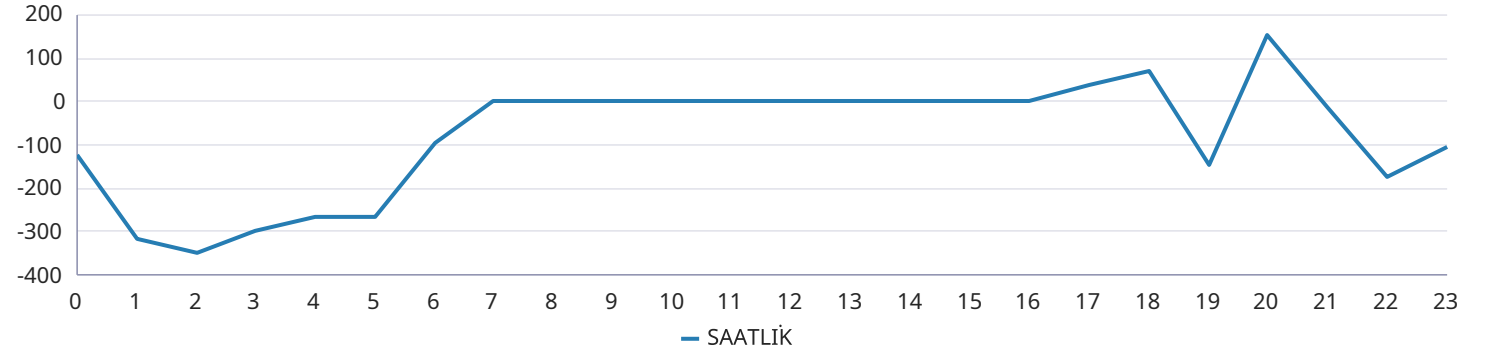

Yan Hizmetler Piyasası

Saat	PFK Fiyatı	PFK Rezerv	SFK Fiyatı	SFK Rezerv
0	2.542,00	388,25	4.000,00	825,00
1	2.542,00	388,25	4.000,00	825,00
2	2.542,00	388,25	4.000,00	825,00
3	2.635,00	388,25	3.862,40	762,00
4	2.635,00	388,25	3.862,40	762,00
5	2.635,00	388,25	3.862,40	762,00
6	2.635,00	388,25	3.862,40	762,00
7	2.635,00	388,25	3.862,40	762,00
8	2.815,00	386,75	1.200,00	855,00
9	2.815,00	386,75	1.200,00	855,00
10	2.815,00	386,75	1.200,00	855,00
11	2.820,00	394,75	3.321,40	917,00
12	2.820,00	394,75	3.321,40	917,00
13	2.820,00	394,75	3.321,40	917,00
14	2.820,00	394,75	3.321,40	917,00
15	2.805,00	403,75	3.321,40	975,00
16	2.805,00	403,75	3.321,40	975,00
17	2.805,00	403,75	3.321,40	975,00
18	2.542,00	388,25	8.000,00	984,00
19	2.542,00	388,25	8.000,00	984,00
20	2.542,00	388,25	8.000,00	984,00
21	2.542,00	388,25	3.250,00	909,00
22	2.542,00	388,25	3.250,00	909,00
23	2.542,00	388,25	3.250,00	909,00
Ort.	2.674,71	391,08	3.829,66	880,08

Türkiye Elektrik Piyasası Günlük Raporu 10.05.2026

Son 30 Gün Ağırlıklı Ortalama PFK Fiyatı

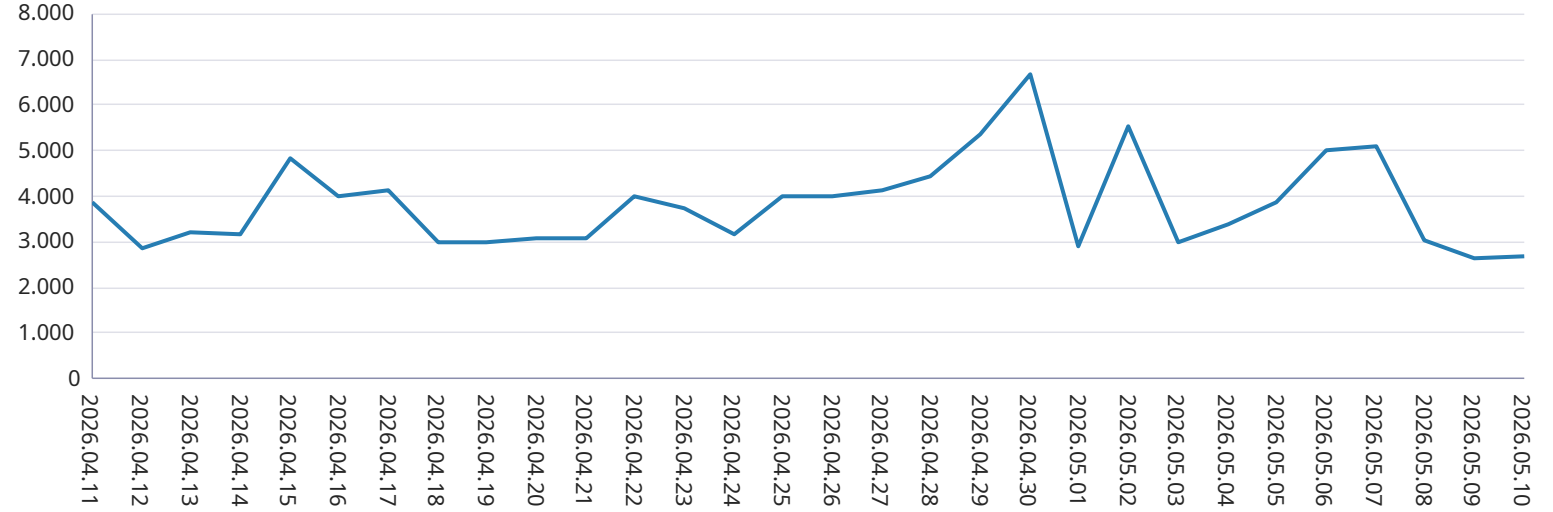

Son 30 Gün Ağırlıklı Ortalama SFK Fiyatı

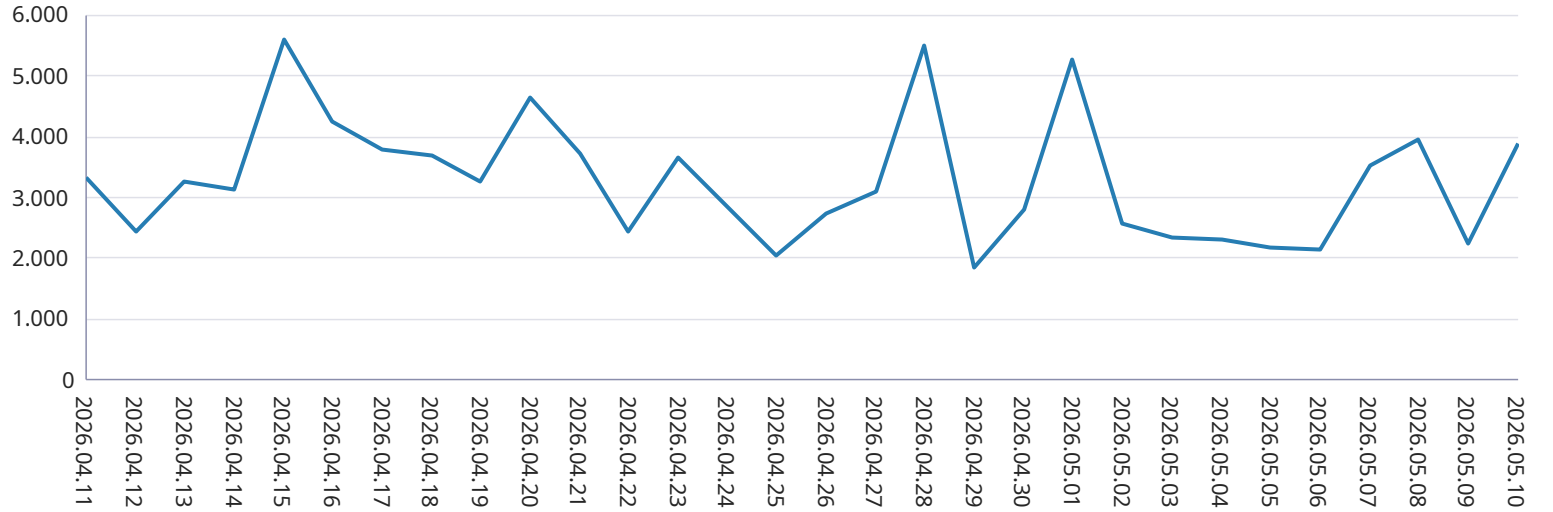

Dengeleme Güç Piyasası

Türkiye Elektrik Piyasası Günlük Raporu 10.05.2026

DGP Talimatları

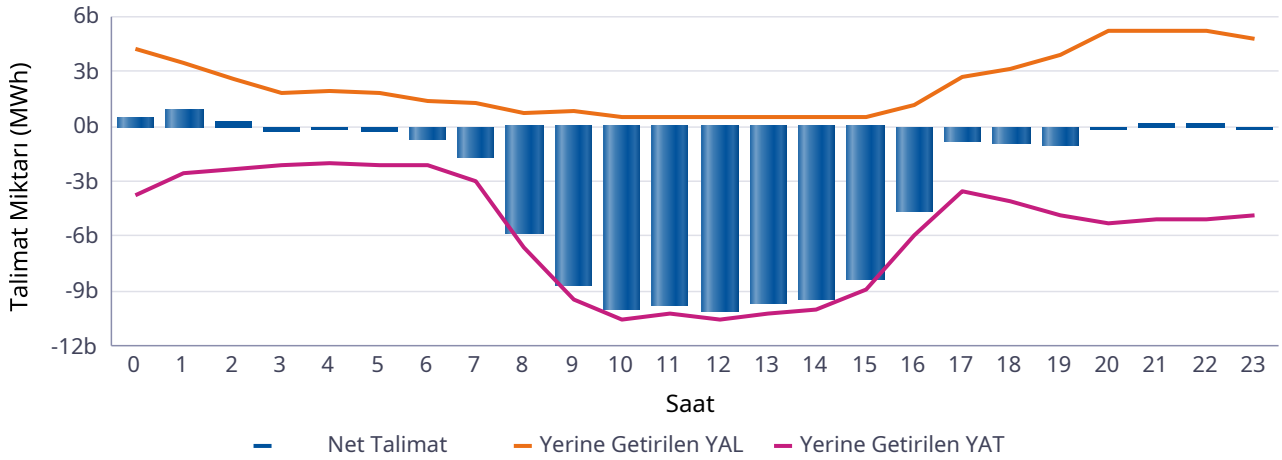
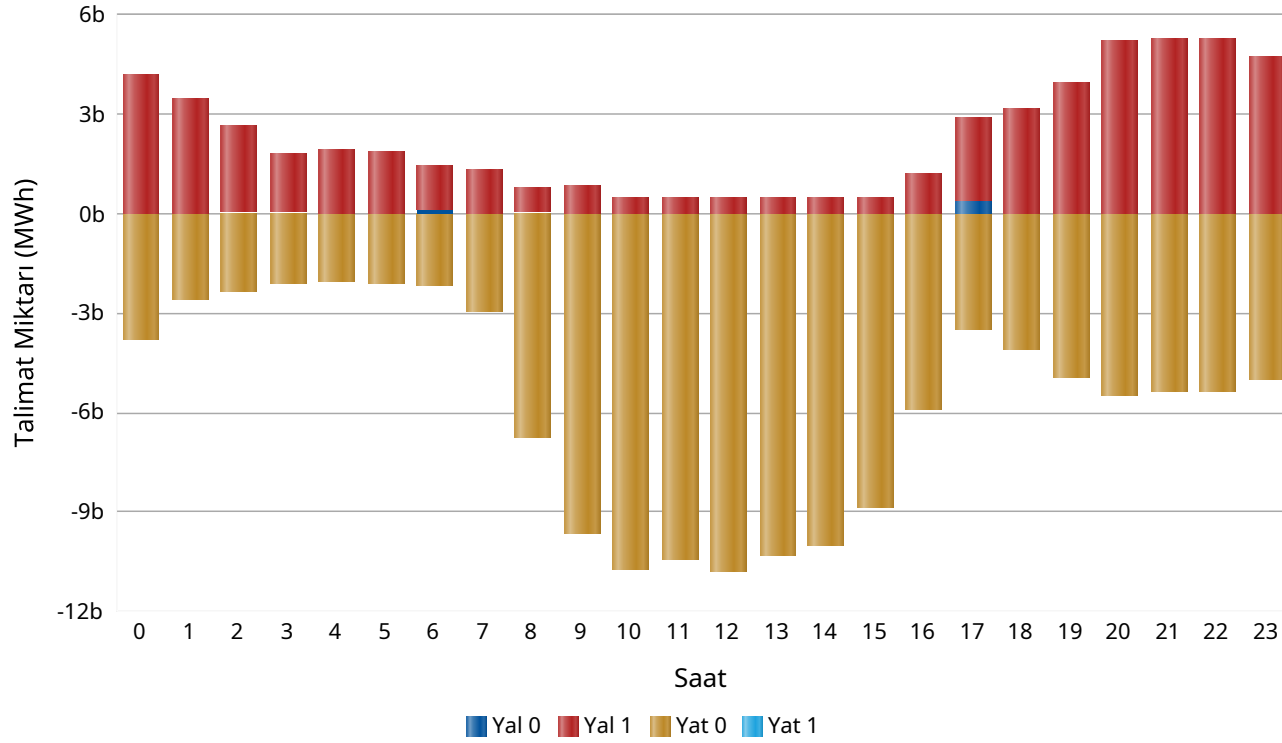

Saat	Net Talimat	YAL 0	YAL1	YAT 0	YAT1	Yerine Getirilen YAL	Yerine Getirilen YAT
0	485	0	4.236	3.798	0	4.229	3.744
1	951	0	3.517	2.573	0	3.514	2.563
2	296	40	2.588	2.336	0	2.627	2.331
3	-282	52	1.779	2.108	0	1.815	2.097
4	-132	6	1.905	2.043	0	1.911	2.043
5	-205	18	1.862	2.091	0	1.880	2.085
6	-717	117	1.308	2.182	0	1.425	2.142
7	-1.674	0	1.301	2.969	0	1.286	2.960
8	-5.853	56	730	6.717	0	786	6.639
9	-8.652	0	820	9.616	0	820	9.472
10	-10.013	0	504	10.738	0	504	10.517
11	-9.748	0	480	10.412	0	480	10.228
12	-10.106	0	480	10.764	0	480	10.586
13	-9.717	0	480	10.273	0	480	10.197
14	-9.495	0	480	10.005	0	480	9.975
15	-8.392	0	480	8.873	0	480	8.872
16	-4.687	0	1.210	5.908	0	1.210	5.897
17	-816	334	2.560	3.520	0	2.704	3.519
18	-866	0	3.205	4.083	0	3.181	4.047
19	-980	0	3.958	4.950	0	3.909	4.889
20	-118	0	5.253	5.472	0	5.177	5.296
21	161	0	5.287	5.373	0	5.239	5.077
22	150	0	5.310	5.367	0	5.270	5.120
23	-141	0	4.765	5.005	0	4.743	4.883
Top.	-80.552	623	54.496	137.177	0	54.629	135.181

* Değerlerin birimi MWh'tır

* YAL: Yük alma yönünde verilen talimatları, YAT: Yük atma yönünde verilen talimatları,
0 kodlu talimatlar: Sistemin arz-talep dengesini sağlamak için verilen talimatları,
1 kodlu talimatlar: Sistem kısıtlarının giderilmesi ve acil durumlar için verilen talimatları,
Net Talimat: Yerine getirilen YAL miktarı ile yerine getirilen YAT miktarının farkıdır.

Piyasa Miktarı

Türkiye Elektrik Piyasası Günlük Raporu 10.05.2026

İkili Anlaşma Miktar Dağılımı

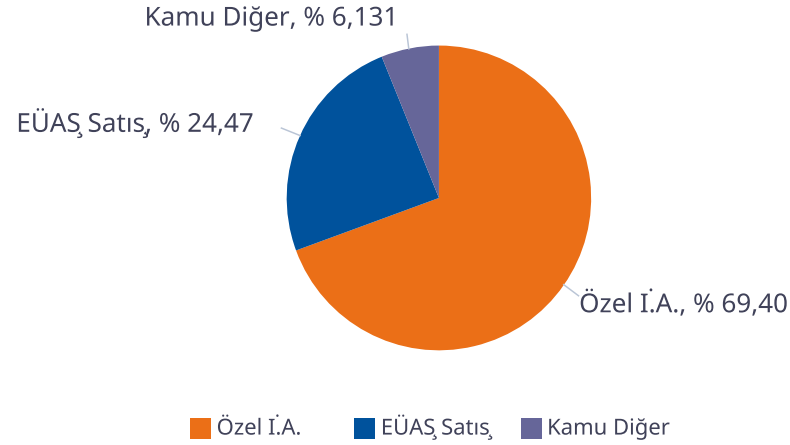

Piyasa Miktar Dağılımı

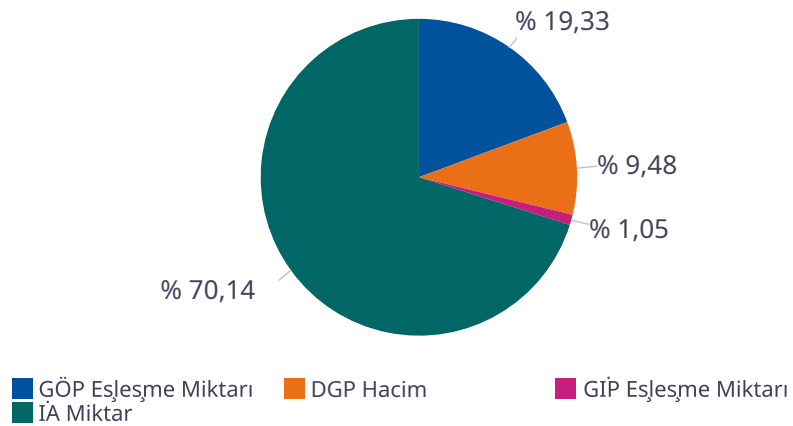

Saat	TOPLAM İA	Özel İ.A.	EÜAŞ Satış	Kamu Diğer	GÖP Esleşme Miktarı	GİP Esleşme Miktarı	DGP Miktar	Toplam Piyasa Miktarı
0	57.245	39.052	14.607	3.586,1	15.605	602,40	7.974	81.427
1	55.352	38.898	12.868	3.586,1	15.337	618,00	6.077	77.384
2	53.928	38.644	11.698	3.586,1	15.262	701,80	4.958	74.851
3	53.569	38.755	11.228	3.586,1	14.975	666,20	3.912	73.123
4	53.417	38.805	11.025	3.586,1	14.901	695,60	3.953	72.967
5	52.883	38.871	10.426	3.586,1	14.771	707,90	3.965	72.327
6	52.342	38.530	10.226	3.586,1	14.520	527,90	3.567	70.957
7	54.547	40.043	10.918	3.586,1	13.591	524,60	4.247	72.909
8	56.072	40.273	12.212	3.586,1	12.314	436,20	7.425	76.247
9	58.719	41.605	13.528	3.586,1	11.986	446,10	10.291	81.443
10	61.262	42.970	14.706	3.586,1	13.115	520,90	11.021	85.920
11	62.850	43.723	15.540	3.586,1	13.961	649,80	10.708	88.169
12	63.495	44.052	15.857	3.586,1	14.183	688,00	11.066	89.432
13	63.059	43.624	15.849	3.586,1	14.240	825,20	10.677	88.802
14	62.025	42.674	15.765	3.586,1	13.278	982,10	10.455	86.739
15	60.397	41.496	15.315	3.586,1	12.358	1.052,00	9.352	83.159
16	60.088	41.302	15.200	3.586,1	13.830	1.232,10	7.107	82.257
17	60.776	42.052	15.138	3.586,1	15.453	1.397,40	6.223	83.849
18	59.911	40.608	15.717	3.586,1	16.856	1.360,30	7.228	85.356
19	59.505	39.354	16.565	3.586,1	25.309	1.303,80	8.798	94.916
20	60.870	39.170	18.114	3.586,1	25.598	1.684,10	10.473	98.625
21	60.489	39.214	17.688	3.586,1	24.917	1.407,90	10.316	97.129
22	61.218	40.356	17.276	3.586,1	21.486	967,80	10.390	94.061
23	59.795	40.184	16.025	3.586,1	19.115	969,00	9.626	89.505
Toplam	1.403.813	974.256	343.490	86.066	386.963	20.967	189.810	2.001.553

* Değerlerin birimi MWh 'tır

* DGP talimat miktarı yerine getirilmiş YAL ve YAT'ların toplamıdır.

* Toplam İA: Alış veya satış yönünde yapılan ikili anlaşma miktarlarının toplamını,

* İA Özel: Özel şirketler arasında (her iki tarafı özel) yapılan ikili anlaşma miktarlarının toplamını,

* Kamu Diğer: EÜAŞ İA alış miktarını ifade eder.

Netleştirilmiş İkili Anlaşmalar

Türkiye Elektrik Piyasası Günlük Raporu 10.05.2026

İ.A. Net Alış

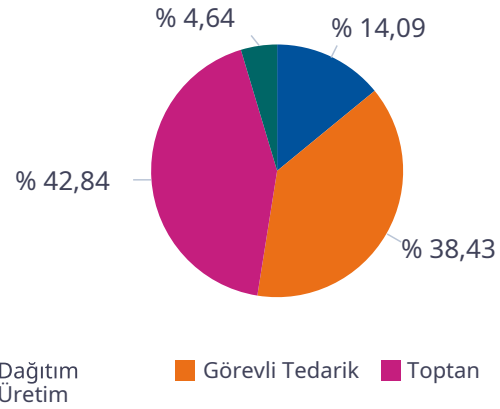

İ.A. Net Satış

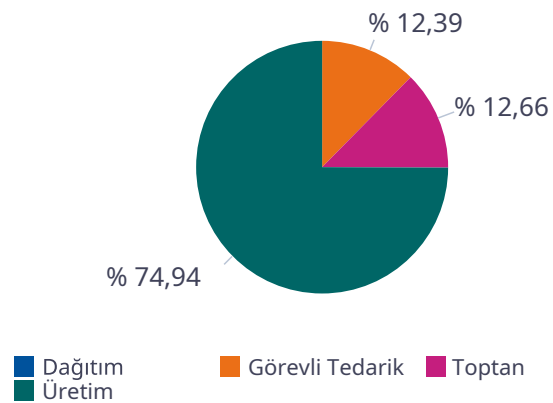

SAAT	NET ALIŞ						NET SATIŞ					
	Dağıtım	Görevli Tedarik	Toptan	Üretim	İhracat	Teiaş	Dağıtım	Görevli Tedarik	Toptan	Üretim	İthalat	Toplam
0	5.506	8.797	9.479	1.369	222	0	0	35	3.346	20.953	0	24.334
1	4.176	8.506	9.440	1.365	300	0	0	34	3.351	19.332	0	22.716
2	3.247	8.389	9.306	1.365	300	0	0	35	3.409	18.200	0	21.644
3	2.968	8.091	9.324	1.364	300	0	0	40	3.391	17.696	0	21.127
4	2.807	8.010	9.301	1.365	300	0	0	54	3.409	17.456	0	20.919
5	2.340	7.894	9.319	1.365	300	0	0	140	3.410	16.844	0	20.393
6	1.376	8.564	9.649	1.362	300	0	0	985	3.428	16.282	0	20.694
7	1.621	9.044	10.728	1.356	300	0	0	2.822	3.385	16.435	0	22.643
8	2.101	9.968	12.586	762	300	0	0	5.255	3.391	16.480	0	25.126
9	2.736	10.778	13.765	854	238	0	0	7.308	3.179	17.196	0	27.683
10	3.399	11.197	14.927	1.023	94	0	0	8.536	3.056	18.296	0	29.887
11	3.962	11.395	15.394	1.119	67	0	0	9.090	2.985	19.069	5	31.149
12	4.145	11.456	15.615	1.152	67	0	0	9.110	2.948	19.420	109	31.588
13	4.213	11.401	15.326	1.112	67	0	0	8.746	2.994	19.416	109	31.265
14	4.106	11.502	14.816	989	67	0	0	8.038	3.052	19.325	174	30.589
15	3.760	11.446	13.926	850	67	0	0	6.979	3.129	18.868	174	29.151
16	3.718	11.396	12.345	1.541	97	0	0	5.453	3.242	19.550	5	28.250
17	2.921	12.248	12.002	1.386	269	0	0	3.580	3.431	21.058	0	28.068
18	3.410	12.334	10.860	1.392	300	0	0	1.540	3.601	22.230	0	27.372
19	4.120	12.471	10.105	1.390	300	0	0	242	3.773	23.239	0	27.254
20	5.319	12.802	9.966	1.391	300	0	0	47	3.760	24.812	0	28.619
21	5.276	12.368	9.817	1.391	300	0	0	43	3.712	24.264	0	28.019
22	7.345	9.534	9.671	1.397	300	0	0	36	3.201	23.833	0	27.070
23	6.591	9.099	9.573	1.397	300	0	0	34	3.302	22.516	0	25.851
Toplam	91.163	248.692	277.241	30.059	5.455	0	0	78.180	79.884	472.771	576	631.411

*Değerlerin birimi MWh 'tır

İkili Anlaşmalar Aylık Toplam Gösterimi

Türkiye Elektrik Piyasası Günlük Raporu 10.05.2026

İ.A. Net Alış

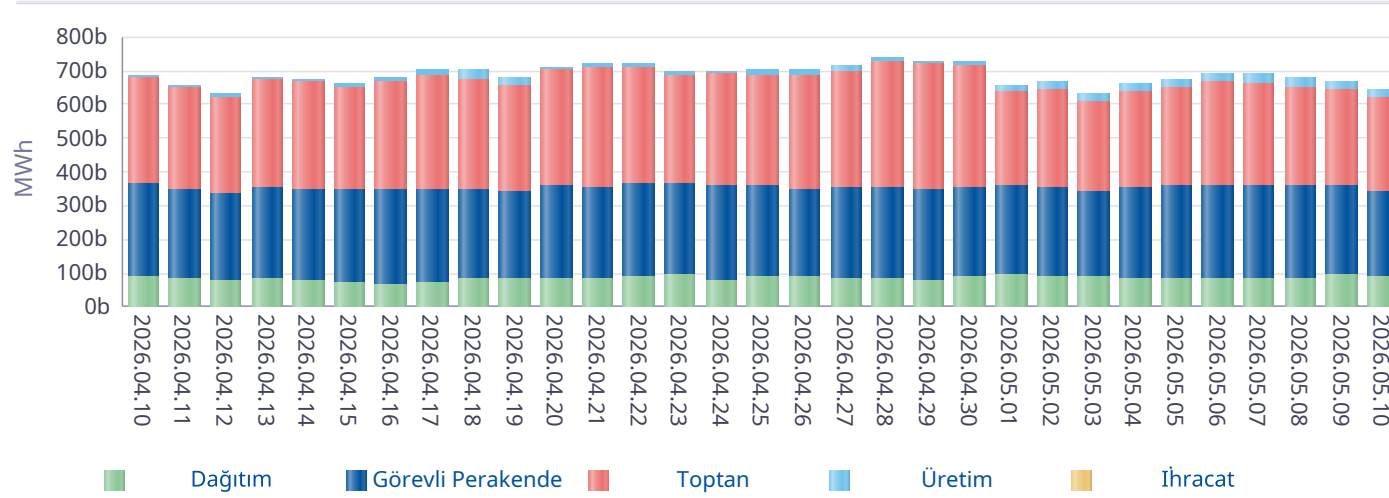

İ.A. Net Satış

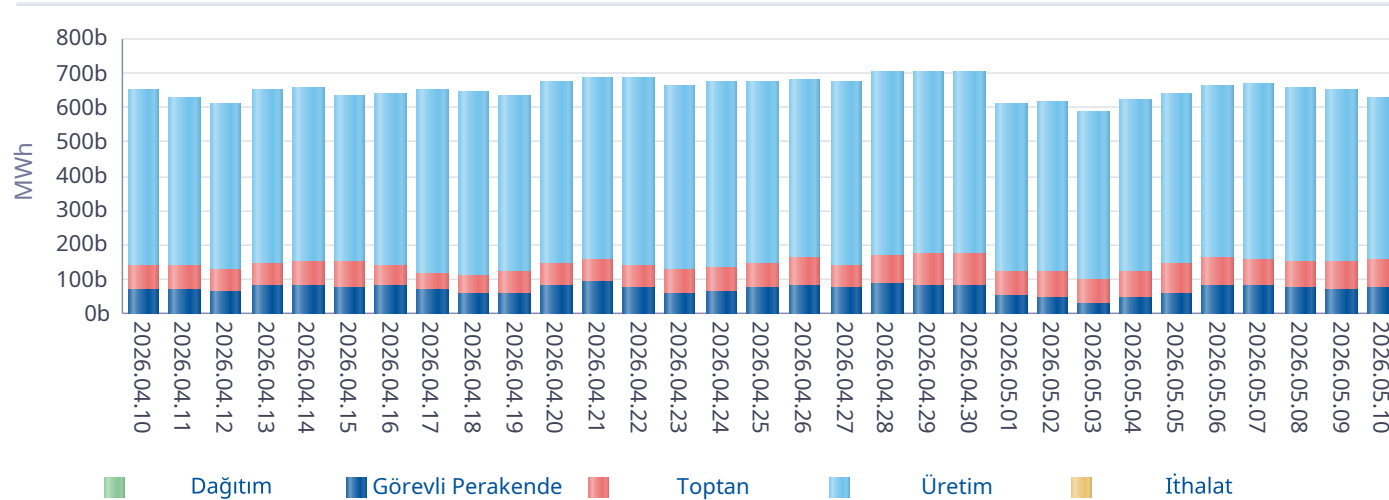

*İA net değerleri organizasyon bazında İA alış ve satış değerlerinin farkını ifade eder.

Gün	Özel İ.A.	EÜAŞ Satış	Kamu Diğer
2026-04-11	808.938	339.625	90.000
2026-04-12	790.788	331.794	90.000
2026-04-13	838.797	349.337	90.000
2026-04-14	822.171	343.475	90.000
2026-04-15	894.696	340.843	90.000
2026-04-16	949.779	340.064	92.158
2026-04-17	917.044	344.791	90.000
2026-04-18	920.957	345.833	90.000
2026-04-19	885.849	339.168	90.000
2026-04-20	945.699	352.662	90.000
2026-04-21	980.369	352.521	88.920
2026-04-22	985.269	360.256	89.160
2026-04-23	988.696	357.903	89.160
2026-04-24	1.010.073	352.406	89.160
2026-04-25	1.001.318	354.062	89.160
2026-04-26	988.801	346.739	89.160
2026-04-27	1.023.582	354.824	89.160
2026-04-28	1.136.766	353.708	89.160
2026-04-29	1.030.298	347.835	89.160
2026-04-30	1.106.878	351.861	89.160
2026-05-01	807.211	363.492	86.230
2026-05-02	853.690	354.579	86.230
2026-05-03	834.184	342.065	86.230
2026-05-04	830.908	352.860	86.230
2026-05-05	861.177	357.324	86.230
2026-05-06	981.300	361.275	88.992
2026-05-07	1.033.102	363.095	88.992
2026-05-08	1.101.049	363.337	88.992
2026-05-09	1.024.728	363.504	88.992
2026-05-10	974.256	343.490	86.066
Toplam	28.328.372	10.524.729	2.666.700

*İA Özel: Özel şirketler arasında (her iki tarafı özel) yapılan ikili anlaşma miktarlarının toplamını,

*Kamu Diğer: EÜAŞ İA alış miktarını ifade eder.

Piyasa Ticaret Hacmi

Türkiye Elektrik Piyasası Günlük Raporu 10.05.2026

	Saat	Tutar
Günlük Minimum Toplam Ciro Tutarı	11	2.448.199
Günlük Maksimum Toplam Ciro Tutarı	21	106.120.504

* Değerlerin birimi TL'dir

	Tarih	Saat	Tutar
Aylık Minimum Toplam Ciro Tutarı	01.05.2026	6	319.721
Aylık Maksimum Toplam Ciro Tutarı	04.05.2026	20	165.979.762

* Değerlerin birimi TL'dir

* Tablodaki değerler içinde bulunulan ayın değerlerini kapsamaktadır.

	Tarih	Saat	Tutar
Yıllık Minimum Toplam Ciro Tutarı	15.02.2026	11	145.913
Yıllık Maksimum Toplam Ciro Tutarı	04.05.2026	20	165.979.762

* Değerlerin birimi TL'dir

* Tablodaki değerler içinde bulunulan yılın değerlerini kapsamaktadır.

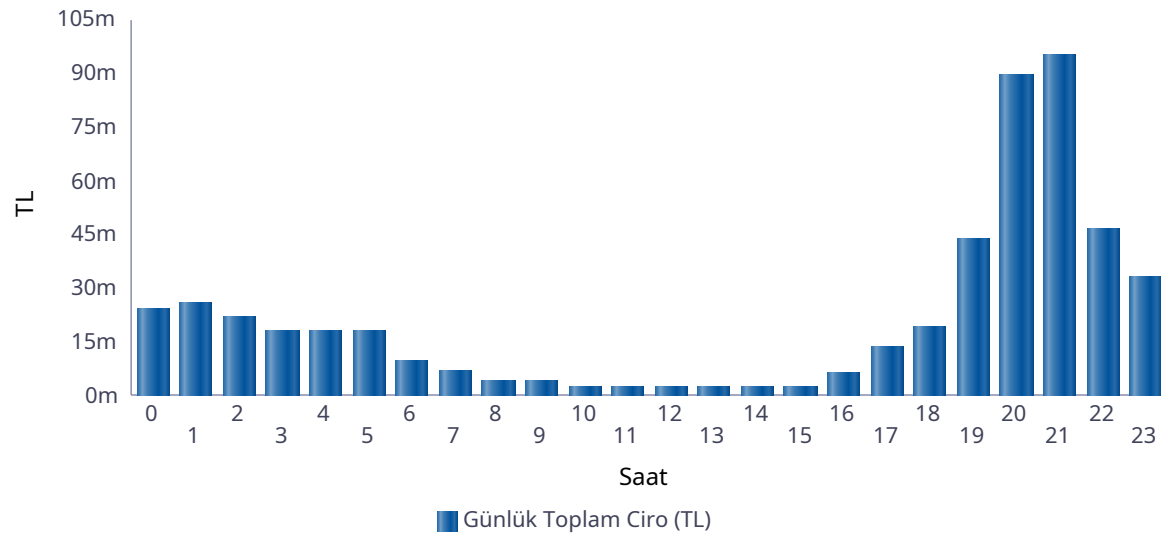

Saat	GÖP Ciro Tutarı	GİP Ciro Tutarı	YAL Tutarı	YAT Tutarı	Toplam Ciro
0	5.774.076	137.708	18.468.725	10.779	24.391.288
1	10.443.577	233.287	15.136.716	42.219	25.855.799
2	10.460.230	246.951	11.264.508	52.219	22.023.907
3	10.246.086	266.544	7.638.452	14.131	18.165.213
4	9.795.171	281.857	7.904.242	10.813	17.992.084
5	9.971.457	301.529	7.777.131	10.531	18.060.647
6	3.689.731	65.560	6.060.123	0	9.815.415
7	849.704	0	5.810.563	0	6.660.268
8	297.625	0	3.521.888	0	3.819.513
9	297.048	0	3.671.241	0	3.968.290
10	309.914	0	2.266.560	0	2.576.474
11	309.914	0	2.160.000	0	2.469.914
12	309.402	0	2.160.000	0	2.469.402
13	309.914	0	2.160.000	0	2.469.914
14	309.978	0	2.160.000	0	2.469.978
15	357.278	0	2.160.000	0	2.517.278
16	1.052.572	8	5.374.830	0	6.427.410
17	1.198.148	51.451	12.509.472	0	13.759.071
18	4.584.058	368.063	14.304.602	0	19.256.723
19	25.420.203	659.671	17.658.974	7.336	43.746.184
20	60.847.166	4.974.505	23.459.095	291.263	89.572.029
21	66.528.645	4.557.655	23.611.136	341.603	95.039.038
22	21.950.679	618.400	23.714.179	263.641	46.546.899
23	11.943.252	239.470	20.821.295	123.938	33.127.956
Toplam	257.255.827	13.002.659	241.773.733	1.168.471	513.200.689

* Değerlerin birimi TL'dir.

* GÖP Ciro Tutarı: Fark Fonu dahil ilgili saatteki GÖP satış tutarını ifade etmektedir.

* GİP Ciro Tutarı: İlgili saatte satış yönündeki her bir kontrat miktarı ile ilgili kontratın eşleşme fiyatının çarpımından oluşmaktadır.

* YAL Tutarı: Yerine getirilen YAL miktarı ile ilgili YAL talimatının geçerli fiyatının çarpımından oluşmaktadır.

* YAT Tutarı: Yerine getirilen YAT miktarı ile ilgili YAT talimatının geçerli fiyatının çarpımından oluşmaktadır.

Yekdem Santrallerinin KGÜP Miktarları

Türkiye Elektrik Piyasası Günlük Raporu 10.05.2026

Son 30 Gün YEK KGÜP

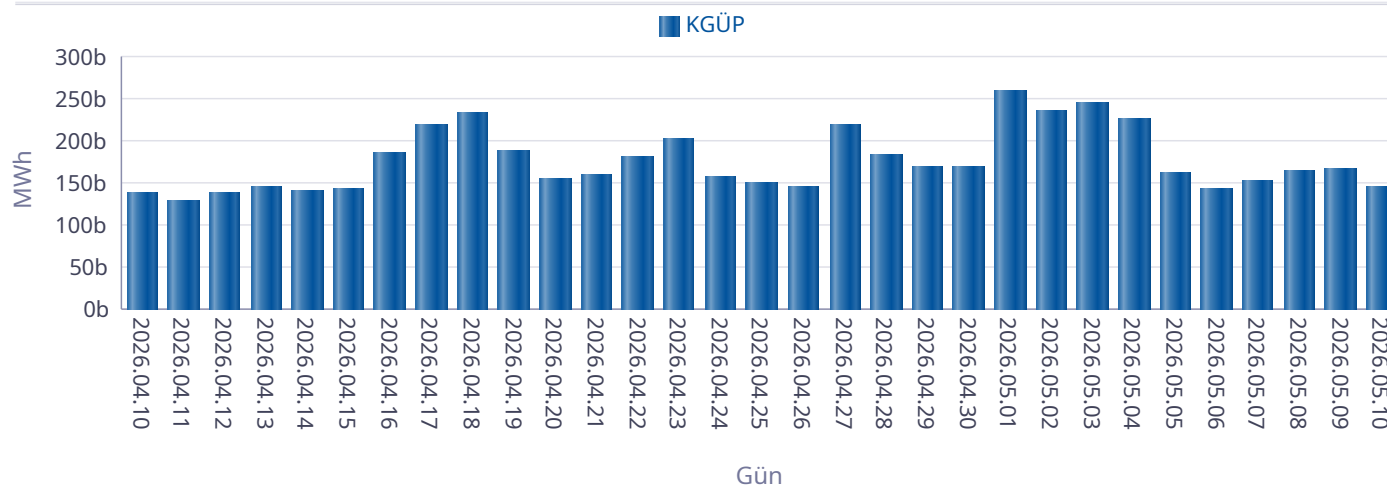

Kaynak Bazında YEK KGÜP

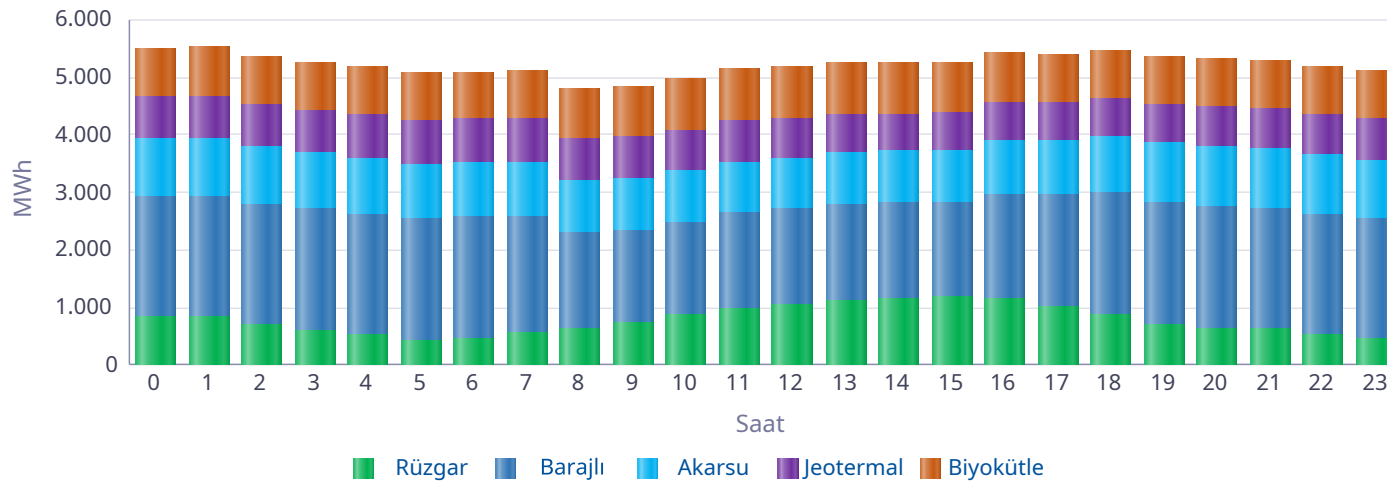

Saat	Rüzgar	Jeotermal	Biyokütle	Akarsu	Barajlı	Toplam
0	837	738	832	1.006	2.092	5.505
1	849	741	841	1.003	2.093	5.527
2	708	746	837	999	2.093	5.383
3	613	751	832	986	2.093	5.275
4	536	754	844	972	2.093	5.199
5	436	754	827	965	2.093	5.074
6	473	754	832	949	2.096	5.104
7	565	757	851	930	2.021	5.124
8	616	750	868	893	1.694	4.821
9	747	736	882	881	1.603	4.849
10	882	720	891	883	1.601	4.977
11	989	706	901	886	1.659	5.140
12	1.057	691	902	895	1.652	5.197
13	1.122	676	896	893	1.673	5.261
14	1.154	662	892	897	1.661	5.266
15	1.179	653	877	903	1.656	5.268
16	1.139	648	881	957	1.805	5.429
17	997	647	852	958	1.961	5.415
18	885	659	843	986	2.099	5.472
19	717	668	841	1.026	2.117	5.370
20	645	684	845	1.043	2.118	5.334
21	621	700	847	1.039	2.098	5.305
22	512	714	838	1.042	2.098	5.204
23	450	723	841	1.024	2.093	5.131
Toplam	18.727	17.034	20.593	23.014	46.263	125.630

* Değerlerin birimi MWh'dir.

Kaynak Bazında KGÜP Miktarları

Türkiye Elektrik Piyasası Günlük Raporu 10.05.2026

Doğal Gaz KGÜP

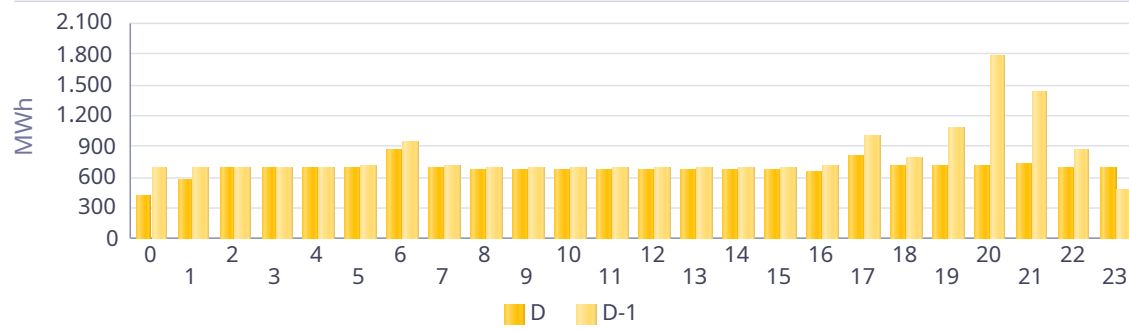

İthal Kömür KGÜP

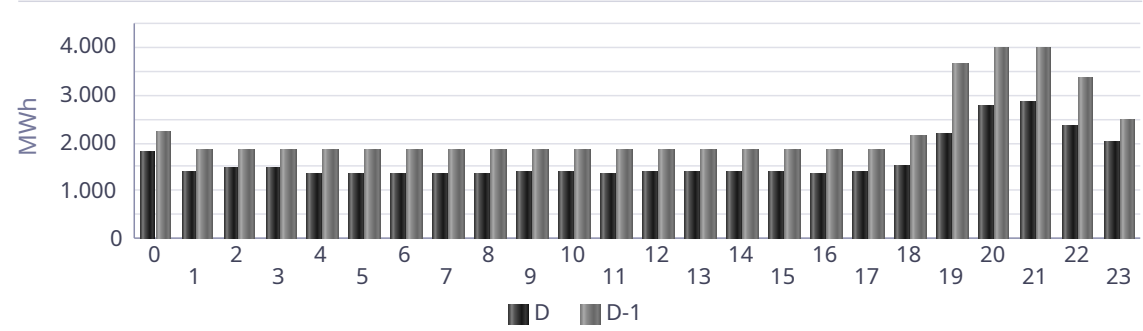

Baraj KGÜP

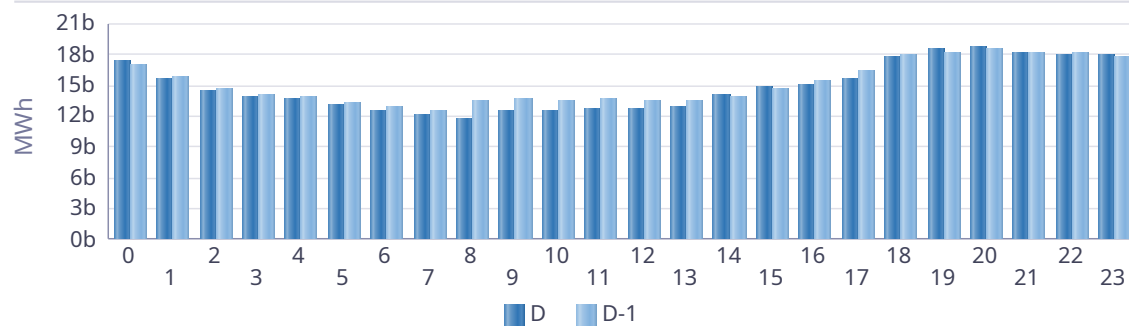

Rüzgar KGÜP

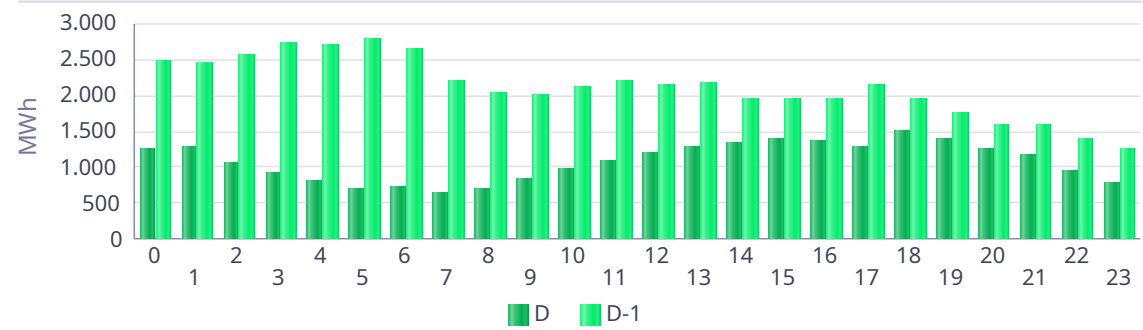

Akarsu KGÜP

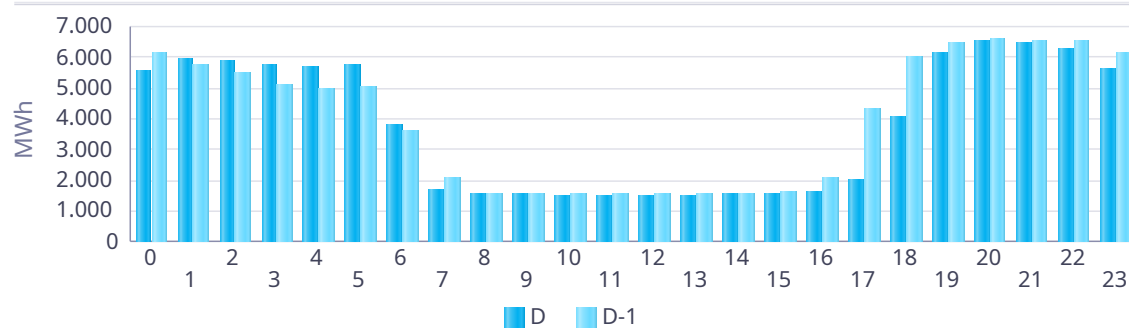

Taş Kömürü - Linyit KGÜP

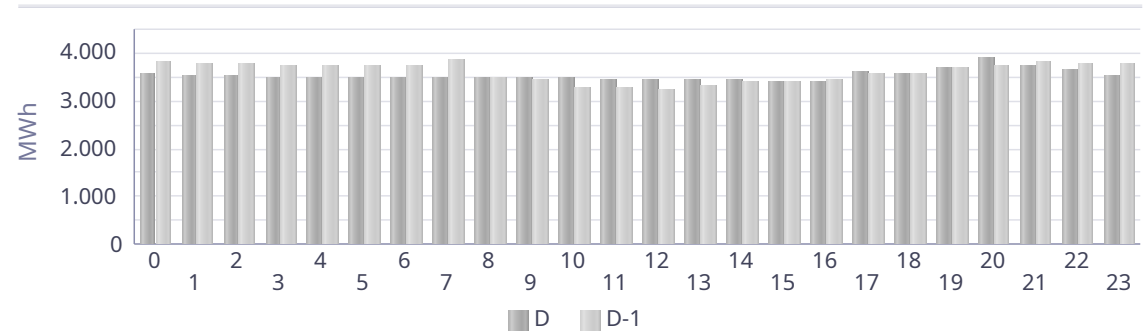

Kaynak Bazında Kümülatif KGÜP Miktarları

Türkiye Elektrik Piyasası Günlük Raporu 10.05.2026

Son 30 Gün Kaynak Tipine Göre KGÜP

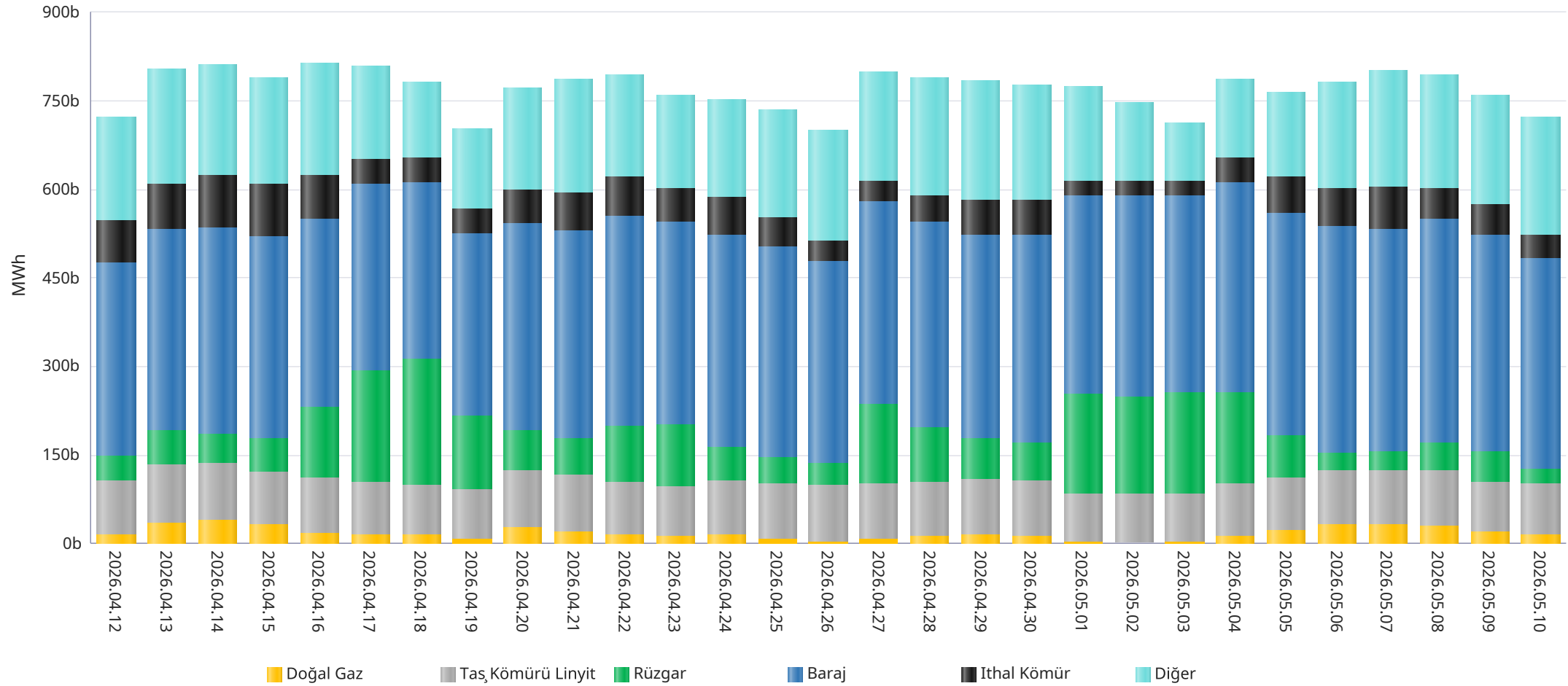

* Diğer sütünü içindeki kaynak tipleri şu şekildedir: Asfaltit, Biogaz, Biokütle, Biokütleden Elde Edilen Gaz(LFG-Çöp Gazı), Fuel Oil, Güneş, Jeotermal, LPG, Motorin, Nafta, Prolitik Oil & Prolitik Gaz, Proses Atık Isısı.

Kaynak Bazında Kümülatif KGÜP Miktarları - Son 30 Günlük

Türkiye Elektrik Piyasası Günlük Raporu 10.05.2026

Doğal Gaz KGÜP

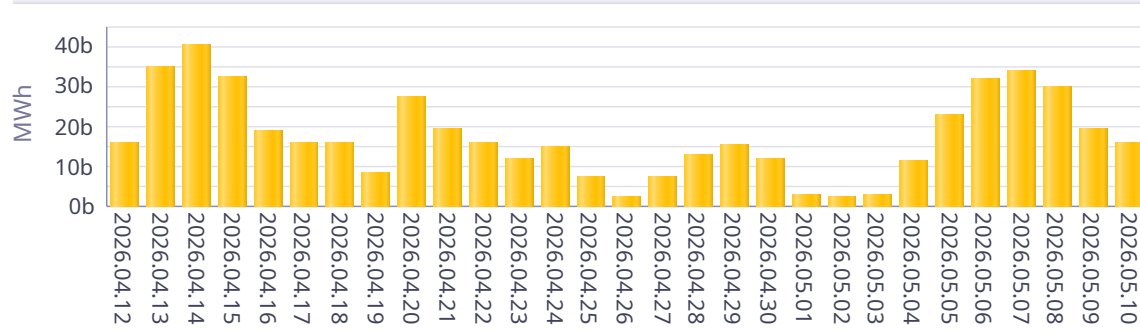

İthal Kömür KGÜP

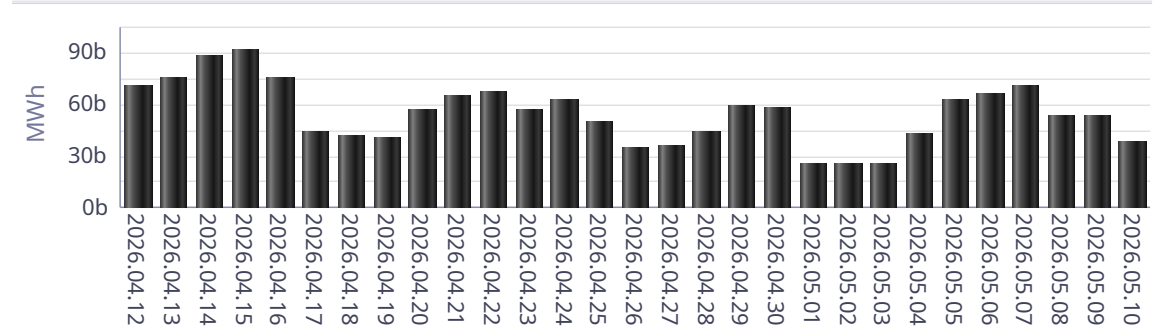

Baraj KGÜP

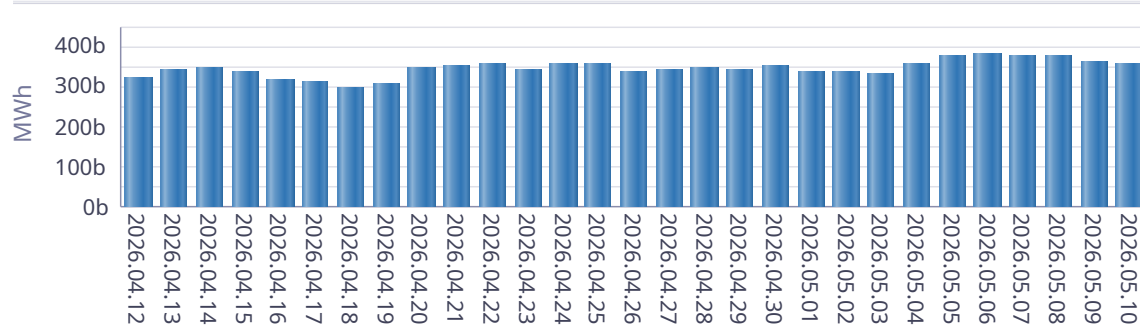

Rüzgar KGÜP

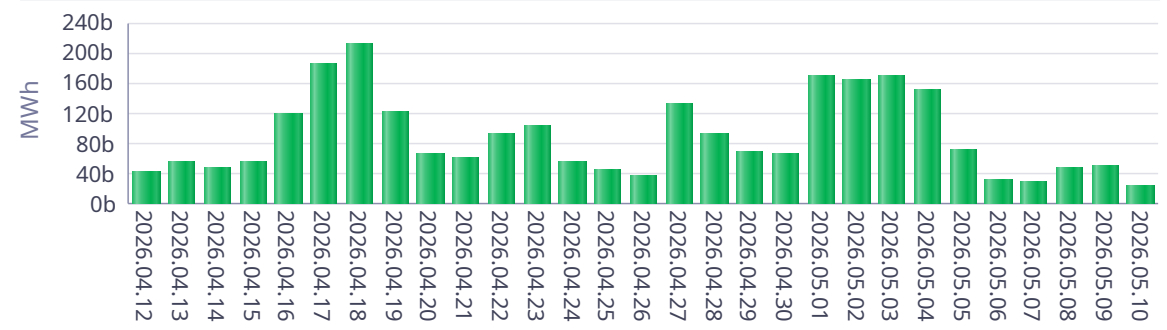

Akarsu KGÜP

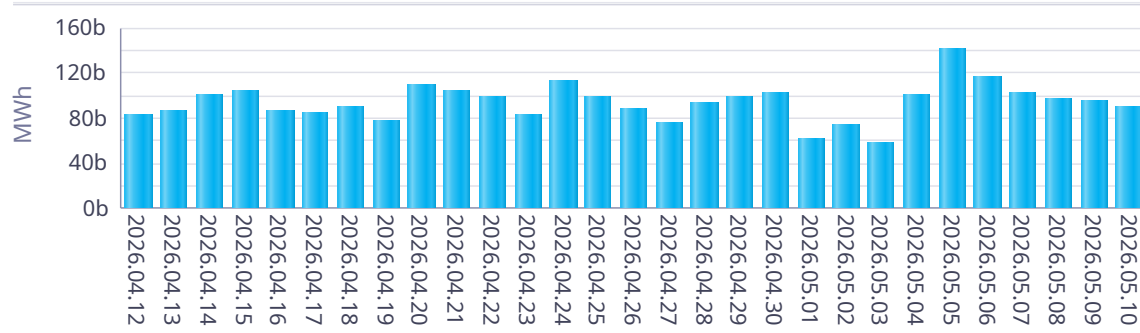

Taş Kömürü - Linyit KGÜP

